

PLANTA BAIXA
ESCALA 1/75

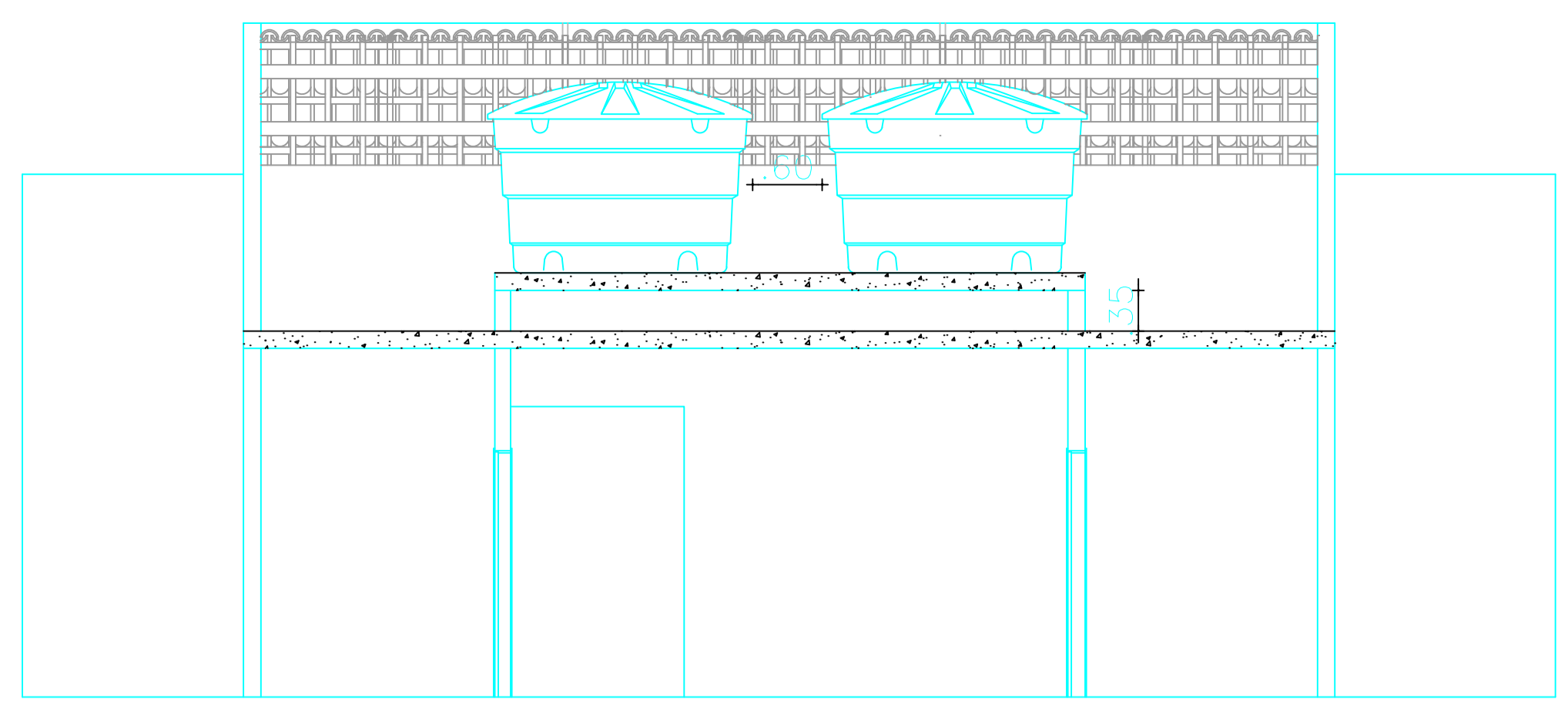

CORTE AA
ESCALA 1/50

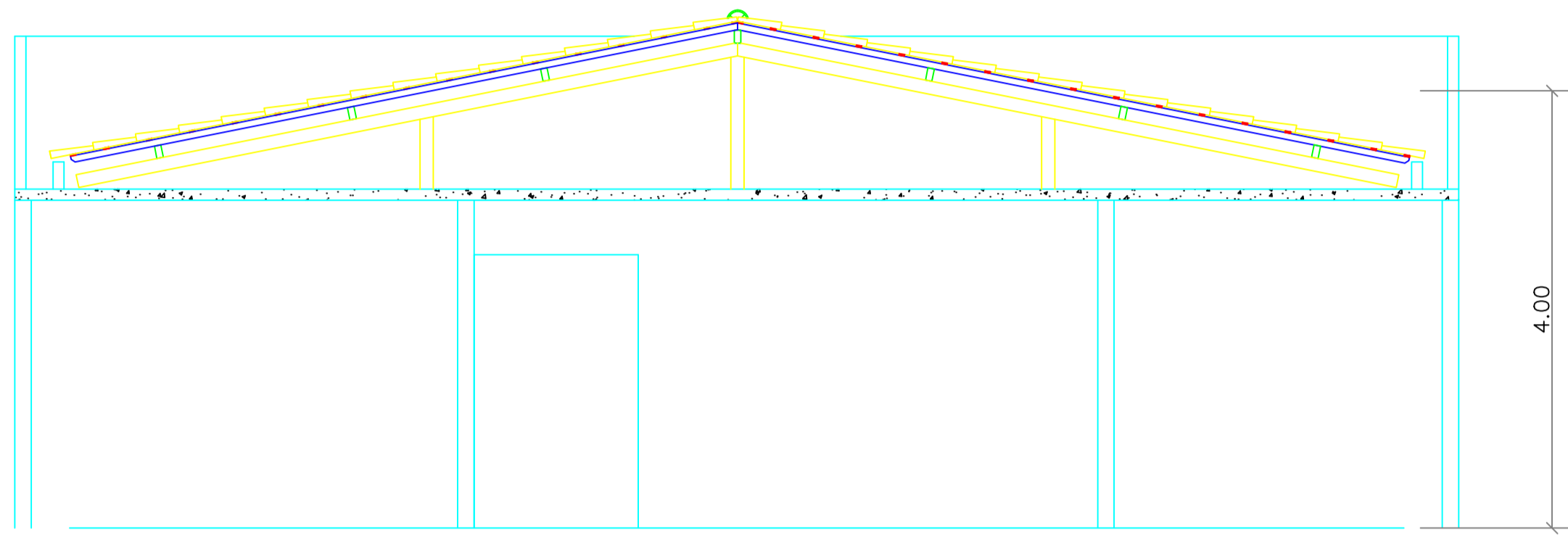

CORTE BB
ESCALA 1/50

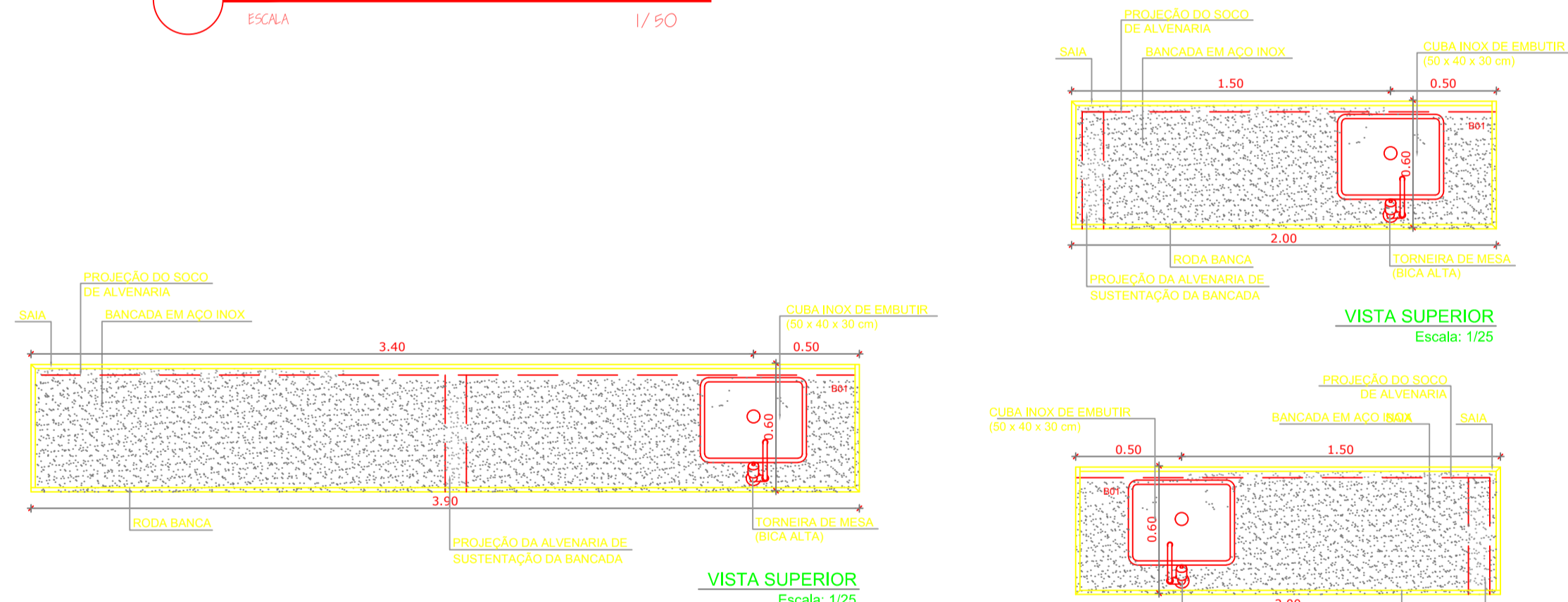

BANCADAS DE INOX
ESCALA 1/25

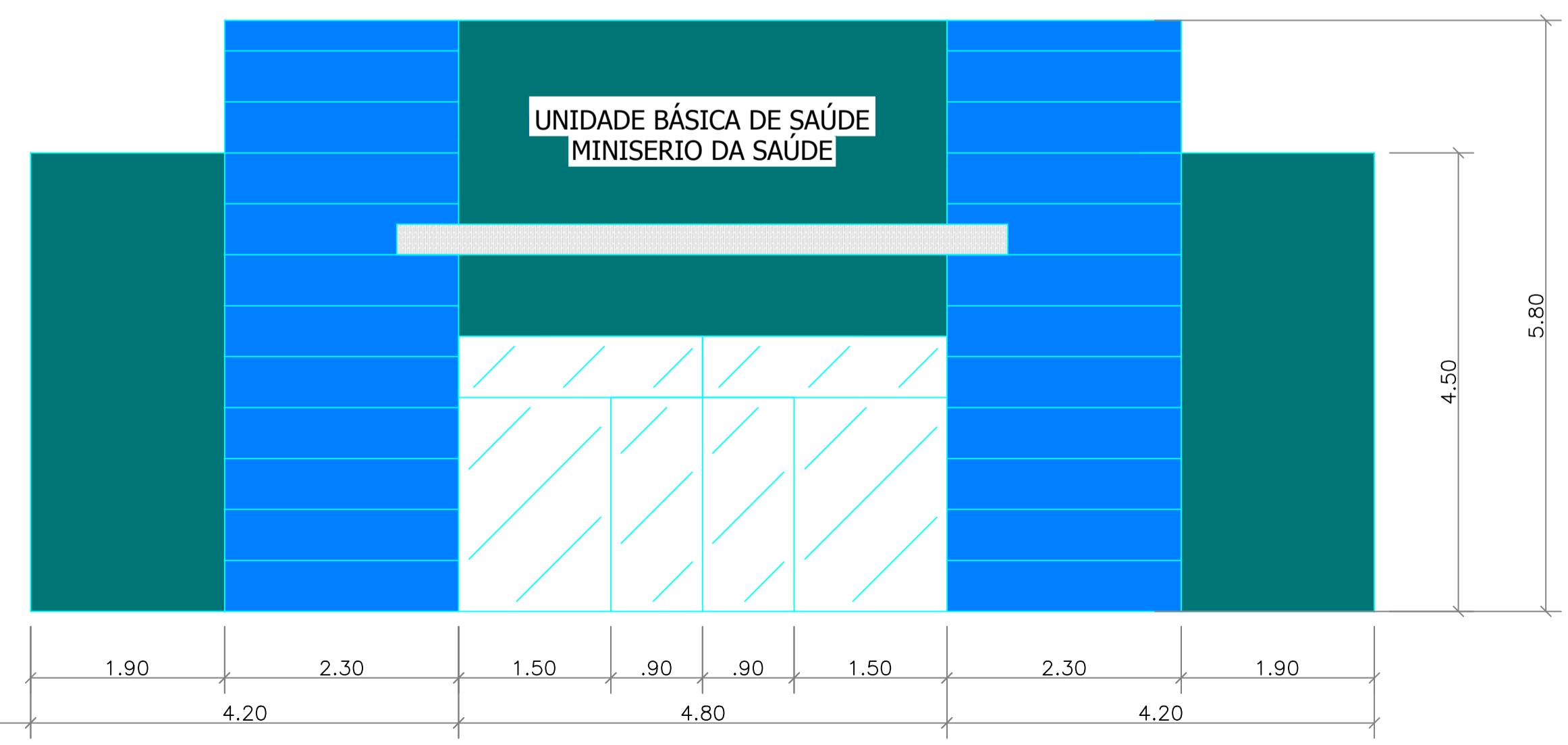

FACHADA
ESCALA 1/50

ESPECIFICAÇÕES

- FISO**
- 1 CIMENTADO DESEMPENADO
 - 2 CERÂMICA ACIMA DE 30 x 30 cm COR BRANCO
 - 3 CERÂMICA ACIMA DE 30 x 30 cm COR BRANCO ANTIDERRAPANTE
 - 4 CERÂMICA 40 x 40 cm COR CINZA ANTIDERRAPANTE
 - 5 BRITA
- FAREDE**
- 1 CERÂMICA ACIMA DE 30 x 30 cm COR BRANCO ATÉ 120 cm+ PINTURA ACRÍLICA
 - 2 CERÂMICA ACIMA DE 30 x 30 cm COR BRANCO ATÉ 290 cm+ PINTURA ACRÍLICA
 - 3 CERÂMICA 30 x 40 cm COR BRANCO ATÉ 180 cm + FAIXA CERÂMICA 10 x 10 cm VERMELHA E PINTURA ACRÍLICA
 - 4 CERÂMICA 10 x 10 cm COR BRANCO ATÉ 90 cm + FAIXA CERÂMICA 10 x 10 cm AZUL E PINTURA ACRÍLICA
 - 5 CERÂMICA 30 x 40 cm COR BRANCO ATÉ O TETO
- TETO**
- 1 LAJE PINTURA PVA LÁTEX BRANCO NEVE SOBRE MASSA CORRIDA PVA
 - 2 FORRO DE GESSO PINTURO PVA LÁTEX BRANCO NEVE
 - 3 FORRO PVC
 - 4 ESTRUTURA APARENTE

LEGENDA

- EXISTENTE
- AMPLIAÇÃO

INSP	COD. ATIVIDADE	INSCRIÇÃO
ISS-P		ISS-C

CBS	Saúde
-----	-------

Crea	Pago
------	------

Proprietario	
Projeto	
Calculo	
Construcao	
Aprova	

DATA	ASSUNTO
28/07/2017	FINALIZAÇÃO PROJETO

PREFEITURA MUNICIPAL DE SENADOR POMPEU

OBRA AMPLIAÇÃO DA UBS JOSÉ FIRMINO PINHEIRO			
DATA JULHO/2017	ESCALA INDICADA	LOCALIDADE VILLA JOÃO PERPETUO, ALTO DO CRUZEIRO, SENADOR POMPEU - CE	PRANCHA 7/9
DESENHISTA Edson Araujo	CONTEUDO GRAFICO PLANTA BAIXA, FACHADA, CORTES		REVISÃO 0
RESPONSÁVEL TÉCNICO			