



➤ PROPOSTA DE PREÇOS

A PREFEITURA MUNICIPAL DE SENADOR POMPEU – CE

PREGÃO PRESENCIAL Nº. 01.003/2019 – PP

DATA: 05 (cinco) de abril de 2019

HORÁRIO: 09h00min

Endereço: Sala de Licitações, localizada na Avenida Francisco França Cambraia, S/N, Centro,
Senador Pompeu – CE.

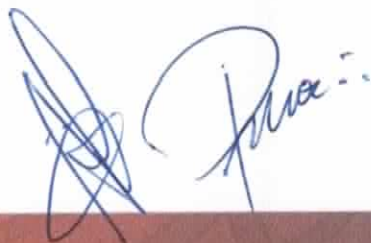



PROPOSTA DE PREÇOS

A PREFEITURA MUNICIPAL DE SENADOR POMPEU – CE
PREGÃO PRESENCIAL Nº. 01.003/2019 – PP

DATA: 05 (cinco) de abril de 2019

HORÁRIO: 09h00min

Endereço: Sala de Licitações, localizada na Avenida Francisco França Cambraia, S/N, Centro, Senador Pompeu – CE.

Prezados,

A Empresa **AGILITY SEGURANÇA ELETRÔNICA LTDA**, CNPJ nº 28.029.572/0001 – 12, localizada na Cidade de Pereiro, estado do Ceará na Avenida José Milton de Moraes, Nº 05, Sala 01, Centro - CEP: 63.460-000, vem, perante Vossas Senhorias apresentar nossa proposta de preços, conforme planilha abaixo, referente ao PREGÃO PRESENCIAL Nº 01.003/2019 – PP, cujo objeto é a CONTRATAÇÃO DE SERVIÇO DE LOCAÇÃO DE EQUIPAMENTO DE RASTREAMENTO DE VEÍCULOS, PARA ATENDER AS NECESSIDADES DAS UNIDADES GESTORAS DO MUNICÍPIO DE SENADOR POMPEU/CE.

Nesta oportunidade, temos a declarar, sob as penas da Lei, que tomamos pleno conhecimento dos produtos objeto desta licitação; que não possuímos nenhum fato impeditivo para participação deste certame e que nos submetemos a todas as cláusulas e condições previstas neste edital.

ITEM	DESCRIÇÃO BÁSICA	UND	QTD	MARCA/ MODELO	VALORES	
					UNIT	TOTAL
1.1	LOCAÇÃO DE 05 (CINCO) EQUIPAMENTOS DE RASTREAMENTO PARA VEÍCULOS DA SEC. DE AGRICULTURA. ESPECIFICAÇÃO: 1- HONDA/NXR 150 BROS ES, PLACA: NRB 3538. CHASSI: 9C2KD03308R080664 2- HONDA/NXR 150 BROS ES, PLACA: NRB 3638. CHASSI: 9C2KD03308R080687 3- HONDA/NXR 150 BROS ES, PLACA: POT 0758. CHASSI: 9C2KD1000JR132591 4- HONDA/NXR 150 BROS ES, PLACA: POT 0948. CHASSI: 9C2KD1000JR132536 5- HONDA/NXR 150 BROS ES, PLACA: POS 2818. CHASSI: 9C2KD1000JR132614	MÊS	10	AGILITY QUECLINK /GV55	R\$ 300,00 (trezentos reais)	R\$ 3.000,00 (três mil reais)
1.2	LOCAÇÃO DE 11 (ONZE) EQUIPAMENTOS DE RASTREAMENTO DE VEÍCULOS DA SEC. DE EDUCAÇÃO. ESPECIFICAÇÃO: 1- VW/INDUSCAR FOZ VWOD, PLACA: HYY 5321. CHASSI: 9BWR882W78R852746	MÊS	10	AGILITY QUECLINK /GV55	R\$ 660,00 (seiscentos e sessenta reais)	R\$ 6.600,00 (seis mil e seiscentos reais)



	<p>2- VW/15 190 EOD E.S.ORE, PLACA: OIE 8572. CHASSI: 9532882W6CR235872</p> <p>3- VW/15 190 EOD E.S.ORE, PLACA: OSO 3502. CHASSI: 9532E82W7DR308791</p> <p>4- VW/15 190 EOD E.S.ORE, PLACA: OIE 8752. CHASSI: 9532882W8CR235856</p> <p>5- VW/15 190 EOD E.S.ORE, PLACA: OSO 2612. CHASSI: 9532E82W3DR308691</p> <p>6- MPOLO/VOLARE V8L 4X4 EO MICROONIBUS, PLACA: HYY 4891. CHASSI: 93PB42G3P8C026032</p> <p>7- MPOLO/VOLARE V8L 4X4 EO MICROONIBUS, PLACA: OSE 1252. CHASSI: 93PB58M1MDC044821</p> <p>8- MPOLO/VOLARE V8L 4X4 EO MICROONIBUS, PLACA: OSE 1372. CHASSI: 93PB54M10DO43167</p> <p>9- MPOLO/VOLARE V8L 4X4 EO MICROONIBUS, PLACA: OSE 1442. CHASSI: 93PB58M1DC044818</p> <p>10- MARCO POLO/VOLARE V8L ESC, PLACA: OCP 9896. CHASSI: 93PB42G3RRC038656</p> <p>11- MARCO POLO/VOLARE V8L ESC, PLACA: OCP 8876. CHASSI: 93PB4263PCC038683</p>					
1.3	<p>LOCAÇÃO DE 03 (TRÊS) EQUIPAMENTOS DE RASTREAMENTO DE VEÍCULO DA SEC. DE EDUCAÇÃO. ESPECIFICAÇÃO:</p> <p>1- FIAT/DOBLO ELX 1.4, PLACA: NVF 2175. CHASSI: 9BD119307B1069559</p> <p>2- M. BENZ/710, PLACA: JXY 5058. CHASSI: 9BM6881566B455573</p> <p>3- CHEV/SPIN 1.8L AT LT, PLACA: OSA 3517. CHASSI: 9BCJB75Z0ER149661</p>	MÊS	10	AGILITY QUECLINK /GV55	R\$ 180,00 (cento e oitenta reais)	R\$ 1.800,00 (mil e oitocentos reais)
1.4	<p>LOCAÇÃO DE 06 (SEIS) EQUIPAMENTO DE RASTREAMENTO NOS VEÍCULOS DA SAÚDE. ESPECIFICAÇÃO:</p> <p>1- FIAT/MOBI LIKE, PLACA: POQ 5107. CHASSI: 9BD341A5XJY558741</p> <p>2- FIAT/MOBI LIKE, PLACA: POQ 4517. CHASSI: 9BD341A5XKY583375</p> <p>3- FIAT/MOBI LIKE, PLACA: POQ 4087. CHASSI: 9BD341A5XKY583413</p>	MÊS	10	AGILITY QUECLINK /GV55	R\$ 360,00 (trezentos e sessenta reais)	R\$ 3.600,00 (três mil e seiscentos reais)

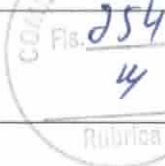

	<p>4- FIAT/MOBI LIKE, PLACA: POQ 4967. CHASSI: 9BD341A5XJY558684</p> <p>5- FIAT/MOBI LIKE, PLACA: POQ 4637. CHASSI: 9BD341A5XJY558755</p> <p>6- FIAT/MOBI LIKE, PLACA: POQ 4247. CHASSI: 9BD341A5XKY583443</p>					
1.5	<p>LOCAÇÃO DE 11 (ONZE) EQUIPAMENTO DE RASTREAMENTO DA SAÚDE.</p> <p>ESPECIFICAÇÃO:</p> <p>1- NEBULIZADOR COSTAL MOTORIZADO UBV, PLACA: KT 75</p> <p>2- NEBULIZADOR COSTAL MOTORIZADO UBV, PLACA: KT 75</p> <p>3- NEBULIZADOR COSTAL MOTORIZADO UBV, PLACA: KT 75</p> <p>4- NEBULIZADOR COSTAL MOTORIZADO UBV, PLACA: KT 75</p> <p>5- HONDA NXR 150 BROS ES, PLACA: OCO 1080. CHASSI: 9C2KD0550CR539081</p> <p>6- CHEVROLET/CLASSIC LS, PLACA: OSV 4723. CHASSI: 9BGSU19F0EB129426</p> <p>7- TOYOTA/ETIOS HB XS 15, PLACA: PMG 5648. CHASSI: 9BRK29BT2F0051144</p> <p>8- HONDA NXR 160 BROS ESDD, PLACA: POV 7600. CHASSI: 9C2K08100R405005</p> <p>9- HONDA NXR 150 BROS ES, PLACA: PMJ 8198. CHASSI: 9C2KD0550ER345045</p> <p>10- HONDA CG 125 FAN ES, PLACA: PMO 7119. CHASSI: 9C2JC4120E040495</p> <p>11- FIAT DUCATO TECFORM TP MICROONIBUS, PLACA: PMI 0183. CHASSI: 93W245R3RG2158715</p>	MÊS	10	AGILITY QUECLINK /GV55	R\$ 660,00 (seiscentos e sessenta reais)	R\$ 6.600,00 (seis mil e seiscentos reais)
1.6	<p>LOCAÇÃO DE 04 (QUATRO) EQUIPAMENTO DE RASTREAMENTO PARA OS VEÍCULOS DA SAÚDE.</p> <p>ESPECIFICAÇÃO:</p> <p>1- FIAT/DOBLO ESP/CAMINHONETE AMBULÂNCIA, PLACA: OPQ 3702. CHASSI: 9BD223156D2031018</p> <p>2- FIAT/DOBLO ESP/CAMINHONETE AMBULÂNCIA, PLACA: OQB 7270. CHASSI: 9BD223156D2031899</p> <p>3- FIAT/DOBLO ESP/CAMINHONETE AMBULÂNCIA, PLACA: OQB 7271. CHASSI: 9BD2231156D2031856</p>	MÊS	10	AGILITY QUECLINK /GV55	R\$ 240,00 (duzentos e quarenta reais)	R\$ 2.400,00 (dois mil e quatrocentos reais)

	4- FIAT FIORINO CAMINHONETE AMBULÂNCIA, PLACA: PNR 6415. CHASSI: 9BD26512HJ9089189						
1.7	LOCAÇÃO DE 03 (TRÊS) EQUIPAMENTO DE RASTREAMENTO PARA OS VEÍCULOS DA SEC. DE FINANÇAS. ESPECIFICAÇÃO: 1- TOYOTA HILUX CDSRVA4FD, PLACA: PML 0652. CHASSI: 8AJHABCD2G2572780 2- HONDA NXR 160 BROS, PLACA: POS 2638. CHASSI: 9C2KD1000JR132616 3- HONDA NXR 160 BROS, PLACA: POS 2968. CHASSI: 9C2KD1000JR132612	MÊS	10	AGILITY QUECLINK /GV55	R\$ 180,00 (cento e oitenta reais)	R\$ 1.800,00 (mil e oitocentos reais)	
1.8	LOCAÇÃO DE 06 (SEIS) EQUIPAMENTO DE RASTREAMENTO PARA OS VEÍCULOS DA SEC. DE ASSISTÊNCIA. ESPECIFICAÇÃO: 1- VW/NEOBUS THO/ANO 2018, PLACA: PNB 1070/CE. CHASSI: 9532M52POKR924355 2- FIAT/UNO – ANO 2013, PLACA: OSL 1574. CHASSI: 9BD15844AD6855600 3- HONDA/CG 150 TITAN – ANO 2016, PLACA: HXT 5032. CHASSI: 9C2KCO8507RO23266 4- CHEVROLET/CELTA – ANO 2013, PLACA: PEO 3115. CHASSI: 9BRP48FODG257524 5- FIAT/UNO – ANO 2012, PLACA: OIG 1545. CHASSI: 9BD15844AD6716989 6- FIAT/STRADA – ANO 2018, PLACA: POZ 2106. CHASSI: 9BD57834FJ4268927	MÊS	10	AGILITY QUECLINK /GV55	R\$ 360,00 (trezentos e sessenta reais)	R\$ 3.600,00 (três mil e seiscentos reais)	
1.9	LOCAÇÃO DE 13 (TREZE) EQUIPAMENTO DE RASTREAMENTO PARA SEC. DE INFRAESTRUTURA. ESPECIFICAÇÃO: 1- MOTONIVELADORA CATERPILLAR 12V; 2- PÁ CARREGADEIRA NEW HOLLAND W 130 3- VW/8.120, PLACA: HUG 6084 4- CAMINHONETE CABINE DUPLA 4X4 GL L200, PLACA: HWI 6349. CHASSI: 93XJNK3405C436774 5- FIAT/STRADA FIRE FLEX, PLACA: NQN 5788. CHASSI: 9BD27803M97135817	MÊS	10	AGILITY QUECLINK /GV55	R\$ 780,00 (setecentos e oitenta reais)	R\$ 7.800,00 (sete mil e oitocentos reais)	

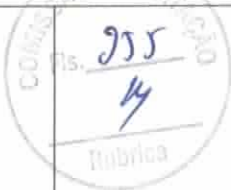
6- HONDA/NXR 150 BROS KS, PLACA: NQZ 8020. CHASSI: 9C2KD04509R014865 7- CAMINHÃO BASCULANTE, PLACA: OSN 1987. CHASSI: 953658260ER406953 8- CAMINHÃO TANQUE M.BENZ/ATRON 2729 K 6X4, PLACA: PMY 1099. CHASSI: 9BM693388DB936573 9- HONDA NXR 160 BROS, PLACA: POO 7148. CHASSI: 9C2KD1000JR132790 10- HONDA NXR 160 BROS, PLACA: POO 7288. CHASSI: 9C2KD1000JR011480 11- HONDA NXR 160 BROS, PLACA: POR 2288. CHASSI: 9C2KD1000JR011624 11- HONDA NXR 160 BROS, PLACA: POY 4648. CHASSI: 9C2KD1000JR130744 12- MOTOR BOMBA HONDA WB20XT						
VALOR GLOBAL						R\$ 37.200,00

- Valor Global da Proposta: **R\$ 37.200,00 (trinta e sete mil e duzentos reais).**
- Prazo de validade da proposta, 60 (sessenta) dias, contados a partir da data do recebimento da mesma.
- Site da empresa: <http://www.agilitymonitoramento.com.br/index.html>

Declaramos, para os devidos fins, que no preço proposto estão incluídas todas as despesas diretas e indiretas, inclusive os tributos, taxas, encargos sociais, trabalhistas e previdenciários, fretes, seguros e quaisquer outros custos e despesas incidentes sobre a execução do contrato.

Declaramos, ainda, que estamos de acordo com todas as condições estabelecidas pela Administração no Edital de Pregão e no Contrato.

✓ **Identificação do Licitante:**

Razão Social: AGILITY SEGURANÇA ELETRÔNICA LTDA.

CNPJ: 28.029.572/0001-12 **Inscrição Estadual:** 06.752657-8 **Inscrição Municipal:** 16000752

Endereço: localizada na Cidade de Pereiro, estado do Ceará na Avenida José Milton de Moraes, Nº 05, Sala 01, Centro - CEP: 63.460-000.

Telefone: 08002872000

E-mail: comercial@agilitymonitoramento.com.br

✓ **Dados bancários:**

Banco: Banco do Brasil

Nº Agência: 1140-1

Nº Conta: 31.614-8

Titular: Agility Segurança Eletrônica

✓ **Dados do representante:**

Nome completo: Josivan Fernandes de Queiroz

Ident: 97006008936 SSP-CE

CPF: 928.996.923 - 72

Endereço: Travessa Mariana de Moura, AP 220, Centro, Ereré - CE.

Telefone: 088 996686358 e ou 084 981098705

E-mail: josivan@grupobrisanet.com.br

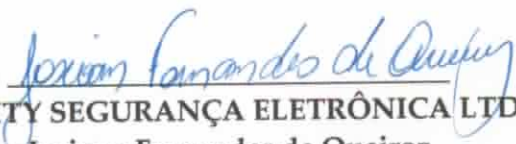

Pereiro-CE, 05 de abril de 2019.

AGILITY SEGURANÇA ELETRÔNICA LTDA
Josivan Fernandes de Queiroz
Ident. 97006008936 SSP-CE
CPF: 928.996.923 - 72
Assistente Administrativo

257
14



AGILITY

MONITORAMENTO

PROPOSTA COMERCIAL

[Handwritten signatures and initials]

SUMÁRIO



Introdução.....	3
2 Serviços Gerais.....	4
2.1 Trajeto.....	4
2.2 Cerca Eletrônica.....	4
2.3 Ponto de Referência.....	4
2.4 Controle de Velocidade.....	4
2.5 Controle de Utilização.....	4
2.6 Campo De Força.....	4
2.7 Alertas.....	4
2.8 Serviços Corporativo.....	4
2.9 Gerenciamento Global Da Frota.....	4
3 Dashboard.....	5
4 Cadastros.....	5
4.1 Colaborador.....	6
4.2 Veículos.....	6
4.3 Clientes.....	7
5 Serviços.....	7
6 Monitorar.....	7
6.1 Monitoramento Individual.....	9
6.2 Cerca Eletrônica.....	12
6.3 Ponto de Referência.....	13
6.4 Controle de Velocidade.....	14
6.5 Controle de Utilização.....	15
6.6 Viagem Rápida.....	15
6.7 Rota de Entrega.....	17
7 Documentação.....	20
7.1 Veículo.....	20
7.2 Cnh.....	21
7.3 Multas.....	21
8 Relatórios.....	22
8.1 Alertas.....	22
8.2 Análise dos Dados.....	22
8.3 Excesso de Velocidade.....	24
8.4 Viagem Rápida.....	24
8.5 Rota de Entrega.....	25
8.6 Grupo de Veículos.....	25
9 Administração.....	26
9.1 Usuário.....	26
9.2 Grupos de Veículos.....	27
9.3 Configurações de Alertas.....	28
10 Dashboard Mobile.....	29
11 Especificações Técnicas.....	30
11.1 Detalhamento do Sistema e Equipamento.....	30
11.2 Termo de Referência.....	30
12 Implantação do Serviço.....	31

[Handwritten signatures and initials]

Stamp: 258
4



AGILITY

MONITORAMENTO

INTRODUÇÃO

Prezados Senhores,

A Agility Monitoramento é uma empresa de monitoramento e rastreamento que tem o compromisso de ofertar uma ferramenta que auxilia a segurança veicular dos seus clientes.

A Agility Monitoramento utiliza tecnologia de ponta, para que o cliente tenha autonomia de monitorar seu veículo via web e mobile 24 horas por dia, 7 dias por semana. A transmissão de dados é feita por GPRS (rede celular GSM), e o posicionamento é acompanhado via GPS (sistema de posicionamento global por satélite) por tempo e mudança de curso (curva, retorno ou alteração no sentido do deslocamento).

A Agility Monitoramento possui plataforma própria, o que torna a prestação de serviço e atendimento às demandas dos clientes mais flexível e precisa.

Além de proporcionar maior tranquilidade e comodidade, a Agility Monitoramento possui o melhor custo/benefício do mercado de segurança digital (eletrônica) e um suporte especializado para preservar o que é importante para o cliente.

Handwritten signatures and initials at the bottom of the page.

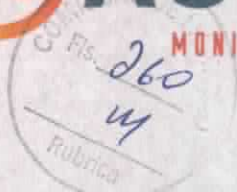

2 SERVIÇOS GERAIS

A Agility Monitoramento possui soluções de monitoramento veicular tanto para pessoa física quanto para demandas corporativas, com uma plataforma desenvolvida para necessidades de frotas.

2.1 TRAJETO

Demonstra por onde o veículo transitou, suas paradas, velocidade, distância percorrida, entre outras informações.

2.2 CERCA ELETRÔNICA

Desenha no mapa uma região pela qual você quer ser notificado quando o veículo entrar ou sair (ou ambos). Pode ser uma rua, um bairro ou até mesmo uma cidade inteira.

2.3 PONTO DE REFERÊNCIA

Marca o lugar o qual o cliente quer ser notificado quando seu veículo atravessar o ponto de referência.

2.4 CONTROLE DE VELOCIDADE

Determine uma velocidade máxima permitida para o veículo, quando ela for ultrapassada, seja notificado. O controle de velocidade por ser configurado de modo geral ou determinado por um trecho específico.

2.5 CONTROLE DE UTILIZAÇÃO

Defina uma rotina de uso para o veículo e será informado caso ocorra algo diferente do programado.

2.6 CAMPO DE FORÇA

Ative o campo de força quando for estacionar, caso o veículo seja rebocado ou conduzido sem autorização, receberá notificação.

2.7 ALERTAS

O usuário recebe alertas instantâneos conforme configurado. Ao definir as configurações o usuário não precisa estar com o aplicativo ou a plataforma web aberta, o mesmo receberá mensagens e e-mail com os alertas configurados.

2.8 SERVIÇOS CORPORATIVO

A plataforma de serviços corporativos possui os mesmos serviços de monitoramento veicular descritos no item 2 (dois) desta proposta, acrescido dos serviços descritos nos itens abaixo.

2.9 GERENCIAMENTO GLOBAL DA FROTA

Monitora em tempo real todos os veículos cadastrados na plataforma. O Dashboard já apresenta informações em tempo real dos veículos cadastrados.

261
14
Rubrica

3 DASHBOARD

Ao acessar o sistema frotas da Agility Monitoramento, é possível visualizar o painel de controle com o resumo de informações sobre viagens em rotas e agendadas. A Figura 01 apresenta o Dashboard da Agility.



FIGURA 1 - DASHBOARD

4 CADASTROS

No grupo de cadastro, é possível inserir as informações cadastrais referente a três grupos: 1) Colaborador; 2) Veículos; e 3) Clientes.

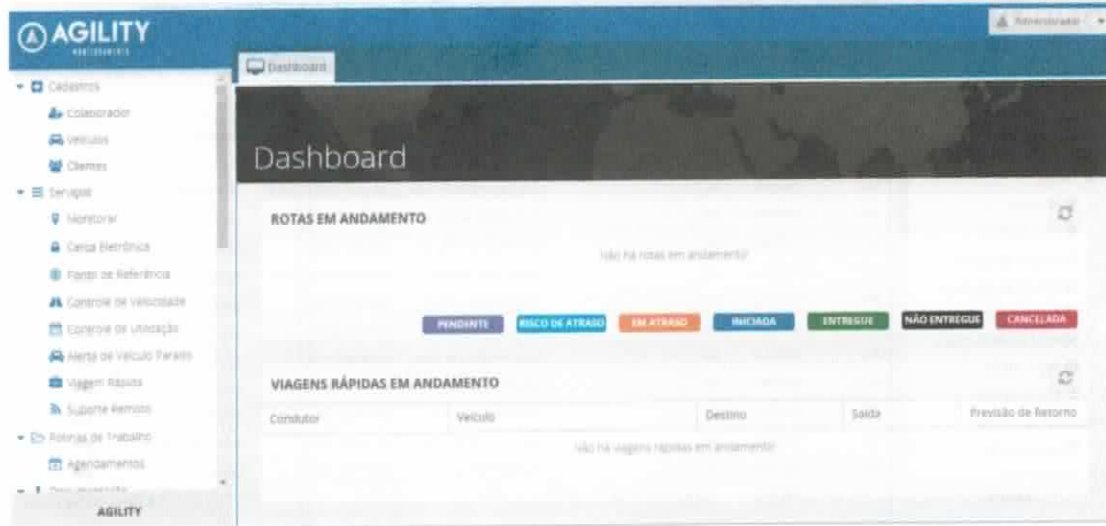
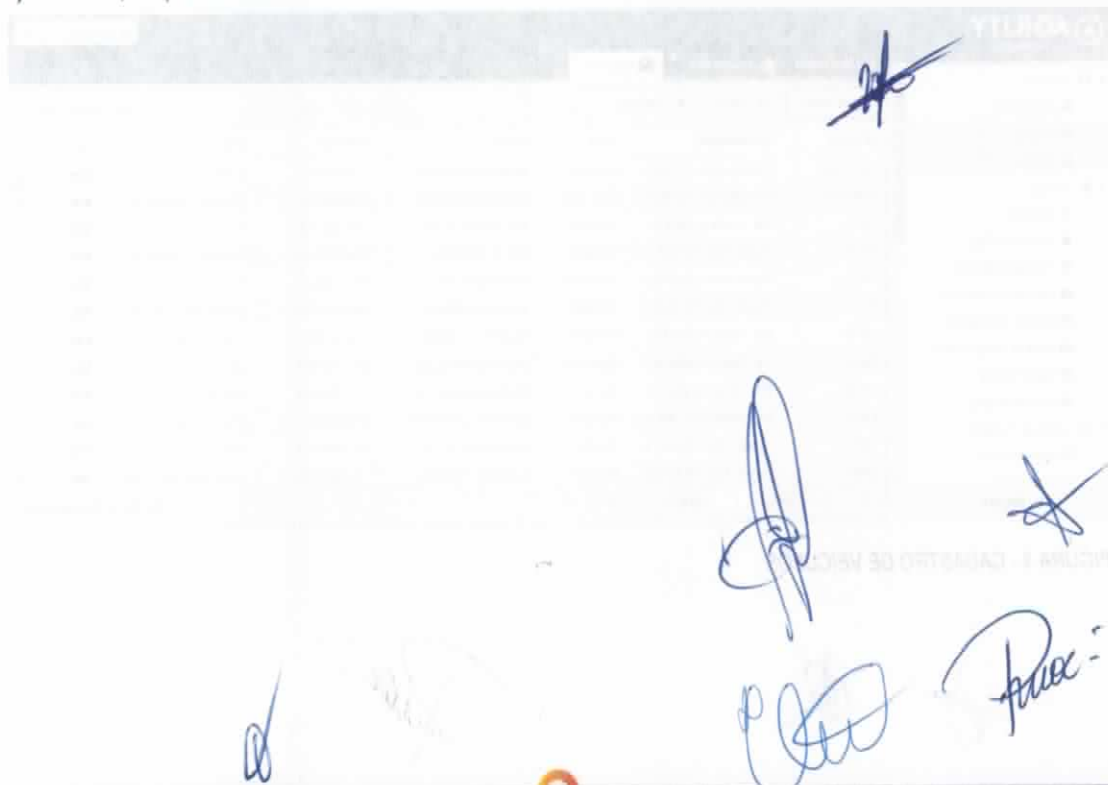

4.1 COLABORADOR

Permite adicionar os colaboradores que irão utilizar os veículos, podendo ser condutores ou não. A Figura 02 apresenta a tela do cadastro.

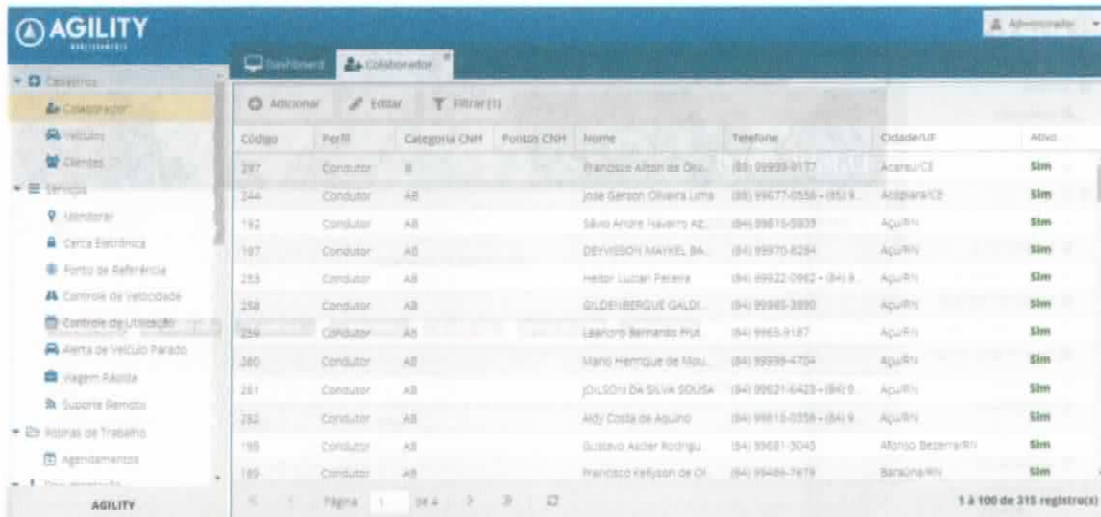

Código	Perfil	Categoria CHM	Fórmula CHM	Nome	Telefone	Cidade/UF	Ativo
297	Condutor	B		Francisco Alton de Oliveira	(85) 99939-0177	Acarau/CE	Sim
244	Condutor	AB		Jose Gerson Oliveira Lima	(85) 99677-0558 - (85) 9	Araripe/CE	Sim
192	Condutor	AB		Sélio André Navarro de Azevedo	(84) 99615-9939	Açu/RN	Sim
197	Condutor	AB		DEIVISON MAYKE BA	(84) 99970-8284	Açu/RN	Sim
253	Condutor	AB		Helton Lutzen Pereira	(84) 99222-0962 - (84) 9	Açu/RN	Sim
258	Condutor	AB		GILDEBERGUE GALDI...	(84) 99985-3890	Açu/RN	Sim
259	Condutor	AB		Leandro Bernardo Pinheiro	(84) 9965-9187	Açu/RN	Sim
260	Condutor	AB		Mário Henrique de Menezes	(84) 99999-4704	Açu/RN	Sim
261	Condutor	AB		JULSON DA SILVA SOUSA	(84) 99624-6423 - (84) 9	Açu/RN	Sim
262	Condutor	AB		ANDY Costa de Aquino	(84) 99818-0358 - (84) 9	Açu/RN	Sim
195	Condutor	AB		Gustavo Akler Rodrigo	(84) 99681-3043	Atanoá/Paraíba	Sim
189	Condutor	AB		Francisco Jefferson de Oliveira	(84) 99484-7879	Barra/Paraíba	Sim

FIGURA 2 - CADASTRO DO COLABORADOR

4.2 VEÍCULOS

Nesse cadastro, o operador do sistema poderá adicionar veículos e suas documentações, editar e filtrar os veículos que compõem a frota da empresa. A Figura 03 demonstra a tela de cadastro dos veículos.

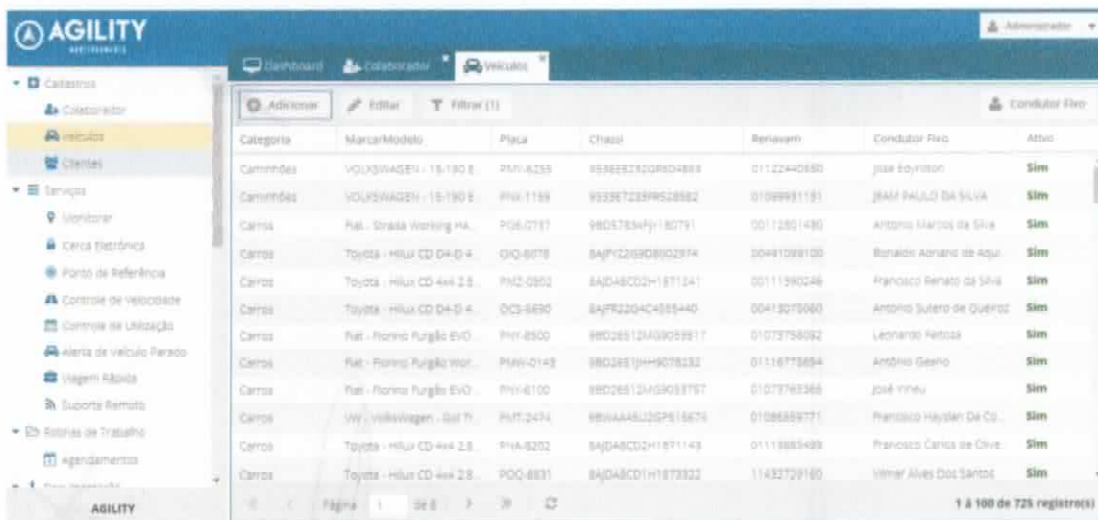

Categoria	Marca/Modelo	Placa	Chassi	Renavam	Condutor Fixo	Ativo
Camionetes	VOLKSWAGEN - 15-190 E	PMU-6259	9596823020R04888	01122440880	Jose Eyrilton	Sim
Camionetes	VOLKSWAGEN - 15-190 E	PMK-1189	959367239R028882	01099991195	JRAN PAULÃO DA SILVA	Sim
Carros	Fiat - Strada Working HA...	PO6-0787	98057834Fy-180791	00112801490	Antonio Marcos da Silva	Sim
Carros	Toyota - Hilux CD 04-D 4...	QIQ-8078	84FV22690B0029F4	30491099100	Beraldo Adriano de Azevedo	Sim
Carros	Toyota - Hilux CD 4x4 2.5...	PM2-0800	84JD48C03-1871241	00111980246	Francisco Renato da Silva	Sim
Carros	Toyota - Hilux CD 04-D 4...	OC9-8690	84FR2204C4889440	00413075000	Antonio Juliano de Queiroz	Sim
Carros	Fiat - Fiorino Furgão EVO...	PMY-8500	98026512MG9059817	01073758092	Leonardo Pereira	Sim
Carros	Fiat - Fiorino Furgão Wor...	PMW-0148	9802651JH9078232	01116773894	Antonio Geano	Sim
Carros	Fiat - Fiorino Furgão EVO...	PMY-8100	98026512MG9089787	01073763366	João Vinícius	Sim
Carros	VW - Volkswagen - Gol T...	PMY-2474	98WAA48L22G518678	01088899771	Francisco Haydán De Co...	Sim
Carros	Toyota - Hilux CD 4x4 2.8...	PM4-8202	84JD48C02H1871143	01118885499	Francisco Carlos de Olive...	Sim
Carros	Toyota - Hilux CD 4x4 2.8...	POC-8831	84JD48C01H1873322	11432729160	Vilmar Alves Dos Santos	Sim

FIGURA 3 - CADASTRO DE VEÍCULOS

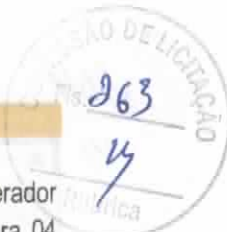

4.3 CLIENTES

Neste cadastro, é possível criar um banco de informações dos clientes da empresa. Com isso, o operador do sistema ganha tempo a definir novas rotinas de viagens para o cliente já cadastrado. A Figura 04 demonstra a tela na qual elenca os clientes cadastrados.

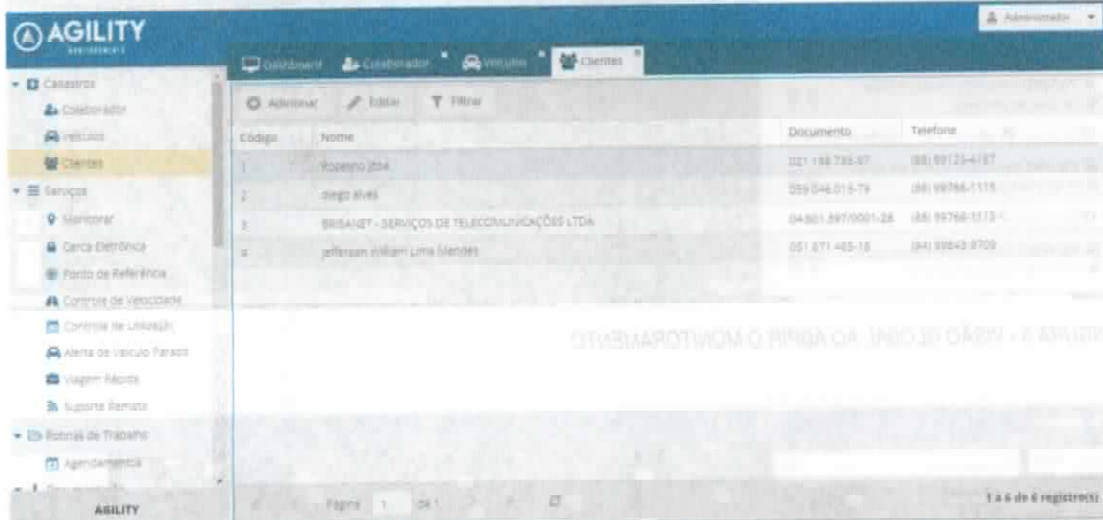

Código	Nome	Documento	Telefone
1	Rosario joba	021 188 785-87	(81) 99123-4187
2	diego alves	059 046.015-79	(81) 99766-1115
3	BRISANET - SERVIÇOS DE TELECOMUNICAÇÕES LTDA	04801.897/0001-28	(81) 99766-1113
4	jefferson william Lima Mendes	051 871 485-18	(81) 99843-8709

FIGURA 4 - CADASTRO DE CLIENTES

5 SERVIÇOS

Com o sistema de monitoramento da Agility Monitoramento, o cliente tem controle total dos trajetos percorridos pelos veículos da sua frota, além de poder compara a rota realizada com a rota planejada. O sistema também foi desenvolvido para aprender com as fotas efetuadas, podendo indicar rotas mais rápidas para ganhar produtividade.

6 MONITORAR

A função monitorar permite ter a visão geral da Frota. Além disso, permite filtrar veiculos especificos por placa, condutor ou por grupo de veiculos. As Figuras 05, 06, 07 e 08 apresentam telas de monitoramento da Frotas.

[Handwritten signatures and scribbles in blue ink]

COMISSÃO DE LICITAÇÃO
Fls. 264
24
RUBRICA



FIGURA 5 - VISÃO GLOBAL AO ABRIR O MONITORAMENTO



FIGURA 6 - VISÃO GLOBAL DO MONITORAMENTO AGRUPADO POR LOCALIZAÇÃO DOS VEÍCULOS

[Handwritten signatures and marks]

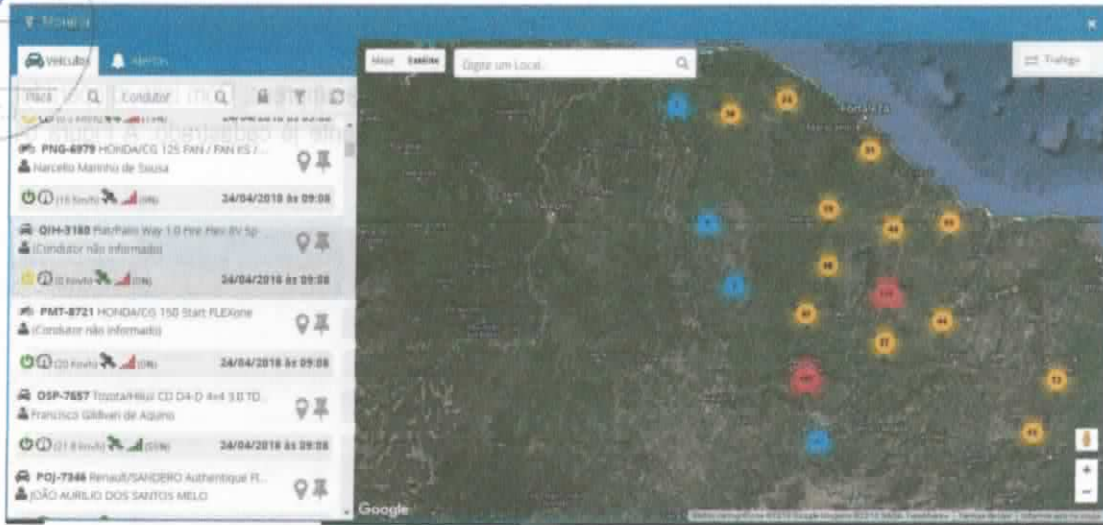
265
 14
 2014



FIGURA 7 - VISÃO GLOBAL COM MAIS ZOOM DE PROXIMIDADE DO MONITORAMENTO



FIGURA 8 - VISÃO DO PONTO DO MONITORAMENTO

6.1 MONITORAMENTO INDIVIDUAL

O monitoramento individual, conforme Figura 09, permite visualizar todas as informações do veículo filtrado, como placa, marca e modelo do veículo. Permite também ter acesso ao nome do condutor, endereço, última comunicação do módulo com o sistema e a última atualização.



Handwritten signatures and initials in blue ink.



FIGURA 9 - VISÃO INDIVIDUAL DO VEÍCULO MONITORADO

O monitoramento individual demonstra status da ignição do veículo, se o automóvel está com a ignição ligada, ignição ligada e veículo parado e veículo parado. Mostra também a velocidade, o hodômetro e a bateria do módulo. O operador do sistema também tem acesso a todos os alertas de ocorrência conforme definições do usuário.

Na aba Trajeto, o operador do sistema consegue ver onde o veículo transitou e sua direção. Suas paradas e distância percorrida. Na visão individual de monitoramento é possível aproximar também com o Street View (funcionalidade do Google), da mesma forma da tela apresentada na Figura 08.

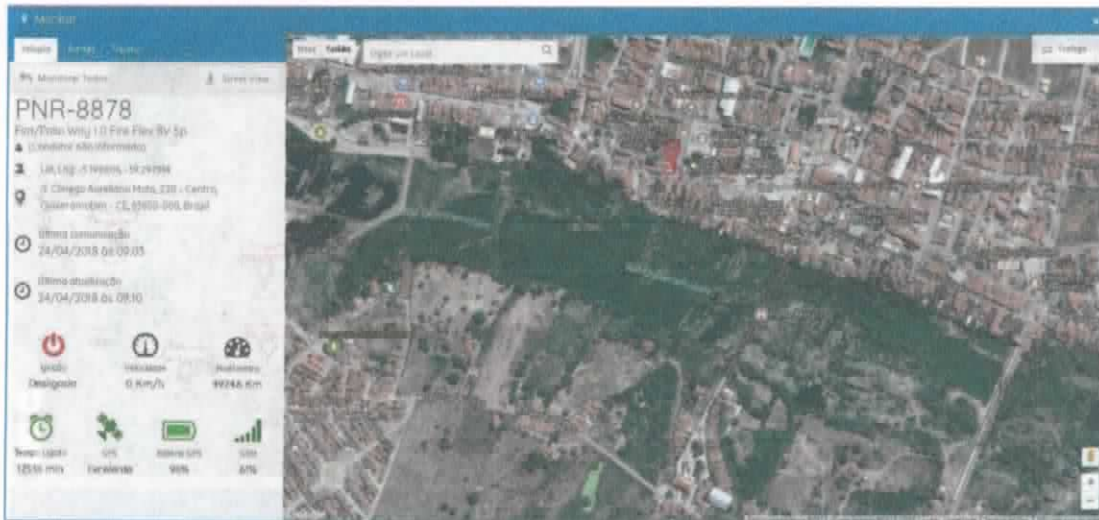

FIGURA 10 - TRAJETO DE UM VEÍCULO ESPECÍFICO DA FROTA

[Handwritten signatures and initials]

COMISSÃO DE LICITAÇÃO
267
14
Fabrica

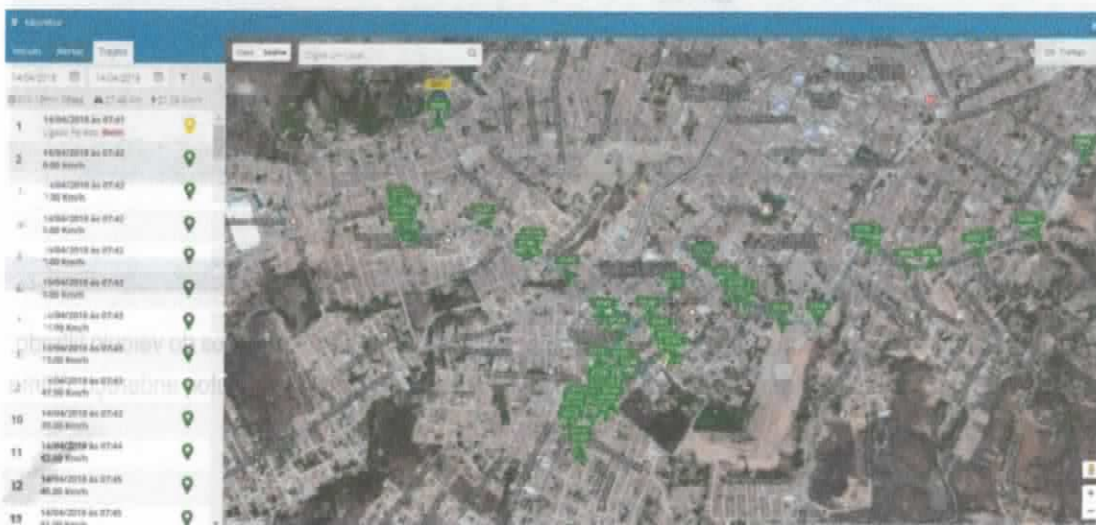

FIGURA 11 – TRAJETO DO VEÍCULO COM TELAS DE CUSTOMIZAÇÃO DOS TRAJETOS



FIGURA 12 – LISTAGEM DE PARADAS COM IGNIÇÃO LIGADA INDIVIDUAL

Com a função Carca Eletrônica o operador do sistema poderá desativar no mapa uma ou mais localidades. Assim, apenas as cidades para as quais o veículo deverá ser notificado quando o veículo entrar em um bairro ou cidade. O condutor não pode selecionar as veículos de interesse para ser notificado em função de veículos de frota.

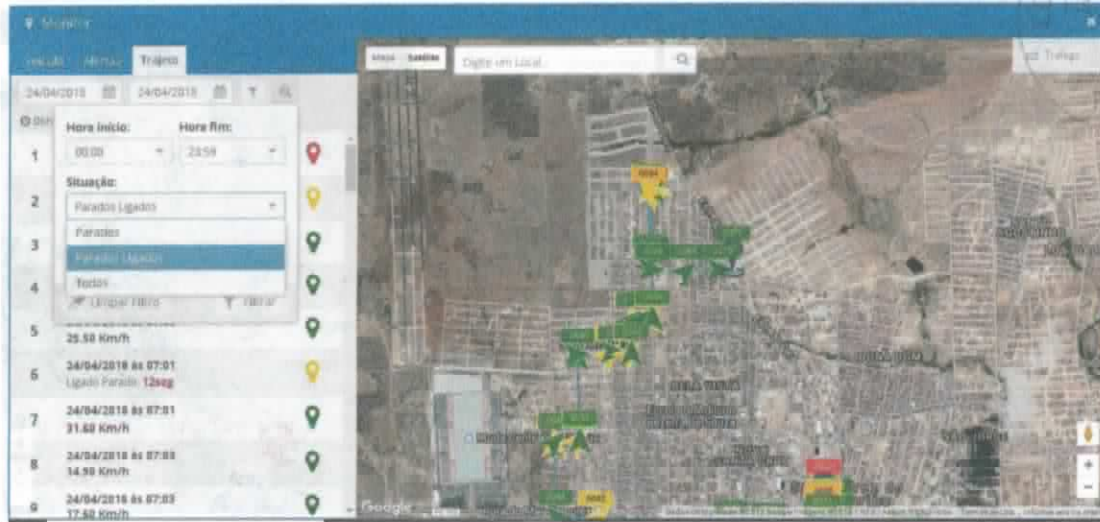
[Handwritten signatures and notes in blue ink]

COMISSÃO DE FISCALIZAÇÃO
Fis. 268
14

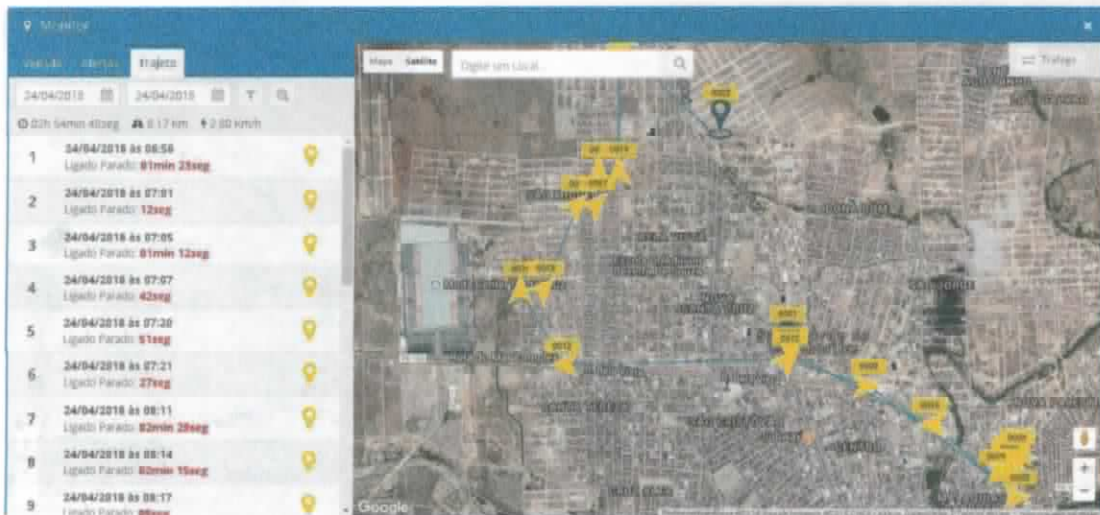

FIGURA 13 – LISTAGEM DE PARADAS COM IGNIÇÃO DESLIGADA



FIGURA 14 – ALERTAS DO VEÍCULO NAS ÚLTIMAS 24 HORAS CONFORME PARAMETRIZADO PELO USUARIO

6.2 CERCA ELETRÔNICA

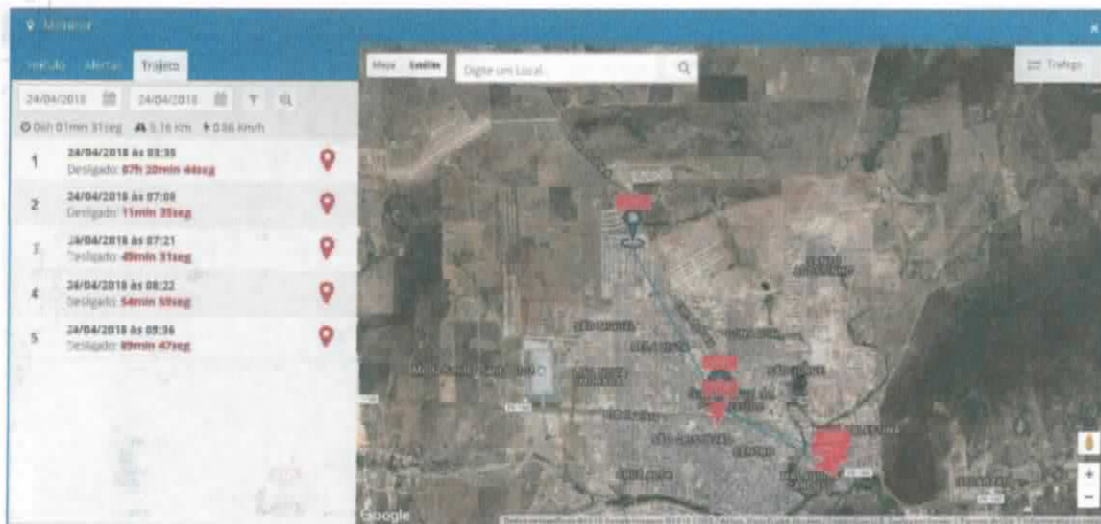
Com a função Cerca Eletrônica o operador do sistema poderá desenhar no mapa uma ou mais localidades, região, ruas, bairros ou cidades pela qual deseja ser notificado quando o veículo entrar, sair ou ambas as situações. O condutor ainda pode selecionar os veículos de interesse para ser notificado ou todos os veículos da frota.

As Figuras 15 e 16 apresentam as telas do sistema correspondente a função da Cerca Eletrônica.

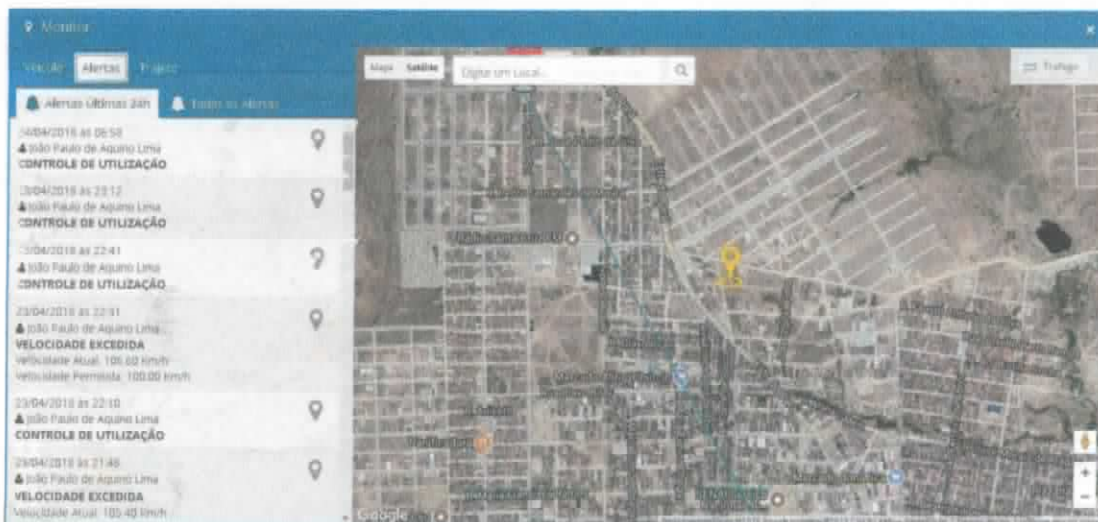
[Handwritten signatures]

[Handwritten signature]

269
4
Rubrica



FIGURA 15 - PONTO ONDE SERÁ ADICIONADO UMA CERCA ELETRÔNICA



FIGURA 16 - CERCA ELETRÔNICA DEFINIDA NO MAPA

6.3 PONTO DE REFERÊNCIA

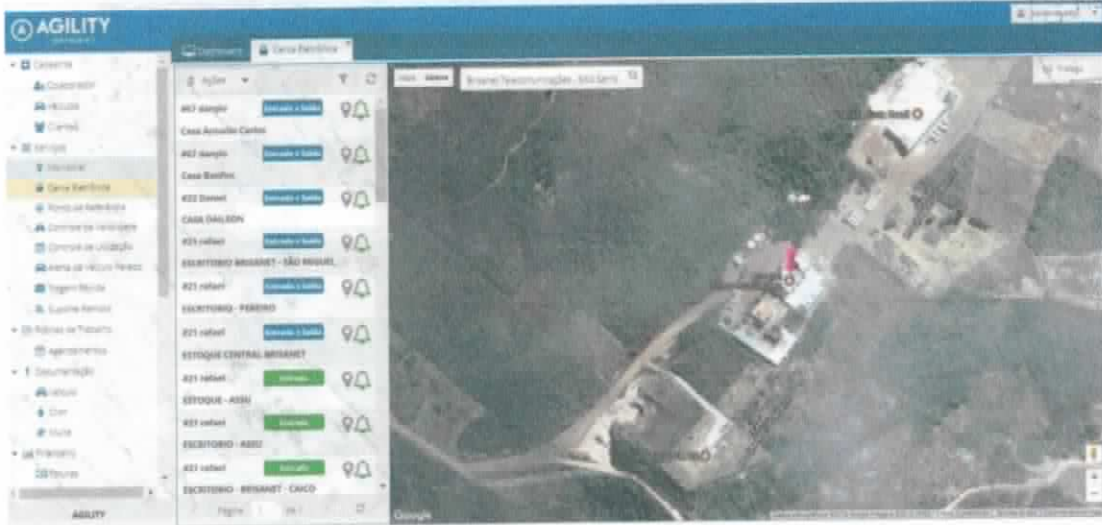
O operador do sistema pode marcar um ponto de interesse no qual será notificado quando o veículo atravessar o ponto de referência.

A Figura 17 demonstra essa função.

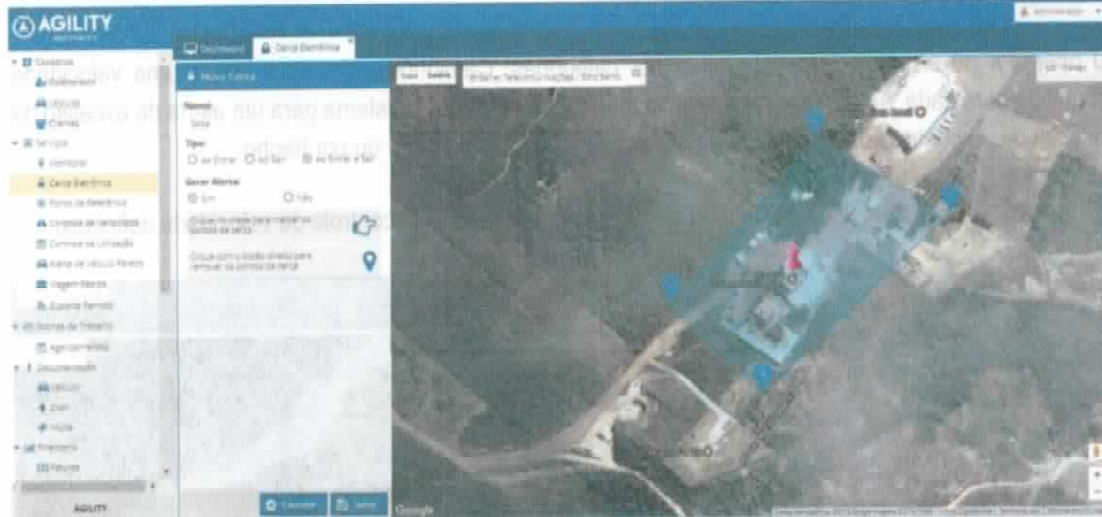
[Handwritten signatures and scribbles in blue ink]

270
14



FIGURA 17 - PONTO DE REFERÊNCIA

6.4 CONTROLE DE VELOCIDADE

O operador do sistema pode determinar por categorias, Caminhões, Carros e Motos uma velocidade permitida para cada. Ao ultrapassar a velocidade preestabelecida, o sistema gera um alerta de excesso de velocidade. O controle de velocidade pode ser definido de modo geral ou por trecho.

As Figuras 18 e 19 apresentam a tela do sistema com as funções de controle de velocidade definidas.

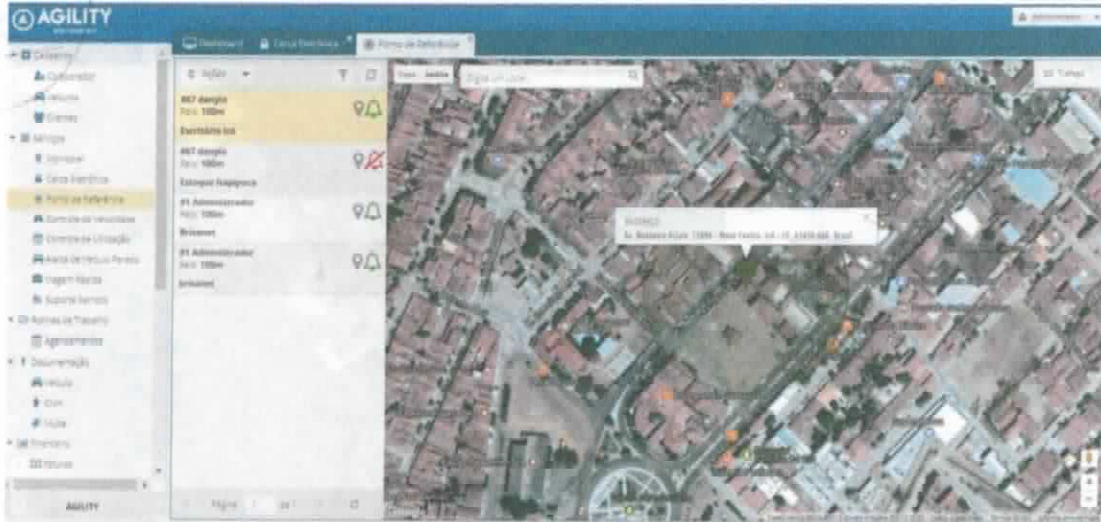

FIGURA 18 - CONTROLE DE VELOCIDADE DE MODO GERAL

[Handwritten signatures and marks in blue ink]

371
 14
 DE LICENCIAMENTO
 fabrica

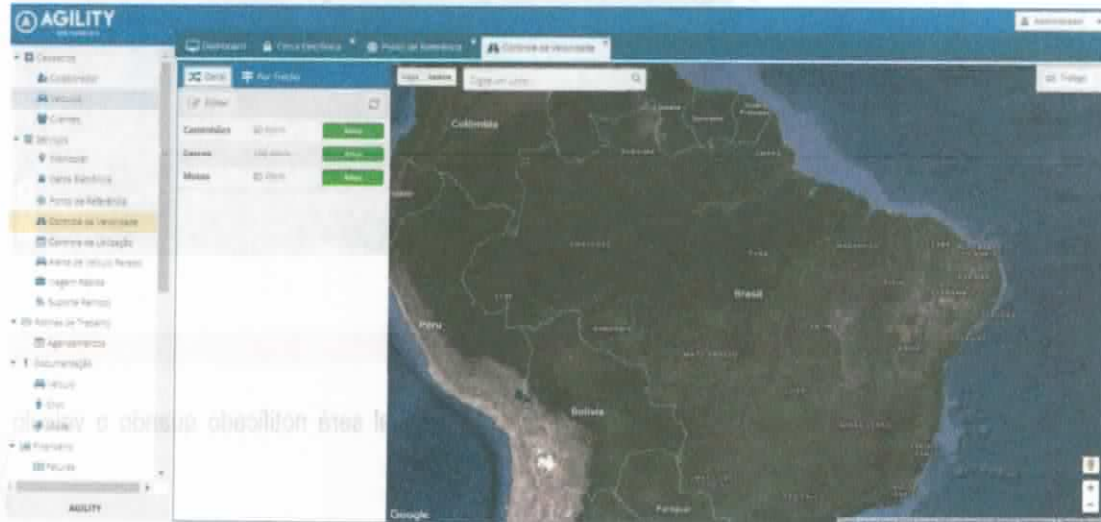

FIGURA 19 - CONTROLE DE VELOCIDADE POR TRECHO

6.5 CONTROLE DE UTILIZAÇÃO

Com o Controle de Utilização, o operador, ao definir uma rotina de uso para a frota, o mesmo pode evitar que os veículos transitem fora do horário programado. Essa função pode ser feita para a frota de modo geral ou por veículos específicos selecionados. A Figura 20 apresenta a tela de controle de utilização.

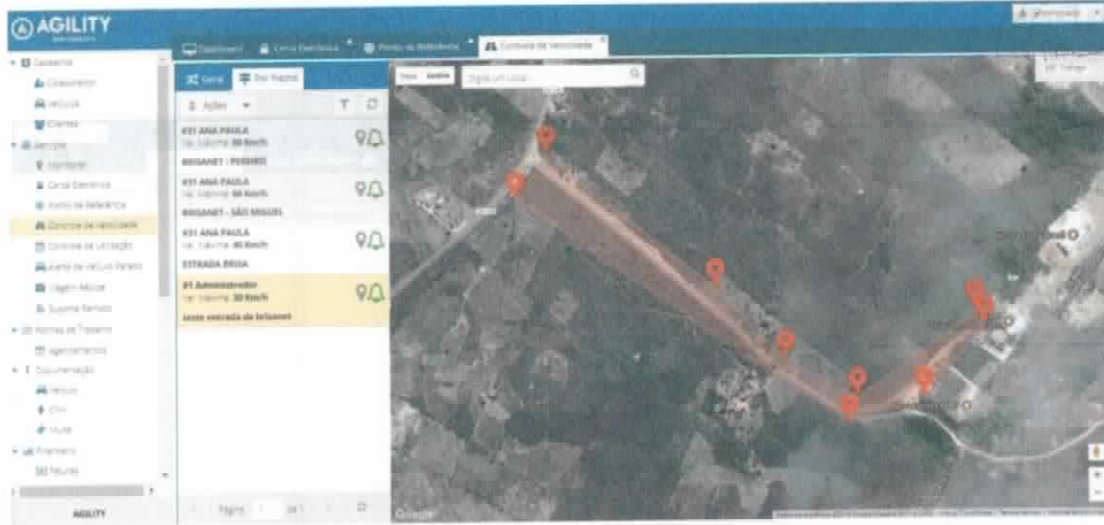

FIGURA 20 - CONTROLE DE UTILIZAÇÃO

6.6 VIAGEM RÁPIDA

Com a funcionalidade Viagem Rápida, o operador manterá o controle de rotas feitas por motoristas que não seja um condutor fixo, assim poderá saber quem era o motorista que estava conduzindo o veículo na data e hora selecionada para alguma análise de infração etc.

COMISSÃO DE LICITAÇÃO
Fls. 272
14

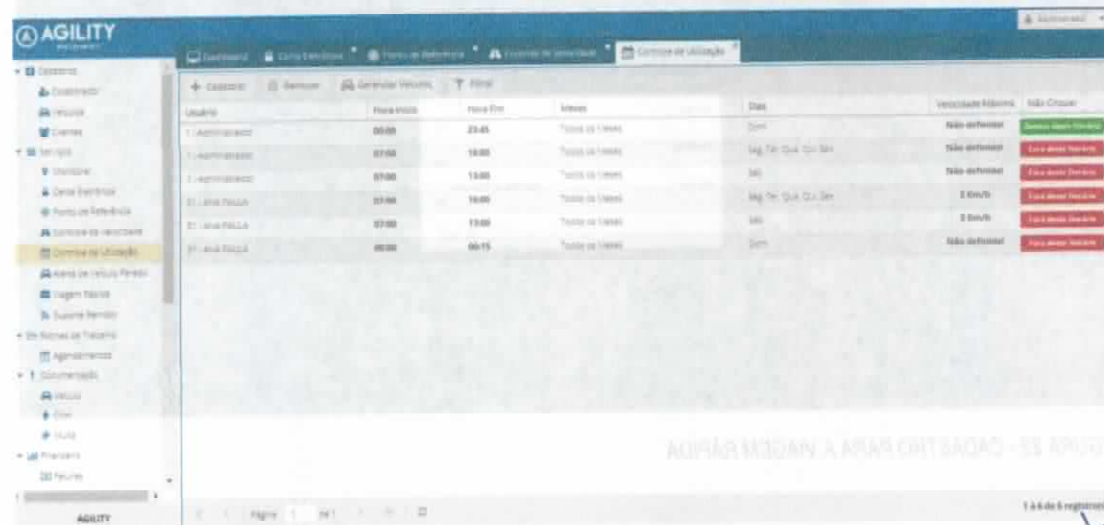
As Figuras 21, 22, 23 e 24 demonstram as telas para inclusão das informações para proceder uma viagem rápida.



FIGURA 21 - TELA INICIAL PARA O CADASTRO DA VIAGEM RÁPIDA



FIGURA 22 - CADASTRO PARA A VIAGEM RÁPIDA

[Handwritten signatures and initials in blue ink]

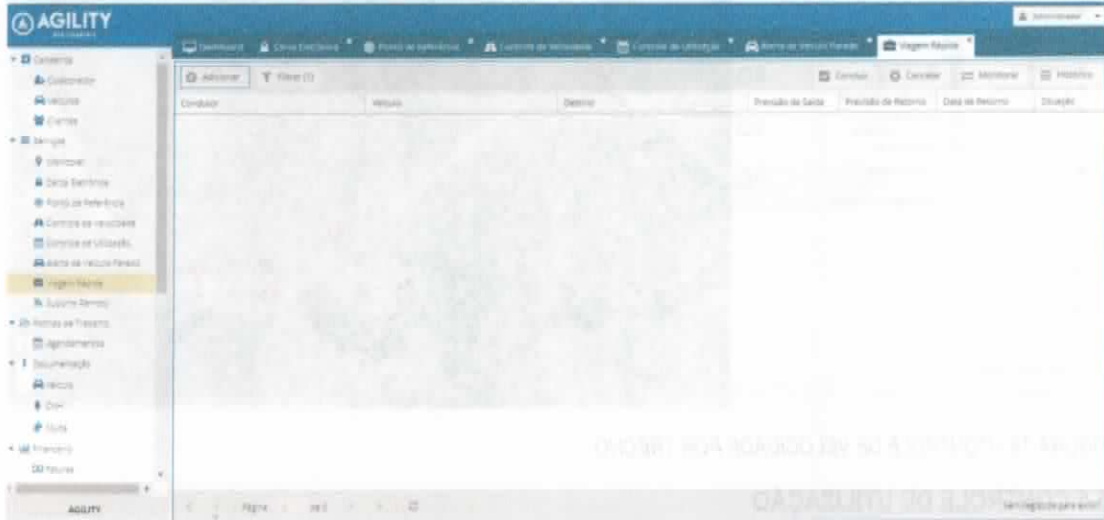

FIGURA 23 - VIAGEM RÁPIDA CADASTRADA

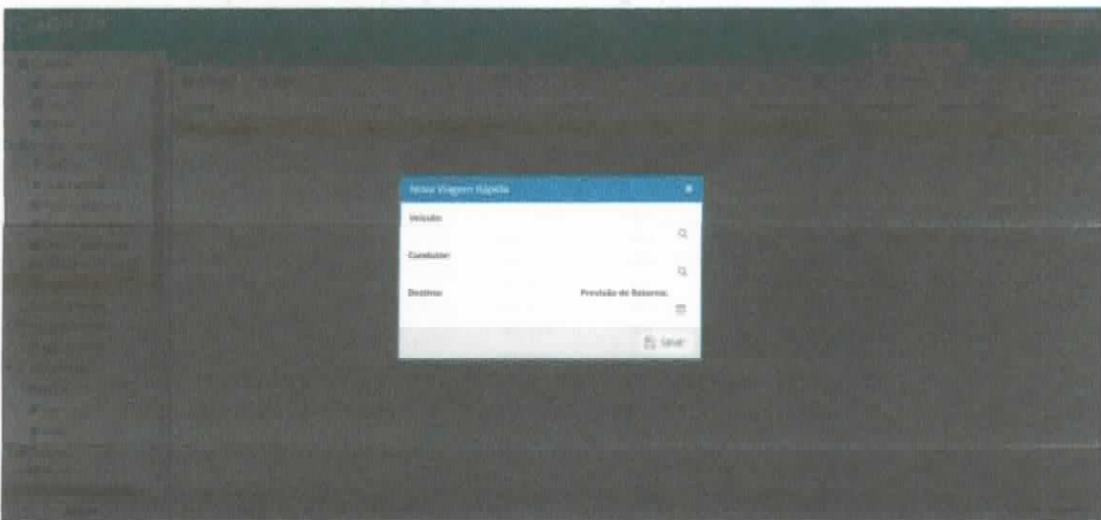

FIGURA 24 - VIAGEM RÁPIDA MONITORADA INDIVIDUALMENTE

6.7 ROTA DE ENTREGA

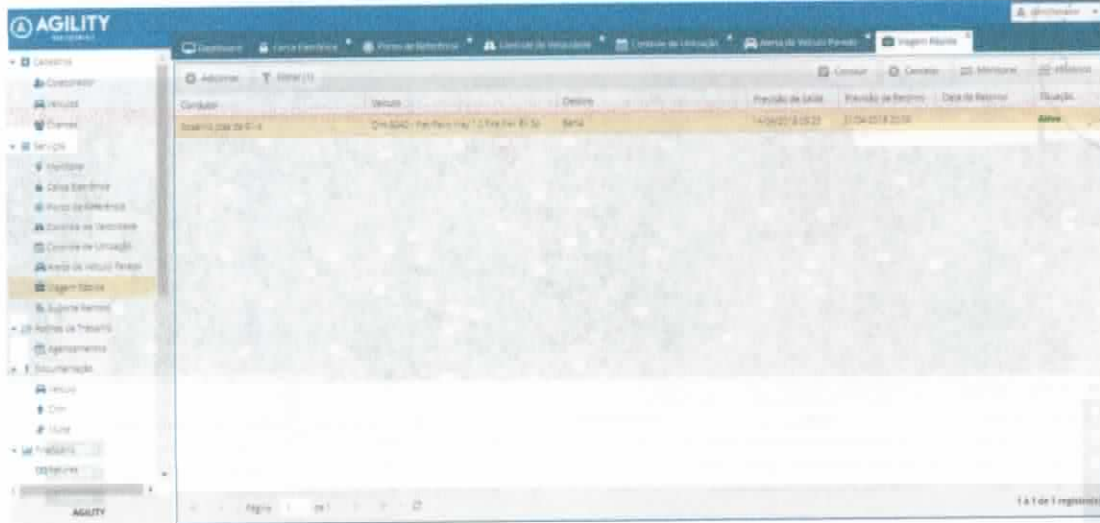
Por meio desta função, o operador pode criar rotas de entrega selecionando o veículo e condutor, como também adicionar pontos de entregas. O operador ainda pode detalhar os volumes de carga, data e hora de saída, data e hora de chegada, previsão de chegada e saída do cliente ou centro de distribuição. Todas essas informações serão recebidas no aplicativo Agility Frota, o qual o condutor fará uso, sendo, por meio dele, que o condutor vai informar tempo de carga e descarga de cada endereço.

O condutor poderá, por meio do aplicativo, fornecer as informações como: início de jornada, manutenção, carga, descarga, abastecimento do veículo, parada para refeição, parada para descanso, abordagem policial, trânsito parado, pânico, manobra, congestionamento e fim de jornada.

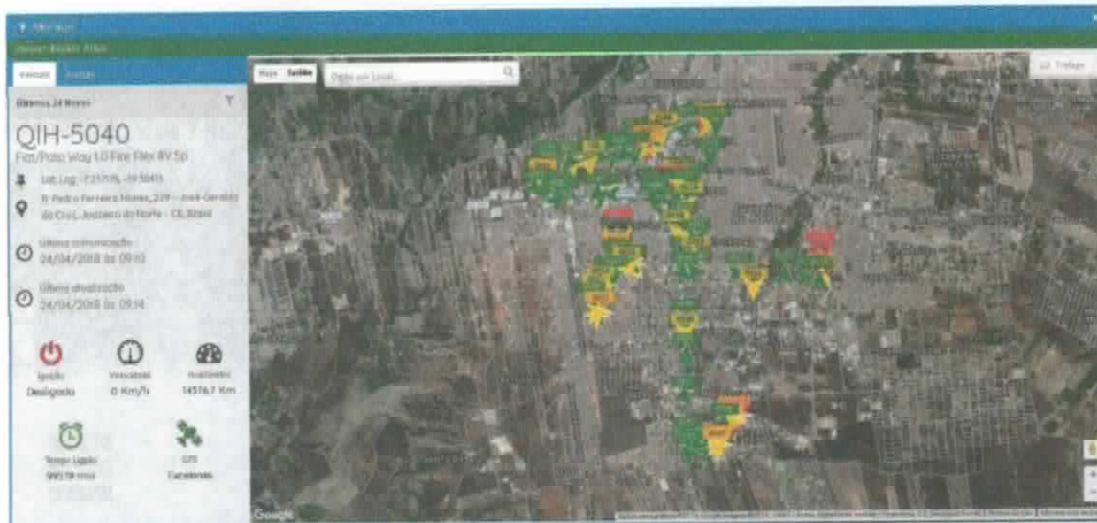
O aplicativo é intuitivo e de fácil manuseio, o que facilita a troca de informações entre a central e o condutor.

As Figuras 25, 26, 27, 28 e 29 apresentam uma rota definida e concluída.

Comissão de I...
276
W



FIGURA 25 - ROTA DE ENTREGA



FIGURA 26 - INFORMAÇÕES DOS EVENTOS OCORRIDOS DURANTE A ENTREGA

J

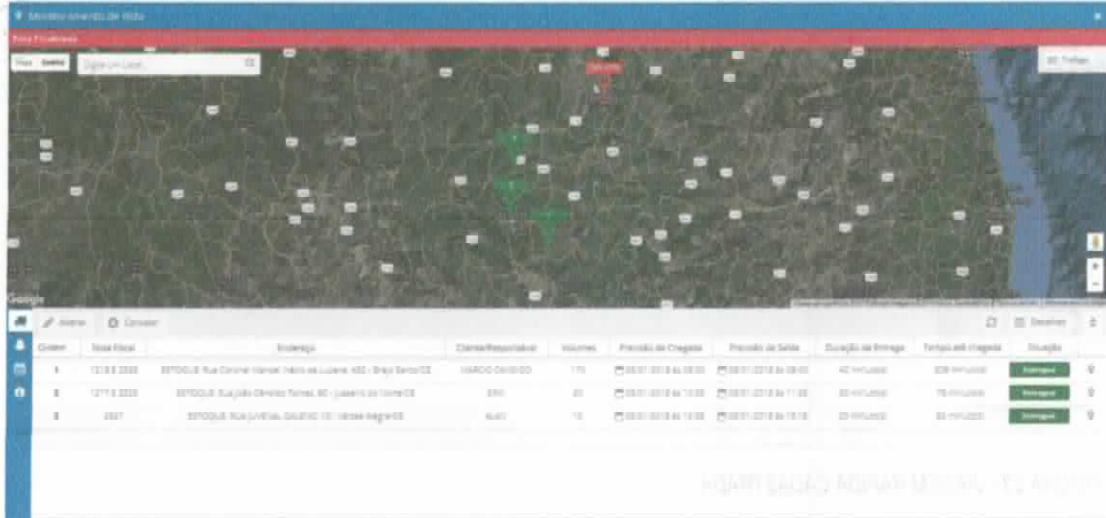
[Handwritten signature]

[Handwritten signature]

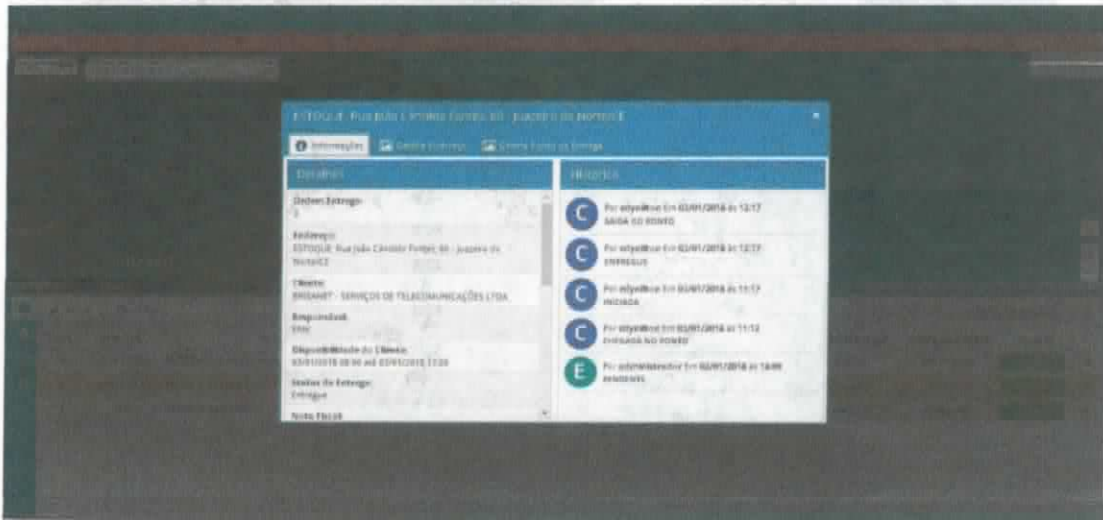
[Handwritten signature]

Comprovante de Entrega
 275
 14
 Rubrica



FIGURA 27 - FOTO DA MERCADORIA APÓS ENTREGA (VIA MOBILE)



FIGURA 28 - EVENTOS OCORRIDOS DURANTE A ROTA

[Handwritten signatures and marks]

CONCESSÃO DE LICITAÇÃO
RUBRICA
276
14

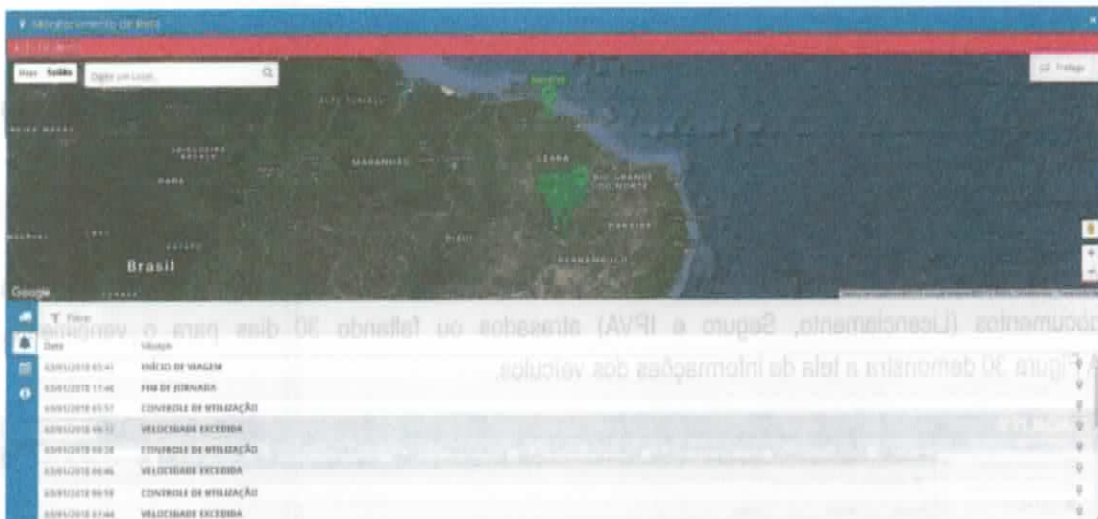

FIGURA 29 – INFORMAÇÕES DE CONTROLE DO TEMPO DE PARADA DO CONDUTOR

7 DOCUMENTAÇÃO

O operador do sistema pode manter uma base de dados sobre toda a documentação do veículo, sobre as CNHs dos condutores e as infrações de trânsito recebidas pelos condutores.

7.1 VEÍCULO

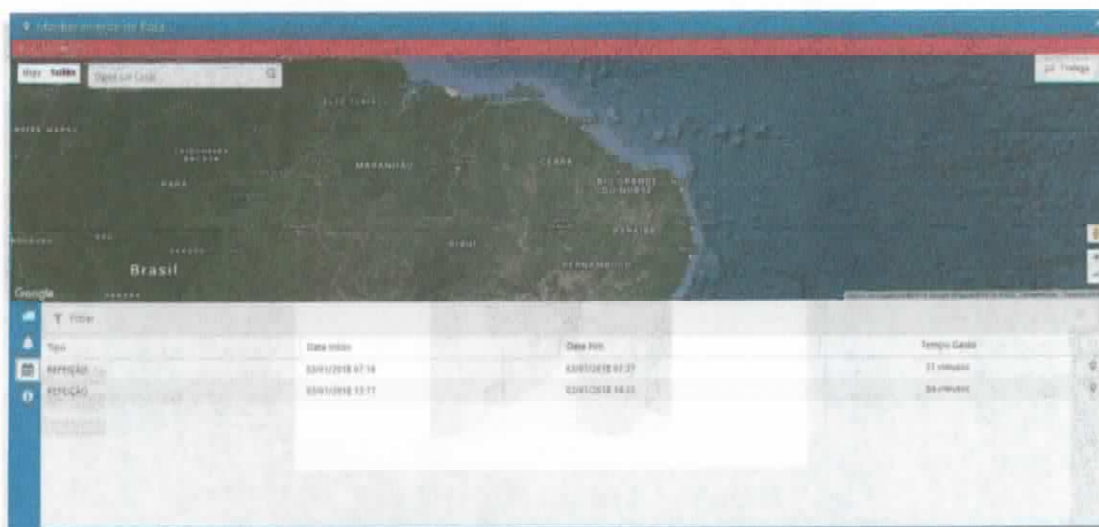
Após alimentação das informações, o sistema possibilita ao operador saber quais veículos estão com documentos (Licenciamento, Seguro e IPVA) atrasados ou faltando 30 dias para o vencimento. A Figura 30 demonstra a tela de informações dos veículos.



FIGURA 30 - SITUAÇÃO DA DOCUMENTAÇÃO DOS VEÍCULOS

[Handwritten signatures and initials]

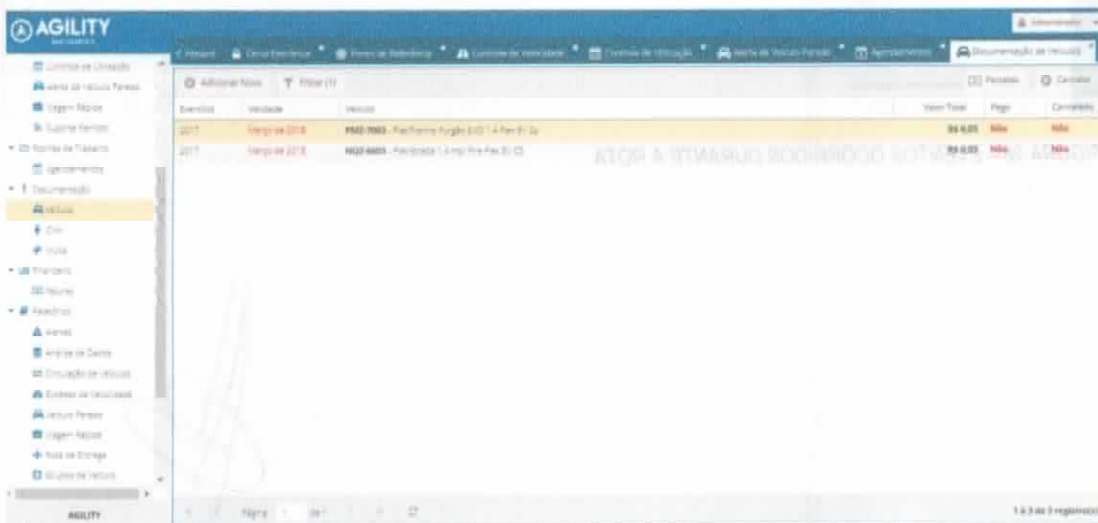

7.2 CNH

Por meio destas informações, o operador saberá quais dos seus condutores estão com a Carteira Nacional de Trânsito (CNH) vencida ou faltando 30 dias para o vencimento.

A Figura 31 apresenta o controle de CNH dos condutores.

Condutor	Exatidão	Vencido
Yveslei Pereira do Nascimento	22/08/2017	26/08/2017
Jaqueline Soares dos Santos	28/12/2018	05/01/2019
José Genival Oliveira Lima	18/11/2014	28/01/2019
2003 DANILAO DE OLIVEIRA	05/07/2003	30/01/2019
Francisco Wagner Da Costa	21/10/2018	20/01/2019
Jaimeiro da Silva Pereira	27/07/2014	31/01/2019
Adriano Marques de Jesus Sousa	22/01/2014	31/01/2019
ADRIANO CARLOS ALVES DA SILVA	11/07/2014	31/01/2019
Wagner de Jesus Lima	08/12/2017	31/01/2019
FRANCISCO SUZANO DOS SANTOS LAMARCA NETO	03/08/2014	30/01/2019
Luiz Carlos de Oliveira	03/09/2018	07/02/2019
Francisco Thiago de Lima	10/08/2017	08/02/2019
Antonio Soares de Guerra	09/11/2012	12/02/2019
Francisco Wagner de Guerra Costa	18/08/2017	12/02/2019
Antonio José de Sousa Mendes	12/03/2017	13/02/2019
Walter Douglas Soares	18/07/2014	13/02/2019
Bruno Fernandes Costa Filho	21/10/2019	17/02/2019
Luiz Carlos de Lima	18/04/2010	21/02/2019

FIGURA 31 - SITUAÇÃO DA DOCUMENTAÇÃO DOS VEÍCULOS

7.3 MULTAS

Ao adicionar a multa no sistema, informando veículo e data da infração, mediante as viagens rápidas e rota com condutores fixos, o sistema identifica qual o condutor sofreu a infração. Isso possibilita criar um histórico com todas as multas por condutor, motivos e valores.

A Figura 32 demonstra a tela de procedimento para cadastrar as multas.

Novas Multas

Veículo: [Selecione]

Data da infração: [Selecione]

Condutores: [Selecione]

Total de pontos: [Selecione]

Data Vencimento: [Selecione]

Valor R\$: [Selecione] Dízimo R\$: [Selecione] Alíquotas R\$: [Selecione]

Motivo: [Selecione]

Total R\$ 0,00

FIGURA 32 - CADASTRO DE MULTAS

8 RELATÓRIOS

Os relatórios compilam informações que auxiliam o operador a tomada de decisão.

8.1 ALERTAS

No relatório de alertas, poderá ser gerado por filtro ou gerar com todos os alertas, mediante configuração do usuário. Todos os alertas como de cerca eletrônica, controle de utilização, excesso de velocidade, reboque, ponte de referência, pânico e fonte de alimentação conectada e desconectada podem ser gerados simultaneamente.

A Figura 33 apresenta a tela para geração do relatório de alertas.



FIGURA 33 - TELA PARA SOLICITAÇÃO DE RELATÓRIO DE ALERTAS

8.2 ANÁLISE DOS DADOS

No relatório analítico de dados o operador poderá gerar um relatório com todos os veículos para verificar a velocidade máxima, velocidade média, total de Km, hora que o veículo foi ligado, hora que o veículo foi desligado, tempo parado ligado e tempo ligado.

As Figuras 34 e 35 apresentam as telas para geração do relatório analítico de dados.

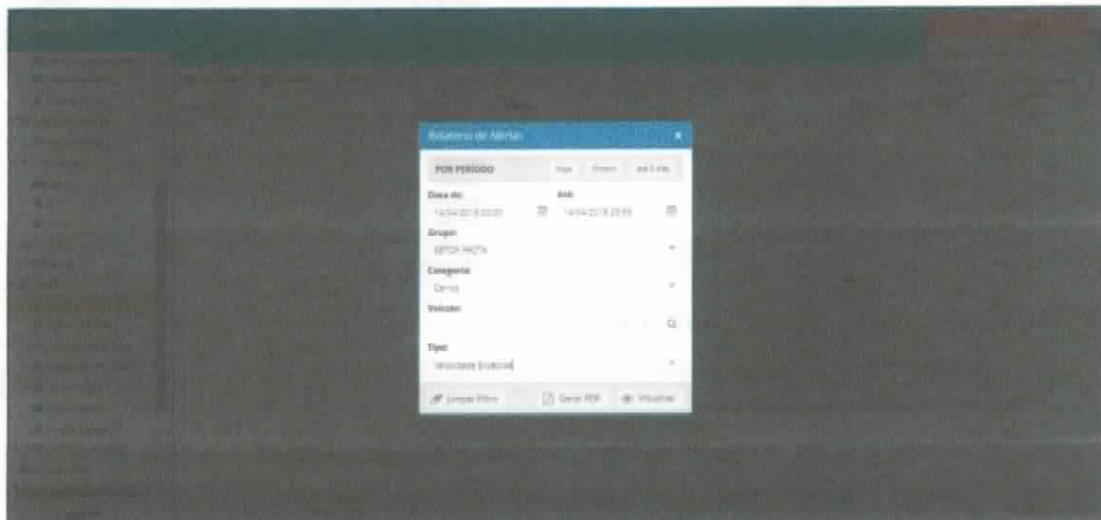

FIGURA 34 - TELA PARA SOLICITAÇÃO DE RELATÓRIO ANALÍTICO DE DADOS

Veículo	Período	Velocidade Máx	Velocidade Média	Total Km	Ligou	Categoria	Tempo Ligado Período	Tempo Ligado
Veículo 191-2718 - Uno Mito 1.0 Fire 7 2007 CC/1000 cc 1000 cc 1000 cc	14/04/2018 - Sábado	34 km/h	31,44 km/h	422,00 km			00min 18seg	00h 27min 02
Veículo 191-2718 - Uno Mito 1.0 Fire 7 2007 CC/1000 cc 1000 cc 1000 cc	14/04/2018 - Sábado	9 km/h	0 km/h	0,18 km			00min 02seg	00h 28min 14
Veículo 191-2718 - Uno Mito 1.0 Fire 7 2007 CC/1000 cc 1000 cc 1000 cc	14/04/2018 - Sábado	85,7 km/h	28,78 km/h	474,60 km	06:04	09:04	02min 04seg	02h 31min 55
Veículo 191-2718 - Uno Mito 1.0 Fire 7 2007 CC/1000 cc 1000 cc 1000 cc	14/04/2018 - Sábado	77,4 km/h	5,87 km/h	1,81 km	08:04	08:04	00min 18seg	02h 33min 28
Veículo 192-2059 - Uno Mito 1.0 Fire 7 2007 CC/1000 cc 1000 cc 1000 cc	14/04/2018 - Sábado	55 km/h	55 km/h	0,28 km			00min	00h 29min 55
Veículo 192-2059 - Uno Mito 1.0 Fire 7 2007 CC/1000 cc 1000 cc 1000 cc	14/04/2018 - Sábado	34 km/h	55,37 km/h	0,88 km			02min 11seg	01h 49min 47
Veículo 192-2059 - Uno Mito 1.0 Fire 7 2007 CC/1000 cc 1000 cc 1000 cc	14/04/2018 - Sábado	71 km/h	10,25 km/h	0,91 km			02min 08seg	01h 51min 45
Veículo 191-2718 - Uno Mito 1.0 Fire 7 2007 CC/1000 cc 1000 cc 1000 cc	14/04/2018 - Sábado	0 km/h	0 km/h	0 km			0min	00h 29min
Veículo 191-2718 - Uno Mito 1.0 Fire 7 2007 CC/1000 cc 1000 cc 1000 cc	14/04/2018 - Sábado	24 km/h	24 km/h	0,19 km			00min	00h 29min 55
Veículo 191-2718 - Uno Mito 1.0 Fire 7 2007 CC/1000 cc 1000 cc 1000 cc	14/04/2018 - Sábado	87 km/h	31,72 km/h	0,87 km			00min 02seg	00h 29min 55
Veículo 191-2718 - Uno Mito 1.0 Fire 7 2007 CC/1000 cc 1000 cc 1000 cc	14/04/2018 - Sábado	42 km/h	40,5 km/h	0,19 km			00min	00h 29min 55
Veículo 191-2718 - Uno Mito 1.0 Fire 7 2007 CC/1000 cc 1000 cc 1000 cc	14/04/2018 - Sábado	81 km/h	42,87 km/h	13,87 km			01h 22min 28seg	01h 34min 55
Veículo 191-2718 - Uno Mito 1.0 Fire 7 2007 CC/1000 cc 1000 cc 1000 cc	14/04/2018 - Sábado	58 km/h	0 km/h	0 km			00min	00h 29min 55

FIGURA 35 - RELATÓRIO ANALÍTICO DE DADOS

Handwritten signatures and initials in blue ink, including a large signature that appears to be 'Ferreira' and several other initials.

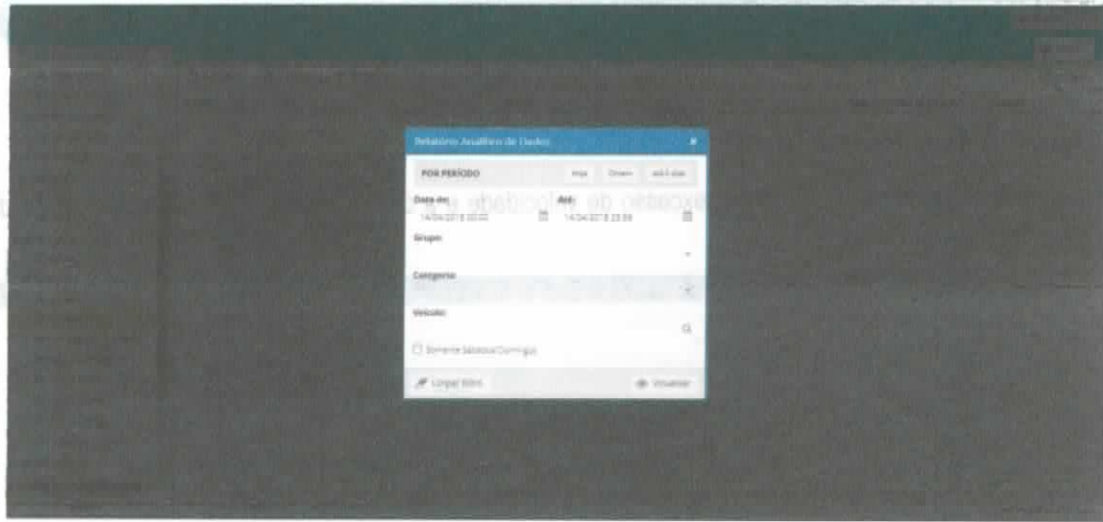

8.3 EXCESSO DE VELOCIDADE

Neste relatório o operador poderá analisar de modo geral ou individual os veículos que excederam a velocidade permitida.

A Figura 36 apresenta o relatório e excesso de velocidade e a distância percorrida acima da velocidade permitida.

Veículo	Velocidade Permitida	Velocidade Atual	Km Permitida	Km acumulada
13/04/2018 às 10:13 - Quarta	30 Km/h	31 Km/h	0 Km	0 Km
12/04/2018 às 08:33 - Segunda	30 Km/h	40,9 Km/h	0 Km	0 Km
10/04/2018 às 10:34 - Quarta	30 Km/h	40,9 Km/h	0 Km	0 Km
10/04/2018 às 08:26 - Segunda	30 Km/h	40,9 Km/h	0 Km	0 Km
10/04/2018 às 17:27 - Segunda	30 Km/h	41,5 Km/h	0 Km	0 Km
11/04/2018 às 08:00 - Quarta	30 Km/h	30 Km/h	0 Km	0 Km
11/04/2018 às 13:21 - Quarta	30 Km/h	30 Km/h	0 Km	0 Km
10/04/2018 às 13:05 - Quarta	30 Km/h	31 Km/h	0 Km	0 Km
11/04/2018 às 04:32 - Quarta	100 Km/h	101,1 Km/h	0 Km	0,00 Km
11/04/2018 às 06:53 - Quarta	100 Km/h	104,2 Km/h	0 Km	0 Km
11/04/2018 às 17:04 - Quarta	100 Km/h	107,8 Km/h	0 Km	0 Km
11/04/2018 às 07:19 - Quarta	30 Km/h	40 Km/h	0 Km	0 Km
11/04/2018 às 08:15 - Quarta	30 Km/h	30 Km/h	0 Km	0 Km

FIGURA 36 - RELATÓRIO DE EXCESSO DE VELOCIDADE

8.4 VIAGEM RÁPIDA

Neste relatório, o operador do sistema pode gerar todas as viagens rápidas que foi agendada na plataforma frota da Agility Monitoramento.

A Figura 37 apresenta o relatório de viagens rápidas.

Veículo	Condição	Data de Saída	Data de Chegada	Duração	Arroz
800-1189 - VOLVO S40M17-130 E Volvo S40M17-130	João Baptista	27/11/2017 às 10:05	28/11/2017 às 12:07	26:02	19,00kg
800-8900 - VOLVO S40M17-130 E Volvo S40M17-130	João Baptista	09/11/2017 às 08:37	09/11/2017 às 09:09	31:36	13,00kg
800-4239 - VOLVO S40M17-130 E Volvo S40M17-130	João Baptista	14/01/2018 às 18:52	14/01/2018 às 17:44	70:11	37,00kg
800-7148 - VOLVO S40M17-130 E Volvo S40M17-130	JOÃO BAPTISTA	17/01/2018 às 09:50	18/01/2018 às 07:48	12:18	37,00kg
800-7148 - VOLVO S40M17-130 E Volvo S40M17-130	João Baptista	14/01/2018 às 18:55	14/01/2018 às 18:21	33:33	32,00kg
800-1184 - VOLVO S40M17-130 E Volvo S40M17-130	JOÃO BAPTISTA	18/01/2018 às 09:09	20/01/2018 às 09:52	22:54	19,00kg
800-4239 - VOLVO S40M17-130 E Volvo S40M17-130	JOÃO BAPTISTA SILVA	18/01/2018 às 08:58	20/01/2018 às 08:55	49:56	32,00kg
800-2215 - Volvo S40M17-130 E Volvo S40M17-130	João Baptista	20/01/2018 às 08:19	20/01/2018 às 08:21	02:01	-
800-4239 - VOLVO S40M17-130 E Volvo S40M17-130	João Baptista	20/01/2018 às 08:58	20/01/2018 às 16:59	58:02	-
800-4239 - VOLVO S40M17-130 E Volvo S40M17-130	João Baptista	04/01/2018 às 19:07	21/01/2018 às 09:41	64:03	18,00kg
780-4960 - VOLVO S40M17-130 E Volvo S40M17-130	Compartimento de Arroz	24/01/2018 às 19:41	01/02/2018 às 19:07	71:12	-
800-7148 - VOLVO S40M17-130 E Volvo S40M17-130	JOÃO BAPTISTA SILVA	09/02/2018 às 19:57	09/02/2018 às 19:54	71:16	-
800-4239 - VOLVO S40M17-130 E Volvo S40M17-130	João Baptista	24/01/2018 às 09:57	01/02/2018 às 19:54	71:37	19,00kg
780-4960 - VOLVO S40M17-130 E Volvo S40M17-130	JOÃO BAPTISTA DA SILVA	02/02/2018 às 08:03	02/02/2018 às 08:03	34:03	-
800-4239 - VOLVO S40M17-130 E Volvo S40M17-130	João Baptista	08/02/2018 às 19:42	01/02/2018 às 09:50	49:47	32,00kg
780-4960 - VOLVO S40M17-130 E Volvo S40M17-130	JOÃO BAPTISTA DA SILVA	08/02/2018 às 19:40	08/02/2018 às 08:03	66:17	32,00kg
800-4239 - VOLVO S40M17-130 E Volvo S40M17-130	João Baptista	02/02/2018 às 09:09	10/02/2018 às 09:09	47:19	32,00kg
800-1184 - VOLVO S40M17-130 E Volvo S40M17-130	João Baptista	02/02/2018 às 19:28	04/02/2018 às 09:09	59:54	32,00kg
800-1184 - VOLVO S40M17-130 E Volvo S40M17-130	João Baptista	02/02/2018 às 11:14	02/02/2018 às 17:38	22:47	-
800-4239 - VOLVO S40M17-130 E Volvo S40M17-130	JOÃO BAPTISTA DA SILVA	02/02/2018 às 19:54	02/02/2018 às 08:03	64:29	32,00kg

FIGURA 37 - RELATÓRIO DE VIAGENS RÁPIDAS



8.5 ROTA DE ENTREGA

O Relatório de Entrega possibilita ao operador do sistema um panorama de todas as rotas de entrega, fornecendo todo o histórico de cada carregamento e descarregamento, além das informações alimentadas pelo condutor via o Aplicativo Agility.

Nas Figuras 38 e 39 apresentam as telas do relatório de rota de entrega.



FIGURA 38 - FILTRO DO RELATÓRIO DE ROTA DE ENTREGA



Veículo	Condutor	Data	Chegada	Entrega	Carreg.	Descarreg.
PLU112E - VOLKSWAGEN TIGUAN 1.8 TSI 16V 200CV	JOSÉ EDUARDO PEREIRA	2017-04-14 08:55	2017-04-14 14:55	2	1	2
2014807 - VOLKSWAGEN TIGUAN 1.8 TSI 16V 200CV	Roberto José de Silva	2017-04-14 08:55	2017-04-14 14:55	2	1	2
2014808 - VOLKSWAGEN TIGUAN 1.8 TSI 16V 200CV	João Eduardo	2017-04-14 08:55	2017-04-14 14:55	2	1	2

FIGURA 39 - RELATÓRIO DE ROTA DE ENTREGA

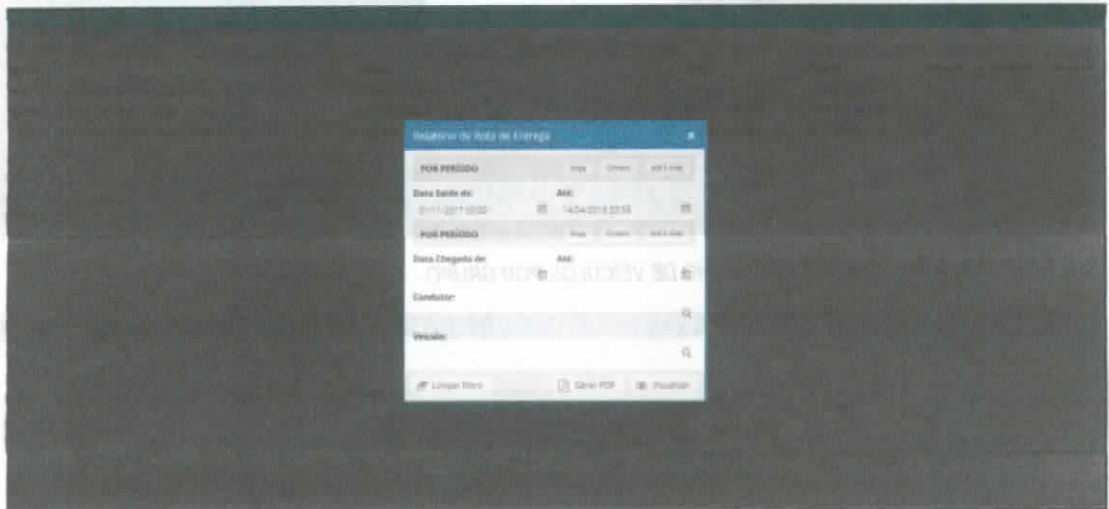
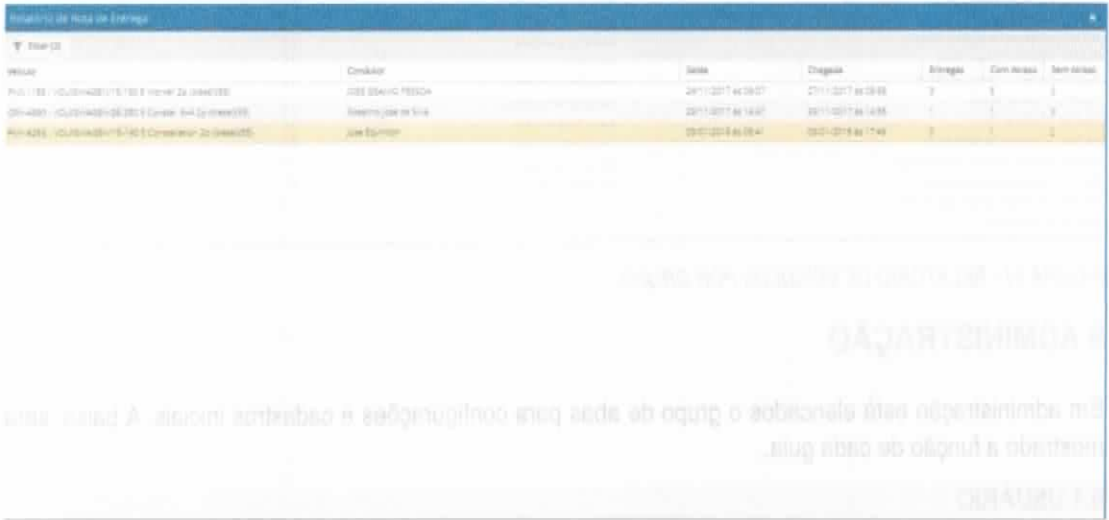
8.6 GRUPO DE VEÍCULOS

De modo geral, o relatório permite o usuário saber quais veículos está em cada grupo criado de acordo com a necessidade da frota da empresa.

Nas Figuras 40 e 41 apresentam as telas do relatório de veículos por grupo.

[Handwritten signatures and marks on the right margin]

COMISSÃO DE LICITAÇÃO
 Nº 283
 14
 Curitiba



FIGURA 42 - CONFIGURAÇÃO DE USUÁRIO



ID	Nome	E-mail	Usuário	Total de Veículos	Administrador	Status
82	Marcelo	marcelo@guaraneas.com.br	marcelo	Não	Não	Sim
81	Luiz	luiz@guaraneas.com.br	luiz	Não	Não	Sim
80	Leandro	leandro@guaraneas.com.br	leandro	Não	Não	Sim
79	Walter	walter@guaraneas.com.br	walter	Não	Não	Sim
78	Junior	junior@guaraneas.com.br	junior	Não	Não	Sim
77	João	joao@guaraneas.com.br	joao	Não	Não	Sim
76	Alvaro	alvaro@guaraneas.com.br	alvaro	Não	Não	Sim
75	Roberto	roberto@guaraneas.com.br	roberto	Não	Não	Sim
74	Georgina	georgina@guaraneas.com.br	georgina	Não	Não	Sim
73	Lucas	lucas@guaraneas.com.br	lucas	Não	Não	Sim
72	Paulo	paulo@guaraneas.com.br	paulo	Não	Não	Sim
71	Diego	diego@guaraneas.com.br	diego	Não	Não	Sim
70	Marcelo	marcelo@guaraneas.com.br	marcelo	Não	Não	Sim
69	Diego	diego@guaraneas.com.br	diego	Não	Não	Sim
68	Diego	diego@guaraneas.com.br	diego	Não	Não	Sim
67	Diego	diego@guaraneas.com.br	diego	Não	Não	Sim
66	Francisco	francisco@guaraneas.com.br	francisco	Não	Não	Sim
65	Leandro	leandro@guaraneas.com.br	leandro	Não	Não	Sim
64	Diego	diego@guaraneas.com.br	diego	Não	Não	Sim

FIGURA 43 - RELAÇÃO DOS USUÁRIOS, STATUS E PERMISSÕES

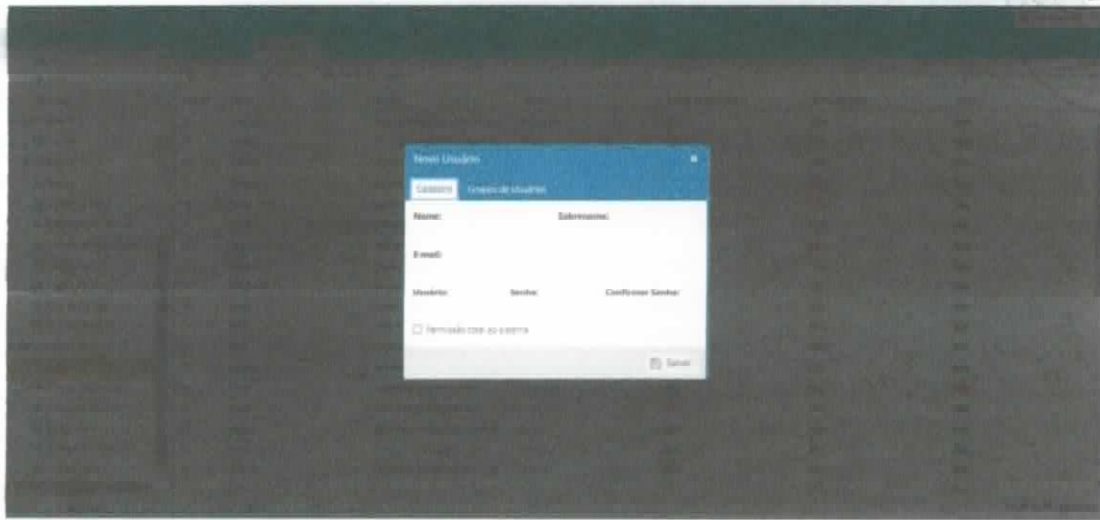
9.2 GRUPOS DE VEÍCULOS

O administrador poderá criar vários grupos de acordo com a necessidade da empresa e distribuir a frota em grupos.

A Figura 44 apresenta a tela do cadastro de grupos de veículos.

[Handwritten signatures and scribbles]

Contas Fis. 284
14
Rubrica

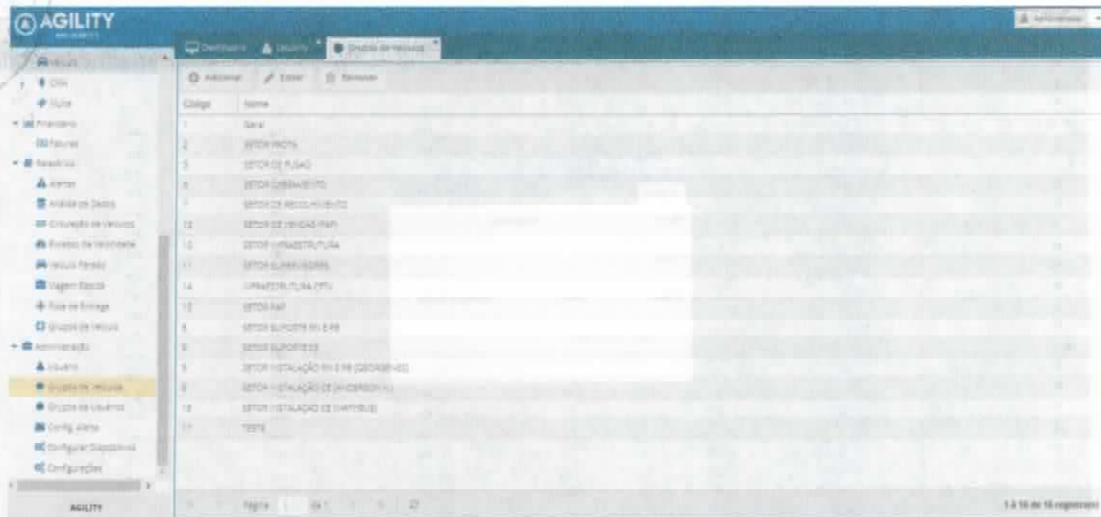

Código	Nome
1	SARV
2	SETORES
3	SETORES PLANO
4	SETORES CENSO
5	SETORES RECURSOS
6	SETORES RECURSOS PLAN
7	SETORES INFRAESTRUTURA
8	SETORES OPERACIONES
9	SETORES SUPORTE AO CAB
10	SETORES SUPORTE
11	SETORES INSTALACAO DE SENSORES
12	SETORES INSTALACAO DE ANDARIMOS
13	SETORES INSTALACAO DE INTERFONES
14	TESTE

FIGURA 44 - RELAÇÃO DOS USUÁRIOS, STATUS E PERMISSÕES

9.3 CONFIGURAÇÕES DE ALERTAS

O administrador poderá adicionar e-mail e telefones celulares e selecionar quais alertas deverá receber, se via e-mail ou SMS.

A Figura 45 apresenta a tela de configuração de alertas

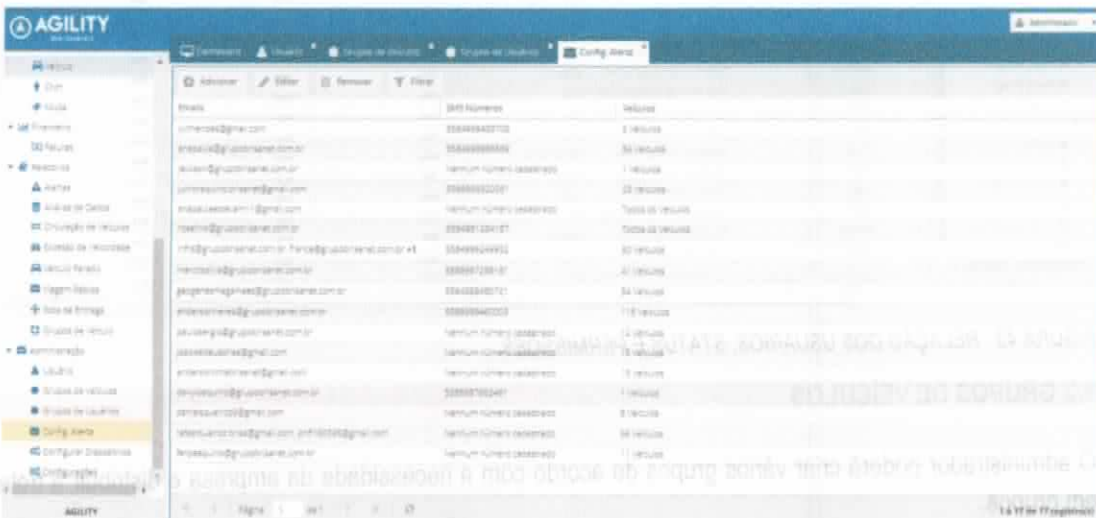

Nome	MSM Número	Alertas
luciano4@gmail.com	33449342710	2 alertas
alexand@guararapes.com.br	33449342710	30 alertas
alexand@guararapes.com.br	Numero numero celular	1 alertas
antonio@guararapes.com.br	33449342710	23 alertas
antonio@guararapes.com.br	Numero numero celular	Todos as alertas
antonio@guararapes.com.br	33449342710	Todos as alertas
antonio@guararapes.com.br	33449342710	30 alertas
antonio@guararapes.com.br	Numero numero celular	41 alertas
antonio@guararapes.com.br	33449342710	34 alertas
antonio@guararapes.com.br	33449342710	118 alertas
antonio@guararapes.com.br	Numero numero celular	14 alertas
antonio@guararapes.com.br	Numero numero celular	13 alertas
antonio@guararapes.com.br	Numero numero celular	11 alertas
antonio@guararapes.com.br	Numero numero celular	11 alertas
antonio@guararapes.com.br	Numero numero celular	8 alertas
antonio@guararapes.com.br	Numero numero celular	34 alertas
antonio@guararapes.com.br	Numero numero celular	11 alertas

FIGURA 45 - CONFIGURAÇÃO DE ALERTAS

Handwritten signatures and initials in blue ink at the bottom of the page.

COMISSÃO DE LICITAÇÃO
 Nº 285
 4
 Rubrica

10 DASHBOARD MOBILE



FIGURA 46 - TELA INICIAL DO APP DO CONDUTOR FIGURA 47 - PAINEL DE FUNÇÕES

[Faint background text from the reverse side of the page, including terms of reference and technical specifications, is visible through the paper.]

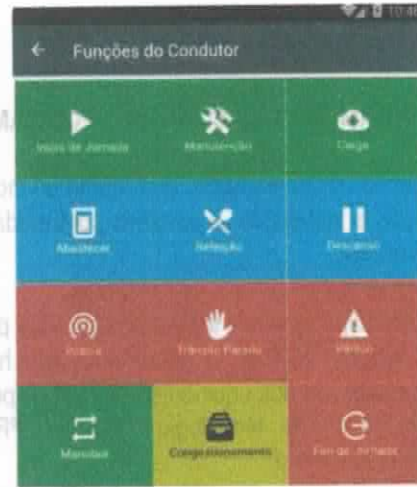
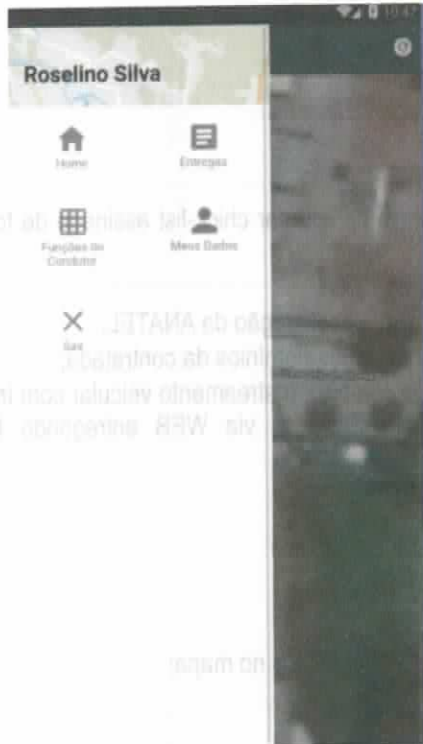

11 ESPECIFICAÇÕES TÉCNICAS

- Localização por GPS;
- Comunicação por GPRS;

11.1 DETALHAMENTO DO SISTEMA E EQUIPAMENTO

- Serviço de implantação do sistema de monitoramento;
- Após a instalação, a empresa contratada deverá apresentar chick-list assinado de todo serviço realizado.
- Ministrará treinamento aos gestores;
- Os equipamentos e softwares utilizados possuem homologação da ANATEL;
- O sistema WEB de monitoramento será hospedado nos domínios da contratada;
- A instalação dos equipamentos será disponibilizada para rastreamento veicular com transmissão de dados na tecnologia GPS e GPRS com Software via WEB entregando logística e gerenciamento;

11.2 TERMO DE REFERÊNCIA

- Visualização da tela principal: apresentação do dashboard;
- Idioma do sistema em Português/Brasil;
- Visualização individual, parcial e global de todos os veículos no mapa;
- Total de rastreadores ativos;
- Ícone do veículo onde o rastreador se encontra;
- Status de ignição ligado/desligado e ligado parado;
- Status do GPS ligado/desligado;
- Descrição do veículo;
- Latitude/Longitude;
- Localização atual com endereço e/ou ponto de referência;
- Hodômetro;
- Velocidade;
- Data e hora da última atualização;
- Placa
- Direção imagem;
- Informações dos eventos;
- Direcionamento para visualização com imagem de satélite e mapa;
- Gestão de frota;
- Veículos: tipo de veículo, descrição, placa, cor, marca, modelo, ano, chassi, renavam;
- Usuários: Nome de usuário; login; senha de acesso; e-mail; liberação de tipos de acesso como: cadastro de cerca, motorista, ponto de referência, rota, troca de rota/cerca, monitoramento de rotas, relatório de envio e recebimento de mensagens, tempos e referencias, viagens e tela de rastreamento online.
- Ponto de referência: informa sobre chegada, saída e o tempo que permaneceu para dentro e fora da área marcada, contém ferramentas de pesquisa no mapa e satélite, com as informações de latitude/longitude do endereço, limite do ponto digitando o raio em metros para controlar tempo.



AGILITY SEGURANÇA ELETRÔNICA LTDA

Av. José Milton de Moraes, 05 - Sala 05
Bairro Centro, CEP: 63.460-000 Pereiro / CE
CNPJ: 28.029.572/0001-12

WWW.AGILITYMONITORAMENTO.COM.BR

0800 287 2000

[Handwritten signatures and initials]

PROPOSTA DE PREÇOS



À
 PREFEITURA MUNICIPAL DE SENADOR POMPEU
 COMISSÃO PERMANENTE DE LICITAÇÃO
 SENADOR POMPEU – CEARÁ

Prezados senhores,

Apresentamos a vossas senhorias nossa proposta de preço, conforme planilha abaixo referente ao PREGÃO PRESENCIAL Nº 01.003/2019-PP, cujo objeto é a: **CONTRATAÇÃO DE SERVIÇO DE LOCAÇÃO DE EQUIPAMENTO DE RASTREAMENTO DE VEÍCULOS, PARA ATENDER AS NECESSIDADES DAS UNIDADES GESTORAS DO MUNICÍPIO DE SENADOR POMPEU/CE.**

Nesta oportunidade, temos a declarar, sob as penas da lei, que tomamos plenos conhecimentos dos produtos objetos desta licitação, que não possuímos nenhum fato impeditivo para participação deste certame e que nos submetemos a todas as cláusulas e condições previstas neste edital.

ITEM	DESCRIÇÃO	MARCA	QNTD	UND	VALOR UNITÁRIO	VALOR TOTAL
1.1	LOCAÇÃO DE 05(CINCO) EQUIPAMENTOS DE RASTREAMENTO PARA VEICULOS DA SEC. DE AGRICULTURA ✓ Especificação: 1 - HONDA/NXR 150 BROS ES, PLACA: NRB 3538, CHASSI: 9C2KD03308R080664; 2 - HONDA/NXR 150 BROS ES, PLACA: NRB 3638, CHASSI: 9C2KD03308R080687; 3 - HONDA/NXR 150 BROS ES, PLACA: POT 0758, CHASSI: 9C2KD1000JR132591; 4 - HONDA/NXR 150 BROS ES, PLACA: POT 0948, CHASSI: 9C2KD1000JR132536; 5 - HONDA/NXR 150 BROS ES, PLACA: POS 2818, CHASSI: 9C2KD1000JR132614.	Coban Modelo TK 303	10	MÊS	R\$ 325,00	R\$ 3.250,00
1.2	LOCAÇÃO DE 11(ONZE) EQUIPAMENTOS DE RASTREAMENTO DE VEICULOS DA SEC. DE EDUCAÇÃO. ✓ Especificação : VEICULOS: 1 - VW/INDUSCAR FOZ VWOD, PLACA: HYY 5321, CHASSI: 9BWR882W78R852746; 2 - VW/15.190 EOD E.S.ORE, PLACA: OIE 8572, CHASSI: 9532882W6CR235872; 3 - VW/15.190 EOD E.S.ORE, PLACA: OSO 3502, CHASSI: 9532E82W7DR308791; 4 - VW/15.190 EOD E.S.ORE, PLACA: OIE 8752, CHASSI: 9532882W8CR235856; 5 - VW/15.190 EOD E.S.ORE, PLACA: OSO 2612, CHASSI: 9532E82W3DR308691; 6 -	Coban Modelo TK 303	10	MÊS	R\$ 715,00	R\$ 7.150,00

AVENIDA DOUTOR WILSON PINHEIRO, 412, CENTRO, MILHÃ – CE

CEP: 63635-000

CNPJ: 26.878.672/0001-98

TEL: 88 9 9729 4347

Prova: -

	MPOLO/VOLARE V8L 4X4 EO MICROONIBUS, PLACA: HYY 4891, CHASSI: 93PB42G3P8C026032; 7 - MPOLO/VOLARE V8L 4X4 EO MICROONIBUS, PLACA: OSE 1252, CHASSI: 93PB58M1MDC044821; 8 - MPOLO/VOLARE V8L 4X4 EO MICROONIBUS, PLACA: OSE 1372, CHASSI: 93PB54M10DO043167; 9 - MPOLO/VOLARE V8L 4X4 EO MICROONIBUS, PLACA: OSE 1442, CHASSI: 93PB58M1MDC044818; 10 - MARCO POLO/VOLARE V8L ESC, PLACA: OCP 9896, CHASSI: 93PB42G3RRC038656; 11 - MARCO POLO/VOLARE V8L ESC, PLACA: OCP 8876, CHASSI: 93PB4263PCC038683.					
1.3	LOCAÇÃO DE 03(TRÊS) EQUIPAMENTO DE RASTREAMENTO DE VEICULOS DA SEC. DE EDUCAÇÃO. Especificação : 1 - FIAT/DOBLO ELX 1.4; PLACA: NVF 2175, CHASSI: 9BD119307B1069559. 2 - M.BENZ/710, PLACA: JXY 5058, CHASSI: 9BM6881566B455573; 3 - CHEV/SPIN 1.8L AT LT, PLACA: OSA 3517, CHASSI: 9BGJB75Z0ER149661.	Coban Modelo TK 303	10	MÊS	R\$ 195,00	R\$ 1.950,00
1.4	LOCAÇÃO DE 06(SEIS) EQUIPAMENTO DE RASTREAMENTO NOS VEICULOS DA SAUDE. Especificação : 1 - FIAT/MOBI LIKE; PLACA: POQ 5107; CHASSI: 9BD341A5XJY558741; 2 - FIAT/MOBI LIKE; PLACA: POQ 4517; CHASSI: 9BD341A5XKY583375; 3 - FIAT/MOBI LIKE; PLACA: POQ 4087; CHASSI: 9BD341A5XKY583413; 4 - FIAT/MOBI LIKE; PLACA: POQ 4967; CHASSI: 9BD341A5XJY558684; 5 - FIAT/MOBI LIKE; PLACA: POQ 4637; CHASSI: 9BD341A5XJY558755; 6 - FIAT/MOBI LIKE; PLACA: POQ 4247; CHASSI: 9BD341A5XKY583443.	Coban Modelo TK 303	10	MÊS	R\$ 390,00	R\$ 3.900,00
1.5	LOCAÇÃO DE 11(ONZE) EQUIPAMENTOS DE RASTREAMENTO DE VEICULOS DA SAUDE. Especificação : 1 - NEBULIZADOR COSTAL MOTORIZADO UBV, PLACA: KT 75; 2 - NEBULIZADOR COSTAL MOTORIZADO UBV, PLACA: KT 75; 3 - NEBULIZADOR COSTAL MOTORIZADO UBV, PLACA: KT 75; 4 - NEBULIZADOR COSTAL MOTORIZADO UBV, PLACA: KT 75; 5 - HONDA NXR 150 BROS ES,	Coban Modelo TK 303	10	MÊS	R\$ 715,00	R\$ 7.150,00

[Handwritten signature]

[Handwritten signature]

[Handwritten signature]

	<p>PLACA: OCO 1080, CHASSI: 9C2KD0550CR539081; 6 - CHEVROLET/CLASSIC LS, PLACA: OSV 4723, CHASSI: 9BGSU19F0EB129426; 7 - TOYOTA/ETIOS HB XS 15, PLACA: PMG 5648, CHASSI: 9BRK29BT2F0051144; 8 - HONDA NXR 160 BROS ESDD, PLACA: POV 7600, CHASSI: 9CK08100R405005; 9 - HONDA NXR 150 BROS ES, PLACA: PMJ 8198, CHASSI: 9C2KD0550ER345045; 10 - HONDA CG 125 FAN ES, PLACA: PMO 7119, CHASSI: 9C2JC4120E040495; 11 - FIAT/DUCATO TECFORM TP MICROONIBUS, PLACA: PMI 0183, CHASSI: 93W245R3RG2158715.</p>					
1.6	<p>LOCAÇÃO DE 04(QUATRO) EQUIPAMENTOS DE RASTREAMENTO PARA OS VEICULOS DA SAUDE. Especificação : 1 - FIAT/DOBLO ESP/CAMINHONETE AMBULANCIA, PLACA: OPQ 3702, CHASSI: 9BD223156D2031018; 2 - FIAT/DOBLO ESP/CAMINHONETE AMBULANCIA, PLACA: OQB 7270, CHASSI: 9BD223156D2031899; 3 - FIAT/DOBLO ESP/CAMINHONETE AMBULANCIA, PLACA: OQB 7271, CHASSI: 9BD2231156D2031863; 4 - FIAT FIORINO CAMINHONETE AMBULANCIA, PLACA: PNR 6415, CHASSI: 9BD26512HJ9089189.</p>	Coban Modelo TK 303	10	MÊS	R\$ 260,00	R\$ 2.600,00
1.7	<p>LOCAÇÃO DE 03(TRÊS) EQUIPAMENTO DE RASTREAMENTO PARA OS VEICULOS DA SEC. DE FIN. Especificação : 1 - TOYOTA HILUX CDSRVA4FD, PLACA: PML 0652, CHASSI: 8AJHABCD2G2572780; 3 - HONDA NXR 160 BROS, PLACA: POS 2638, CHASSI: 9C2KD1000JR132616; 4 - HONDA NXR 160 BROS, PLACA: POS 2968, CHASSI: 9C2KD1000JR132612.</p>	Coban Modelo TK 303	10	MÊS	R\$ 195,00	R\$ 1.950,00
1.8	<p>LOCAÇÃO DE 06(SEIS) EQUIPAMENTO DE RASTREAMENTO PARA OS VEICULOS DA SEC. DE ASSISTENCIA: Especificação: 1 - VW/NEOBUS THO/ANO 2018 - PLACA PNB/1070/CE CHASSI 9532M52POKR924355 ; 2 - FIAT/UNO - ANO 2013 - PLACA: OSL 1574, CHASSI: 9BD15844AD6855600; 3 - HONDA/CG 150</p>	Coban Modelo TK 303	10	MÊS	R\$ 390,00	R\$ 3.900,00

SOL SOLUTION

SEU VEÍCULO PROTEGIDO VOCÊ TRANQUILO 24 HORAS

Cobrança
Fls. 291
4
Rubrica

	TITAN – ANO 2016 – PLACA: HXT 5032, CHASSI: 9C2KCO8507RO23266; 4 – CHEVROLET/CELTA – ANO 2013 – PLACA: PEO 3115, CHASSI: 9BDRP48FODG257524; 5 - FIAT/UNO - ANO 2012 - PLACA: OIG 1545, CHASSI: 9BD15844AD6716989; 6 - FIAT/STRADA - ANO 2018 - PLACA: POZ 2106, CHASSI: 9BD57834FJ4268927;					
1.9	LOCAÇÃO DE 13(TREZE) EQUIPAMENTOS DE RASTREAMENTO PARA OS VEICULOS DA SEC. DE INFRAESTRUTURA: Especificação : 1 - MOTONIVELADORA CATERPILLAR 12K; 2 - PA CARREGADEIRA NEW HOLLAND W130; 3 - VW/8.120, PLACA: HUG 6084; 4 - CAMINHONETE CABINE DUPLA 4X4 GL L200, PLACA: HWI 6349, CHASSI: 93XJNK3405C436774; 5 - FIAT/STRADA FIRE FLEX, PLACA: NQN 5788, CHASSI: 9BD27803M97135817; 6 - HONDA/NXR150 BROS KS, PLACA: NQZ 8020, CHASSI: 9C2KD04S09R014865; 7 - CAMINHAO BASCULANTE, PLACA: OSN 1987, CHASSI: 953658260ER406953; 8 - CAMINHAO TANQUE M.BENZ/ATRON 2729 K 6X4, PLACA: PMY 1099, CHASSI: 9BM693388DB936573; 9 - HONDA NXR 160 BROS, PLACA: POO 7148, CHASSI: 9C2KD1000JR132790; 10 - HONDA NXR 160 BROS, PLACA: POO 7288, CHASSI: 9C2KD1000JR011480; 11 - HONDA NXR 160 BROS, PLACA: POR 2278, CHASSI: 9C2KD1000JR011624; 12 - HONDA NXR 160 BROS, PLACA: POY 4648, CHASSI: 9C2KD1000JR130744; 13 - MOTOR BOMBA HONDA WB20XT.	Coban Modelo TK 303	10	MÊS	R\$ 845,00	R\$ 8.450,00
TOTAL						R\$ 40.300,00



Válido somente com selo de Autenticidade
 Reconheço a Firma Para autenticidade de Cicero Cleyton da Silva Paulino
 Dou fé
 Milhã-CE, 05 de 04 de 2019
 Em testemunho da verdade.
 Antonia Rosângela da Silva

Escritório Autorizado
 Office de Notas e de Registros
 FONE/FAX (88) 35291450

NOME: CICERO CLEYTON DA SILVA PAULINO 00891089306
 ENDEREÇO: AV DR WILSON PINHEIRO, 412, LOJA
 BAIRRO: CENTRO CIDADE: Milhã – CE
 CNPJ: 26.878.672/0001-98
 VALOR TOTAL GLOBAL: R\$ 40.300,00 (QUARENTA MIL E TREZENTOS REAIS)
 VALIDADE DA PROPOSTA: 90 (NOVENTA DIAS)



MILHÃ, CE, 03 DE ABRIL DE 2019

Proprietário

CICERO CLEYTON DA SILVA PAULINO
 CPF: 008.910.893-06

AVENIDA DOUTOR WILSON PINHEIRO, 412, CENTRO, MILHÃ – CE
 CEP: 63635-000
 CNPJ: 26.878.672/0001-98
 TEL: 88 9 9729 4347

Handwritten signature



À
 PREFEITURA MUNICIPAL DE SENADOR POMPEU
 COMISSÃO PERMANENTE DE LICITAÇÃO
 SENADOR POMPEU
 Ref.: Pregão Presencial nº 01.003/2019- PP.

Apresentamos a Vossas Senhorias nossa proposta de preços, conforme planilha abaixo, referente ao PREGÃO PRESENCIAL Nº 01.003/2019- PP, cujo objeto é a CONTRATAÇÃO DE SERVIÇO DE LOCAÇÃO DE EQUIPAMENTO DE RASTREAMENTO DE VEÍCULOS, PARA ATENDER AS NECESSIDADES DAS UNIDADES GESTORAS DO MUNICÍPIO DE SENADOR POMPEU/CE.

1. IDENTIFICAÇÃO DA EMPRESA

LOCASATE TECNOLOGIA EM RASTREAMENTO E ALARME EIRELE - EPP
 CNPJ N ° 26.439.088/0001-36 - Inscrição Estadual: 06.634.797-1
 Rua Joaquim Mota, 56 B - Novo Pabussu - CEP: 61.600-210 - Caucaia-CE
 Telefone .: (85) 3261 2424
 E-mail .: assdiretoria@locabrasseguranca.com.br comercial3@locabrasseguranca.com.br
 Banco Bradesco S/A
 Agência 1017
 Conta: 33048-5

1.1 IDENTIFICAÇÃO DO RESPONSÁVEL P/ASSINATURA DO CONTRATO

BARBARA TEIXEIRA DE ARAGÃO, solteira, empresária, domiciliado e residente a Rua Canuto de Aguiar, 500 - AP 1000 - Meireles - Fortaleza-CE.
 Cargo .: Diretora
 RG: 20076818076-SSP-CE
 CPF: 006.834.353-10

2. Condições Gerais da Proposta:

A presente proposta é válida por 60 (sessenta) dias, contados da data de sua emissão.
 O valor apresentado na proposta comercial inclui todos os custos diretos e indiretos incidentes sobre o objeto.

3. FORMAÇÃO DO PREÇO

ITEM	DESCRIMINAÇÃO DO SERVIÇO	UNID.	QUANT. VEÍCULO	VALORES - R\$		
				VALOR UNITÁRIO MENSAL (R\$) (Por unidade de veículo)	VALOR TOTAL MENSAL - R\$	VALOR TOTAL 10 MESES - R\$
1.1	LOCAÇÃO DE 05(CINCO) EQUIPAMENTO DE RASTREAMENTO PARA VEICULOS DA SEC. DE AGRICULTURA: Especificação: 1 - HONDA/NXR 150 BROS ES, PLACA: NRB 3538, CHASSI: 9C2KD03308R080664; 2 - HONDA/NXR 150 BROS ES, PLACA: NRB 3638, CHASSI: 9C2KD03308R080687; 3 - HONDA/NXR 150 BROS ES, PLACA: POT 0758, CHASSI: 9C2KD1000JR132591; 4 - HONDA/NXR 150 BROS ES, PLACA: POT 0948, CHASSI: 9C2KD1000JR132536; 5 - HONDA/NXR 150 BROS ES, PLACA: POS 2818, CHASSI: 9C2KD1000JR132614. UND MÊS QTDE 10	SERVIÇO MÊS	5	74,96	374,80	3.748,00

01/03



1.2	<p>LOCAÇÃO DE 11(ONZE) EQUIPAMENTO DE RASTREAMENTO DE VEICULOS DA SEC. DE EDUCAÇÃO: Especificação : VEICULOS: 1 - VW/INDUSCAR FOZ VWOD, PLACA: HYY 5321, CHASSI: 9BWR882W78R852746; 2 - VW/15.190 EOD E.S.ORE, PLACA: OIE 8572, CHASSI: 9532882W6CR235872; 3 - VW/15.190 EOD E.S.ORE, PLACA: OSO 3502, CHASSI: 9532E82W7DR308791; 4 - VW/15.190 EOD E.S.ORE, PLACA: OIE 8752, CHASSI: 9532882W8CR235856; 5 - VW/15.190 EOD E.S.ORE, PLACA: OSO 2612, CHASSI: 9532E82W3DR308691; 6 - MPOLO/VOLARE V8L 4X4 EO MICROONIBUS, PLACA: HYY 4891, CHASSI: 93PB42G3P8C026032; 7 - MPOLO/VOLARE V8L 4X4 EO MICROONIBUS, PLACA: OSE 1252, CHASSI: 93PB58M1MDC044821; 8 - MPOLO/VOLARE V8L 4X4 EO MICROONIBUS, PLACA: OSE 1372, CHASSI: 93PB54M10D0043167; 9 - MPOLO/VOLARE V8L 4X4 EO MICROONIBUS, PLACA: OSE 1442, CHASSI: 93PB58M1MDC044818; 10 - MARCO POLO/VOLARE V8L ESC, PLACA: OCP 9896, CHASSI: 93PB42G3RRC038656; 11 - MARCO POLO/VOLARE V8L ESC, PLACA: OCP 8876, CHASSI: 93PB4263PCC038683; UND MÊS QTDE 10</p>	SERVIÇO MÊS	11	74,96	824,56	8.245,60
1.3	<p>LOCAÇÃO DE 03(TRÊS) EQUIPAMENTO DE RASTREAMENTO DE VEICULO DA SEC. DE EDUCAÇÃO: Especificação: 1 - FIAT/DOBLO ELX 1.4; PLACA: NVF 2175, CHASSI: 9BD119307B1069559. 2 - M.BENZ/710, PLACA: JXY 5058, CHASSI: 9BM6881566B455573; 3 - CHEV/SPIN 1.8L AT LT, PLACA: OSA 3517, CHASSI: 9BGJB75Z0ER149661. UND MÊS QTDE 10</p>	SERVIÇO MÊS	3	74,96	224,88	2.248,80
1.4	<p>LOCAÇÃO DE 06(SEIS) EQUIPAMENTO DE RASTREAMENTO NOS VEICULOS DA SAUDE: Especificação: 1 - FIAT/MOBI LIKE; PLACA: POQ 5107; CHASSI: 9BD341A5XJY558741; 2 - FIAT/MOBI LIKE; PLACA: POQ 4517; CHASSI: 9BD341A5XKY583375; 3 - FIAT/MOBI LIKE; PLACA: POQ 4087; CHASSI: 9BD341A5XKY583413; 4 - FIAT/MOBI LIKE; PLACA: POQ 4967; CHASSI: 9BD341A5XJY558684; 5 - FIAT/MOBI LIKE; PLACA: POQ 4637; CHASSI: 9BD341A5XJY558755; 6 - FIAT/MOBI LIKE; PLACA: POQ 4247; CHASSI: 9BD341A5XKY583443; UND MÊS QTDE 10</p>	SERVIÇO MÊS	6	74,96	449,76	4.497,60
1.5	<p>LOCAÇÃO DE 11(ONZE) EQUIPAMENTO DE RASTREAMENTO DA SAUDE Especificação: 1 - NEBULIZADOR COSTAL MOTORIZADO UBV, PLACA: KT 75; 2 - NEBULIZADOR COSTAL MOTORIZADO UBV, PLACA: KT 75; 3 - NEBULIZADOR COSTAL MOTORIZADO UBV, PLACA: KT 75; 4 - NEBULIZADOR COSTAL MOTORIZADO UBV, PLACA: KT 75; 5 - HONDA NXR 150 BROS ES, PLACA: OCO 1080, CHASSI: 9C2KD0550CR539081; 6 - CHEVROLET/CLASSIC LS, PLACA: OSV 4723, CHASSI: 9BGSU19F0EB129426; 7 - TOYOTA/ETIOS HB XS 15, PLACA: PMG 5648, CHASSI: 9BRK29BT2F0051144; 8 - HONDA NXR 160 BROS ESDD, PLACA: POV 7600, CHASSI: 9CK08100R405005; 9 - HONDA NXR 150 BROS ES, PLACA: PMJ 8198, CHASSI: 9C2KD0550ER345045; 10 - HONDA CG 125 FAN ES, PLACA: PMO 7119, CHASSI: 9C2JC4120E040495; 11- FIAT/DUCATO TECFORM TP MICROONIBUS, PLACA: PMI 0183, CHASSI: 93W245R3RG2158715. UND MÊS QTDE 10</p>	SERVIÇO MÊS	11	74,96	824,56	8.245,60

Praxe:

02/03



1.6	LOCAÇÃO DE 04(QUATRO) EQUIPAMENTO DE RASTREAMENTO PARA OS VEICULOS DA SAUDE: Especificação: 1 - FIAT/DOBLO ESP/CAMINHONETE AMBULANCIA, PLACA: OPQ 3702, CHASSI: 9BD223156D2031018; 2 - FIAT/DOBLO ESP/CAMINHONETE AMBULANCIA, PLACA: OQB 7270, CHASSI: 9BD223156D2031899; 3 - FIAT/DOBLO ESP/CAMINHONETE AMBULANCIA, PLACA: OQB 7271, CHASSI: 9BD2231156D2031863; 4 - FIAT FIORINO CAMINHONETE AMBULANCIA, PLACA: PNR 6415, CHASSI: 9BD26512HJ9089189. UND MÊS QTDE 10	SERVIÇO MÊS	4	74,96	299,84	2.998,40
1.7	LOCAÇÃO DE 03(TRÊS) EQUIPAMENTO DE RASTREAMENTO PARA OS VEICULOS DA SEC. DE FINANÇAS: Especificação: 1 - TOYOTA HILUX CDSRVA4FD, PLACA: PML 0652, CHASSI: 8AJHABCD2G2572780; 3 - HONDA NXR 160 BROS, PLACA: POS 2638, CHASSI: 9C2KD1000JR132616; 4 - HONDA NXR 160 BROS, PLACA: POS 2968, CHASSI: 9C2KD1000JR132612. UND MÊS QTDE 10	SERVIÇO MÊS	3	74,96	224,88	2.248,80
1.8	LOCAÇÃO DE 06(SEIS) EQUIPAMENTO DE RASTREAMENTO PARA OS VEICULOS DA SEC. DE ASSISTÊNCIA: Especificação: 1 - VW/NEOBUS THO/ANO 2018 - PLACA PNB/1070/CE CHASSI 9532M52POKR924355; 2 - FIAT/UNO - ANO 2013 - PLACA: OSL 1574, CHASSI: 9BD15844AD6855600; 3 - HONDA/CG 150 TITAN - ANO 2016 - PLACA: HXT 5032, CHASSI: 9C2KCO8507RO23266; 4 - CHEVROLET/CELTA - ANO 2013 - PLACA: PEO 3115, CHASSI: 9BDRP48FODG257524; 5 - FIAT/UNO - ANO 2012 - PLACA: OIG 1545, CHASSI: 9BD15844AD6716989; 6 - FIAT/STRADA - ANO 2018 - PLACA: POZ 2106, CHASSI: 9BD57834FJ4268927; UND MÊS QTDE 10	SERVIÇO MÊS	6	74,96	449,76	4.497,60
1.9	LOCAÇÃO DE 13 (TREZE) EQUIPAMENTO DE RASTREAMENTO PARA SEC. DE INFRAESTRUTURA: Especificação: 1 - MOTONIVELADORA CATERPILLAR 12K; 2 - PA CARREGADEIRA NEW HOLLAND W130; 3 - VW/8.120, PLACA: HUG 6084; 4 - CAMINHONETE CABINE DUPLA 4X4 GL L200, PLACA: HWI 6349, CHASSI: 93XJNK3405C436774; 5 - FIAT/STRADA FIRE FLEX, PLACA: NQN 5788, CHASSI: 9BD27803M97135817; 6 - HONDA/NXR150 BROS KS, PLACA: NQZ 8020, CHASSI: 9C2KD04509R014865; 7 - CAMINHÃO BASCULANTE, PLACA: OSN 1987, CHASSI: 953658260ER406953; 8 - CAMINHÃO TANQUE M.BENZ/ATRON 2729 K 6X4, PLACA: PMY 1099, CHASSI: 9BM693388DB936573; 9 - HONDA NXR 160 BROS, PLACA: POO 7148, CHASSI: 9C2KD1000JR132790; 10 - HONDA NXR 160 BROS, PLACA: POO 7288, CHASSI: 9C2KD1000JR011480; 11 - HONDA NXR 160 BROS, PLACA: POR 2278, CHASSI: 9C2KD1000JR011624; 12 - HONDA NXR 160 BROS, PLACA: POY 4648, CHASSI: 9C2KD1000JR130744; 13 - MOTOR BOMBA HONDA WB20XT. UND MÊS QTDE 10	SERVIÇO MÊS	13	74,96	974,48	9.744,80
VALOR TOTAL GLOBAL (10 MESES)						46.475,20
(QUARENTA E SEIS MIL QUATROCENTOS E SETENTA E CINCO REAIS E VINTE CENTAVOS)						

Caucaia -CE, 05 de Abril de 2019

Barbara Teixeira Aragão
 LOCASATE TECNOLOGIA EM RASTREAMENTO E ALARME EIRELE - EPP
 CNPJ Nº 26.439.088/0001-36
BARBARA TEIXEIRA DE ARAGÃO
 DIRETORA
 RG: 20076818076-SSP-CE CPF: 006.834.353-10

[Handwritten signatures and initials]

03/03

[Handwritten signatures and initials]



UMA SOLUÇÃO DURADOURA COM UMA GRANDE RELAÇÃO CUSTO/BENEFÍCIO.

GRUPO INTERSEPT

PROPOSTA DE PREÇOS



A Prefeitura Municipal de Senador Pompeu
Referente ao Pregão Presencial 01.003/2019-PP
Curitiba, 05 de abril de 2019

Proponente: INTERSEPT COMERCIO E INSTALAÇÃO DE SISTEMAS DE SEGURANÇA ELETRÔNICA LTDA
CNPJ. 05.538.275/0001-05
Endereço: Rua Dom João VI, 309, Cajuru, Curitiba - Pr. CEP. 82.900-140
Fone: (85) 3023.1025 / 99711.6551 Email: junior@intersept.com.br

Objeto: Contratação dos serviços de locação de equipamento de rastreamento de veículos para atender as necessidades das unidades gestoras do município de Senador Pompeu - Ceará

Item	Especificação	Unid.	Quant. meses	Valor mensal	Valor total
1.0	Serviços de Locação de equipamentos de rastreamento de veículos para atender as necessidades das unidades gestoras do município de Senador Pompeu - Ceará	Mês	10	3.707,60	37.076,00
Valor global				R\$	37.076,00

O valor global para execução dos serviços é R\$ 37.076,00 (trinta e sete mil, setenta e seis reais)

Declaramos sob as penas da Lei que tomamos conhecimento dos produtos a serem ofertados, objeto desta licitação.

Declaramos que não possuímos nenhum fato impeditivo a nossa habilitação para fins de participação neste certame e que nos comprometemos a informar caso venham a surgir.

Declaramos ainda que concordamos com todas as cláusulas e exigências contidas no referido edital.

Validade da proposta: 60 (sessenta) dias

João Batista R. B. Junior
CPF: 731.105.743-49

Dom João VI, N°309, Bairro: Cajuru, Curitiba - PR. CEP: 82.900-150
CNPJ: 03.360.551/0001-54 Tel. (85) 3023.1025
Email. apoiofortaleza@intersept.com.br - www.intersept.com.br



UMA SOLUÇÃO DURADOURA COM UMA GRANDE RELAÇÃO CUSTO/BENEFÍCIO.



GRUPO INTERSEPT

COMPOSIÇÃO DOS PREÇOS

A Prefeitura Municipal de Senador Pompeu
Referente ao Pregão Presencial 01.003/2019-PP
Curitiba, 05 de abril de 2019

Proponente: INTERSEPT COMERCIO E INSTALAÇÃO DE SISTEMAS DE SEGURANÇA ELETRÔNICA LTDA
CNPJ. 05.538.275/0001-05
Endereço: Rua Dom João VI, 309, Cajuru, Curitiba - Pr. CEP. 82.900-140
Fone: (85) 3023.1025 / 99711.6551 Email: junior@intersept.com.br

Objeto: Contratação dos serviços de locação de equipamento de rastreamento de veículos para atender as necessidades das unidades gestoras do município de Senador Pompeu - Ceará

Item	Especificação	Unid.	Quant. meses	Valor Unitário	Quant. de Equipam.	Valor mensal	Valor total
1.1	Serviços de Locação de 05 (cinco) equipamentos para os veículos da Secretaria de Agricultura, conforme especificados no termo de referência	Mês	10	59,80	5,00	299,00	2.990,00
1.2	Serviços de Locação de 11 (onze) equipamentos para os veículos da Secretaria de Educação, conforme especificados no termo de referência	Mês	10	59,80	11,00	657,80	6.578,00
1.3	Serviços de Locação de 03 (três) equipamentos para os veículos da Secretaria de Educação, conforme especificados no termo de referência	Mês	10	59,80	3,00	179,40	1.794,00
1.4	Serviços de Locação de 06 (seis) equipamentos para os veículos da Secretaria de Saúde, conforme especificados no termo de referência	Mês	10	59,80	6,00	358,80	3.588,00
1.5	Serviços de Locação de 11 (onze) equipamentos para os veículos da Secretaria de Saúde, conforme especificados no termo de referência	Mês	10	59,80	11,00	657,80	6.578,00
1.6	Serviços de Locação de 04 (quatro) equipamentos para os veículos da Secretaria de Saúde, conforme especificados no termo de referência	Mês	10	59,80	4,00	239,20	2.392,00
1.7	Serviços de Locação de 03 (três) equipamentos para os veículos da Secretaria de Finanças, conforme especificados no termo de referência	Mês	10	59,80	3,00	179,40	1.794,00

Dom João VI, N°309, Bairro: Cajuru, Curitiba – PR. CEP: 82.900-150
CNPJ: 03.360.551/0001-54 Tel. (85) 3023.1025
Email. apoiofortaleza@intersept.com.br - www.intersept.com.br



UMA SOLUÇÃO DURADOURA COM UMA GRANDE RELAÇÃO CUSTO/BENEFÍCIO.



GRUPO INTERSEPT

COMPOSIÇÃO DOS PREÇOS

A Prefeitura Municipal de Senador Pompeu
Referente ao Pregão Presencial 01.003/2019-PP
Curitiba, 05 de abril de 2019

1.8	Serviços de Locação de 06 (seis) equipamentos para os veículos da Secretaria de Assist. Social, conforme especificados no termo de referência	Mês	10	59,80	6,00	358,80	3.588,00
9	Serviços de Locação de 13 (treze) equipamentos para os veículos da Secretaria de Infraestrutura, conforme especificados no termo de referência	Mês	10	59,80	13,00	777,40	7.774,00

Quantidade total de equipamentos 62,00 ✓
Valor mensal 3.707,60 ✓
Valor total global R\$ 37.076,00

O valor mensal para execução dos serviços é R\$ 3.707,60 (três mil, setecentos e sete reais e sessenta centavos)

O valor global para execução dos serviços é R\$ 37.076,00 (trinta e sete mil, setenta e seis reais)

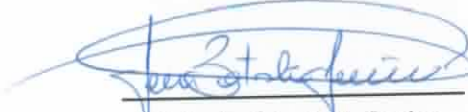
João Batista R. B. Junior
CPF: 731.105.743-49













GRUPO INTERSEPT

UMA SOLUÇÃO DURADOURA COM UMA GRANDE RELAÇÃO CUSTO/BENEFÍCIO.

A Prefeitura Municipal de Senador Pompeu
Referente ao Pregão Presencial 01.003/2019-PP
Curitiba, 05 de abril de 2019



ESPECIFICAÇÃO DOS ITENS E VEÍCULOS

Proponente: INTERSEPT COMERCIO E INSTALAÇÃO DE SISTEMAS DE SEGURANÇA ELETRÔNICA LTDA
CNPJ. 05.538.275/0001-05
Endereço: Rua Dom João VI, 309, Cajuru, Curitiba - Pr. CEP. 82.900-140
Fone: (85) 3023.1025 / 99711.6551 Email: junior@intersept.com.br

ITENS	ESPECIFICAÇÕES
1.1	LOCAÇÃO DE 05(CINCO) EQUIPAMENTO DE RASTREAMENTO PARA VEICULOS DA SEC. DE AGRICULTURA. Especificação: 1- HONDA 150 BROS BS, PLACA: NRB 3538, CHASSI 92CKD03308R080664; 2- HONDA/NXR 150 BROS ES., PLACA: NRB 3638, CHASSI 92CKD03308R080687 3- HONDA/NXR 150 BROS ES. PLACA: POT 0758, CHASSI 92CKD1000JR132951 4- HONDA/NXR 150 BROS ES. PLACA: POT 0948, CHASSI 92CKD1000JR132536 5- HONDA/NXR 150 BROS ES. PLACA POS 2818; CHASSI 92CKD132614
1.2	LOCAÇÃO DE 11(ONZE) EQUIPAMENTO DE RASTREAMENTO PARA VEICULOS DA SEC. DE EDUCAÇÃO Especificação: 1- VW/INDUSCAR FOZ VWOD. PLACA; HYY 5321. CHASSI: 9BWR882W78R852746. 2- VW/15 190 EOD E S.ORE, PLACA; OIE 8572. CHASSI- 9532882W6CR235872; 3- VW/15190 EOD E S ORF. PLACA; OSO3502, CHASSI: 9532E83W7DR308791; 4- VW/15.190 EOD F.S ORE. PLACA OIE 87522 CHASSI; 9532882W8CR23S856; 5- VW/15. W EOD L SORE, PLACA; OSO 2612. CHASSI:95532E82W3DR308691 6- MPOLO/VOLARE V81.1 4X4 EO MICROONIBUS, PLACA IIVY 4891. CHASSI;93PB4203P8C026032; 7- MPOLO/VOLARE V8L 4X4 EO MICROONIBUS. PLACA; OSE 1252. CHASSI: 93PB58MIMDC044821. 8- MPOLO/VOLARE V8L 4X4 EO MICROONIBUS. PLACA. OSE 1372. CHASSI: 93PB54M10DO043167 9- MPOLO/VOLARE V8L 4X4 EO MICROONIBUS; PLACA OSE 1442. CHASSI: 93PB58MIMDC044818 10- MARCO/POLO/VOLARE V8L ESC. PLACA: OCP 9896, CHASSI: 93PB42G3RRC038656 11- MARCO POLO/VOLARE V8L ESC. PLACA OCP 8876; CHASSI: 93PB4263PCC038683
1.3	LOCAÇÃO DE 03(TRÊS) EQUIPAMENTO DE RASTREMAENTO SEC. DA EDUCAÇÃO Especificação: 1 - FIAT/DOBL0 ELXI 4 PLACA: NVF 2175; CHASSI: 9BD119307B1069559 2 3- M. BENZ/710 PLACA: JXY 5058. CHASSI: 9BM68811566B455573 3- CHEV/PIN 1.8 AT. LT PLACA. OSA 3517 CHASSI: 9GJB75Z0ER149661
1.4	LOCAÇÃO DE 06 (SEIS) EQUIPAMENTO RASTREAMENTO NOS VEICULOS DA SAUDE: ESPECIFICAÇÃO: 1- FIAT/MOBI LIKE PLACA: POQ 5107; CHASSI 9BD34IA5XJY58741 2 FIAT/MOBI LIKE PLACA; POQ 4517; CHASSI; 9BD34IASXKYS833 3 FIAT/MOBI LIKE PLACA; POQ4087; CHASSI 9BD34IA5XKY5834U. 4- FIAT/MOBI LIKE PLACA; POQ4967; CHASSI: 9131D34IA5XJY558684 5- FIAT/MOBI LIKE PLACA: POQ4637; CHASSI: BD341A5XJV558755 6- FIAT/ MOBILE LIKE PLACA POQ 4247. CHASSI 9BD34IA5XKY583443
1.5	LOCAÇÃO DE 11(ONZE) EQUIPAMENTO RASTREAMENTO NOS VEICULOS DA SAUDE: Especificação 1- NEBULIZADOR COSTAL MOTORIZADO UBV. PLACA: KT 75 2- NEBULIZADOR COSTAL MOTORIZADO UBV, PL. AC A KT 75; 3- NEBU.LIZADOR COSTAL MOTORI/AOO UBV, PLACA; KT 75. 4- NEBULIZADOR COSTAL MOTORIZADO UBV. PLACA: K f 75; 5- HONDA NXR 150 BROS LS, PLACA OCO 1080 CHASSI: 9UKD055UCR53W8I; 6- CHEVROLET CLASSIC LS. PLACA OSV 4723. CHASSI 9BGSU WÓLBI29426. 7- TOYOTA / ETIOS HB XS 15, PLACA PMCG5648, CHASSI; 9BRK29BT2F0051144. 8- HONDA NXR 160 BROS ESDD, PLACA POV 7600, CHASSE 9CK08100R405005; 9- HONDA NXR ISO BROS I S. PLACA: PMJ 8198. CHASSI 9C2KD0550LR345045; 10- HONDA CG 125 FAN ES, FAN LS, PLACA: PMO 7119. CHASSI.92CJC4120E040495 11- FIAT DUCATO TECFORM TP MICROONIBUS PLACA PMI 0181 CHASSI.93W245R3RG2158715



UMA SOLUÇÃO DURADOURA COM UMA GRANDE RELAÇÃO CUSTO/BENEFÍCIO.

GRUPO INTERSEPT

A Prefeitura Municipal de Senador Pompeu
Referente ao Pregão Presencial 01.003/2019-PP
Curitiba, 05 de abril de 2019



ESPECIFICAÇÃO DOS ITENS E VEÍCULOS

1.6	<p>LOCAÇÃO DE 04(QUATRO) DE EQUIPAMENTO DE RASTREAMENTO PARA OS VEICULOS DA SAUDE. 1-FIAT/DOBLO Especificações: ESP/CAMINHONETE, AMBULANCIA, PLACA; OPQ 3702, CHASSI: 9BD223156D203101, 2-FIAT/DOBLO ESP/C.AMINHONETE AMBULANCIA. PLACA; OOB 7270. CHASSI: 9BD22315D2031899; 3-FIAT/DOBLO LSP/CAMINHONETE AMBULANCIA. PLACA; OOB 7271. CHASSI 9BD223156D2031863; 4-FIAT FIORINO CAMINHONETE AMBULANCIA. PLACA PNR 6415, CHASSI: 9BD26512HJ9089189.</p>
1.7	<p>LOCAÇÃO DE 03(TRES) DE EQUIPAMENTO DE RASTREAMENTO PARA OS VEICULOS DA FINANÇAS. Especificações: TOYOTA HILUX CDSRVA4FD, PLACA; PMI 0652, CMASSI 8AJHABCD202572780, 1- 3-HONDA NXR 160 BROS. PLACA, POS 26.58. CHASSI 9C2KDIO90JKI32616. 4- HONDA NXR 160 BROS, PLACA: POS2968, CHASSI: 9C2KD1000JR132612.</p>
1.8	<p>LOCAÇÃO DE 06(SEIS) DE EQUIPAMENTO DE RASTREAMENTO PARA OS VEICULOS DA SEC. DE ASSISTENCIA. Especificações: 1-VW/NEOBUS THO/ ANO2018 - PLACA PNB/1070/CE CHASSI 9532M52POKJW2435S; 2- FIAT/UNO - ANO 2013 PLACA, OSL 1574, CHASSI: 9BD15844AD6855600; 3-HONDA/CG 150 TITAN - ANO 2016 - PLAÇA HX'TT CHASSI 9C7KC08507R023266; 4-CHEVROLET /CELTA - ANO 2013 - PLAÇA: PEO 3115. CHASSI 9BDRP48F0D0257524; 5- FIAT/UNO- ANO 2012 - PLAÇA; OIG 1545. CHASSI; 9B015844AD6716989. 6- FIAT/STRADA ANO 2018 - PLACA POZ 2106. CHASSI: 9BD57834FJ4268927</p>
1.9	<p>LOCAÇÃO DE 13 (TREZE) EQUIPAMENTO DE RASTREAMENTO PARA SEC. DE INFRAESTRUTURA: Especificação: 1 - MOTONIVELADORA CATERPILLAR 12K ; 2 - PA CARREGADEIRA NEW HOLLAND W130; 3 - VW/8.120, PLACA: HUG 6084; 4 - CAMINHONETE CABINE DUPLA 4X4 GL L200, PLACA: HWI 6349, CHASSI: 93XJNK3405C436774; 5 - FIAT/STRADA FIRE FLEX, PLACA: NQN 5788, CHASSI: 9BD27803M97135817; 6 - HONDA/NXR150 BROS KS, PLACA: NQZ 8020, CHASSI: 9C2KD04S09R014865; 7 - CAMINHAO BASCULANTE, PLACA: OSN 1987, CHASSI: 953658260ER406953; 8 - CAMINHAO TANQUE M.BENZ/ATRON 2729 K 6X4, PLACA: PMY 1099, CHASSI: 9BM693388DB936573; 9 - HONDA NXR 160 BROS, PLACA: POO 7148, CHASSI: 9C2KD1000JR132790; 10 - HONDA NXR 160 BROS, PLACA: POO 7288, CHASSI: 9C2KD1000JR011480; 11 - HONDA NXR 160 BROS, PLACA: POR 2278, CHASSI: 9C2KD1000JR011624; 12 - HONDA NXR 160 BROS, PLACA: POY 4648, CHASSI: 9C2KD1000JR130744; 13 - MOTOR BOMBA HONDA WB20XT.</p>

João Batista R. B. Junior
CPF: 731.105.743-49





PROPOSTA DE PREÇO

Á

PREFEITURA MUNICIPAL DE SENADOR DE PREÇO

COMISSÃO PERMANENTE DE LICITAÇÃO

SENADOR POMPEU-CEARÁ

Prezado Senhores

Apresentamos a Vossa senhorias nossa proposta de preços, conforme planilha abaixo, referente ao PREGÃO PRESENCIAL Nº 01.003/2019-PP, cujo objeto é a CONTRATAÇÃO DE SERVIÇO DE LOCAÇÃO DE EQUIPAMENTO DE RASTREAMENTO DE VEICULOS PARA ATENDER ÀS NECESSIDADES DAS UNIDADES GESTORAS DO MUNICIPIO DE SENADOR POMPEU/CE

Nesta oportunidade, temos a declarar, sob as penas da Lei, que tomamos pleno conhecimento dos produtos objeto desta licitação que não possuímos nenhum fato impeditivo para participação deste certame e que nos submetemos a toda cláusulas e condições previstas neste edital.

ITEM	ESPECIFICAÇÃO	UNID	QTDE	VALOR UNITÁRIO R\$	VALOR TOTAL R\$
1	LOCAÇÃO DE 05 EQUIPAMENTOS DE RASTREAMENTO PARA SEC. AGRICULTURA	MÊS	10	299,86	2.998,60
2	LOCAÇÃO DE 11 EQUIPAMENTOS DE RASTREAMENTO PARA SEC. EDUCAÇÃO	MÊS	10	659,70	6.597,00
3	LOCAÇÃO DE 03 EQUIPAMENTOS DE RASTREAMENTO PARA SEC. EDUCAÇÃO	MÊS	10	179,92	1.799,20
4	LOCAÇÃO DE 06 EQUIPAMENTOS DE RASTREAMENTO PARA SEC. SAÚDE	MÊS	10	359,84	3.598,40
5	LOCAÇÃO DE 11 EQUIPAMENTOS DE RASTREAMENTO PARA SEC. SAÚDE	MÊS	10	659,70	6.597,00
6	LOCAÇÃO DE 04 EQUIPAMENTOS DE RASTREAMENTO PARA SEC. SAÚDE	MÊS	10	239,88	2.398,80
7	LOCAÇÃO DE 03 EQUIPAMENTOS DE RASTREAMENTO PARA SEC. FINANÇAS	MÊS	10	179,92	1.799,20
8	LOCAÇÃO DE 06 EQUIPAMENTOS DE RASTREAMENTO PARA SEC. ASSISTÊNCIA	MÊS	10	352,00	3.520,00
9	LOCAÇÃO DE 13 EQUIPAMENTOS DE RASTREAMENTO PARA SEC. INFRAESTRUTURA	MÊS	10	779,64	7.796,40

Valor Total R\$: 37.104,60 (Trinta e sete mil cento quatro e sessenta centavos)

ECS Empresa de Comunicação e Segurança Ltda.

Av. Gov. Agamenon Magalhães, 2375 1º andar

Santo Amaro - Recife-PE CEP 50100-010

Fone: 81-3213-1633

CNPJ 00.405.867/0001-27



Empresa de Comunicação e Segurança Ltda.



Razão Social: ECS – Empresa de Comunicação e Segurança

CNPJ/MF: 00.405.867/0001-27

Endereço: Av. Governador Agamenon Magalhães nº2375 1º andar Santo Amaro-CEP 50.100-010

Telefone/Fax: 81 3412-0255 e-mail:licitacao@grupoecs.com.br

Banco: Itaú Agência:1247 Conta nº: 39650-8.

Todas as despesas, impostos e custas diretas de qualquer natureza, estão inclusas no valor do serviço ofertado na proposta acima.

Condição de Pagamento: Conforme Edital. ✓

Prazo de Entrega: Conforme Edital ✓

Faturamento Mínimo: Conforme Edital ✓

Validade da Proposta 90 dias ✓

Responsável pela assinatura do Contrato: ✓

Nome: Joana Fiuza de Araújo

RG nº: 7751577 SDS/PE

CPF nº: 088.619.264-10

E-mail: joana@grupoecs.com.br

Cargo/Profissão: Advogada-Sócia-Gerente

Estado civil: Casada

Endereço: Rua Arthur Muniz, nº 147- Bairro Boa Viagem CEP 51111-190

Senador Pompéu ,05 de abril de 2019.

Antonio Jorge Vitor Júnior
CPF nº 009.708.293-70
Representante Legal

ECS Empresa de Comunicação e Segurança Ltda.

Av. Gov. Agamenon Magalhães, 2375 1º andar

Santo Amaro - Recife-PE CEP 50100-010

Fone: 81-3213-1633

CNPJ 00.405.867/0001-27