

1 CORTE A - A - EXISTENTE  
ESCALA 1:100

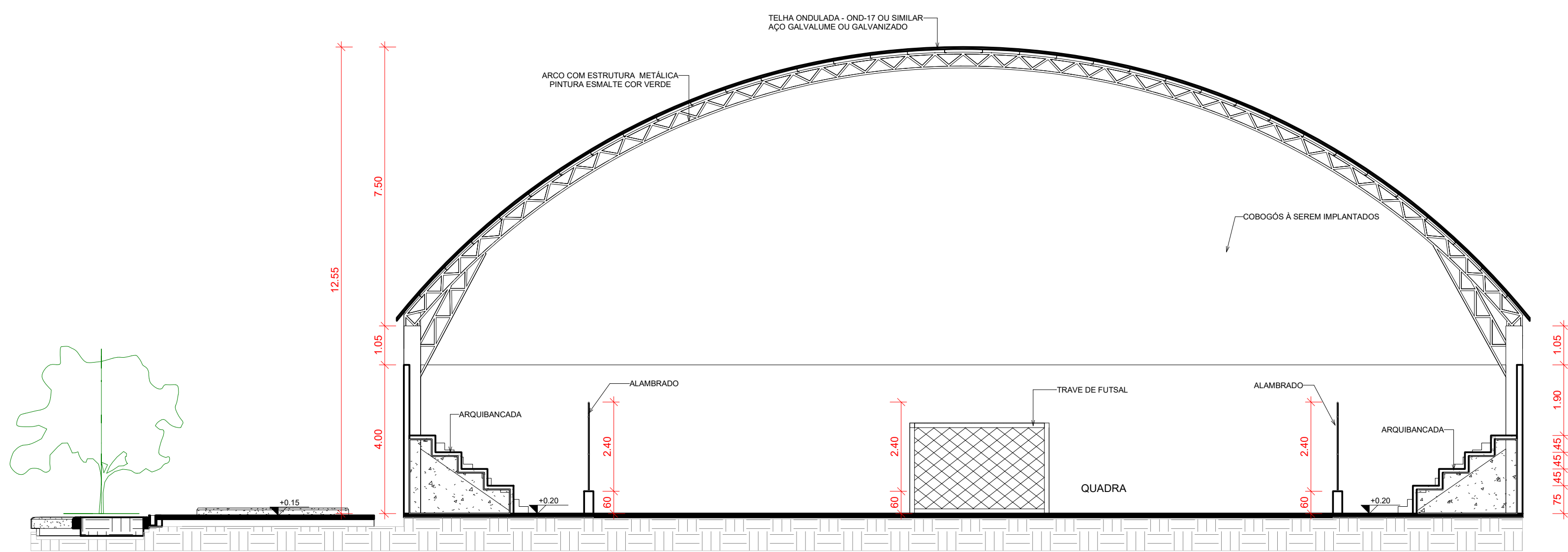

2 CORTE B - B - EXISTENTE  
ESCALA 1:100

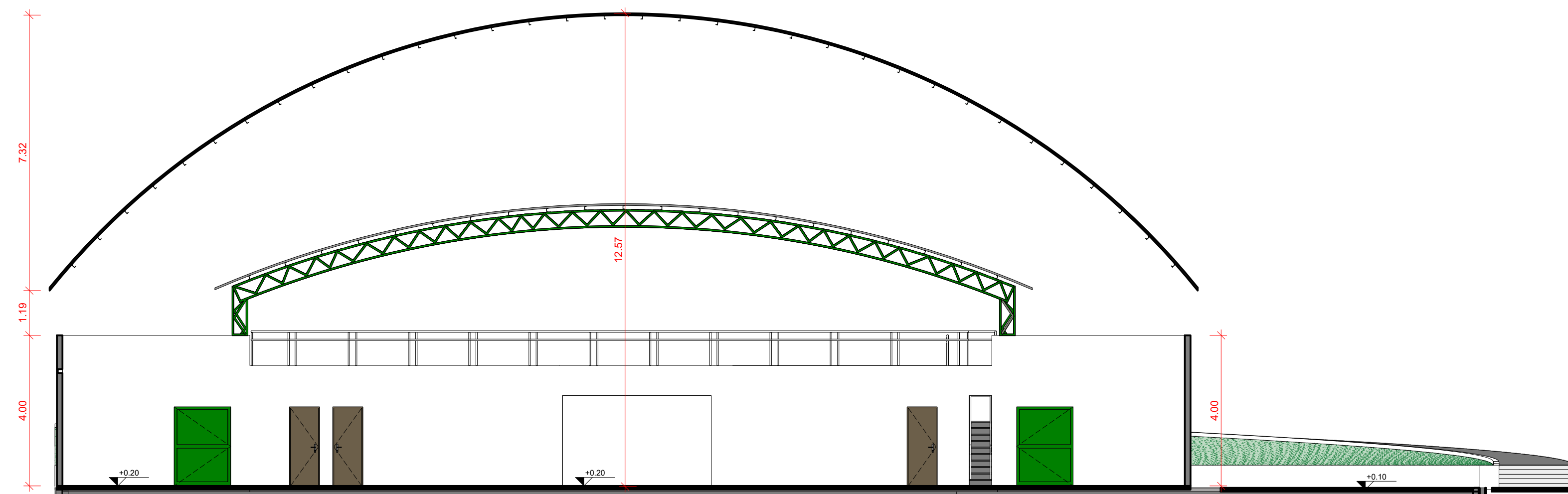

3 CORTE C - C - EXISTENTE  
ESCALA 1:100

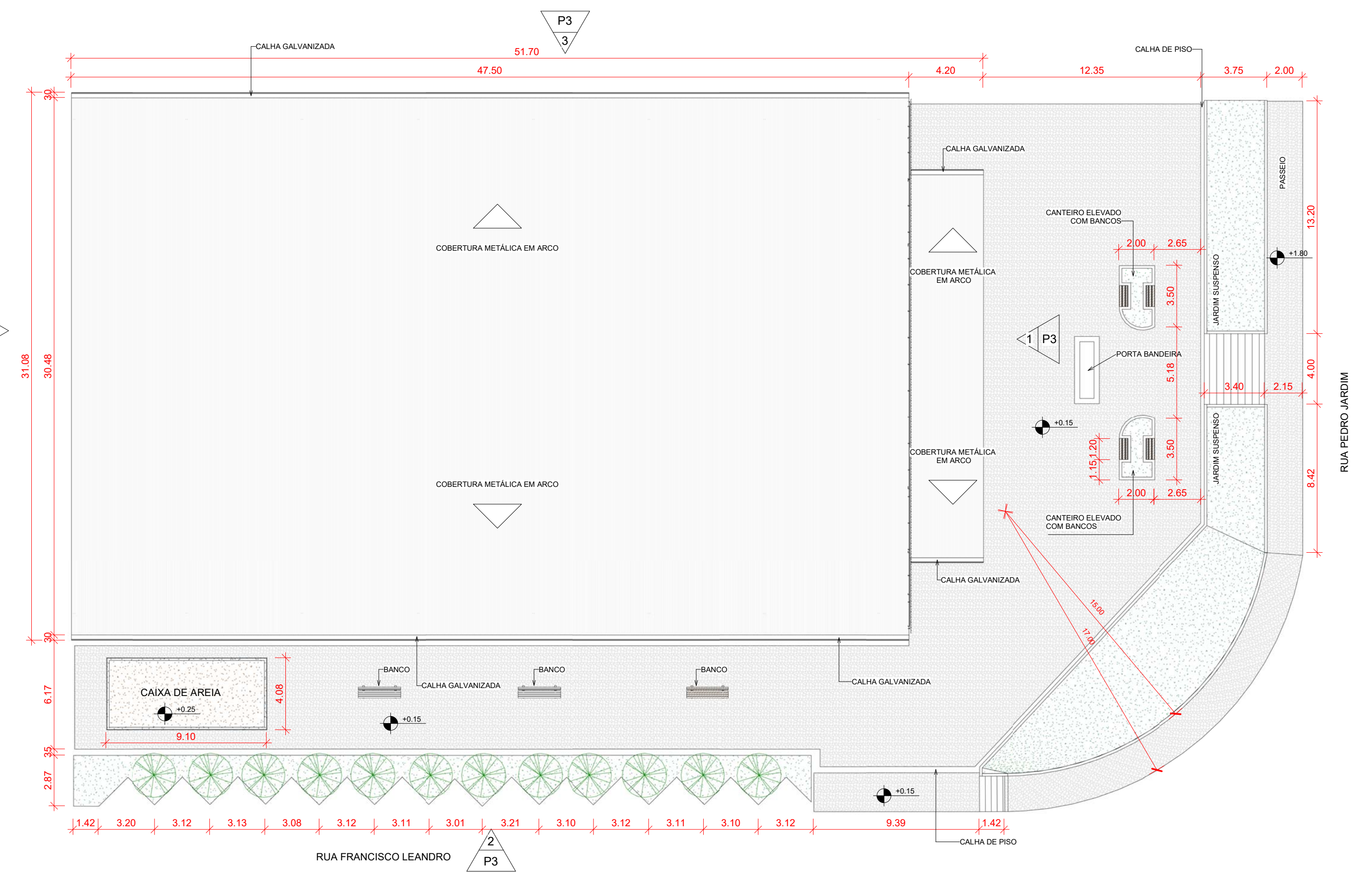

4 LOCAÇÃO E COBERTA  
ESCALA 1:200

RESPONSÁVEL TÉCNICO <b>Tayrone José Gonçalves</b> ARQUITETO E URBANISTA CAU Nº A1242894-0	CREA   CAU	
DESENVOLVIMENTO <b>quinta dimensão</b> Arquitetura e Urbanismo		
PROJETO <b>ARQUITETURA</b> PROJETO DE REFORMA DE UM GINÁSIO POLIESPORTIVO		
DATA SETEMBRO DE 2018	PROPRIETÁRIO (A) PREFEITURA MUNICIPAL DE SENADOR POMPEU-CE	ETAPA PROJETO EXECUTIVO
ESCALA INDICADA	LOCAL RUA PEDRO JARDIM, BAIRRO CENTRO, Nº S/N SENADOR POMPEU - CE	DESENHO FILEMOM LUCAS TAYRONE JOSÉ
REVISÃO ____ DATA _____ ____ DATA _____ ____ DATA _____	CONTEÚDO PROJETO ARQUITETÔNICO CORTES EXISTENTES E PLANTA DE LOCAÇÃO E COBERTA EXISTENTE	FRANCHA <b>2 / 7</b>