

1 FACHADA NORTE - EXISTENTE
ESCALA 1:100

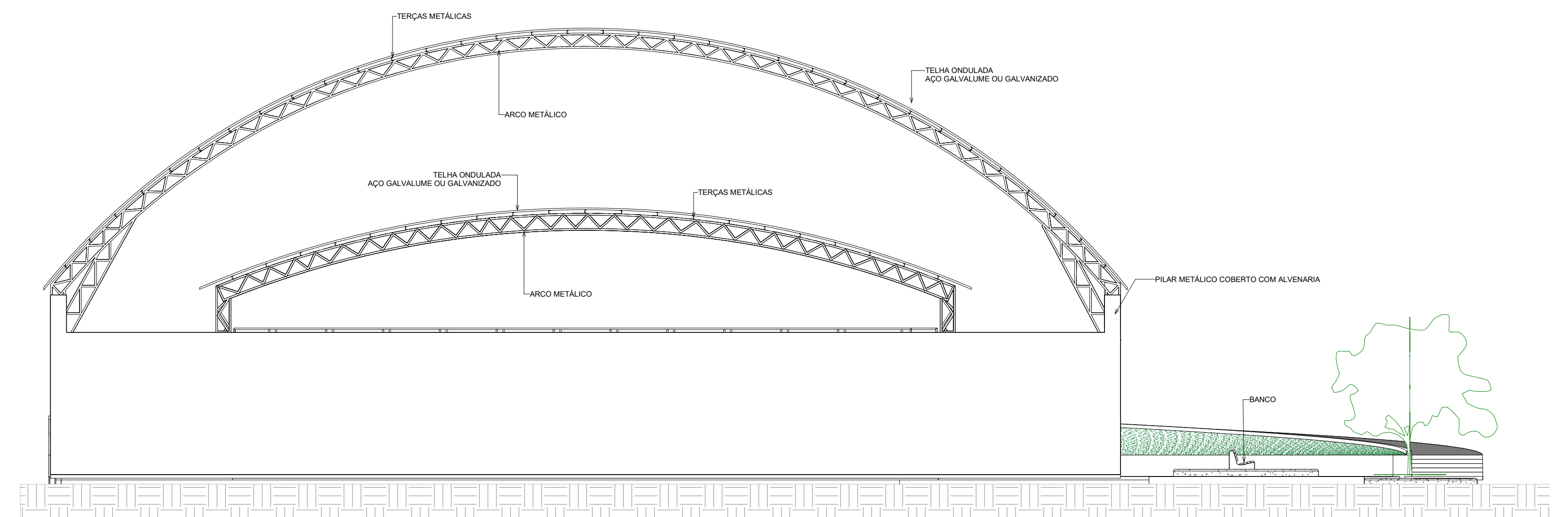

4 FACHADA SUL - EXISTENTE
ESCALA 1:100

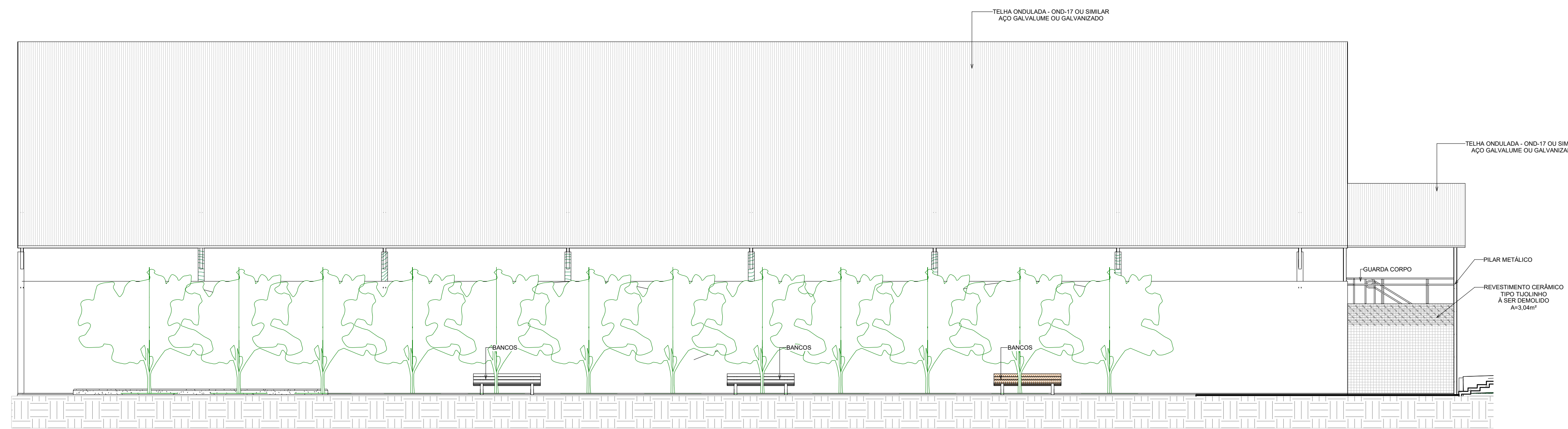

2 FACHADA LESTE - EXISTENTE
ESCALA 1:100

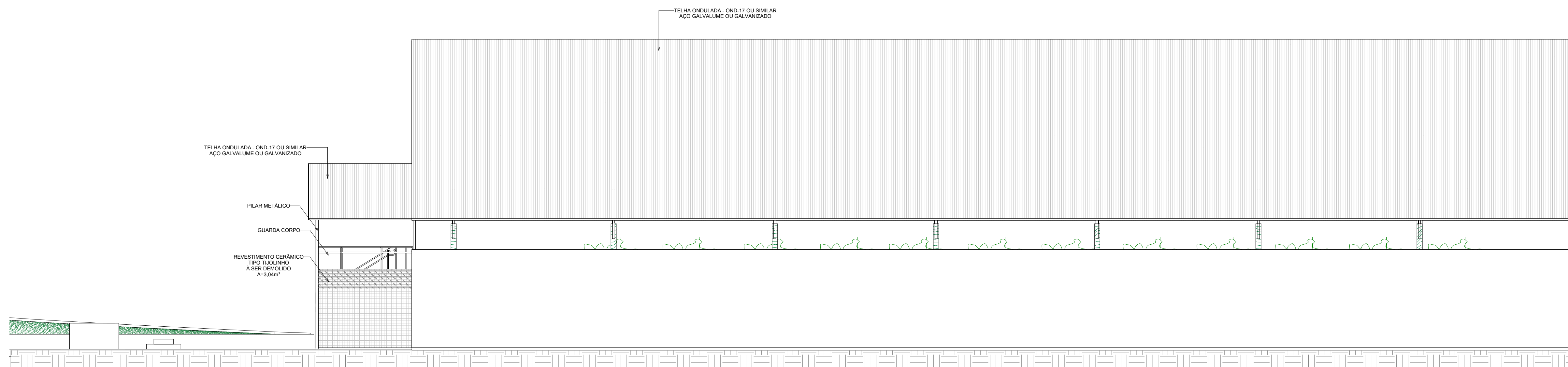

3 FACHADA OESTE - EXISTENTE
ESCALA 1:100

RESPONSÁVEL TÉCNICO		CREA CAU
Tayrone José Gonçalves ARQUITETO E URBANISTA CAU Nº A1242894-C		
DESENVOLVIMENTO		
		
PROJETO		
 ARQUITETURA PROJETO DE REFORMA DE UM GINÁSIO POLIESPORTIVO		
DATA	PROPRIETÁRIO (A)	ETAPA
SETEMBRO DE 2018	PREFEITURA MUNICIPAL DE SENADOR POMPEU-CE	PROJETO EXECUTIVO
ESCALA	LOCAL	DESENHO
INDICADA	RUA PEDRO JARDIM, BAIRRO CENTRO, Nº S/N SENADOR POMPEU - CE	FILEMOM LUCAS TAYRONE JOSÉ
REVISÃO	CONTEÚDO	FRANCHA
DATA	PROJETO ARQUITETÔNICO FACHADAS EXISTENTES	3 / 7