

DEMARCAÇÃO TOTAL DA QUADRA

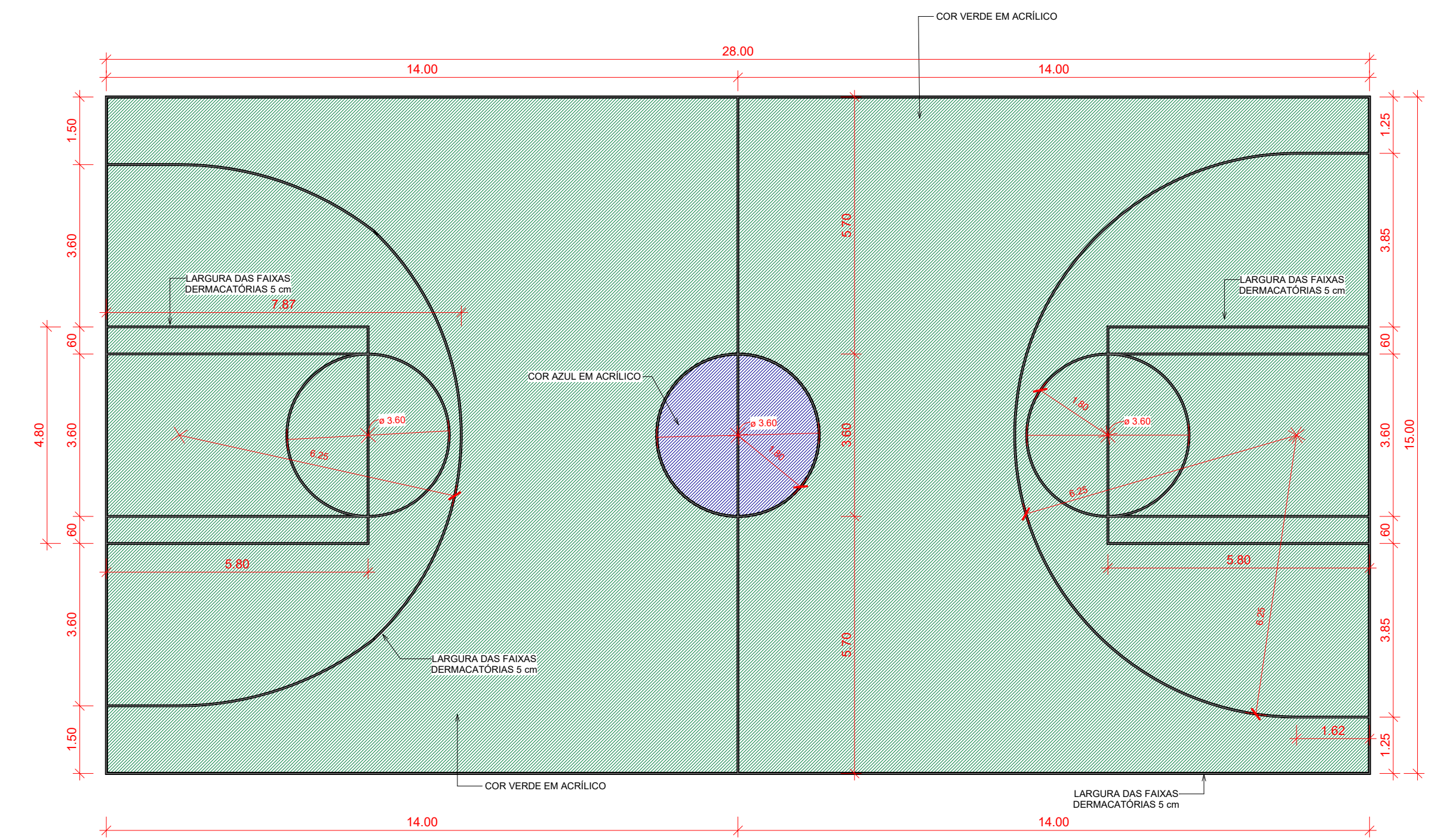

DEMARCAÇÃO DA QUADRA DE BASQUETE

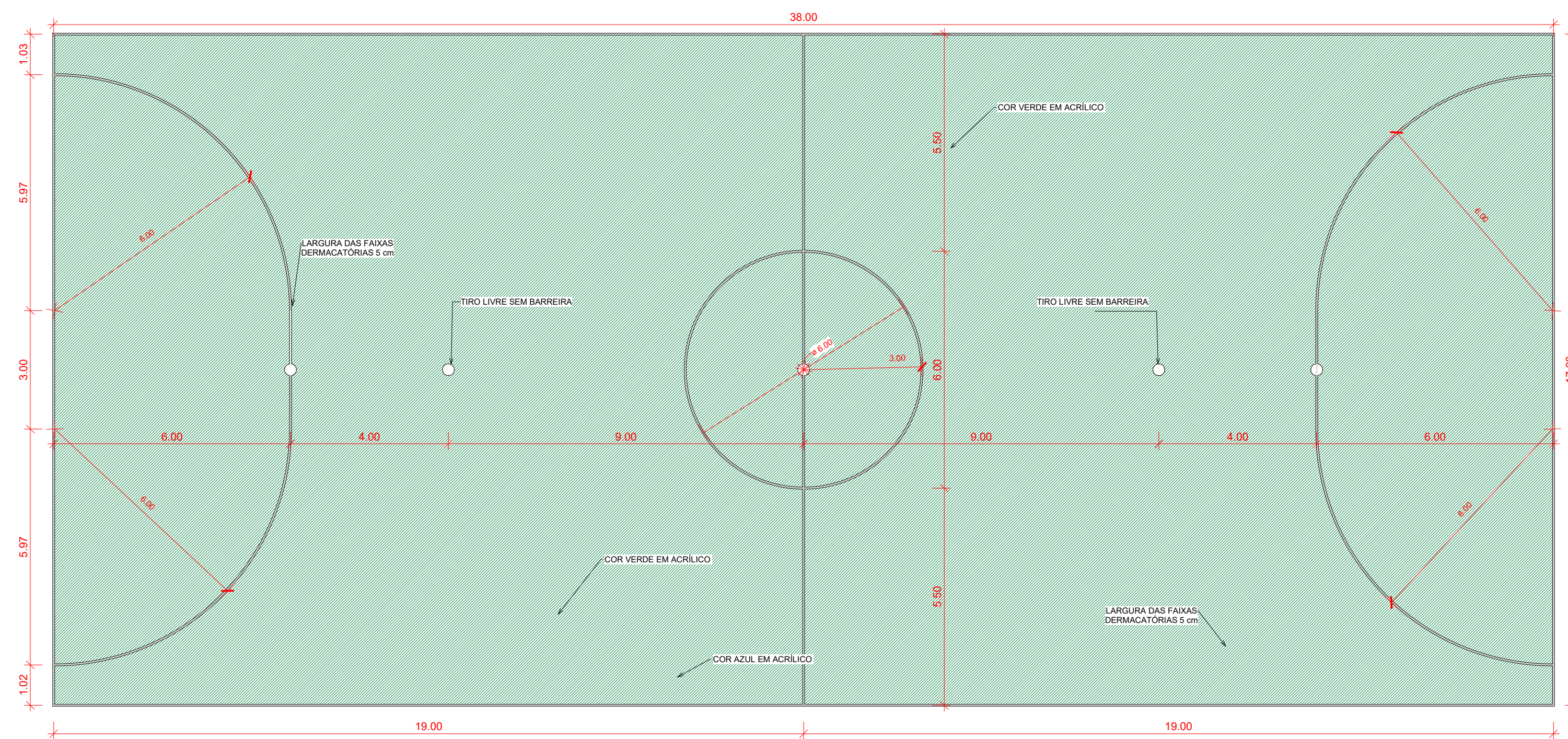

DEMARCAÇÃO DA QUADRA DE FUTSAL

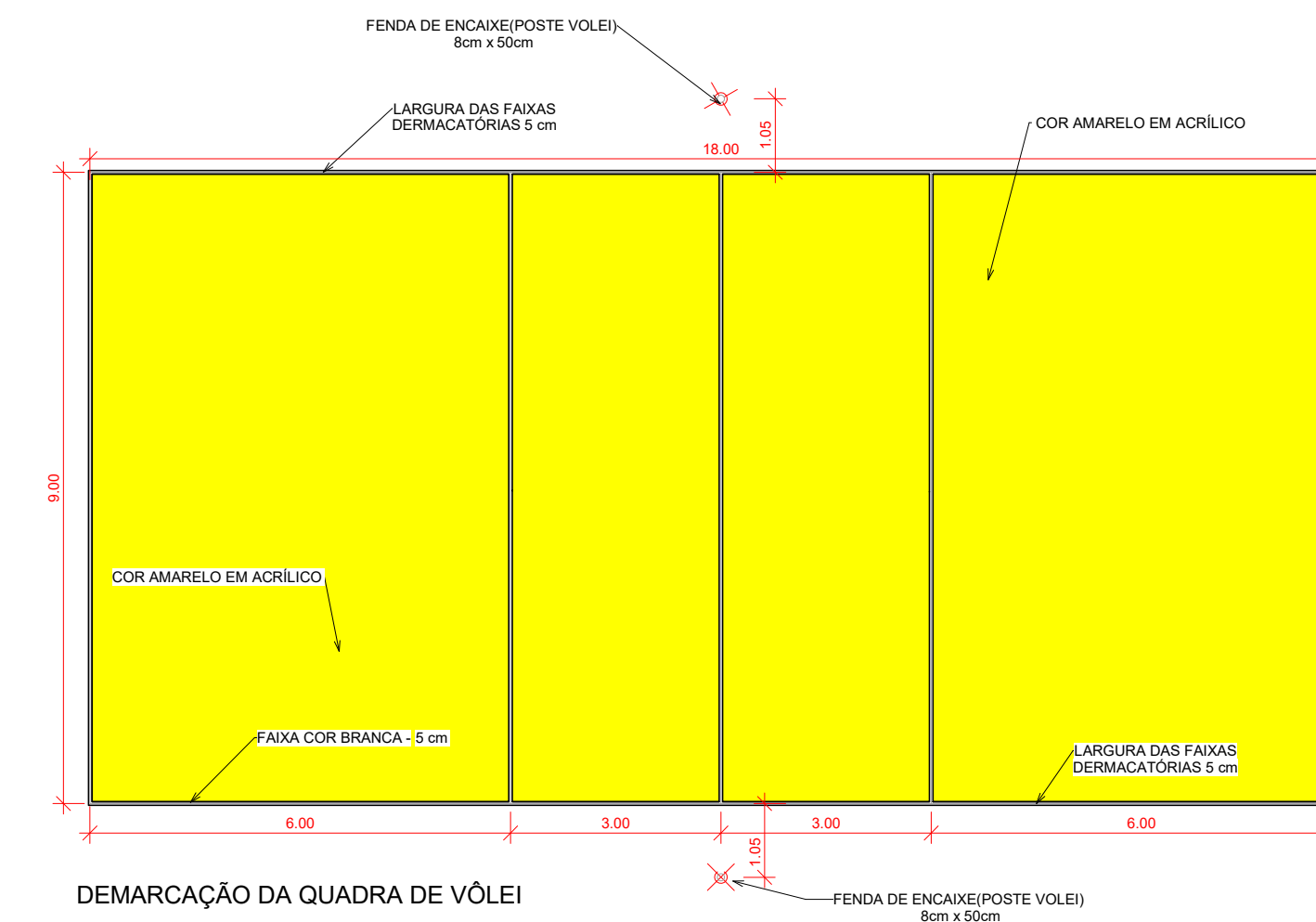

DEMARCAÇÃO DA QUADRA DE VÔLEI

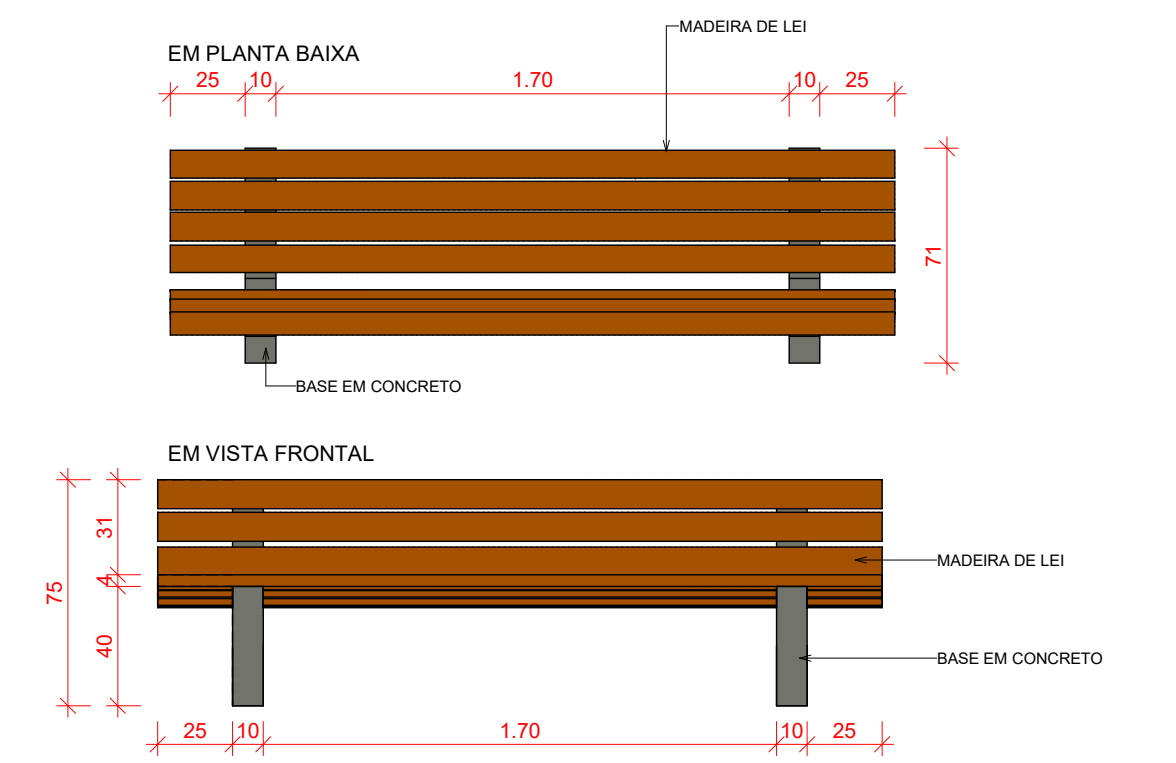

2 DET. DOS BANCOS  
ESCALA 1:25

1 DEMARCAÇÕES DA QUADRA  
ESCALA 1:100

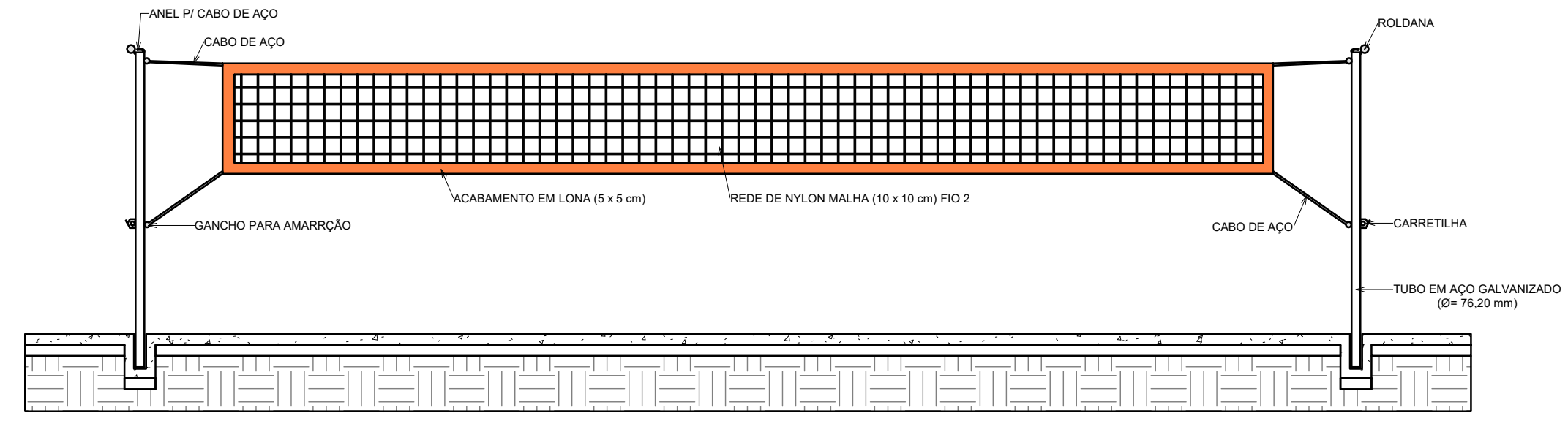

3 DETALHAMENTO - REDE DE VÔLEI  
ESCALA 1:50

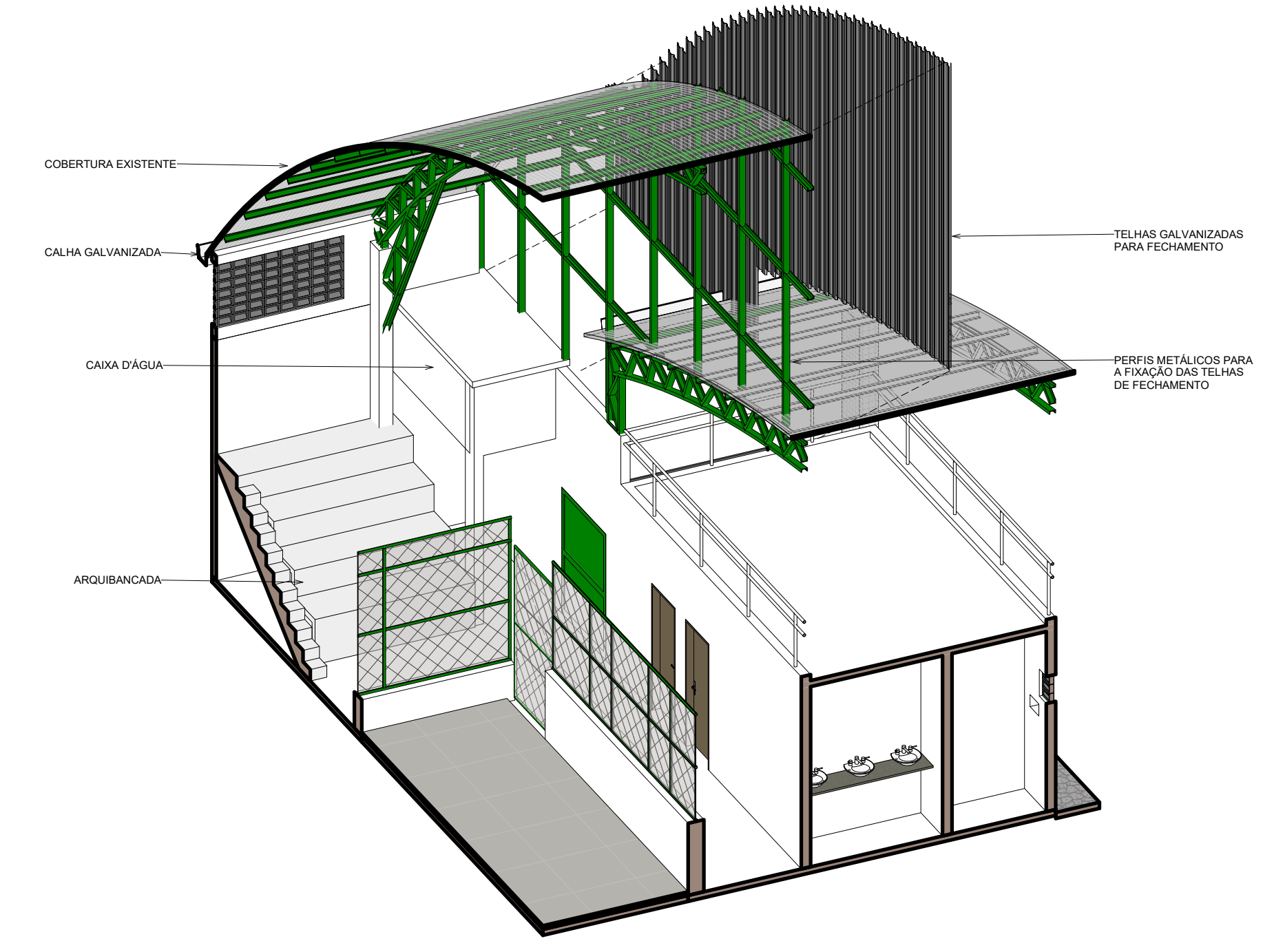

4 DET. - CORTE ESQUEMÁTICO  
ESCALA

RESPONSÁVEL TÉCNICO	CREA   CAU	
Tayrone José Gonçalves ARQUITETO E URBANISTA CAU Nº 124289-0		
DESENVOLVIMENTO		
quinta dimensão Arquitetura e Urbanismo		
PROJETO	<b>ARQUITETURA</b> PROJETO DE REFORMA DE UM GINÁSIO POLIESPORTIVO	
DATA	PROPRIETÁRIO (A)	ETAPA
SETEMBRO DE 2018	PREFEITURA MUNICIPAL DE SENADOR POMPEU-CE	PROJETO EXECUTIVO
ESCALA	LOCAL	DESENHO
INDICADA	RUA PEDRO JARDIM, BAIRRO CENTRO, Nº S/N SENADOR POMPEU - CE	FILEMOM LUCAS TAYRONE JOSÉ
REVISÃO	CONTEÚDO	FRANCHA
DATA	PROJETO ARQUITETÔNICO	7/7
DATA	DEMARCAÇÕES DA QUADRA E DETALHAMENTOS	