



Estado do Ceará
Prefeitura Municipal de Senador Pompeu

PREFEITURA MUNICIPAL DE SENADOR POMPEU

PROJETO DO SISTEMA DE ABASTECIMENTO DE ÁGUA DAS LOCALIDADES DE SERROTINHO SÍTIO DOS NEGROS E SALGADO

Juarez Frutuoso da Silva
Engº Civil CREA 3291-D



Estado do Ceará
Prefeitura Municipal de Senador Pompeu

Juarez Frutuoso da Silva
Eng° Civil CREA 3291-D



1 – SUMÁRIO

1 - Resumo Geral-----	5
2 - Mapa de Localização-----	6

MEMORIAL DESCRITIVO E DE CÁLCULO

1 – INTRODUÇÃO-----	8
1.1 - Considerações Gerais-----	8
1.2 – Localização-----	8
1.3 – Características Físicas da Região-----	8
2 - OBJETIVOS-----	10
3 - ELEMENTOS PARA O PROJETO-----	11
3.1 – População-----	11
3.2 – Parâmetros de Projeto-----	11
3.3 – Demandas-----	11
3.3.1 - Demanda Média Diária-----	11
3.3.2 - Demanda Máxima Diária-----	11
3.3.3 - Demanda Máxima Horária-----	11
3.3.4 – Vazão de Distribuição-----	12
3.3.5 – Período de Funcionamento-----	12



4.0 – SISTEMA DE ABASTECIMENTO DE ÁGUA EXISTENTE	13
5.0 – CONCEPÇÃO DO SISTEMA PROPOSTO	14
5.1 – Manancial	14
5.2 – Captação e Recalque	14
5.3 – Adução	14
5.4 – Tratamento	15
5.5 – Reservação	15
5.6 – Rede de Distribuição	15
5.7 – Ligações Domiciliares	15
6.0 DIMENSIONAMENTO	16
6.1 – Adução	16
6.2 – Recalque	16
6.3 – Reservação	18
6.4 – Tratamento	19
6.5 – Rede de Distribuição	19
6.6 – Ligações Domiciliares	19
7.0– ORÇAMENTO	20
7.1-Orçamento Analítico	20
8.0 - Planilha de Cálculo	
9.0- Cronograma Físico Financeiro	
10.0 - Peças Gráficas	



1- RESUMO GERAL

O presente projeto refere-se à implantação do sistema de abastecimento de água das localidades de Serrotinho, Sítio dos Negros e Salgado, município de Senador Pompeu. O presente projeto foi elaborado de acordo com as Normas Técnicas vigentes.

DADOS DO PROJETO

Número de Residências	45 unidades
População.....	159 habitantes
Ligações Prediais	45 unidades
Comprimento da Rede	7078 metros



2 - MAPA DE LOCALIZAÇÃO

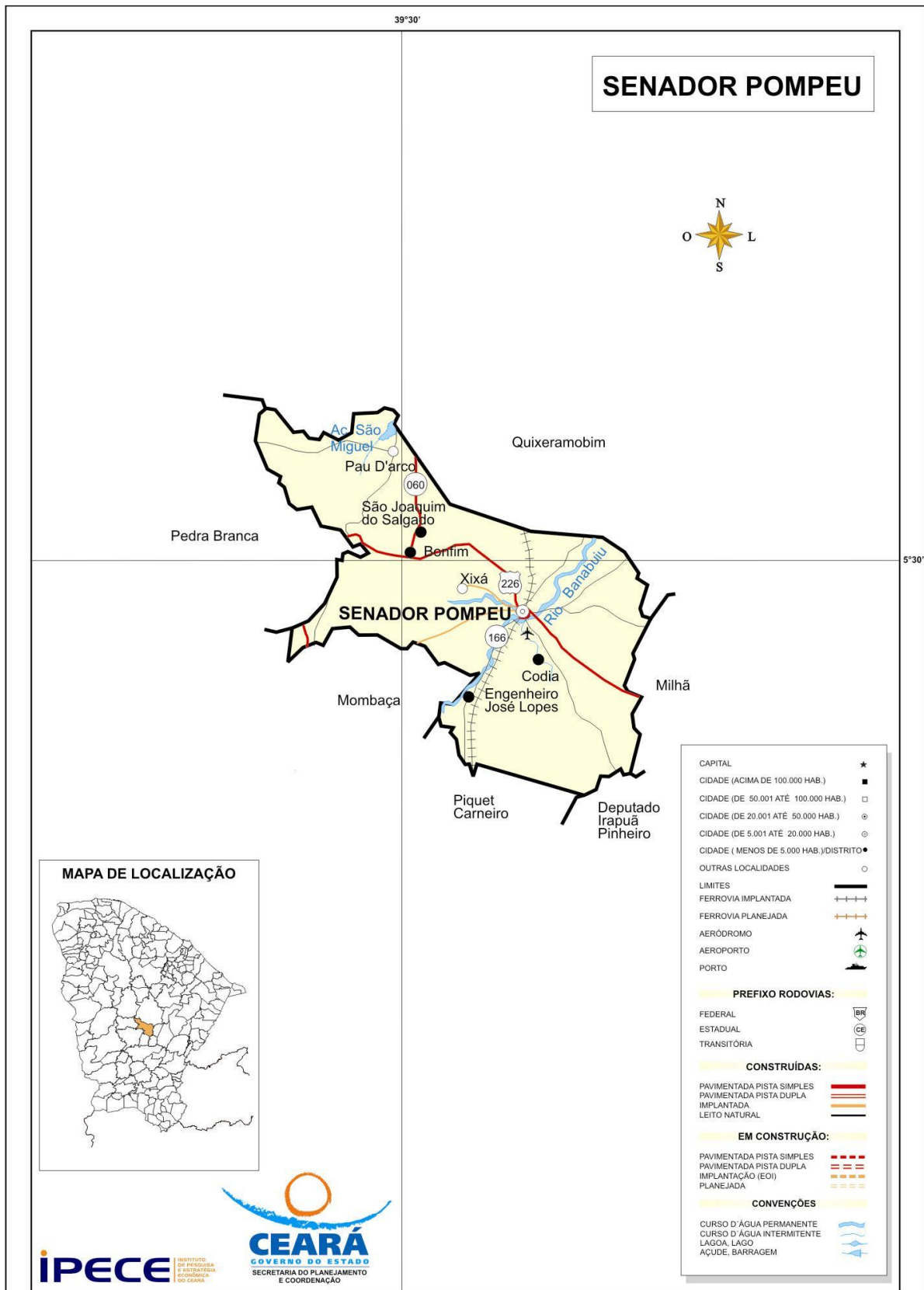

Fonte: INSTITUTO DE PESQUISA E ESTRATÉGIA ECONÔMICA DO CEARÁ - IPECE, 2002.

Juarez Frutuoso da Silva
Eng.º Civil CREA 3291-D



Estado do Ceará
Prefeitura Municipal de Senador Pompeu

MEMORIAL DESCRITIVO E
DE CÁLCULO

Juarez Prufuoso da Silva
Eng° Civil CREA 3291-D



1- INTRODUÇÃO

1.1- Considerações Gerais

O presente relatório versa sobre o projeto de implantação do sistema de abastecimento de água das localidades de Serrotinho, Sítio dos Negros e Salgado, município de Senador Pompeu.

1.2 - LOCALIZAÇÃO

O município de Senador Pompeu possui os seguintes limites e localização:

NORTE: Quixeramobim;

SUL: Mombaça, Piquet Carneiro, Dep. Irapuan Pinheiro;

LESTE: Dep. Irapuan Pinheiro, Milhã;

OESTE: Pedra Branca, Mombaça;

DISTÂNCIA À CAPITAL: 231 km;

ACESSO: BR 116 e BR 122

LOCALIZAÇÃO: Centro;

ALTITUDE DA SEDE: 177,3 metros

LATITUDE "(S): 5° 35' 17"

LONGITUDE "(W): 39° 22' 18"

ÁREA: 1.002,1 Km²

1.3 – CARACTERÍSTICAS FÍSICAS DA REGIÃO

A região onde está situada a cidade de Senador Pompeu fica inserida na Região Administrativa 14, Macrorregião de Planejamento Sertão Central, Mesorregião Sertões Cearenses, Microrregião Sertão de Senador Pompeu. O relevo são Depressões Sertanejas, com solos Brunizem Avermelhado, Solos Litólicos, Planossolo Solódico e Podzólico Vermelho-Amarelo. A vegetação é a Caatinga Arbustiva Densa, Caatinga Arbustiva Aberta e Floresta Caducifólia Espinhosa.



A bacia hidrográfica é o Banabuiú.

Não há registro de séries históricas da temperatura, entretanto, não há praticamente, distinção climática, variando a temperatura durante o ano, entre 26° a 28°.

O período chuvoso na região acontece entre os meses de fevereiro a abril, apresentando uma precipitação média anual de 730,7 mm.

O clima é caracterizado como Tropical Quente Semiárido.

A principal atividade econômica é a agricultura com as culturas de milho, feijão e a agricultura de subsistência. A pecuária tem uma participação significativa com a criação de bovinos, ovinos, caprinos e suínos.

O Produto Interno Bruto é formado por:

Agropecuária: 8,94%

Indústrias: 21,77%

Serviços: 69,29%

Não existe, ainda, definição de planejamento de uso e ocupação do solo urbano.



2 - OBJETIVOS

O presente relatório tem como finalidade:

- Apresentar soluções econômicas e viáveis para o problema ao nível de projeto executivo;
- Fornecer estimativas das quantidades dos serviços, materiais, peças e órgãos acessórios, custos das obras definidas para o projeto de implantação do sistema de abastecimento de água das localidades de Serrotinho, Sítio dos Negros e Salgado, município de Senador Pompeu.



3 - ELEMENTOS PARA O PROJETO

3.1 – População

População atual	159 habitantes
Número de unidades habitacionais	45 unidades
Taxa média de ocupação adotada:	3,53 hab. / res.
Taxa de crescimento prevista	1 % a a
Período de alcance do projeto	20 anos
População de projeto:.....	194 habitantes

3.2 - Parâmetros do Projeto

Coeficiente do dia de maior consumo	1,10
Coeficiente da hora de maior consumo	1,30
Consumo Per Capita	100 l/hab./dia
População de projeto	194 habitantes

3.3 - DEMANDAS

3.3.1 - Demanda Média Diária

$$Q = \frac{194 \times 100}{86400} = 0,22 \text{ l / s} = 0,80 \text{ m}^3 / \text{h} = 19,40 \text{ m}^3 / \text{dia}$$

3.3.2 – Demanda Máxima Diária

$$Q = \frac{1.1 \times 194 \times 100}{86.400} = 0,24 \text{ l/s} = 0,87 \text{ m}^3 / \text{h} = 20,91 \text{ m}^3 / \text{dia}$$



3.3.3 - Demanda Máxima Horária

$$Q = \frac{1.1 \times 1.3 \times 194 \times 100}{86.400} = 0,31 \text{ l/s} = 1,12 \text{ m}^3 / \text{h} = 26,95 \text{ m}^3 / \text{dia}$$

3.3.4 - Vazão de Distribuição

$$Q_d = \frac{0,31}{7078} = 0,00004379762961288 \text{ l/s} \times \text{m}$$

3.3.5 – Período de Funcionamento

O sistema deverá funcionar cerca de 16 horas diárias, no final do plano. Dessa maneira a Demanda Máxima Diária que as unidades de produção deverão atender será de:

$$Q = 0,31 \text{ l/s} = 1,12 \text{ m}^3 / \text{h}$$



4.0 – SISTEMA DE ABASTECIMENTO DE ÁGUA EXISTENTE

Nas localidades de Serrotinho, Sítio dos Negros e Salgado não existe sistema de abastecimento de água.



5.0 – CONCEPÇÃO DO SISTEMA PROPOSTO

O sistema proposto para o abastecimento de água das localidades de Serrotinho, Sítio dos Negros e Salgado, no município de Senador Pompeu, terá a seguinte concepção:

5.1 – MANANCIAL

O manancial a ser utilizado será o manancial subterrâneo, com a utilização de um poço tubular profundo a ser perfurado, que de acordo com informações locais deverá apresentar as seguintes características:

Diâmetro: 6”

Profundidade: 70,00 m

Nível Estático: 15,00 m

Nível Dinâmico: 35,00 m

Vazão: 7,0 m³ / h

5.2 – CAPTAÇÃO E RECALQUE

A captação e o recalque entre o poço tubular profundo e o reservatório elevado de distribuição será feita através de um conjunto elevatório, bomba centrífuga tipo submersa e motor elétrico, instalado no poço tubular profundo existente. Serão dois conjuntos, um de reserva. O quadro de comando do conjunto elevatório será instalado em uma casa de proteção, construída em alvenaria de tijolos.

5.3 – ADUÇÃO

Juarez Frutuoso da Silva
Eng° Civil CREA 3291-D



A adutora será dimensionada para a demanda de final de plano e executada com material adequado.

5.4 – TRATAMENTO

Devido ao fato de tratar-se de água do manancial subterrâneo, o tratamento será constituído de simples desinfecção, através de um clorador de pastilhas, tipo CLOROPLAST.

5.5 – RESERVAÇÃO

A capacidade de reservação será definida como 1/3 da demanda máxima diária. Deverá ser construído um reservatório elevado, em anéis pré-moldados, de concreto armado, em cota adequada para atender com pressões satisfatórias as comunidades de Serrotinho, Sítio dos Negros e Salgado.

5.6 – REDE DE DISTRIBUIÇÃO

A rede de distribuição será dimensionada acordo com as normas existentes e executada em tubos e conexões de PVC rígido, em diâmetro e classe adequados.

5.7 - LIGAÇÕES DOMICILIARES

Será previsto a execução de um ramal domiciliar para cada prédio existente na localidade.



6.0 - DIMENSIONAMENTO

6.1 - ADUÇÃO

Para o dimensionamento da adutora de água bruta foi utilizada a fórmula de BRESSE, de acordo com o seguinte:

Vazão: $0,31 \text{ l/s} = 0,00031 \text{ m}^3 / \text{s}$

$K = 1.20$

$D = K \sqrt{Q} = 1.20 \times 0,017 = 0,021 \text{ m} = 21 \text{ mm}$

Adotado: $D = 50 \text{ mm}$, em PVC rígido, PBA, JE Classe 12

6.2 - RECALQUE

O recalque foi dimensionado de acordo com o seguinte critério:

Cota do Nível Dinâmico do Poço.....	-35,00 m
Cota de Colocação da Bomba no Poço	-40,00 m
Cota do Terreno no Poço	284,00m
Cota da Chegada de Água no Reservatório elavado	327,20 m
Desnível Geométrico	78,20 m
Extensão da Adutora	1.587,00 m
Diâmetro	50 mm
Material	PVC rígido, PBA, JE Classe 12
Vazão	0,31 l / s
Velocidade	0,13 m /s
Perda de Carga Unitária ao Longo da Linha	0,070m /100m



Perda de Carga Total Distribuída..... 1,11 m

Altura Manométrica Total79,31 m

Potência do Conjunto:

$$P = 0,31 \times 79,31 / 50 = 0,49 \text{ HP};$$

Adotando a folga de 50 %, teremos:

$$P = 1,5 \times 0,49 = 0,74 \text{ HP}$$

Adotado: P = 1.00 HP

- **VERIFICAÇÃO QUANTO AO GOLPE DE ARÍETE**

- Cálculo da Celeridade

Pela fórmula de Allievi:

$$C = 9900 / \sqrt{48,3 + k D / e}$$

Onde:

$$K = 18 \text{ (PVC)}$$

$$D = 54,6 \text{ mm} = 0,0546 \text{ m}$$

$$e = 2,7 \text{ mm} = 0,0027 \text{ m}$$

$$C = 487,68 \text{ m / s}$$

- Cálculo da Sobre pressão Máxima

$$h_a = CV / g = 487,68 \times 0,13 / 10 = 6,34 \text{ m}$$

- Pressão Máxima

$$P = 43,20 + 6,34 = 49,54 \text{ m}$$

Concluimos que a tubulação de PVC, PBA, JE Classe 12 é adequada para a pressão de trabalho, em que irá operar a adutora.

6.3 – RESERVAÇÃO



Para a determinação da capacidade de reservação foi utilizado como critério 1 / 3 da demanda máxima diária, ou seja:

$$V = 20,91 / 3 = 6,97 \text{ m}^3$$

Deverá ser construído um reservatório elevado, em anéis pré-moldados de concreto armado, de acordo com o seguinte:

Altura da torre: 14,0 metros

Diâmetro de 2,00 metros,

Altura útil de 2,40 m e

Altura total 16,50 metros,

Capacidade para 7,53 m³.

6.4 – TRATAMENTO

O tratamento consistirá de simples cloração, através da passagem por um clorador de pastilhas, tipo CLOROPLAST. O clorador ficará instalado na parte inferior do reservatório elevado.

6.5 - REDE DE DISTRIBUIÇÃO

A rede de distribuição atenderá a todos os prédios existentes na localidade. Foi calculada pelo método do seccionamento fictício, através de programa de computador, com coeficiente de rugosidade $C = 140$. Será toda executada em PVC rígido, diâmetro de 50 mm, extensão total de 7.780 metros.

6.6 – LIGAÇÕES DOMICILIARES

Será executada uma ligação domiciliar para cada prédio existente, em polietileno linear.



7. ORÇAMENTO

7.1 ORÇAMENTO ANALÍTICO



ESTADO DO CEARÁ		SINAPI - SISTEMA NACIONAL DE PESQUISA DE CUSTOS E ÍNDICES DA CONSTRUÇÃO CIVIL				
MINISTÉRIO DA SAÚDE		PCI.817.01 - CUSTO DE COMPOSIÇÕES - SINTÉTICO				
PREFEITURA MUNICIPAL DE SENADOR POMPEU		PERÍODO 12/2019				
SISTEMA DE ABASTECIMENTO DE ÁGUA		LOCALIDADES: SERROTINHO, SÍTIO DOS NEGROS E SALGADO				
ORÇAMENTO						
Item	COD SINAPI	Descrição	Unid	Quant	P. Unitário	Preço Total
1.0		SERVIÇOS PRELIMINARES				17.188,11
1.1		CANTEIRO DE OBRAS				17.188,11
1.1.1	93584	CHAPA DE MADEIRA COMPENSAD A, NÃO INCLUSO MOBILIÁRIO. AF_04/2016	M²	25,00	567,71	14.192,75
1.1.2	74209/001	PLACA DE OBRA EM CHAPA DE ACO GALVANIZADO	M²	8,00	374,42	2.995,36
2.0		CAPTAÇÃO				50.100,44
2.1		CAPTAÇÃO - SERVIÇOS				30.152,32
2;2;1	COTAÇÃO	PERFURACAO DE POCO COM PERFURATRIZ PNEUMATICA	M	80,00	250,00	20.000,00
2;2;2	00009854	TUBO PVC DE REVESTIMENTO GEOMECANICO NERVURADO STANDARD, DN = 154 MM,	M	52,00	74,79	3.889,08
2;2;3	17573	FILTRO PVC NERV. STANDARD DN 154x4mx1,50mm	UN	4,00	887,08	3.548,32
2;2;4	COTAÇÃO	CIMENTAÇÃO ANULAR	M³	2,10	280,00	588,00
2;2;5	COTAÇÃO	FORNECIMENTO DA TAMPA DO POÇO	UN	1,00	105,00	105,00
2;2;6	73837/001	INSTALACAO DE CONJ.MOTO BOMBA SUBMERSO ATE 5 CV	UN	3,00	155,50	466,50
2;2;7	73837/001	INSTALACAO ELETROMECHANICA BOMBA SUBMERSA ATE 4CV	UN	1,00	155,42	155,42
2;2;8	COTAÇÃO	LIMPEZA E DESENVOLVIMENTO	H	16,00	35,00	560,00
2;2;9	COTAÇÃO	TETSTE DE VAZÃO	H	24,00	35,00	840,00
2.2		CAPTAÇÃO - MATERIAIS				19.948,12
2.2.1	15781	TUBO EDUTOR PVC DN 50	M	30,00	28,05	841,50
2.2.2	00003914	LUVA DE FERRO GALVANIZADO, COM ROSCA BSP, DE 2"	UN	12,00	17,69	212,28
2.2.3	00004182	NIPLE DE FERRO GALVANIZADO, COM ROSCA BSP, DE 2"	UN	4,00	17,70	70,80
2.2.4	00001792	CURVA 90 GRAUS DE FERRO GALVANIZADO, COM ROSCA BSP FEMEA, DE 2"	UN	2,00	66,57	133,14
2.2.5	10406	VALVULA RETENCAO HORIZONTAL BRONZE (PN-25) 2"	UN	1,00	168,64	168,64
2.2.6	0009890	400PSI TAMPA C/ PORCA DE UNIAO -EXTREMIDADES C/ UNIAO FERRO GALV ROSCA 2"	UN	1,00	51,30	51,30
2.2.7	00006012	REGISTRO GAVETA BRUTO EM LATAO FORJADO, BITOLA 2" (REF 1509)	UN	1,00	86,68	86,68
2.2.8	00006322	TE FERRO GALVANIZADO 90G 2"	UN	1,00	33,41	33,41
2.2.9	9856	TUBO PVC RIGIDO, SODAVEL, 1/2"	M	40,00	4,91	196,40
2.2.10	00000050	ADAPTADOR, PVC PBA, A BOLSA DEFOFO, JE, DN 50 / DE 60 MM	UN	1,00	14,71	14,71
2.2.11	00000749	BOMBA SUBMERSA PARA POCOS TUBULARES PROFUNDOS DIAMETRO DE 6 POLEGADAS, ELETRICA, TRIFASICA, POTENCIA 3,45 HP, 5 ESTAGIOS, BOCAL DE DESCARGA DIAMETRO DE 2 POLEGADAS, HM/Q = 68,5 M / 6,12 M3/H A 39,5 M / 14,04 M3	UN	2,00	9.069,63	18.139,26
3.0		ADUTORA				46.009,08
3.1		ADUTORA - SERVIÇOS				23.091,01
3.1.1	90105	ESCAVAÇÃO MECANIZADA DE VALA COM PROFUNDIDADE ATÉ 1,50 M (MÉDIA ENTRE MONTANTE E JUSANTE/UMA COMPOSIÇÃO POR TRECHO)COM RETROESCAVADEIRA(CAPACIDADE DA CAÇAMBA DA RETRO:0,26 M³/POTÊNCIA:88HP) LARGURA MENOR QUE 0,80 M, EM SOLO DE 1A.CAT. LOCAIS COM BAIXO NÍVEL DE INTERFERÊNCIA AF 01/2015	M³	277,73	5,72	1.588,59
3.1.2	72915	ESCAVACAO MECANICA DE VALA EM MATERIAL DE 2A. CATEGORIA ATE 2 M DE PROFUNDIDADE COM UTILIZACAO DE ESCAVADEIRA HIDRAULICA	M³	222,18	8,88	1.972,96

Juarez Frutuoso da Silva
Engº Civil CREA 3291-D



ESTADO DO CEARÁ		SINAPI - SISTEMA NACIONAL DE PESQUISA DE CUSTOS E ÍNDICES DA CONSTRUÇÃO CIVIL				
MINISTÉRIO DA SAÚDE		PCI.817.01 - CUSTO DE COMPOSIÇÕES - SINTÉTICO				
PREFEITURA MUNICIPAL DE SENADOR POMPEU		PERÍODO 12/2019				
SISTEMA DE ABASTECIMENTO DE ÁGUA		LOCALIDADES: SERROTINHO, SÍTIO DOS NEGROS E SALGADO				
ORÇAMENTO						
Item	COD SINAPI	Descrição	Unid	Quant	P. Unitário	Preço Total
3.1.3	C3400	ESCAVAÇÃO EM ROCHA BRANDA A FRIO	M³	55,55	206,07	11.446,16
3.1.4	93378	REATERRO MECANIZADO DE VALA COM RETROESCAVADEIRA (CAPACIDADE DA CAÇAMBA DA RETRO: 0,26 M³ / POTÊNCIA: 88 HP), LARGURA ATÉ 0,8 M, PROFUNDIDADE ATÉ 1,5 M, COM SOLO (SEM SUBSTITUIÇÃO) DE 1ª CATEGORIA EM LOCAIS COM BAIXO NÍVEL DE INTERFERÊNCIA. AF_04/2016	M³	499,91	12,74	6.368,79
3.1.5	93378	REATERRO MECANIZADO DE VALA COM RETROESCAVADEIRA (CAPACIDADE DA CAÇAMBA DA RETRO: 0,26 M³ / POTÊNCIA: 88 HP), LARGURA ATÉ 0,8 M, PROFUNDIDADE ATÉ 1,5 M, COM SOLO (SEM SUBSTITUIÇÃO) DE 1ª CATEGORIA EM LOCAIS COM BAIXO NÍVEL DE INTERFERÊNCIA. AF_04/2016	M³	55,55	16,01	889,28
3.1.6	97121	ASSENTAMENTO DE TUBO DE PVC PBA PARA REDE DE ÁGUA, DN 50 MM, JUNTA ELÁSTICA INTEGRADA, INSTALADO EM LOCAL COM NÍVEL BAIXO DE INTERFERÊNCIAS(NÃO INCLUI FORNECIMENTO). AF_11/2017	M	1.587,00	0,52	825,24
3.2		ADUTORA MATERIAIS				22.918,07
3.2.1	00036084	TUBO PVC PBA JEI, CLASSE 12, DN 50 MM, PARA REDE DE AGUA (NBR 5647)	M	1.666,35	11,82	19.696,26
3.2.2	00000325	COLAR TOMADA PVC, COM TRAVAS, SAIDA COM ROSCA, DE 60 MM X 1/2" OU 60 MM X 3/4"ARA LIGACAO PREDIAL DE	UN	3,00	7,14	21,42
3.2.3	00004178	NIPLE DE FERRO GALVANIZADO, COM ROSCA BSP, DE 3/4"	UN	3,00	3,94	11,82
3.2.4	0011753	REGISTRO PRESSAO BRUTO EM LATAO FORJADO, BITOLA 3/4 " (REF 1400)	UN	3,00	18,38	55,14
3.2.5	I5720	VENTOSA SIMPLES C/ ROSCA DN 3/4	UN	3,00	688,77	2.066,31
3.2.6	I1802	REGISTRO DE GAVETA BRUTO 50MM (2')	UN	3,00	87,31	261,93
3.2.7	00007048	TE, PVC PBA, BBB, 90 GRAUS, DN 50 / DE 60 MM, PARA REDE AGUA (NBR 10351)	UN	3,00	17,73	53,19
3.2.8	00036084	TUBO PVC, PBA, JE, 12, NBR 5647, P/ REDE DE ÁGUA, DN 50MM X DE 60 MM X 1, 0 M	UN	2,00	11,82	23,64
3.2.9	00000325	ANEL BORRACHA, PARA TUBO/CONEXAO PVC PBA, DN 50 MM, PARA REDE AGUA	UN	278,00	2,62	728,36
4.0		RESERVATÓRIO ELEVADO(7,53 M³)				46.037,21
4.1		RESERVATÓRIO ELEVADO (SERVIÇOS)				43.204,85
4.1.1	85422	PREPARO DO TERRENO PARA LIMPEZA SUPERFICIAL	M²	36,00	5,56	200,16
4.1.2	73948/016	LIMPEZA MANUAL DO TERRENO COM RASPAGEM SUPERFICIAL	M²	36,00	3,25	117,00
4.1.3	73992/001	LOCAÇÃO CONVENCIONAL DA OBRA ATRAVÉS DE GABARITO DE TABOAS CORRIDAS PONTALETADAS SEM REAPROVEITAMENTO	M²	11,52	8,53	98,27
4.1.4	79478	ESCAVAÇÃO MANUAL EM CAMPO ABERTO EM SOLO, EXCETO ROCHA ATÉ 2,0 M DE PROFUNDIDADE	M³	14,13	26,74	377,84
4.1.5	72920	REATERRO DE VALAS COM MATERIAL GRANULAR REAPROVEITADO ADENSADO E VIBRADO	M³	1,41	14,22	20,05
4.1.6	72894	CARGA, MANOBRAS E DESCARGA DE MISTURA DE SOLOS E AGREGADOS EM CAMINHÃO BASCULANTE DESCARGA EM DISTRIBUIDOR	M³	12,72	3,96	50,37
4.1.7	72841	TRANSPORTE COMERCIAL COM CAMINHÃO BASCULANTE 6M³ RODOVIA EM LEITO NATURAL	M³	12,72	1,10	13,99
4.1.8	6042	CONCRETO NÃO ESTRUTURAL CONSUMO 210 KG/M³ PREPARO EM BETONEIRA	M³	1,41	291,13	410,49

Juarez Frutuoso da Silva
Engº Civil CREA 3291-D



ESTADO DO CEARÁ		SINAPI - SISTEMA NACIONAL DE PESQUISA DE CUSTOS E ÍNDICES DA CONSTRUÇÃO CIVIL				
MINISTÉRIO DA SAÚDE						
PREFEITURA MUNICIPAL DE SENADOR POMPEU		PCI.817.01 - CUSTO DE COMPOSIÇÕES - SINTÉTICO				
SISTEMA DE ABASTECIMENTO DE ÁGUA		PERÍODO 12/2019				
LOCALIDADES: SERROTINHO, SÍTIO DOS NEGROS E SALGADO						
ORÇAMENTO						
Item	COD SINAPI	Descrição	Unid	Quant	P. Unitário	Preço Total
4.1.9	00012568	ANEL OU ADUELA CONCRETO ARMADO D = 2,00M, H = 0,50M	UN	36,00	698,34	25.140,24
4.1.10	73972/001	CONCRETO ARMADO FCK= 25 MPA VIRADO EM BETONEIRA INCLUI LANÇAMENTO	M³	1,88	313,46	589,30
4.1.11	74007/002	FORMAS EM TABUAS DE MADEIRA 3A P/ PEÇAS DE CONCRETO ARMADO REAPROV. 2X INCLUSIVE MONTAGEM E DESMONTAGEM	M²	22,60	168,55	3.809,23
4.1.12	73942/002	ARMAÇÃO EM AÇO CA-60 DIÂMETRO DE 3,6 A 6,0 MM FORNECIMENTO/CORTE/(C/PERDA DE 10%)/DOBRA /COLOCAÇÃO	KG	135,36	7,21	975,95
4.1.13	73753/001	IMPERMEABILIZAÇÃO DE SUPERFÍCIES COM MANTA ASFÁLTICA PROTEGIDA COM FILME GOFRADO (DE ESPESSURA 0,8 MM) INCLUSO APLICAÇÃO DE EMULSÃO ASFÁLTICA E=3 MM	M²	18,21	72,11	1.313,12
4.1.14	74194/001	ESCADA TIPO MARINHEIRO EM TUBO AÇO GALVANIZADO 1 1/2" 5 DEGRAUS	M	13,50	232,23	3.135,11
4.1.15	74195/001	GUARDA-CORPO COM CORRIMÃO EM FERRO BARRA CHATA 3/16"	M	6,28	324,35	2.036,92
4.1.16	74162/001	CAIXA DE CONCRETO ALTURA 1,0 M, DIÂMETRO REGISTRO< 150 MM	UN	2,00	97,25	194,50
4.1.17	73535	CHP - CAMINHÃO COM GUINCHO 6T MOTOR DIESEL 136 HP M. BENZ MOD. L1214 MUNCK MOD. M640/18 OU SIMILAR	H	10,00	108,00	1.080,00
4.1.18	C4208	PARA-RAIO TIPO FRANKLIN C/ SINALIZADOR (FORNECIMENTO E MONTAGEM)	UN	1,00	43,80	43,80
4.1.19	74142/004	CERCA COM MOURÕES DE CONCRETO SEÇÃO " T " PONTA INCLINADA 10 X 10 CM ESPAÇAMENTO DE 3 M CRAVADOS 0,5 M COM 11FIOS DE ARAME FARPADO N16	M	24,00	44,64	1.071,36
4.1.20	74100/001	PORTÃO DE FERRO COM VARA DE 1/2" COM REQUADRO	M²	1,68	418,96	703,85
4.1.21	C2903	PORTÃO DE TUBO DE AÇO GALVANIZADO DE 2" (1X2)m, INCL. PILARES DE SUSTENTAÇÃO	UN	1,00	860,67	860,67
4.1.22	79334/001	PINTURA A BASE DE CAL E FIXADOR A BASE DE COLA, DUAS DEMÃOS	M²	103,62	9,29	962,63
4.2		RESERVATÓRIO ELEVADO - MATERIAIS				2.832,36
4.2.1		CHEGADA				774,50
4.2.1.1	00009857	TUBO PVC, ROSC., 2" X 3,0 M, PARA AGUA FRIA PREDIAL	UN	5,00	92,91	464,55
4.2.1.2	00009857	TUBO PVC, ROSC., 2" X 2,30 M, PARA AGUA FRIA PREDIAL	UN	1,00	71,23	71,23
4.2.1.3	00001792	CURVA FERRO GALVANIZADO 90G ROSCA FEMEA REF. 2"	UN	1,00	66,57	66,57
4.2.1.4	00003914	LUVA FERRO GALV ROSCA 2"	UN	4,00	17,69	70,76
4.2.1.5	00000050	ADAPTADOR, PVC PBA, BOLSA/ROSCA, JE, DN 50 / DE 60 MM	UN	1,00	14,71	14,71
4.2.1.6	00006012	REGISTRO GAVETA BRUTO EM LATAO FORJADO, BITOLA 2" (REF 1509)	UN	1,00	86,68	86,68
4.2.2		SAIDA				764,08
4.2.2.1	00009857	TUBO PVC, ROSCAVEL, 2" X 3,0 M, AGUA FRIA PREDIAL	UN	4,00	92,91	371,64
4.2.2.2	00009857	TUBO PVC, ROSCAVEL, 2" X 2,30 M, AGUA FRIA PREDIAL	UN	1,00	71,23	71,23
4.2.2.3	00001792	CURVA FERRO GALVANIZADO 90G ROSCA FEMEA REF. 2"	UN	2,00	66,57	133,14
4.2.2.4	00006012	REGISTRO GAVETA 2" BRUTO LATAO REF 1502-B	UN	2,00	86,68	173,36
4.2.2.5	00000050	ADAPTADOR, PVC PBA, BOLSA/ROSCA, JE, DN 50 / DE 60 MM	UN	1,00	14,71	14,71
4.2.3		EXTRAVAZOR E LIMPEZA				1.293,78
4.2.3.1	00009860	TUBO PVC, ROSC., 2" X 3,0 M, PARA AGUA FRIA PREDIAL	UN	10,00	92,91	929,10
4.2.3.2	00009860	TUBO PVC, ROSC., 2" X 0,80 M, PARA AGUA FRIA PREDIAL	UN	1,00	24,77	24,77

Juarez Fruoso da Silva
Engº Civil CREA 3291-D



ESTADO DO CEARÁ		SINAPI - SISTEMA NACIONAL DE PESQUISA DE CUSTOS E ÍNDICES DA CONSTRUÇÃO CIVIL				
MINISTÉRIO DA SAÚDE						
PREFEITURA MUNICIPAL DE SENADOR POMPEU		PCI.817.01 - CUSTO DE COMPOSIÇÕES - SINTÉTICO				
SISTEMA DE ABASTECIMENTO DE ÁGUA		PERÍODO 12/2019				
LOCALIDADES: SERROTINHO, SÍTIO DOS NEGROS E SALGADO						
ORÇAMENTO						
Item	COD SINAPI	Descrição	Unid	Quant	P. Unitário	Preço Total
4.2.3.3	00001790	CURVA FERRO GALVANIZADO 90G ROSCA FEMEA REF. 2"	UN	2,00	66,57	133,14
4.2.3.4	00006298	TE FERRO GALVANIZADO 90G 2"	UN	1,00	33,41	33,41
4.2.3.5	00006028	REGISTRO GAVETA BRUTO EM LATAO FORJADO, BITOLA 2" (REF 1509)	UN	2,00	86,68	173,36
5.0		REDE DE DISTRIBUIÇÃO				194.794,59
5.1		REDE DE DISTRIBUIÇÃO - SERVIÇOS				102.985,61
5.1.1	90105	ESCAVAÇÃO MECANIZADA DE VALA COM PROFUNDIDADE ATÉ 1,50 M(MÉDIA ENTRE MONTANTE E JUSANTE/UMA COMPOSIÇÃO POR TRECHO)COM RETROESCAVADEIRA(CAPACIDADE DA CAÇAMBA DA RETRO:0,26 M³/POTÊNCIA:88HP) LARGURA MENOR QUE 0,80 M, EM SOLO DE 1A.CAT. LOCAIS COM BAIXO NÍVEL DE INTERFERÊNCIA AF 01/2015	M³	1.238,65	5,72	7.085,08
5.1.2	72915	ESCAVAÇÃO MECANICA DE VALA EM MATERIAL DE 2A. CATEGORIA ATE 2 M DE PROFUNDIDADE COM UTILIZACAO DE ESCAVADEIRA HIDRAULICA	M³	990,92	8,88	8.799,37
5.1.3	C3400	ESCAVAÇÃO EM ROCHA BRANDA A FRIO	M³	247,73	206,07	51.049,72
5.1.4	93378	RETROESCAVADEIRA (CAPACIDADE DA CAÇAMBA DA RETRO: 0,26 M³ / POTÊNCIA: 88 HP), LARGURA ATÉ 0,8 M, PROFUNDIDADE ATÉ 1,5 M, COM SOLO (SEM SUBSTITUIÇÃO) DE 1ª CATEGORIA EM LOCAIS COM BAIXO NÍVEL DE INTERFERÊNCIA. AF_04/2016	M³	2.229,57	12,74	28.404,72
5.1.5	93378	REATERRO MECANIZADO DE VALA COM RETROESCAVADEIRA (CAPACIDADE DA CAÇAMBA DA RETRO: 0,26 M³ / POTÊNCIA: 88 HP), LARGURA ATÉ 0,8 M, PROFUNDIDADE ATÉ 1,5 M, COM SOLO (SEM SUBSTITUIÇÃO) DE 1ª CATEGORIA EM LOCAIS COM BAIXO NÍVEL DE INTERFERÊNCIA. AF_04/2016	M³	247,73	16,01	3.966,16
5.1.6	97121	ASSENTAMENTO DE TUBO DE PVC PBA PARA REDE DE ÁGUA, DN 50 MM, JUNTA ELÁSTICA INTEGRADA, INSTALADO EM LOCAL COM NÍVEL BAIXO DE INTERFERÊNCIAS(NÃO INCLUI FORNECIMENTO). AF_11/2017	M	7.078,00	0,52	3.680,56
5.2		REDE DE DISTRIBUIÇÃO - MATERIAIS				91.808,98
5.2.1	9844	TUBO PVC, PBA, JE, 12, NBR 5647, P/ REDE DE ÁGUA, DN 50MM X DE 60 MM	M	7.431,90	11,82	87.845,06
5.2.2	00001206	CAP PVC PBA NBR 10351 P/ REDE AGUA JE DN 50/DE 60 MM	UN	9,00	5,79	52,11
5.2.3	00007048	TE,PVC, PBA, NBR 10351 P/ REDE DE ÁGUA, 90º, BBB, DN 50 MM X DE 60 MM	UN	9,00	17,73	159,57
5.2.4	00001845	CURVA PVC PBA NBR 10351 P/ REDE AGUA JE PB 90G DN 50 /DE 60MM	UN	6,00	26,57	159,42
5.2.5	00001831	CURVA PVC PBA NBR 10351 P/ REDE AGUA JE PB 45G DN 50 /DE 60MM	UN	10,00	21,04	210,40
5.2.7	00000325	ANEL BORRACHA, PARA TUBO/CONEXAO PVC PBA, DN 50 MM, PARA REDE AGUA	UN	1.291,00	2,62	3.382,42
6.0		TRATAMENTO				738,09
6.1		TRATAMENTO - SERVIÇOS				738,09
6.1.1	COTAÇÃO	CLORADOR DE PASTILHAS, TIPO CLOROPLAST - FORN. E INSTALAÇÃO	UN	1,00	738,09	738,09
7.0		LIGAÇÕES PREDIAIS				22.506,75
7.1		LIGAÇÕES PREDIAIS - SERVIÇOS				15.125,40
7.1.1	83878	LIGACAO DA REDE 50MM AO RAMAL PREDIAL 1/2"	UN	45,00	37,77	1.699,65
7.1.2	74253/001	RAMAL PREDIAL EM TUBO PEAD 20MM - FORNECIMENTO. INSTALAÇÃO. ESCAVAÇÃO E REATERRO	M	675,00	19,89	13.425,75
7.2		LIGAÇÕES PREDIAIS - MATERIAIS				7.381,35
7.2.1	00001415	COLAR TOMADA PVC C/ TRAVAS SAIDA ROSCA DE 60 MM X 1/2" P/ LIGACAO PREDIAL	UN	45,00	7,99	359,55

Juarez Frutuoso da Silva
Engº Civil CREA 3291-D



ESTADO DO CEARÁ		SINAPI - SISTEMA NACIONAL DE PESQUISA DE CUSTOS E ÍNDICES DA CONSTRUÇÃO CIVIL				
MINISTÉRIO DA SAÚDE		PCI.817.01 - CUSTO DE COMPOSIÇÕES - SINTÉTICO				
PREFEITURA MUNICIPAL DE SENADOR POMPEU		PERÍODO 12/2019				
SISTEMA DE ABASTECIMENTO DE ÁGUA		LOCALIDADES: SERROTINHO, SÍTIO DOS NEGROS E SALGADO				
ORÇAMENTO						
Item	COD SINAPI	Descrição	Unid	Quant	P. Unitário	Preço Total
7.2.2	00000061	ADAPTADOR PVC P/ POLIETILENO PE-5 20 MM X 3/4"	UN	90,00	4,93	443,70
7.2.3	00003729	KIT CAVALETE DE PVC COM REGISTRO DE ESFERA DE 1/2"	UN	45,00	53,86	2.423,70
7.2.4	12773	HIDROMETRO 3,0 M3/H DN 1/2" MONOJATO	UN	45,00	92,32	4.154,40
8.0		CASA DE PROTEÇÃO DO QUADRO DE COMANDO				7.407,36
8.1		CASA DE PROTEÇÃO DO QUADRO DE COMANDO - SERVIÇOS				7.407,36
8.1.1	73948/016	LIMPEZA MANUAL DO TERRENO COM RASPAGEM SUPERFICIAL	M²	25,00	2,91	72,75
8.1.2	73992/001	LOCACAO CONVENCIONAL DE OBRA. ATRAVÉS DE GABARITO DE TABUAS CORRIDAS PONTALETADAS. SEM REAPROVEITAMENTO	M²	1,04	7,46	7,76
8.1.3	79478	ESCAVAÇÃO MANUAL EM CAMPO ABERTO EM SOLO, EXCETO ROCHA, ATÉ 2,0 M DE PROFUNDIDADE	M³	0,85	34,11	28,99
8.1.4	72920	REATERRO DE VALA COM MATERIAL GRANULAR REAPROVEITADO ADENSADO E VIBRADO	M³	0,03	13,57	0,41
8.1.5	6042	CONCRETO NÃO ESTRUTURAL CONSUMO 210 KG / M³ PREPARO COM BETONEIRA	M³	0,19	243,79	46,32
8.1.6	73935/002	ALVENARIA EM TIJOLO CERAMICO FURADO 9X19X19CM. 1 VEZ. ASSENTADO EM ARGAMASSA TRACO 1:4 (CIMENTO E AREIA) PREPARO MANUAL	M²	10,30	54,17	557,95
8.1.7	72076	ESTRUTURA DE MADEIRA 2A SERRADA NAO APARELHADA. PARA TELHAS CERAMICAS	M²	3,32	66,36	220,32
8.1.8	73938/001	COBERTURA EM TELHA CERAMICA TIPO COLONIAL. COM ARGAMASSA TRACO 1:3 (CIMENTO E AREIA)	M²	3,32	56,53	187,68
8.1.9	74199/001	CHAPISCO RUSTICO TRAÇO 1:3 (CIMENTO E AREIA GROSSA). ESPESSURA 2.0CM. PREPARO MANUAL	M²	3,32	23,15	76,86
8.1.10	73922/003	PISO CIMENTADO LISO DESEMPENADO. TRACO 1:3 (CIMENTO E AREIA). ESPESSURA 2.0CM. PREPARO MANUAL	M²	1,36	33,41	45,44
8.1.11	9875	COBOGO CERAMICO (ELEMENTO VAZADO). 9X20X20CM. ASSENTADO COM ARGAMASSA TRACO 1:4 DE CIMENTO E AREIA	M²	2,40	97,27	233,45
8.1.12	73910/008	PORTA DE MADEIRA COMPENSADA LISA PARA PINTURA, 120X210X3,5CM, 2 FOLHAS INCLUSO ADUELA 2A, ALIZAR 2A E DOBRADICAS	UN	1,00	423,08	423,08
8.1.13	79334/001	PINTURA A BASE DE CAL E FIXADOR A BASE DE COLA, DUAS DEMÃOS	M²	20,40	5,11	104,24
8.1.14	C3410	CALÇADA DE PROTEÇÃO EM CIMENTADO C/ BASE DE CONCRETO L = 0,60 M	M²	14,12	153,51	2.167,56
8.1.15	84679	PINTURA IMUNIZANTE PARA MADEIRA. DUAS DEMAS	M²	1,26	13,65	17,20
8.1.16	C1947	PONTO ELÉTRICO, MATERIAL E XECUÇÃO	UN	1,00	450,92	450,92
8.1.17	3788	LUMINARIA CALHA DE SOBREPOR EM CHAPA DE AÇO C/01 LAMPADA FLUORESCENTE 20 W(COMPLETO, REATOR DE PARTIDA RAPIDA E LAMPADA)	UN	1,00	52,04	52,04
8.1.18	3811	LUMINARIA CALHA DE SOBREPOR EM CHAPA DE AÇO C/02 LAMPADAS FLUORESCENTE 20 W(COMPLETO, REATOR DE PARTIDA RAPIDA E ÇAMPADA)	UN	1,00	83,88	83,88
8.1.19	C0733	CERCA DE ARAME FARPADO 7 FIOS, MURETA C/ ALTURA DE 0,70M - FUNDAÇÃO E REBOCO NAS 2 FACES	M	12,00	219,21	2.630,52
9.0		ADMINISTRAÇÃO LOCAL				73.091,95
9.1		ADMINISTRAÇÃO LOCAL - NÍVEL SUPERIOR				37.818,09
9.1.1	40811	ENGENHEIRO	MÊS	3,00	12.606,03	37.818,09
9.2		ADMINISTRAÇÃO LOCAL - NÍVEL MÉDIO				35.273,86
9.2.1	40820	TOPOGRAFO	MÊS	1,00	4595,79	4.595,79

Juarez Frutuoso da Silva
Engº Civil CREA 3291-D



ESTADO DO CEARÁ			SINAPI - SISTEMA NACIONAL DE PESQUISA DE CUSTOS E ÍNDICES DA CONSTRUÇÃO CIVIL			
MINISTÉRIO DA SAÚDE						
PREFEITURA MUNICIPAL DE SENADOR POMPEU			PCI.817.01 - CUSTO DE COMPOSIÇÕES - SINTÉTICO			
SISTEMA DE ABASTECIMENTO DE ÁGUA			PERÍODO 12/2019			
LOCALIDADES: SERROTINHO, SÍTIO DOS NEGROS E SALGADO						
ORÇAMENTO						
Item	COD SINAPI	Descrição	Unid	Quant	P. Unitário	Preço Total
9.2.2	18593	NIVELADOR	MÊS	1,00	2364,93	2.364,93
9.2.3	18600	ALNOXARIFE	MÊS	4,00	2285,17	9.140,68
9.2.4	18590	MESTRE DE OBRAS	MÊS	3,00	6390,82	19.172,46
					TOTAL SERVIÇOS S/BDI	312.984,70
					BDI - SERVIÇOS (27%)	84.505,87
					TOTAL SERVIÇOS + BDI (27%) =	397.490,56
					TOTAL MATERIAIS S/ BDI =	144.888,88
					BDI - MATERIAIS (17%)	24.631,11
					TOTAL MATERIAIS + BDI (17%) =	169.519,98
					TOTAL GERAL =	567.010,55

Juarez Frutuoso da Silva
Engº Civil CREA 3291-D



8 . PLANILHA DE CÁLCULO



Estado do Ceará
Prefeitura Municipal de Senador Pompeu

PLANILHA DE CÁLCULO

REDE RAMIFICADA - DISTRIBUIÇÃO D'ÁGUA

MUNICÍPIO: SENADOR POMPEU

LOCALIDADE: SERROTINHO / SÍTIO DOS NEGROS / SALGADO

TRECHO	NÓS		COMP. (m)	VAZÃO (l / s)				DIÂM. (mm)	0,25 (m/s)	P. DE CARGA	C. PIEZOM. JUSANTE (m)	C. TERRENO JUSANTE (m)	P. DISP. JUSANTE (m)
	JUSANTE	MONTANTE		JUSANTE	EM MARCHA	MONTANTE	FICTICIA						
1	1	4	190	0,000	0,008	0,008	0,004	50	0,01	0,010	325,270	299,000	26,270
2	2	3	310	0,008	0,014	0,022	0,015	50	0,01	0,010	325,280	310,000	15,280
3	3	5	46	0,092	0,002	0,094	0,093	50	0,04	0,010	325,280	299,000	26,280
4	5	6	600	0,057	0,026	0,084	0,071	50	0,03	0,090	325,190	297,000	28,190
5	6	8	434	0,038	0,019	0,057	0,048	50	0,02	0,040	325,150	282,000	43,150
6	7	8	192	0,000	0,008	0,008	0,004	50	0,01	0,010	325,140	280,000	45,140
7	8	10	550	0,006	0,024	0,030	0,018	50	0,01	0,020	325,130	277,000	48,130
8	9	10	136	0,000	0,006	0,006	0,003	50	0,01	0,010	321,120	293,000	28,120
9	3	11	600	0,116	0,026	0,142	0,129	50	0,05	0,170	325,290	300,000	25,290
10	10	12	600	0,142	0,026	0,169	0,155	50	0,06	0,210	325,460	293,000	32,460
11	12	13	510	0,169	0,022	0,191	0,180	50	0,07	0,210	325,670	311,000	14,670
12	13	26	252	0,191	0,011	0,202	0,196	50	0,08	0,110	325,880	300,000	25,880
13	14	16	30	0,000	0,001	0,001	0,001	50	0,01	0,010	325,950	316,000	9,950
14	15	16	44	0,000	0,002	0,002	0,001	50	0,01	0,010	325,950	317,000	8,950
15	16	18	304	0,003	0,013	0,017	0,010	50	0,01	0,010	325,960	317,000	8,960
16	17	18	124	0,000	0,005	0,005	0,003	50	0,01	0,010	325,960	302,000	23,960
17	18	25	20	0,022	0,001	0,023	0,022	50	0,01	0,010	325,970	310,000	15,970
18	19	21	116	0,000	0,005	0,005	0,003	50	0,01	0,010	325,820	292,000	33,820
19	20	21	200	0,000	0,009	0,009	0,004	50	0,01	0,010	325,820	298,000	27,820
20	21	22	636	0,014	0,028	0,042	0,028	50	0,02	0,040	325,830	287,000	38,830
21	23	24	184	0,000	0,008	0,008	0,004	50	0,01	0,010	325,870	303,000	22,870

Juarez Frutuoso da Silva
Engº Civil CREA 3281-D



PLANILHA DE CÁLCULO													
REDE RAMIFICADA - DISTRIBUIÇÃO D'ÁGUA													
MUNICÍPIO: SENADOR POMPEU													
LOCALIDADE: SERROTINHO / SÍTIO DOS NEGROS / SALGADO													
TRECHO	NÓS		COMP. (m)	VAZÃO (l / s)				DIÂM. (mm)	0,25 (m/s)	P. DE CARGA	C. PIEZOM. JUSANTE (m)	C. TERRENO JUSANTE (m)	P. DISP. JUSANTE (m)
	JUSANTE	MONTANTE		JUSANTE	EM MARCHA	MONTANTE	FICTICIA						
22	22	24	380	0,042	0,017	0,058	0,050	50	0,01	0,010	325,870	297,000	28,870
23	24	25	596	0,066	0,026	0,093	0,079	50	0,03	0,100	325,880	293,000	32,880
24	24	26	10	0,115	0,000	0,116	0,116	50	0,04	0,010	325,980	311,000	14,980
25	26	27	14	0,318	0,001	0,318	0,318	50	0,13	0,010	325,990	311,000	14,990

Juarez Frutuoso da Silva
Engº Civil CREA 3291-D



9. CRONOGRAMA FÍSICO FINANCEIRO



CRONOGRAMA FÍSICO FINANCEIRO								
PROJETO DO SISTEMA DE ABASTECIMENTO DE ÁGUA								
LOCALIDADE: SERROTINHO, SÍTIO DOS NEGROS E SALGADO - SENADOR POMPEU - CE								
ITEM	SERVIÇO	FÍSICO FINANCEIRO	DIAS					
			30	60	90	120	150	180
I	SERVIÇOS PRELIMINARES	100%	100%					
		R\$ 21.828,90	21.828,90					
II	CAPTAÇÃO	100%		20%	20%	20%	20%	20%
		R\$ 61.632,75		R\$ 12.326,55	R\$ 12.326,55	R\$ 12.326,55	R\$ 12.326,55	R\$ 12.326,55
III	ADUTORA	100%		50%	50%			
		R\$ 56.139,72		R\$ 28.069,86	R\$ 28.069,86			
IV	RESERVATÓRIO ELEVADO	100%	10%	10%	20%	20%	20%	20%
		R\$ 58.184,02	R\$5.818,40	R\$ 5.818,40	R\$ 11.636,80	R\$ 11.636,80	R\$ 11.636,80	R\$ 11.636,80
V	REDE DE DISTRIBUIÇÃO	100%	20%	20%	10%	10%	20%	20%
		R\$ 238.208,23	R\$47.641,65	R\$ 47.641,65	R\$ 23.820,82	R\$ 23.820,82	R\$ 47.641,65	R\$ 47.641,65
VI	TRATAMENTO	100%						100%
		R\$ 937,37						R\$ 937,37
VII	LIGAÇÕES PEDIAIS	100%	10%	10%	20%	20%	20%	20%
		R\$ 27.845,44	R\$2.784,54	R\$ 2.784,54	R\$ 5.569,09	R\$ 5.569,09	R\$ 5.569,09	R\$ 5.569,09
VIII	CASA DE PROTEÇÃO DO QUADRO	100%		100%				
		R\$ 9.407,35		R\$ 9.407,35				
IX	ADMINISTRAÇÃO LOCAL	100%	16%	16%	16%	16%	16%	20%
		R\$ 92.826,78	R\$14.852,28	R\$ 14.852,28	R\$ 14.852,28	R\$ 14.852,28	R\$ 14.852,28	R\$ 18.565,36
TOTAL POR PARCELA		R\$ 567.010,55	R\$ 92.925,77	R\$ 120.900,63	R\$ 96.275,41	R\$ 68.205,55	R\$ 92.026,37	R\$ 96.676,82
TOTAL ACUMULADO POR PARCELA			R\$ 92.925,77	R\$ 213.826,41	R\$ 310.101,82	R\$ 378.307,36	R\$ 470.333,73	R\$ 567.010,55
PERCENTUAL POR PARCELA			16,39%	21,32%	16,98%	12,03%	16,23%	17,05%
PERCENTUAL ACUMULADO POR PARCELA			16,39%	37,71%	54,69%	66,72%	82,95%	100,00%

Juarez Frutuoso da Silva
Engº Civil CREA 3291-D



10. PEÇAS GRÁFICAS

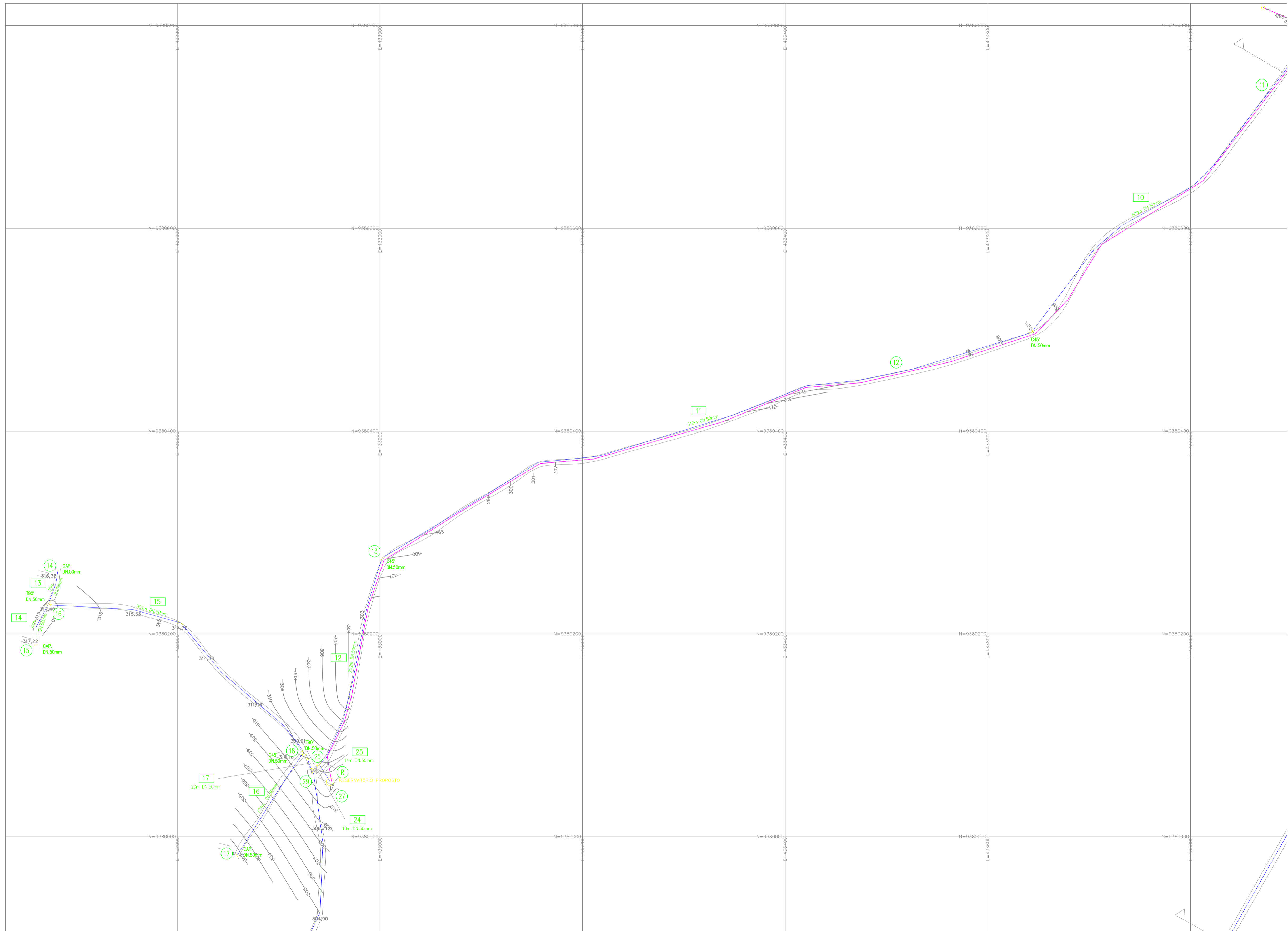

LEGENDA:

- RAMAL
- ADUTORA
- ESTRADA
- EDIFICAÇÕES



TÍTULO			
REDE DE DISTRIBUIÇÃO DE ÁGUA			
PROPRIETÁRIO:			
PREFEITURA MUNICIPAL DE SENADOR POMPEU			
PROJETO:		ENG. RESPONSÁVEL	
SERROTINHO/SITIO DOS NEGROS/SALGADO			
MUNICÍPIO/UF	EXECUTADO POR:	ESCALA	REV.
SENADOR POMPEU		1:2.000	
		Nº DO DESENHO:	
		02/06	

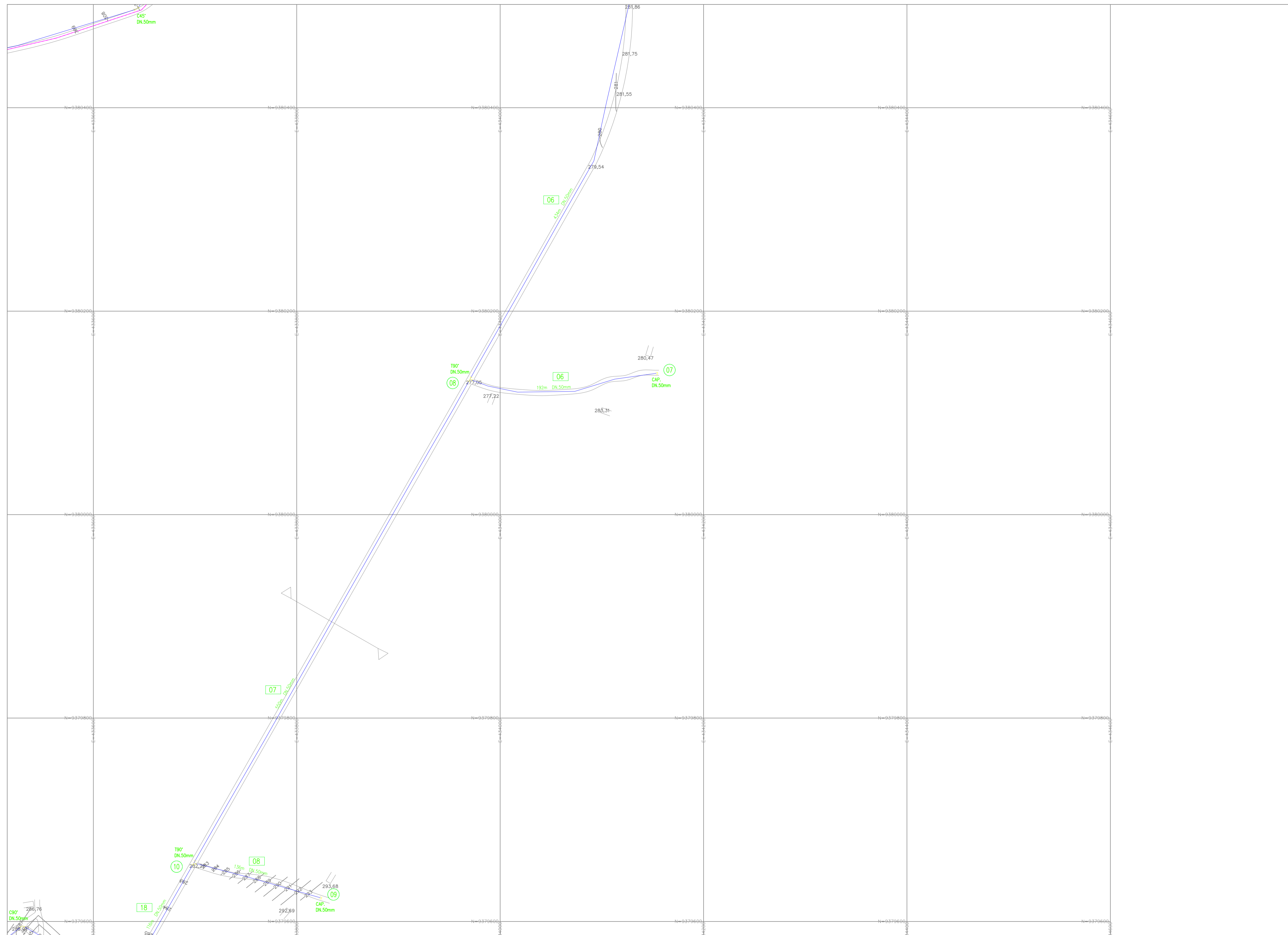

LEGENDA:

- RAMAL
- - - ADUTORA
- ESTRADA
- EDIFICAÇÕES



REDE DE DISTRIBUIÇÃO DE ÁGUA			
PROPRIETÁRIO: PREFEITURA MUNICIPAL DE SENADOR POMPEU			
PROJETO: SERROTINHO/SITIO DOS NEGROS/SALGADO		ENG. RESPONSÁVEL	
MUNICÍPIO/UF SENADOR POMPEU		DATA DE EMISSÃO 07/2019	
EXECUTADO POR:		ESCALA 1:2.000	
		REV.: 03/06	
Nº DO DESENHO:			

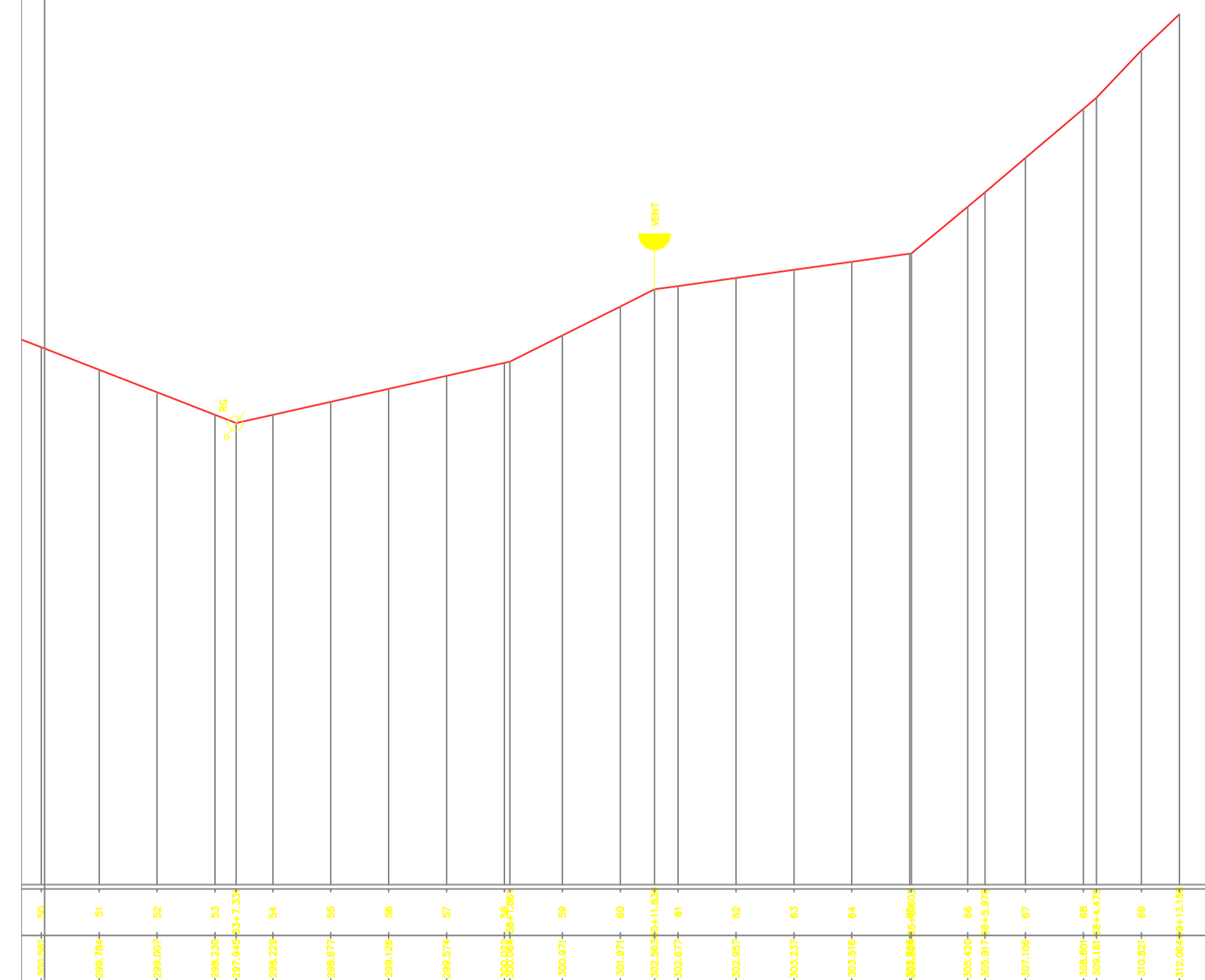
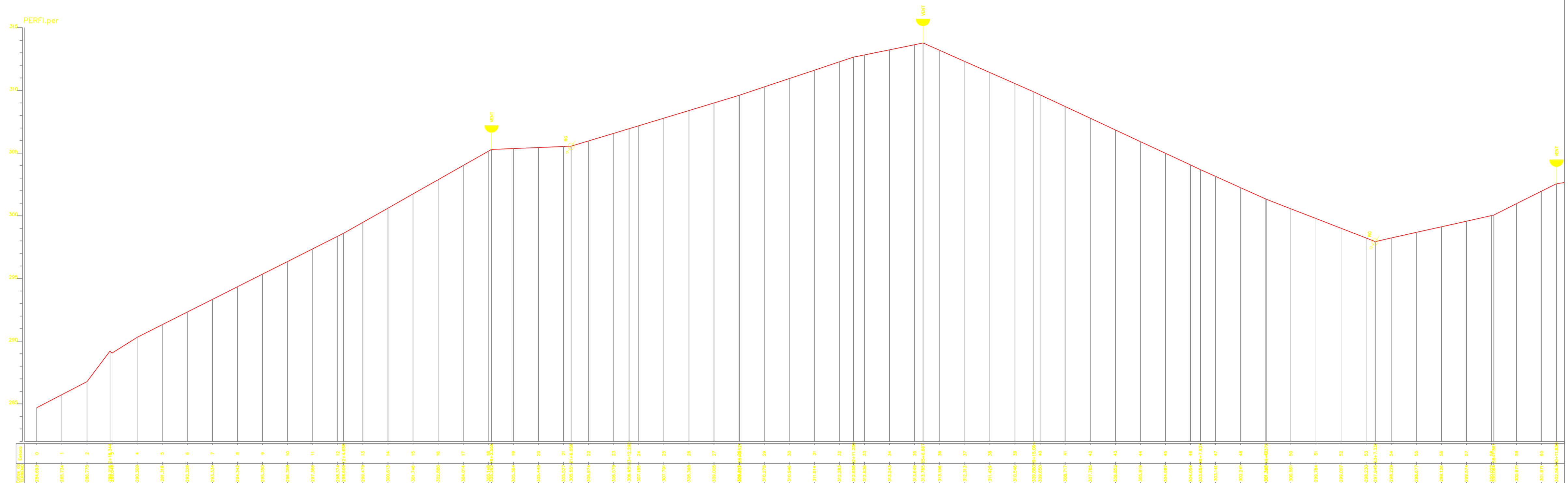

- LEGENDA:
- RAMAL
 - - - ADUTORA
 - ESTRADA
 - EDIFICAÇÕES



TÍTULO	
REDE DE DISTRIBUIÇÃO DE ÁGUA	
PROPRIETÁRIO:	
PREFEITURA MUNICIPAL DE SENADOR POMPEU	
PROJETO:	
SERROTINHO/SITIO DOS NEGROS/SALGADO	
MUNICÍPIO/UF	EXECUTADO POR:
SENADOR POMPEU	
ENG. RESPONSÁVEL	
DATA DE EMISSÃO	
07/2019	
ESCALA	REV.:
1:2.000	
Nº DO DESENHO:	
05/06	

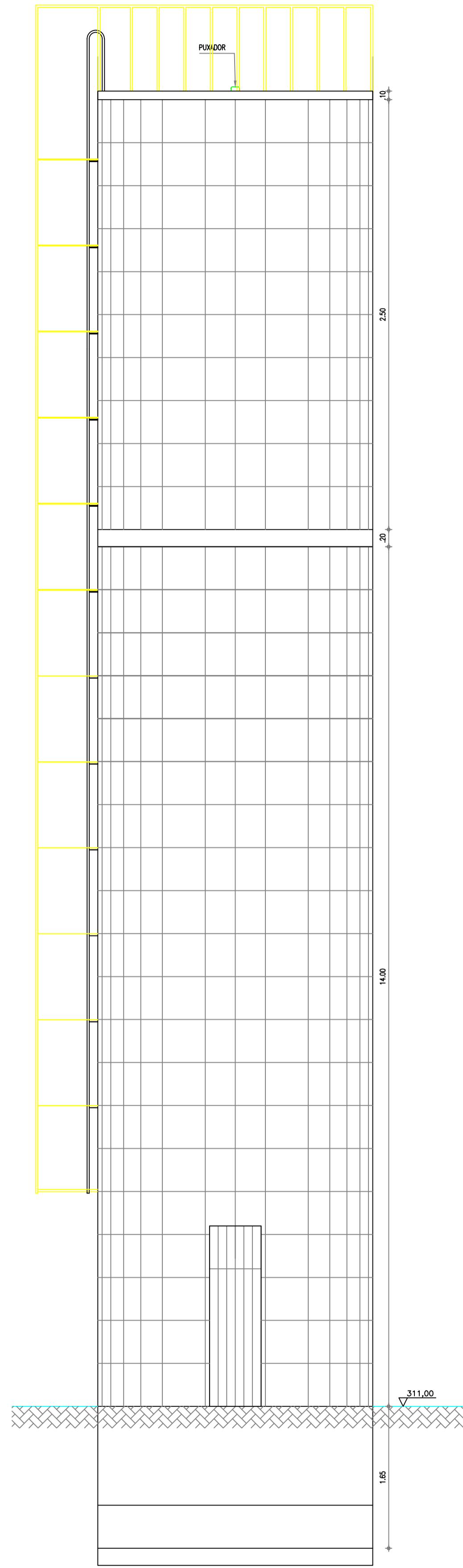

VISTA FRONTAL
ESCALA 1:40

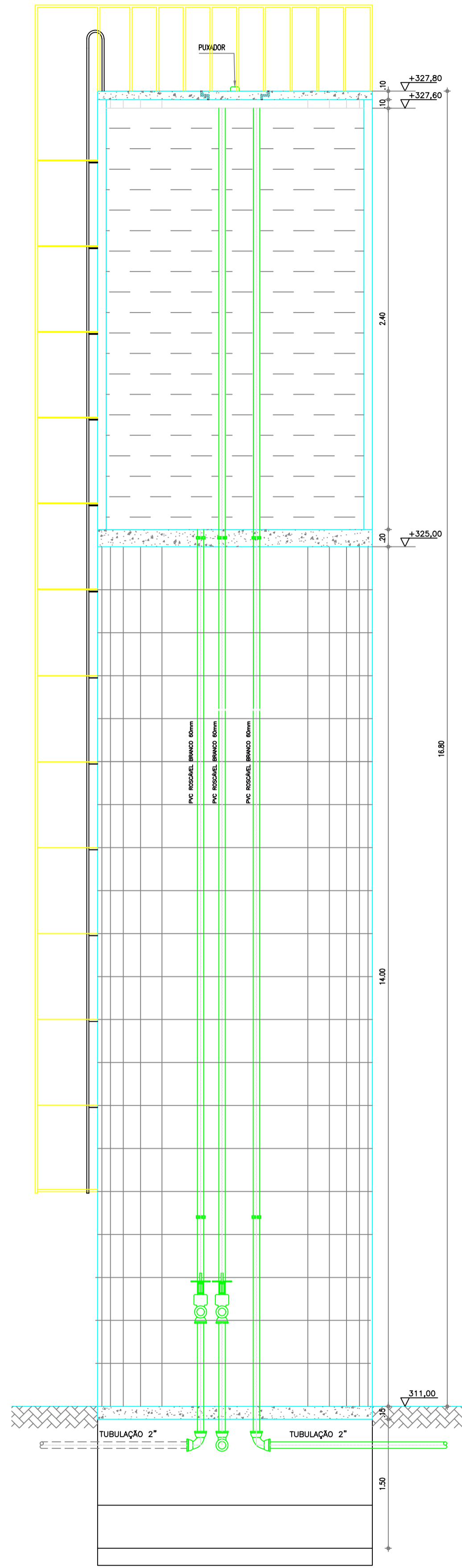

CORTE AA
ESCALA 1:40

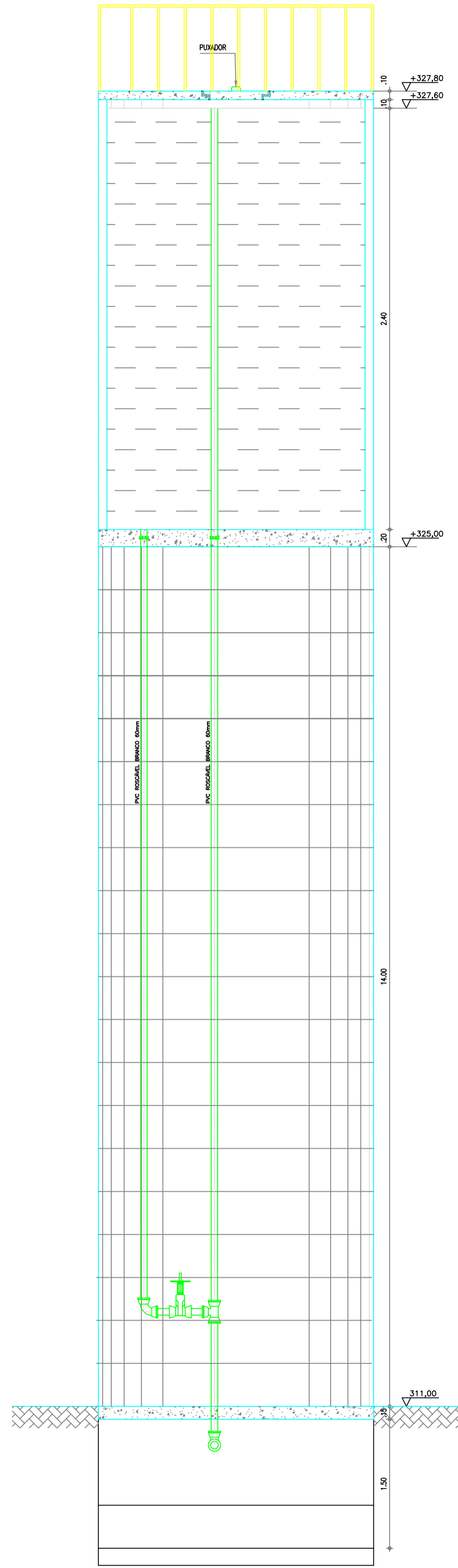

CORTE BB
ESCALA 1:40

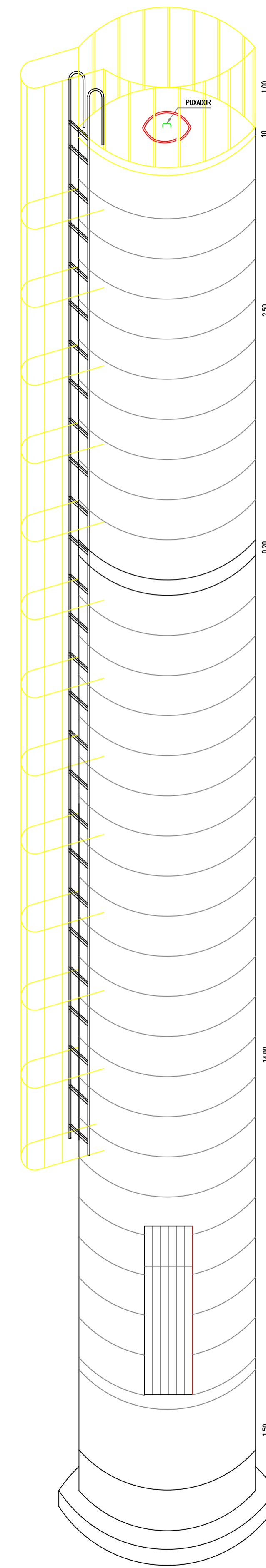

PERSPECTIVA
ESCALA 1:40

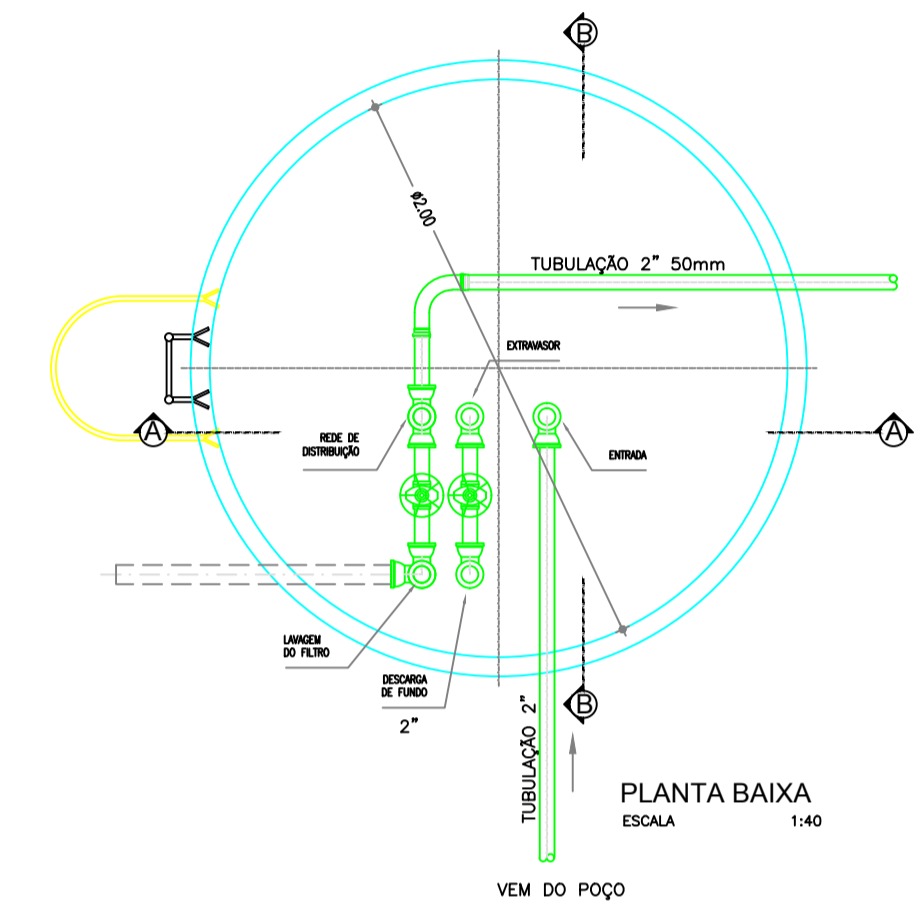

MATERIAL
PVC-BRANCO COM LAMAS EM FERRO GALVANIZADO

TÍTULO			
REDE DE DISTRIBUIÇÃO DE ÁGUA			
RESERVATÓRIO-PLANTA-CORTES VISTA FRONTAL E PERSPECTIVA			
PROPRIETÁRIO:			
PREFEITURA MUNICIPAL DE SENADOR POMPEU			
PROJETO:		ENG. RESPONSÁVEL:	
SERROTINHO/SITIO DOS NEGROS/SALGADO		João Francisco da Silva	
MUNICÍPIO/UF:		DATA DE EMISSÃO:	
SENADOR POMPEU-CE		07/2019	
EXECUTADO POR:		ESCALA:	
		INDICADA	
		REV:	
		Nº DO DESENHO:	
		06/06	