

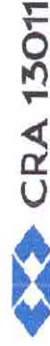

**ROZILDO SANTOS**

Consultoria em Licitações e contratos

📍 São Pedro do Norte, Jucás/CE



CRA 13011

📞 (88) 99630-2601

📞 (88) 98147-4690

<b>VALOR TOTAL DO LOTE</b>	
cento e noventa e sete mil, seiscentos e sessenta e oito reais e sessenta centavos	RS 197.668,60

**FRANCISCO ROZILDO DOS SANTOS**

**CNPJ: 40.606.934/0001-96**

**ENDEREÇO:** Rua Antonio Francisco de Souza, 72, São Pedro - Jucás/CE

**REPRESENTANTE:** Francisco Rozildo dos Santos

**CPF: 030.482.233-71**

**TELEFONE:** (88) 9 9630-2601

**VALIDADE DA PROPOSTA:** 60 (SESSENTA) DIAS

**PRAZO DE ENTREGA:** 05 (CINCO) DIAS

**Banco do Brasil: Agência: 122-8 Conta Corrente: 51583-3**

**Email:** rozild.5@hotmail.com

Declaração de que nos preços ofertados estão incluídas todas as despesas incidentes sobre o fornecimento referentes a tributos, encargos sociais e demais ônus atinentes à execução do serviço objeto desta licitação

Declaramos, para todos os fins de direito, que cumprimos plenamente os requisitos de habilitação e que nossa Proposta está em conformidade com as exigências do instrumento convocatório (edital).

*Francisco Rozildo dos Santos*

**Francisco Rozildo dos Santos**  
**CPF: 030.482.233-71**

Jucás, 20 de setembro de 2021



## PROPOSTA DE PREÇOS

PREFEITURA MUNICIPAL DE SENADOR POMPEU-CE  
COMISSÃO PERMANENTE DE LICITACAO  
SENADOR POMPEU-CE

Apresentamos a Vossas Senhorias nossa proposta de preços, conforme planilha abaixo, referente ao PREGAO PRESENCIAL N° GM-PP014/2021-SRP, cujo objeto é o REGISTRO DE PREÇOS VISANDO FUTURAS E EVENTUAIS CONTRATAÇÕES DE SERVIÇOS GRÁFICO, AQUISIÇÃO DE MATERIAL GRÁFICO E DE EXPEDIENTE, PARA ATENDER AS NECESSIDADES DAS UNIDADES ADMINISTRATIVAS DO MUNICÍPIO DE SENADOR POMPEU-CE

Nesta oportunidade. temos a declarar, sob as penas da Lei, que tomamos pleno conhecimento do Objeto desta licitação; que não possuímos nenhum fato impeditivo para participação deste certame e que nos submetemos a todas as clausulas e condições previstas neste edital.

## Lote 01

ITEM	ESPECIFICAÇÃO	MARCA	UNID.	QTDE	VALOR UNITARIO	VALOR TOTAL
1	CARIMBO MADEIRA TRADICIONAL COM DIZER PERSONALIZADO TAMANHO 60X7MM	News produções	UNID.	52	R\$ 30,33 Trinta reais e trinta e três centavos	R\$ 1.577,16 Um mil quinhentos e setenta e sete reais
2	CARIMBO AUTOMÁTICO. AREA DE IMPRESSÃO 14X38MM.22X59 MM. 30X69 MM. 37X46 MM E 40X50 MM, COR DA TINTA PRETO	Nykon/news	UNID.	177	R\$ 39,17 Trinta e nove reais e dezessete centavos	R\$ 6.933,09 Seis mil novecentos e trinta e três reais e nove centavos
3	ESTOJO PERSONALIZADO 20 CM DE COMPRIMENTO, 7CM DE LARGURA E 7CM DE ALTURA	News produções	UNID.	140	R\$ 6,00 Seis reais	R\$ 840,00 Oitocentos e quarenta reais
4	COPOS LONG DRINK 350 ML, COM IMPRESSÃO COLORIDA	News produções	UNID.	1700	R\$ 5,25 Cinco reais e vinte cinco centavos	R\$ 8.925,00 Oito mil novecentos e vinte cinco reais
5	PASTA ARQUIVO PRATICO COM IDENTIFICAÇÃO	News produções	UNID.	500	R\$ 6,47 Seis reais e quarenta e sete centavos	R\$ 3.235,00 Três mil duzentos e trinta e cinco reais
6	PASTA CANALITA COM IDENTIFICAÇÃO	News produções	UNID.	300	R\$ 5,23 Cinco reais e vinte três centavos	R\$ 1.569,00 Um mil quinhentos e sessenta e nove reais
7	PASTA TRANSPARENTE COM BAILARINA TAMANHO A4 COM IDENTIFICAÇÃO	News	UNID.	2200	R\$ 4,67 Quatro reais	R\$ 10.274,00

		produções			e sessenta e sete centavos	Dez mil duzentos e setenta e quatro reais
8	BONÉ EM BRIM, ESTAMPA FRENTE E LATERAIS. OBS: ARTE DE ACORDO COM A SOLICITAÇÃO DA SECRETARIA NO MOMENTO DO PEDIDO DE COMPRA/SERVIÇO.	News produções	UNID.	2600	R\$ 11,42 Onze reais e quarenta e cinco centavos	R\$ 29.692,00 Vinte nove mil seiscentos e noventa e dois reais
9	CAMISAS EM ALGODÃO, VARIADOS TAMANHOS COM PINTURA EM TELA FRENTE E COSTAS. OBS: ARTE DE ACORDO COM A SOLICITAÇÃO DA SECRETARIA NO MOMENTO DO PEDIDO DE COMPRA/SERVIÇO.	News produções	UNID.	3950	R\$ 23,67 Vinte três reais e sessenta e sete centavos	R\$ 93.496,50 Noventa e três mil quatrocentos e sessenta e seis reais e cinquenta centavos
10	COLETE PERSONALIZADO, COM TIMBRE E LOGOMARCA DA PREFEITURA MUNICIPAL DE SAÚDE DE SENADOR POMPEU COR A COMBINAR	News produções	UNID.	200	R\$ 21,17 Vinte um reais e dezessete centavos	R\$ 4.234,00 Quatro mil duzentos e trinta e quatro reais
11	CONFEÇÃO DE PLAQUETAS METALICAS, COM CODIGO DE BARRAS, AUTO ADESIVAS E IMPRESSÃO PERMANENTE COM OS RESPECTIVOS NUMEROS SEQUENCIAIS DE TOMBAMENTO.	News produções	UNID.	8000	R\$ 0,87 Oitenta e sete centavos	R\$ 6.960,00 Seis mil novecentos e sessenta reais
12	BOTONS METALIZADOS COM BROCHE MEDINDO 4CM DE DIAMETRO;	News produções	UNID.	3500	R\$ 2,69 Dois reais e sessenta e nove centavos	R\$ 9.415,00 Nove mil quatrocentos e quinze reais
13	MÍDIA - GRAVAÇÃO CD/DVD IMPRESSAO 40 ACABAMENTO CAOA ENVELOPADO	News produções	UNID.	260	R\$ 5,28 Cinco reais e vinte oito centavos	R\$ 1.372,80 Hum mil trezentos e setenta e dois reais e oitenta centavos
Total do lote 01						R\$ 178.523,55 Cento e setenta e oito mil quinhentos e vinte três reais e cinquenta centavos

## Lote 02

ITEM	ESPECIFICAÇÃO	MARCA	UNID.	QTDE	VALOR UNITARIO	VALOR TOTAL
------	---------------	-------	-------	------	----------------	-------------

1	IMPRESSÃO COLORIDA TAMANHO A1	News produções	UNID.	1000	R\$ 20,00 Vinte reais	R\$ 20.000,00 Vinte mil reais
2	IMPRESSÃO COLORIDA TAMANHO A3	News produções	UNID.	500	R\$ 6,28 Seis reais e vinte oito centavos	R\$ 3.140,00 Três mil centos e quarenta reais
3	APOSTILA ENCADERNADA PARA FORMAÇÃO DE PROFESSORES EM PAPEL A4 COM 100 FOLHAS	News produções	UNID.	800	R\$ 38,50 Trinta e oito reais e cinquenta centavos	R\$ 30.800,00 Trinta mil e oitenta reais
4	DIÁRIO ESCOLAR - EDUCAÇÃO INFANTIL EM PAPEL A4 COM 80 PAGINAS ENCADERNADAS, CAPA E CONTRA CAPA COLORIDAS EM PAPEL 40KG	News produções	UNID.	100	R\$ 34,67 Trinta e quatro reais e sessenta e sete centavos	R\$ 3.467,00 Três mil quatrocentos e sessenta e sete reais
5	DIÁRIO ESCOLAR - ENSINO FUNDAMENTAL EM PAPEL A4 COM 90 PAGINAS ENCADERNADAS	News produções	UNID.	1400	R\$ 34,67 Trinta e quatro reais e sessenta e sete centavos	R\$ 48.538,00 Quarenta e oito mil quinhentos e trinta e oito reais
6	HISTORICO ESCOLAR TAMANHO OFICIO PAPEL 40KG COLORIDO	News produções	UNID.	4000	R\$ 2,35 Dois reais e trinta e cinco centavos	R\$ 9.400,00 Nove mil e quatrocentos reais
7	MAPA DE NOTAS TAMANHO 48CM X 43CM PAPEL 40KG	News produções	UNID.	1000	R\$ 2,72 Dois reais e setenta e dois centavos	R\$ 2.720,00 Dois mil reais setecentos e vinte reais
8	APOSTILA EDUCATIVA COM 100 FOLHAS EM PAPEL OFICIO A4 IMPRESSÕES	News produções	UNID.	600	R\$ 53,67 Cinquenta e três reais e sessenta e sete centavos	R\$ 32.202,00 Trinta e dois mil duzentos e vinte reais
9	APOSTILA EDUCATIVA 60 FOLHAS EM PAPEL OFÍCIO A4, IMPRESSÕES COLORIDAS	News produções	UNID.	520	R\$ 50,47 Cinquenta reais e quarenta e sete centavos	R\$ 26.348,00 Vinte seis mil trezentos e quarenta e oito reais
10	APOSTILA EDUCATIVA 60 FOLHAS EM PAPEL OFÍCIO A4, IMPRESSÕES MONOCROMÁTICAS	News produções	UNID.	20	R\$ 50,47 Cinquenta reais e quarenta e sete centavos	R\$ 1.009,40 Um mil e nove reais e quarenta centavos
11	APOSTILA EDUCATIVA 20 FOLHAS EM PAPEL OFÍCIO A4, IMPRESSÕES COLORIDAS	News produções	UNID.	20	R\$ 29,83 Vinte nove reais e trinta e três	R\$ 596,60 Quinhentos e noventa e seis

					centavos	mil e sessenta centavos
12	APOSTILA EDUCATIVA 20 FOLHAS EM PAPEL OFÍCIO A4, IMPRESSÕES MONOCROMÁTICAS	News produções	UNID.	25	R\$ 17,48 Dezessete reais e quarenta e oito centavos	R\$ 437,00 Quatrocentos e trinta e sete reais
13	Caderno de provas em papel A4 com 05 folhas, 10 PAGINAS	News produções	UNID.	5000	R\$ 3,95 Três reais e noventa e cinco centavos	R\$ 19.750,00 Dezenove mil setecentos e cinquenta reais
Total do lote 02						R\$ 198.408,40 Cento e noventa e oito mil quatrocentos e oito reais e quarenta centavos

**VALOR GLOBAL DA PROPOSTA: R\$ 376.931,95( trezentos e setenta e seis mil novecentos e trinta um reais e noventa cinco centavos)**

**VALIDADE DA PROPOSTA: 60 (SESSENTA) DIAS** contados da data da apresentação das mesmas.

Caso nos seja adjudicado o objeto da presente licitação, nos comprometemos a assinar o Contrato no prazo determinado no documento de convocação.

Finalizando, declaramos que estamos de pleno acordo com todas as condições estabelecidas no edital de Pregão Presencial acima referido e seus anexos.

DECLARO PARA OS DEVIDOS FINS QUE NOS PREÇOS OFERECIDOS ESTÃO INCLUÍDAS TODAS AS DESPESAS INCIDENTES SOBRE A EXECUÇÃO DOS SERVIÇOS REFERENTES A FRETE, TRIBUTOS, DESLOCAMENTO DE PESSOAL E DEMAIS ÔNUS PERTINENTES À FABRICAÇÃO E TRANSPORTE DO OBJETO LICITADO.

**RAZÃO SOCIAL: NEWS PRODUÇÕES E EVENTOS DE FESTAS LTDA.**

**CNPJ: 14.555.504/0001-82**

**INSCRIÇÃO MUNICIPAL: 511476-4 INSCRIÇÃO ESTADUAL: 06242791-1**

**ENDEREÇO: RUA 02 LOT. DOM VICENTE/G PALESTINA - PARQUE PRESIDENTE VARGAS Nº 118 – CEP: 60.765-537 – FORTALEZA – CE**

**FONE: (85) 98806-9104/99725-8061 / 99903-1225**

**BANCO: CAIXA ECONÔMICA FEDERAL AGENCIA: 4647 CONTA CORRENTE: 0642-8**

**EMAIL: [producoesnews82@gmail.com](mailto:producoesnews82@gmail.com)**

**Representante legal: Sr. JOSAR MESQUITA DE LIMA**, brasileiro, solteiro, empresário, portador da CNH nº 04218333640 DETRAN-CE e CPF nº 028.715.293-61, residente e domiciliado na Rua 02 (Lot. Granja Palestina) nº 118, Parque Presidente Vargas, CEP 60765-537, Fortaleza, Ceará.

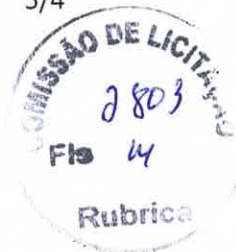

FORTALEZA-CE, 21 de setembro de 2021.

*Josar Mesquita de Lima*

**NEWS PRODUÇÕES E EVENTOS DE FESTAS LTDA**

CNPJ nº 14.555.504/0001-82

JOSAR MESQUITA DE LIMA

Sócio – Administrador

*[Handwritten signature]*

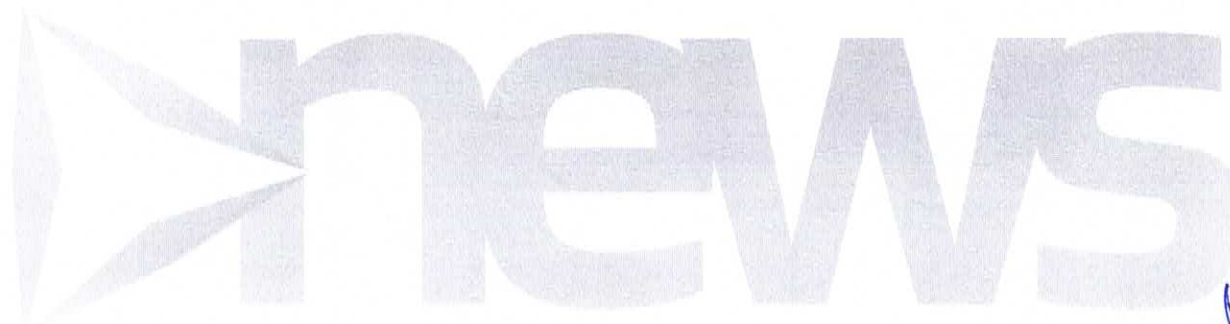

*[Handwritten signature]*

*[Handwritten signature]*

*[Handwritten signature]*

F M CRUZ DE SOUSA - ME

CNPJ:30.192.023/0001-06

ENDEREÇO: RUA SÃO MIGUEL, N°30, CENTRO, ALCANTARA/CE

CONTATO: (85)9704.6696

C.G.F:06.757195-6

# PREFEITURA MUNICIPAL DE SENADOR POMPEU/CE PREGAO PRESENCIAL - N° GM-PP014/2021-SRP

F M CRUZ DE SOUSA-ME  
ENDEREÇO: RUA SÃO MIGUEL, N°30, CENTRO, ALCANTARA/CE  
CNPJ:30.192.023/0001-06  
FONE: (85)9704.6696  
CGF:06.757195-6  
BANCO:  
AGENCIA:  
CONTA:

OBJETO: REGISTRO DE PREÇOS VISANDO FUTURAS E EVENTUAIS CONTRATAÇÕES DE SERVIÇOS GRÁFICO, AQUISIÇÃO DE MATERIAL GRÁFICO E DE EXPEDIENTE, PARA ATENDER AS NECESSIDADES DAS UNIDADES ADMINISTRATIVAS DO MUNICÍPIO DE SENADOR POMPEU-CE, conforme especificações abaixo:

ITEM	DESCRIÇÃO	MARCA	UND	QNT	V. UNIT	EXTENS	V. TOTAL	EXTENS
1	CARIMBO MADEIRA TRADICIONAL COM DIZER PERSONALIZADO TAMANHO 60X7MM	FM COPY	UND	52	R\$ 30,00	trinta reais	R\$ 1.560,00	mil quinhentos e sessenta reais
2	CARIMBO AUTOMÁTICO. AREA DE IMPRESSÃO 14X38MM, 22X59 MM, 30X69 MM, 37X46 MM E 40X50 MM COR DA TINTA PRETO	FM COPY	UND	177	R\$ 39,00	trinta e nove reais	R\$ 6.903,00	seis mil, novecentos e três reais

F M CRUZ DE SOUSA - ME  
CNPJ:30.192.023/0001-06  
ENDEREÇO: RUA SÃO MIGUEL, N°30, CENTRO, ALCANTARA/CE  
CONTATO: (85)9704.6696  
C.G.F:06.757195-6

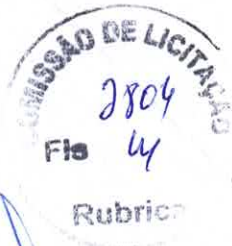

*[Handwritten signature]*

*[Handwritten signature]*

# F M CRUZ DE SOUSA - ME

CNPJ:30.192.023/0001-06

ENDEREÇO: RUA SÃO MIGUEL, N°30, CENTRO, ALCANTARA/CE  
 CONTATO: (85)9704.6696  
 C.G.F:06.757195-6

3	ESTOJO PERSONALIZADO 20 CM DE COMPRIMENTO, 7CM DE LARGURA E 7CM DE ALTURA	FM COPY	UND	140	R\$ 6,00	seis reais	R\$ 840,00	oitocentos e quarenta reais
4	COPOS LONG DRINK 350 ML. COM IMPRESSÃO COLORIDA	FM COPY	UND	1700	R\$ 5,00	cinco reais	R\$ 8.500,00	oito mil e quinhentos reais
5	PASTA ARQUIVO PRÁTICO COM IDENTIFICAÇÃO	FM COPY	UND	500	R\$ 6,00	seis reais	R\$ 3.000,00	três mil reais
6	PASTA CANALETA COM IDENTIFICAÇÃO	FM COPY	UND	300	R\$ 5,00	cinco reais	R\$ 1.500,00	mil e quinhentos reais
7	PASTA TRANSPARENTE COM BAILARINA TAMANHO A4 COM IDENTIFICAÇÃO	FM COPY	UND	2200	R\$ 4,00	quatro reais	R\$ 8.800,00	oito mil e oitocentos reais
8	BONÉ EM BRIM, ESTAMPA FRENTE E LATERAIS. OBS: ARTE DE ACORDO COM A SOLICITAÇÃO DA SECRETARIA NO MOMENTO DO PEDIDO DE COMPRA/SERVIÇO	FM COPY	UND	2600	R\$ 11,00	onze reais	R\$ 28.600,00	vinte e oito mil e seiscentos reais
9	CAMISAS EM ALGODÃO, VARIADOS TAMANHOS COM FINTURA EM TELA FRENTE E COSTAS. OBS: ARTE DE ACORDO COM A SOLICITAÇÃO DA SECRETARIA NO MOMENTO DO PEDIDO DE COMPRA/SERVIÇO	FM COPY	UND	3950	R\$ 23,00	vinte e três reais	R\$ 90.850,00	noventa mil, oitocentos e cinquenta reais

EM  
 F  
 M  
 C  
 R  
 U  
 Z  
 D  
 E  
 S  
 O  
 U  
 S  
 A  
 -  
 M  
 E

F M CRUZ DE SOUSA - ME  
 CNPJ:30.192.023/0001-06  
 ENDEREÇO: RUA SÃO MIGUEL, N°30, CENTRO, ALCANTARA/CE  
 CONTATO: (85)9704.6696  
 C.G.F:06.757195-6



*[Handwritten signature]*

*[Handwritten signature]*



F M CRUZ DE SOUSA - ME

CNPJ:30.192.023/0001-06

ENDEREÇO: RUA SÃO MIGUEL, N°30, CENTRO, ALCANTARA/CE

CONTATO: (85)9704.6696

C.G.F:06.757195-6

ITEM	DESCRIÇÃO	FM COPY	UND	QNT	R\$ UNIT	EXTENS	R\$ TOTAL	EXTENS
10	COLETE PERSONALIZADO, COM TIMBRE E LOGOMARCA DA PREFEITURA MUNICIPAL DE SAÚDE DE SENADOR PONPEU COR A COMBINAR	FM COPY	UND	200	R\$ 21,00	vinete reais	R\$ 4.200,00	quatro mil e duzentos reais
11	CONFECÇÃO DE PLAQUETAS METALICAS, COM CODIGO DE BARRAS, AUTO ADESIVAS E IMPRESSÃO PERMANENTE COM OS RESPECTIVOS NUMEROS SEQUENCIAIS DE TOMBAMENTO	FM COPY	UND	8000	R\$ 0,87	setenta e sete centavos de real	R\$ 6.960,00	seis mil, novecentos e sessenta reais
12	BOTONS METALIZADOS COM BROCHE MEDINDO 4CM DE DIÂMETRO;	FM COPY	UND	350	R\$ 2,00	dois reais	R\$ 7.000,00	sete mil reais
13	mídia - gravação cd/dvd impressão 4/0 ACABAMENTO CAO ENVELOFADO	FM COPY	UND	260	R\$ 5,00	cinco reais	R\$ 1.300,00	mil e trezentos reais
					VALOR TOTAL DO LOTE		R\$ 170.013,00	

cento e setenta mil e treze reais

LOTE 02

ITEM	DESCRIÇÃO	FM COPY	UND	QNT	V. UNIT	EXTENS	V. TOTAL	EXTENS
1	IMPRESSÃO COLORIDA TAMANHO A1	FM COPY	UND	1000	R\$ 20,00	vinete reais	R\$ 20.000,00	vinete mil reais
2	IMPRESSÃO COLORIDA TAMANHO A3	FM COPY	UND	500	R\$ 6,00	seis reais	R\$ 3.000,00	três mil reais

F M CRUZ DE SOUSA - ME  
CNPJ:30.192.023/0001-06

ENDEREÇO: RUA SÃO MIGUEL, N°30, CENTRO, ALCANTARA/CE  
CONTATO: (85)9704.6696  
C.G.F:06.757195-6



Handwritten signature and the number 10792.

Handwritten signature.

# FM CRUZ DE SOUSA - ME

CNPJ:30.192.023/0001-06

ENDEREÇO: RUA SÃO MIGUEL, N°30, CENTRO, ALCANTARA/CE

CONTATO: (85)9704.6696

C.G.F.:06.757195-6

3	APOSTILA ENCADENADA PARA FORMAÇÃO DE PROFESSORES EM PAPEL A4 COM 100 FOLHAS	FM COPY	UND	800	R\$ 38,00	trinta e oito reais	R\$ 30.400,00	trinta mil e quatrocentos reais
4	DIÁRIO ESCOLAR - EDUCAÇÃO INFANTIL EM PAPEL A4 COM 80 PAGINAS ENCADERNADAS, CAPA E CONTRA CAPA COLORIDAS EM PAPEL 40KG	FM COPY	UND	100	R\$ 34,00	trinta e quatro reais	R\$ 3.400,00	três mil e quatrocentos reais
5	DIÁRIO ESCOLAR-ENSINO FUNDAMENTAL EM PAPEL A4 COM 90 PAGINAS ENCADERNADAS	FM COPY	UND	1400	R\$ 34,00	trinta e quatro reais	R\$ 47.600,00	quarenta e sete mil e seiscentos reais
6	HISTORICO ESCOLAR TAMANHO OFICIO PAPEL 40KG COLORIDO	FM COPY	UND	4000	R\$ 2,00	dois reais	R\$ 8.000,00	oito mil reais
7	MAPA DE NOTAS TAMANHO 48CM X 43CM PAPEL 40KG	FM COPY	UND	1000	R\$ 2,00	dois reais	R\$ 2.000,00	dois mil reais
8	APOSTILA EDUCATIVA COM 100 FOLHAS EM PAPEL OFICIO A4 IMPRESSÕES	FM COPY	UND	600	R\$ 50,00	cinquenta reais	R\$ 30.000,00	trinta mil reais
9	APOSTILA EDUCATIVA 60 FOLHAS EM PAPEL OFÍCIO A4. IMPRESSÕES COLORIDAS	FM COPY	UND	520	R\$ 50,00	cinquenta reais	R\$ 26.000,00	vinte e seis mil reais
10	APOSTILA EDUCATIVA 60 FOLHAS EM PAPEL OFÍCIO A4. IMPRESSÕES MONOCROMÁTICAS	FM COPY	UND	20	R\$ 50,00	cinquenta reais	R\$ 1.000,00	mil reais

COMISSÃO DE LICITAÇÃO  
 2807  
 Fls 4  
 Rubrica

FM CRUZ DE SOUSA - ME  
 CNPJ:30.192.023/0001-06  
 ENDEREÇO: RUA SÃO MIGUEL, N°30, CENTRO, ALCANTARA/CE  
 CONTATO: (85)9704.6696  
 C.G.F.:06.757195-6

CNPJ:30.192.023/0001-06

ENDEREÇO: RUA SÃO MIGUEL, N°30, CENTRO, ALCANTARA/CE

CONTATO: (85)9704.6696

C.G.F:06.757195-6

**INVENTÁRIO**

ITEM	DESCRIÇÃO	MARCA	UND	QNT	V.UNIT	EXTENS	V.TOTAL	EXTENS
11	APOSTILA EDUCATIVA 20 FOLHAS EM PAPEL OFÍCIO A4, IMPRESSÕES COLORIDAS	FM COPY	UND	20	R\$ 29,00	vinte mil reais	R\$ 580,00	quinhentos e oitenta reais
12	APOSTILA EDUCATIVA 20 FOLHAS EM PAPEL OFÍCIO A4, IMPRESSÕES MONOCROMÁTICAS	FM COPY	UND	25	R\$ 17,00	quarenta e cinco reais	R\$ 425,00	quatrocentos e vinte e cinco reais
13	Caderno de provas em papel A4 com 05 folhas. 10 PAGINAS	FM COPY	UND	5000	R\$ 3,00	cinco mil e trinta reais	R\$ 15.000,00	quinze mil reais
VALOR TOTAL DO LOTE							R\$ 187.405,00	

cento e oitenta e sete mil quatrocentos e cinco reais

ITEM	DESCRIÇÃO	MARCA	UND	QNT	V.UNIT	EXTENS	V.TOTAL	EXTENS
1	FAIXA BANNER TAMANHO 80CM X 2.20M COM ACABAMENTO	FM COPY	UND	150	R\$ 183,00	cento e oitenta e três reais	R\$ 27.450,00	vinte e sete mil, quatrocentos e cinquenta reais
2	FAIXA LONA TAMANHO 3,50 M X 70 CM COM ACABAMENTO	FM COPY	UND	55	R\$ 300,00	trezentos reais	R\$ 16.500,00	dezesseis mil e quinhentos reais
3	FAIXA BANNER TAMANHO 60CM X 1,5 M COM ACABAMENTO	FM COPY	UND	83	R\$ 167,00	cento e sessenta e sete reais	R\$ 13.861,00	treze mil, oitocentos e sessenta e um reais

F M CRUZ DE SOUSA - ME  
 CNPJ:30.192.023/0001-06  
 ENDEREÇO: RUA SÃO MIGUEL, N°30, CENTRO, ALCANTARA/CE  
 CONTATO: (85)9704.6696  
 C.G.F:06.757195-6

COMISSÃO DE LICITAÇÃO  
 7808  
 Fls 4  
 Rubrica

*[Handwritten signatures and initials]*

# F M CRUZ DE SOUSA - ME

CNPJ:30.192.023/0001-06

ENDEREÇO: RUA SÃO MIGUEL, Nº 30, CENTRO, ALCANTARA/CE  
 CONTATO: (85)9704.6696  
 C.G.F:06.757195-6

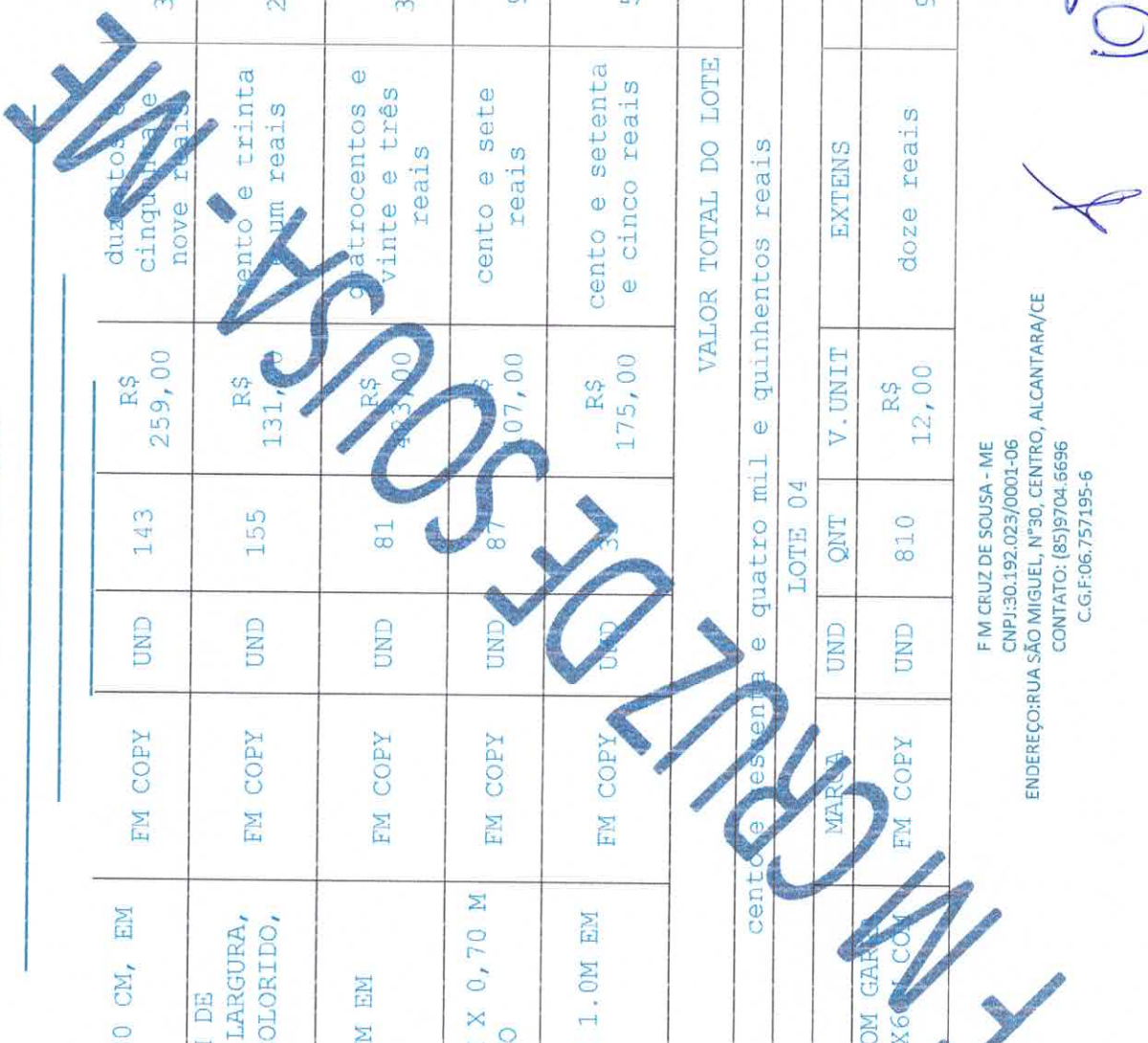

4	FAIXA: DIMENSÃO 3M X 80 CM, EM LONA, COM ACAFAMENTO	FM COPY	UND	143	R\$ 259,00	duzentos e cinquenta e nove reais	R\$ 37.037,00	trinta e sete mil e trinta e sete reais
5	BANNER: DIMENSÃO 120CM DE COMPRIMENTO X 80CM DE LARGURA, LONA, COM ACAFAMENTO COLORIDO, SÓ FRENTE	FM COPY	UND	155	R\$ 131,00	cento e trinta e um reais	R\$ 20.305,00	vinte mil, trezentos e cinco reais
6	BANNER: TAMANHO 3M X 2M EM LONA, COM ACAFAMENTO	FM COPY	UND	81	R\$ 423,00	quatrocentos e vinte e três reais	R\$ 34.263,00	trinta e quatro mil, duzentos e sessenta e três reais
7	BANNER: TAMANHO 1,10 M X 0,70 M EM LONA, COM ACAFAMENTO	FM COPY	UND	87	R\$ 107,00	cento e sete reais	R\$ 9.309,00	nove mil, trezentos e nove reais
8	BANNER: TAMANHO 1,50 X 1.0M EM LONA, COM ACAFAMENTO.	FM COPY	UND	31	R\$ 175,00	cento e setenta e cinco reais	R\$ 5.775,00	cinco mil, setecentos e setenta e cinco reais
					VALOR TOTAL DO LOTE		R\$ 164.500,00	

cento e sessenta e quatro mil e quinhentos reais								
LOTE 04								
ITEM	DESCRIÇÃO	MARCA	UND	QNT	V. UNIT	EXTENS	V. TOTAL	EXTENS
1	CRACHA EM PVC RÍGIDO COM GARANTIA DE JACARÉ TAMANHO: 9CMX6CM COM CORDÃO		UND	810	R\$ 12,00	doze reais	R\$ 9.720,00	nove mil, setecentos e vinte reais

F M CRUZ DE SOUSA - ME  
 CNPJ:30.192.023/0001-06  
 ENDEREÇO: RUA SÃO MIGUEL, Nº 30, CENTRO, ALCANTARA/CE  
 CONTATO: (85)9704.6696  
 C.G.F:06.757195-6

Handwritten signatures and initials are present at the bottom of the page.

COMISSÃO DE LICITAÇÃO DE Nº 2809  
 Fls 14  
 Rubrica

# FM CRUZ DE SOUSA - ME

CNPJ:30.192.023/0001-06

ENDEREÇO: RUA SÃO MIGUEL, Nº 30, CENTRO, ALCANTARA/CE

CONTATO: (85)9704.6696

C.G.F:06.757195-6

2	CRACHA EM PAPEL COUCHE, TAMANHO' 10 X 15CM COM CCRDAO MED 70 CM.	FM COPY	UND	4420	R\$ 4,00	quatro reais	R\$ 17.680,00	dezesete mil, seiscentos e oitenta reais
3	ADESIVOS PLÁSTICOS TAMANHO 10.5CM X7.5CM	FM COPY	UND	7500	R\$ 1,00	um real	R\$ 7.500,00	sete mil e quinhentos reais
4	ADESIVOS PLÁSTICOS TAMANHO 15CM X 10CM	FM COPY	UND	7300	R\$ 1,00	um real	R\$ 7.300,00	sete mil e trezentos reais
5	ADESIVOS PLÁSTICOS TAMANHO 20CM X 10CM COLORIDO	FM COPY	UND	500	R\$ 2,00	dois reais	R\$ 1.000,00	mil reais
6	ADESIVOS PLÁSTICOS TAMANHO 21 CM X 15CM	FM COPY	UND	7500	R\$ 2,00	dois reais	R\$ 15.000,00	quinze mil reais
7	ETIQUETAS LABORATORIAIS PARA TUBITOS 1X0 CCR EM PAPEL ADESIVO 68X62MM FOLHA COM DUAS ETIQUETAS	FM COPY	UND	1000	R\$ 0,60	sessenta centavos de real	R\$ 600,00	seiscentos reais
8	PLACAS DE IDENTIFICAÇÃO PARA ORGAOS LONADA, BASE DE FERRO, MEDINDO 3,50MTSx 0.70CM	FM COPY	UND	75	R\$ 681,00	seiscentos e oitenta e um reais	R\$ 51.075,00	cinquenta e um mil e setenta e cinco reais
9	PLACAS DE IDENTIFICAÇÃO PARA PORTAS EM ACRÍLICO TAMANHO 25X11CM.	FM COPY	UND	553	R\$ 18,00	dezoito reais	R\$ 9.954,00	nove mil, novecentos e cinquenta e quatro reais
10	BOTONS ADESIVOS. PLÁSTICOS IMPRESSÃO PLOTTER 7X7CM	FM COPY	UND	13400	R\$ 0,97	noventa e sete centavos de real	R\$ 12.998,00	doze mil, novecentos e noventa e oito

FM CRUZ DE SOUSA - ME

CNPJ:30.192.023/0001-06

ENDEREÇO: RUA SÃO MIGUEL, Nº 30, CENTRO, ALCANTARA/CE

CONTATO: (85)9704.6696

C.G.F:06.757195-6

2810  
Fis  
Rubric

# F M CRUZ DE SOUSA - ME

CNPJ:30.192.023/0001-06

ENDEREÇO: RUA SÃO MIGUEL, Nº 30, CENTRO, ALCANTARA/CE

CONTATO: (85)9704.6696

C.G.F:06.757195-6

ITEM	DESCRIÇÃO	MARCA	UNID	QNT	V. UNIT	EXTENS	V. TOTAL	EXTENS
11	ENVELOPAMENTO DE VEÍCULOS PORTE MÉDIO	FM COPY	UND	21	R\$ 1.500,00	mil e quinhentos reais	R\$ 31.500,00	trinta e um mil e quinhentos reais
12	ENVELOPAMENTO DE VEÍCULOS PORTE GRANDE	FM COPY	UND	15	R\$ 2.000,00	dois mil reais	R\$ 30.000,00	trinta mil reais
13	LONA PARA OUTDOOR 3 M X 9 M	FM COPY	UND	75	R\$ 876,00	setecentos e setenta e seis reais	R\$ 65.700,00	sessenta e cinco mil e setecentos reais
VALOR TOTAL DO LOTE							R\$ 260.027,00	

duzentos e sessenta mil e vinte e sete reais

ITEM	DESCRIÇÃO	MARCA	UNID	QNT	V. UNIT	EXTENS	V. TOTAL	EXTENS
1	ENCADERNAÇÃO EM GERAL COM ESPIRAL. TAMANHO 210X297MM	FM COPY	UND	3890	R\$ 4,00	quatro reais	R\$ 15.560,00	quinze mil, quinhentos e sessenta reais
2	ENCADERNAÇÃO EM GERAL COM ESPIRAL. TAMANHO 210X297MM ATÉ 50 FOLHAS	FM COPY	UND	130	R\$ 4,00	quatro reais	R\$ 520,00	quinhentos e vinte reais
3	CONFECÇÃO DE AGENDA EM ESPIRAL, PERSONALIZADA CONFORME ESPECIFICAÇÕES DA SECRETARIA DE SAÚDE. 117X164MM	FM COPY	UND	100	R\$ 32,00	trinta e dois reais	R\$ 3.200,00	três mil e duzentos reais

F M CRUZ DE SOUSA - ME  
 CNPJ:30.192.023/0001-06  
 ENDEREÇO: RUA SÃO MIGUEL, Nº 30, CENTRO, ALCANTARA/CE  
 CONTATO: (85)9704.6696  
 C.G.F:06.757195-6

Rubrica

*[Handwritten signature]*

*[Handwritten signature]*

*[Handwritten signature]*

*[Handwritten signature]*

28/11

CNPJ:30.192.023/0001-06

ENDEREÇO: RUA SÃO MIGUEL, N°30, CENTRO, ALCANTARA/CE

CONTATO: (85)9704.6696

C.G.F:06.757195-6

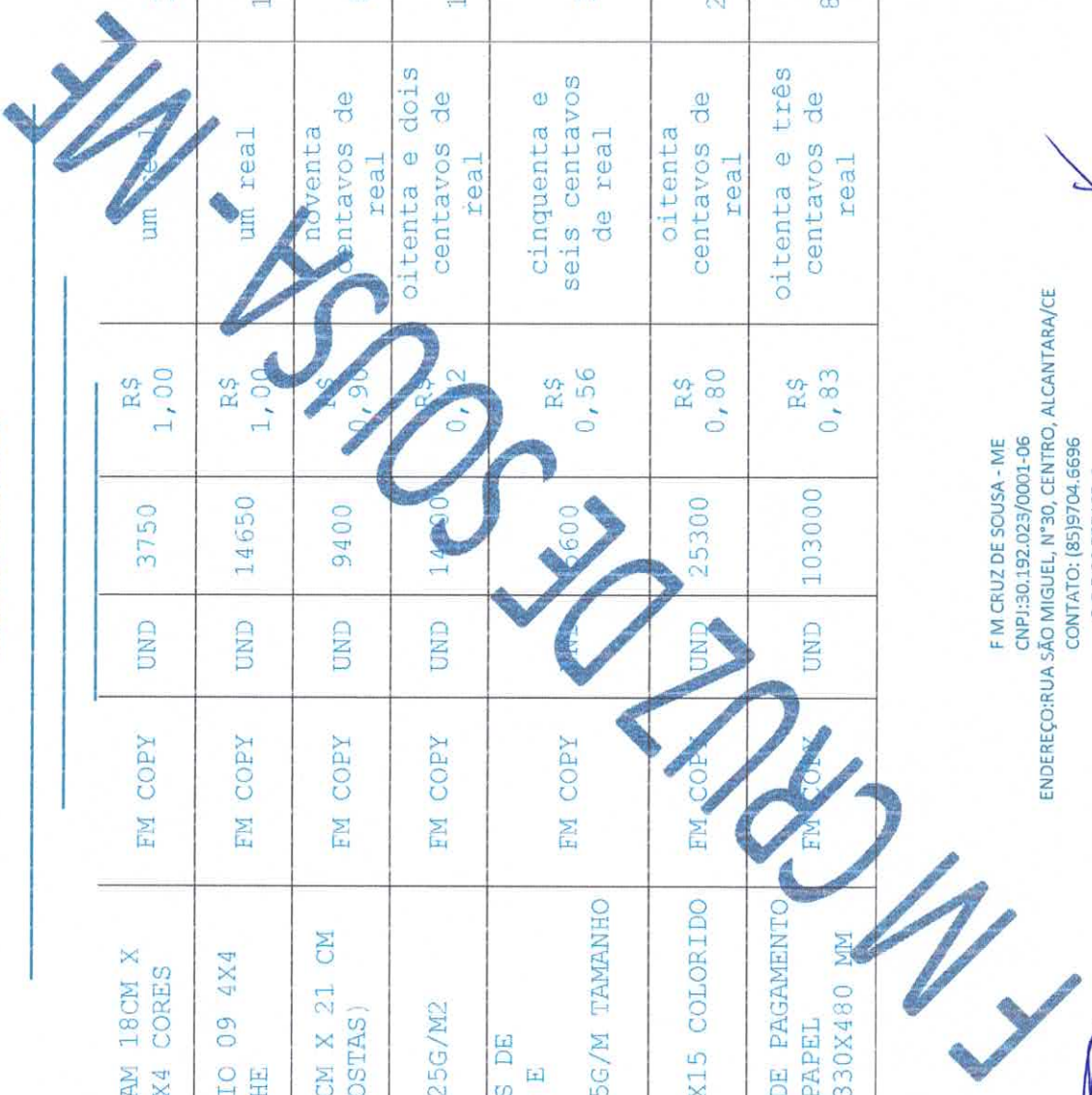

4	FICHA DE CONTROLE, TAM 18CM X 12CM PAPEL CARTÃO 4X4 CORES	FM COPY	UND	3750	R\$ 1,00	um real	R\$ 3.750,00	três mil, setecentos e cinquenta reais
5	FOLDER TAMANHO OFICIO 09 4X4 CORES EM PAPEL COUCHE	FM COPY	UND	14650	R\$ 1,00	um real	R\$ 14.650,00	quatorze mil, seiscentos e cinquenta reais
6	PANFLETO TAMANHO 15CM X 21 CM 4X4 CORES (FRENTE/COSTAS)	FM COPY	UND	9400	R\$ 0,90	noventa centavos de real	R\$ 8.460,00	oito mil, quatrocentos e sessenta reais
7	PANFLETOS EM PAPEL APERGAMINHADO 24KG 25G/M2 TAMANHO 150X200MM	FM COPY	UND	14800	R\$ 0,2	oitenta e dois centavos de real	R\$ 11.480,00	onze mil, quatrocentos e oitenta reais
8	PANFLETOS EDUCATIVOS DE (DENGUE, ZIKA VÍRUS E CHIKUNGUNYA) PAPEL APERGAMINHADO 24KG 75G/M TAMANHO 150X210MM 4X0	FM COPY	UND	6600	R\$ 0,56	cinquenta e seis centavos de real	R\$ 3.136,00	três mil, cento e trinta e seis reais
9	PANFLETO TAMANHO 10X15 COLORIDO	FM COPY	UND	25300	R\$ 0,80	oitenta centavos de real	R\$ 20.240,00	vinte mil, duzentos e quarenta reais
10	CAPA PARA PROCESSO DE PAGAMENTO CORES VARIADAS, EM PAPEL APERGAMINHADO 24KG 330X480 MM	FM COPY	UND	103000	R\$ 0,83	oitenta e três centavos de real	R\$ 85.490,00	oitenta e cinco mil, quatrocentos e noventa reais

F M CRUZ DE SOUSA - ME  
 CNPJ:30.192.023/0001-06  
 ENDEREÇO: RUA SÃO MIGUEL, N°30, CENTRO, ALCANTARA/CE  
 CONTATO: (85)9704.6696  
 C.G.F:06.757195-6

Fls 2812  
 Rubrica

*[Handwritten signature]*

*[Handwritten mark]*

*[Handwritten mark]*

*[Handwritten signature]*

# F M CRUZ DE SOUSA - ME

CNPJ:30.192.023/0001-06

ENDEREÇO: RUA SÃO MIGUEL, Nº30, CENTRO, ALCANTARA/CE  
 CONTATO: (85)9704.6696  
 C.G.F:06.757195-6

11	FOLDER 01 - FORMATO FECHADO 21x10CM PAPEL COUCHET FOSCO 129GR, IMPRESSO 4/4 CORES. ACABAMENTO 02 VINCOS E 02 DOBRAS	FM COPY	UND	1000	R\$ 1,00	um real	R\$ 1.000,00	mil reais
12	FOLDER 02 - DORMATO FECHADO A3 32X30CM PAPEL COUCHET FOSCO 150GR, IMPRESSO 4/4 CORES. APLICAÇÃO DE VERNIZ FRENTE E VERSO. ACABAMENTO 03 VINCOS E DOBRAS	FM COPY	UND	1000	R\$ 2,00	dois reais	R\$ 2.000,00	dois mil reais
13	CARTÃO DA MULHER ADOLESCENTE EM PAPEL APERGAMINHADO 40KG TAMANHO 105X65MM	FM COPY	UND	2500	R\$ 0,91	noventa e um centavos de real	R\$ 2.275,00	dois mil, duzentos e setenta e cinco reais
14	CARTÃO APRAZAMENTO EM PAPEL APERGAMINHADO 40KG TAMANHO 155X100MM 1X1 (FRENTEA/ERSO)	FM COPY	UND	1500	R\$ 0,91	noventa e um centavos de real	R\$ 1.365,00	mil trezentos e sessenta e cinco reais
15	CARTÃO ESPELHO DA CARTEIRA DE VACINAÇÃO INFANTIL	FM COPY	UND	2000	R\$ 3,00	três reais	R\$ 6.000,00	seis mil reais
16	FICHA DE RETORNO EM PAPEL 40KG TAMANHO 155X100MM 1X0	FM COPY	UND	1300	R\$ 0,63	sessenta e três centavos de real	R\$ 819,00	oitocentos e dezanove reais
17	ALVARÁ DE FUNCIONAMENTO (VISO) EM PAPEL APERGAMINHADO 150G TAMANHO 230X170MM 4X0	FM COPY	UND	800	R\$ 3,00	três reais	R\$ 2.400,00	dois mil e quatrocentos reais

EMITIDA

Rubrica  
 Fls 2813  
 m

  
 F M CRUZ DE SOUSA - ME

F M CRUZ DE SOUSA - ME  
 CNPJ:30.192.023/0001-06  
 ENDEREÇO: RUA SÃO MIGUEL, Nº30, CENTRO, ALCANTARA/CE  
 CONTATO: (85)9704.6696  
 C.G.F:06.757195-6





# F M CRUZ DE SOUSA - ME

CNPJ:30.192.023/0001-06

ENDEREÇO: RUA SÃO MIGUEL, Nº 30, CENTRO, ALCANTARA/CE

CONTATO: (85)9704.6696

C.G.F:06.757195-6

Item	Descrição	EM COPY	UND	500	R\$ 3,00	R\$	três reais	R\$	mil e quinhentos reais
18	ALVARÁ DE FUNCIONAMENTO (VISA) EM PAPEL APERGAMINHADO 150G TAMANHO 297X210MM 4X0	EM COPY	UND	500	R\$ 3,00	R\$	três reais	1.500,00	mil e quinhentos reais
19	TERMO DE RECUSA EM PAPEL 40KG TAMANHO 155X100MM 1X0	FM COPY	UND	30	R\$ 0,54	R\$	cinquenta e quatro centavos de real	16,20	dezesesseis reais e vinte centavos
20	CARTEIRA DE MEDICAÇÃO EM PAPEL 40KG TAMANHO 155X100 1X0	FM COPY	UND	3000	R\$ 0,53	R\$	cinquenta e três centavos de real	1.590,00	mil quinhentos e noventa reais
21	INFORMATIVO ACS PAIS EM PAPEL 40KG AVANHO 155X100MM 1X0	FM COPY	UND	3000	R\$ 0,3	R\$	cinquenta e três centavos de real	1.590,00	mil quinhentos e noventa reais
22	FICHA DE VACINAÇÃO PARA COVID-19, PAPEL DE 60KG 4X4 CORES, IMPRESSÃO JATO DE TINTA, MODELOS VARIADOS DE ACORDO COM A NECESSIDADE DA SECRETARIA DE SAÚDE	FM COPY	UND	30000	R\$ 0,82	R\$	oitenta e dois centavos de real	24.600,00	vinte e quatro mil e seiscentos reais
23	LAMBE-LAMBE CARTAZ OUTDOOR - 5x3M - IMPRESSÃO COLORIDA	EM COPY	UND	40	R\$ 248,00	R\$	duzentos e quarenta e oito reais	9.920,00	noventa mil, novecentos e vinte reais
24	LAMBE-LAMBE PROPAGANDA E DECORAÇÃO - CARTAZ 2,0 x 1,0M IMPRESSÃO COLORIDA	EM COPY	UND	40	R\$ 34,00	R\$	trinta e quatro reais	1.360,00	mil trezentos e sessenta reais
VALOR TOTAL DO LOTE							R\$	222.921,20	

duzentos e vinte e dois mil, novecentos e vinte e um reais e vinte centavos

2814  
Fls M  
Rubrica

*[Handwritten Signature]*

F M CRUZ DE SOUSA - ME  
CNPJ:30.192.023/0001-06  
ENDEREÇO: RUA SÃO MIGUEL, Nº 30, CENTRO, ALCANTARA/CE  
CONTATO: (85)9704.6696  
C.G.F:06.757195-6

*[Handwritten Signature]*

# FM CRUZ DE SOUSA - ME

CNPJ:30.192.023/0001-06

ENDEREÇO: RUA SÃO MIGUEL, Nº 30, CENTRO, ALCANTARA/CE

CONTATO: (85)9704.6696

C.G.F:06.757195-6

LOTE 06

ITEM	DESCRIÇÃO	MARCA	UND	QNT	V.UNIT	EXTENS	V. TOTAL	EXTENS
1	BLOCO COM 20 FOLHAS. PAPEL OFICIO TAMANHO 15x21 CM. MODELO DE ACORDO COM A SOLICITAÇÃO DA SECRETARIA NO MOMENTO DO PEDIDO DE COMPRA/SERVIÇO	FM COPY	BLOCO	1560	R\$ 7,00	sete reais	R\$ 10.920,00	dez mil, novecentos e vinte reais
2	BLOCO COM 100 FOLHAS EM PAPEL APERGAMINHADO TAMANHO 24 KG 75G/M2 210X297MM1X0. OBS: MODELO DE ACORDO COM A SOLICITAÇÃO DA SECRETARIA NO MOMENTO DO PEDIDO DE COMPRA/SERVIÇO.	FM COPY	BLOCO	200	R\$ 18,00	dezoito reais	R\$ 36.000,00	trinta e seis mil reais
3	BLOCO COM 100 FOLHAS EM PAPEL APERGAMINHADO 24KG 75G/M2 TAMANHO 133X95MM 1X0	FM COPY	BLOCO	10	R\$ 9,00	nove reais	R\$ 90,00	noventa reais
4	BLOCO COM 100 FOLHAS EM PAPEL APERGAMINHADO 24KG 75G/M2 TAMANHO 105X75MM 1X10. OBS: MODELO DE ACORDO COM A SOLICITAÇÃO DA SECRETARIA NO MOMENTO DO PEDIDO DE COMPRA/SERVIÇO	FM COPY	BLOCO	1600	R\$ 4,00	quatro reais	R\$ 6.400,00	seis mil e quatrocentos reais

COMISSÃO DE LICITAÇÃO  
Fls 4  
Rubrica

*[Handwritten signature]*

FM CRUZ DE SOUSA - ME  
CNPJ:30.192.023/0001-06  
ENDEREÇO: RUA SÃO MIGUEL, Nº 30, CENTRO, ALCANTARA/CE  
CONTATO: (85)9704.6696  
C.G.F:06.757195-6

*[Handwritten signature]*

CNPJ:30.192.023/0001-06

ENDEREÇO: RUA SÃO MIGUEL, N°30, CENTRO, ALCANTARA/CE

CONTATO: (85)9704.6696

C.G.F:06.757195-6

5	BLOCO COM 100 FOLHAS EM PAPEL APERGAMINHADO 24KG 75G/M2 TAMANHO 150X105MM 1X0 OBS: MODELO DE ACORDO COM A SOLICITAÇÃO DA SECRETARIA NO MOMENTO DO PEDIDO DE COMPRA/SERVIÇO	FM COPY	BLOCO	700	R\$ 6,00	seis reais	R\$ 4.200,00	quatro mil e duzentos reais
6	BLOCO COM 100 FOLHAS EM PAPEL APERGAMINHADO 24KG 75G/M* TAMANHO 210X297MM 1X1 (FRENTE E VERSO). OBS: MODELO DE ACORDO COM A SOLICITAÇÃO DA SECRETARIA NO MOMENTO DO PEDIDO DE COMPRA/SERVIÇO	FM COPY	BLOCO	2010	R\$ 19,00	dezenove reais	R\$ 38.190,00	trinta e oito mil, cento e noventa reais
7	ENCAMINHAMENTO PARA O CEO BLOCO COM 100 FOLHAS EM PAPEL APERGAMINHADO 24KG 75G/M2 TAMANHO 145X10CMM 1X0	FM COPY	BLOCO	230	R\$ 6,00	seis reais	R\$ 1.380,00	mil trezentos e oitenta reais
8	ATESTADO MÉDICO BLOCO COM 100 FOLHAS TAMANHC 145X210MM	FM COPY	BLOCO	160	R\$ 9,00	nove reais	R\$ 1.440,00	mil quatrocentos e quarenta reais
9	RECEITUÁRIO MÉDICO EM PAPEL APERGAMINHADO 24KG 75G/M2 1X0 BLOCO COM 100 FOLHAS TAMANHC 10X15CM	FM COPY	BLOCO	3500	R\$ 6,28	seis reais e vinte e oito centavos	R\$ 21.980,00	vinte e um mil, novecentos e oitenta reais

LANCEADO

F M CRUZ DE SOUSA - ME  
 CNPJ:30.192.023/0001-06  
 ENDEREÇO: RUA SÃO MIGUEL, N°30, CENTRO, ALCANTARA/CE  
 CONTATO: (85)9704.6696  
 C.G.F:06.757195-6



Rubrica

*[Handwritten signature]*

*[Handwritten signature]*

# FM CRUZ DE SOUSA - ME

CNPJ:30.192.023/0001-06

ENDEREÇO: RUA SÃO MIGUEL, Nº 30, CENTRO, ALCANTARA/CE

CONTATO: (85)9704.6696

C.G.F:06.757195-6

10	RECEITUÁRIO B NA COR AZUL EM PAPEL SUPERBONDE 24KG COM NUMERAÇÃO TIPOGRAFIA E SERRILHA VERTICAL BLOCO COM 50X1 TAMANHO 70X205MM	FM COPY	BLOCO	400	R\$ 9,32	nove reais e trinta e dois centavos	R\$ 3.728,00	três mil, setecentos e vinte e oito reais
11	RECEITUÁRIO DE CONTROLE ESPECIAL EM PAPEL AUTO COPIATIVO PRIMEIRA VIA BRANCA E SEGUNDA VIA AZUL BLOCO COM 50X2 VIAS TAMANHO 145X210MM	FM COPY	BLOCO	400	R\$ 1,00	um real	R\$ 400,00	quatrocentos reais
12	BLOCO COM 100 FOLHAS EM PAPEL APERGAMINHADO 24KG 75G/M2 TAMANHO 145X210MM 1X0. OBS: MODELO DE ACORDO COM A SOLICITAÇÃO DA SECRETARIA NO MOMENTO DO PEDIDO DE COMPRA/SERVIÇO	FM COPY	BLOCO	160	R\$ 9,00	nove reais	R\$ 1.440,00	mil quatrocentos e quarenta reais
13	CARTAZES: TAMANHO A3 EM PAPEL COUCHE 01 COR.	FM COPY	UND	1340	R\$ 5,00	cinco reais	R\$ 6.700,00	seis mil e setecentos reais
14	CARTAZES TAMANHO A3 EM PAPEL COUCHE. COLORIDO	FM COPY	UND	1570	R\$ 6,00	seis reais	R\$ 9.420,00	nove mil, quatrocentos e vinte reais
15	CARTAZES TAMANHO 50X40CM EM PAPEL COUCHE COLORIDO;	FM COPY	UND	100	R\$ 8,00	oito reais	R\$ 800,00	oitocentos reais

FIM CRUZ DE SOUSA

FM CRUZ DE SOUSA - ME  
 CNPJ:30.192.023/0001-06  
 ENDEREÇO: RUA SÃO MIGUEL, Nº 30, CENTRO, ALCANTARA/CE  
 CONTATO: (85)9704.6696  
 C.G.F:06.757195-6

2817  
 Fls 4  
 Rubrica

*[Handwritten signature]*

*[Handwritten mark]*

*[Handwritten signature]*

CNPJ:30.192.023/0001-06

ENDEREÇO: RUA SÃO MIGUEL, N°30, CENTRO, ALCANTARA/CE

CONTATO: (85)9704.6696

C.G.F:06.757195-6

16	CERTIFICADOS TAMANHO OFICIO, PAPEL COUCHE COLORIDO	FM COPY	UND	2850	R\$ 3,57	três reais e cinquenta sete centavos	R\$ 10.174,50	dez mil, cento e setenta e quatro reais e cinquenta centavos
17	CERTIFICADOS EM PAPEL COUCHE 170G, TAMANHO A4	FM COPY	UND	1200	R\$ 3,77	três reais e setenta e um centavos	R\$ 4.452,00	quatro mil, quatrocentos e cinquenta e dois reais
18	CONFECÇÃO DE CONVITES 10.5CM X 7.5CM	FM COPY	UND	2300	R\$ 0,61	sessenta e um centavos de real	R\$ 1.433,50	quatrocentos e trinta e três reais e cinquenta centavos
19	CONFECÇÃO DE CONVITES 15CM X 10CM;	FM COPY	UND	4650	R\$ 0,81	oitenta e um centavos de real	R\$ 3.766,50	três mil, setecentos e sessenta e seis reais e cinquenta centavos
20	CONFECÇÃO DE CONVITES 15CM X 21CM	FM COPY	UND	3000	R\$ 1,26	um real e vinte e seis centavos	R\$ 3.780,00	três mil, setecentos e oitenta reais
21	CONVITE EM PAPEL COUCHE 170G TAMANHO 210X290 MM	FM COPY	UND	2600	R\$ 3,51	três reais e cinquenta e um centavos	R\$ 9.126,00	nove mil, cento e vinte e seis reais

F M CRUZ DE SOUSA - ME

CNPJ:30.192.023/0001-06

ENDEREÇO: RUA SÃO MIGUEL, N°30, CENTRO, ALCANTARA/CE

CONTATO: (85)9704.6696

C.G.F:06.757195-6

COMISSÃO DE LICITAÇÃO  
2818  
Fls M  
Rubrica

*[Handwritten signature]*

*[Handwritten signature]*

*[Handwritten signature]*

# F M CRUZ DE SOUSA - ME

CNPJ:30.192.023/0001-06

ENDEREÇO: RUA SÃO MIGUEL, N°30, CENTRO, ALCANTARA/CE

CONTATO: (85)9704.6696

C.G.F:06.757195-6

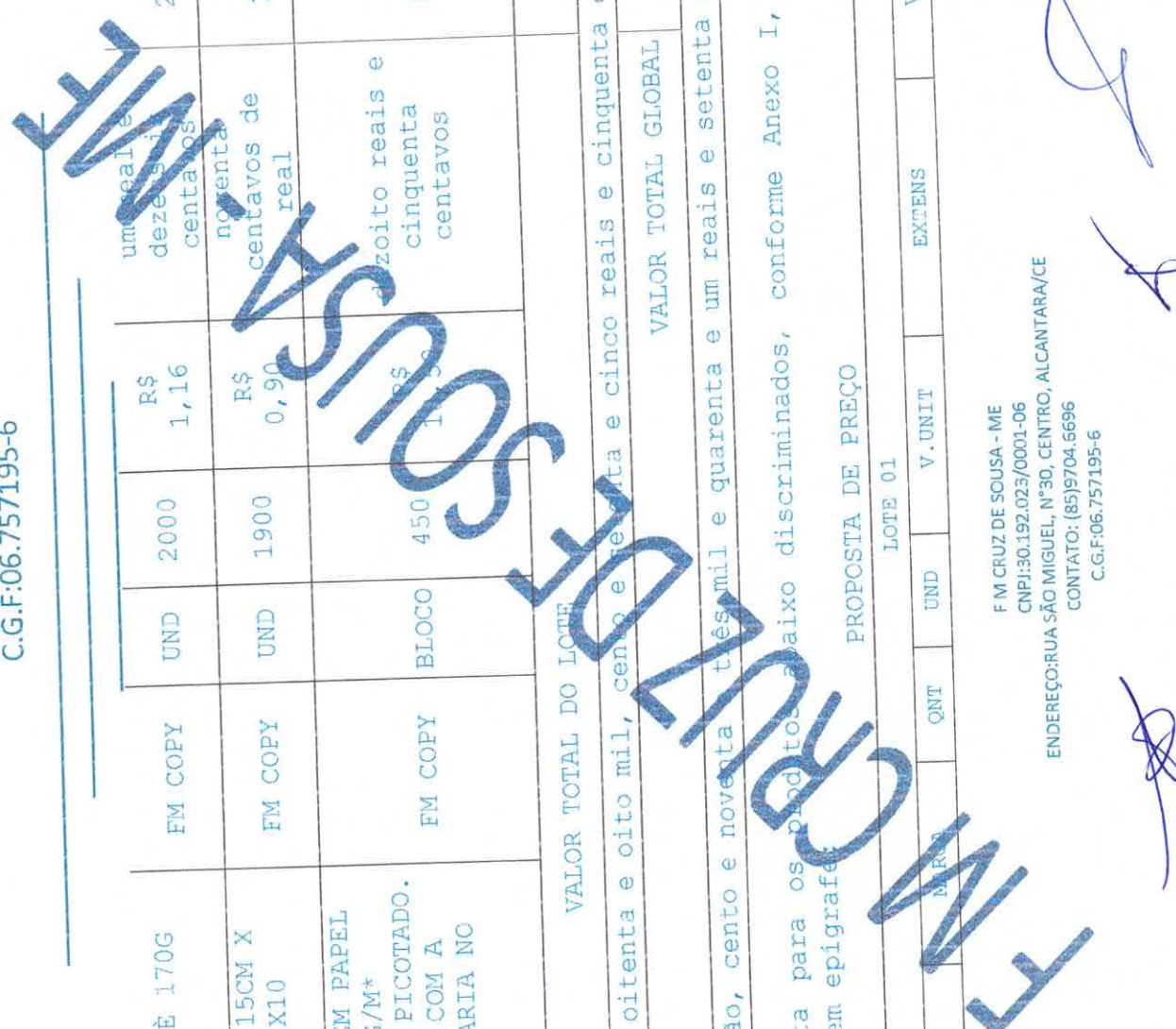

22	CONVITE EM PAPEL COUCHÉ 170G TAMANHO 100X150 MM	FM COPY	UND	2000	R\$ 1,16	um real e dezesseis centavos	R\$ 2.320,00	dois mil, trezentos e vinte reais
23	CONFECÇÕES DE CARTÕES 15CM X 10CM EM PAPEL COUCHE 4X10 CORES.	FM COPY	UND	1900	R\$ 0,90	noventa centavos de real	R\$ 1.710,00	mil setecentos e dez reais
24	BLOCO COM 100 FOLHAS EM PAPEL APERGAMINHADO 24KG 75G/M* TAMANHO 210X297MM 1X0 PICOTADO. OBS: MODELO DE ACORDO COM A SOLICITAÇÃO DA SECRETARIA NO MOMENTO DO PEDIDO DE COMPRA/SERVIÇO	FM COPY	BLOCO	450	R\$ 18,33	dezoito reais e cinquenta centavos	R\$ 8.325,00	cito mil, trezentos e vinte e cinco reais
VALOR TOTAL DO LOTE							R\$ 188.175,50	
cento e oitenta e oito mil, cento e setenta e cinco reais e cinquenta centavos							R\$	
um milhão, cento e noventa e três mil e quarenta e um reais e setenta centavos							VALOR TOTAL GLOBAL	1.193.041,70

Apresentamos nossa proposta para os produtos abaixo discriminados, conforme Anexo I, que integra o instrumento convocatório da licitação em epígrafe:

ITEM	DESCRIÇÃO	QNT	UND	V.UNIT	EXTENS	V.TOTAL	EXTENS
LOTE 01							
PROPOSTA DE PREÇO							

F M CRUZ DE SOUSA - ME  
 CNPJ:30.192.023/0001-06  
 ENDEREÇO: RUA SÃO MIGUEL, N°30, CENTRO, ALCANTARA/CE  
 CONTATO: (85)9704.6696  
 C.G.F:06.757195-6

2819  
 Rubrica

Handwritten signature and initials, including '077' and 'A'.

F M CRUZ DE SOUSA - ME

CNPJ:30.192.023/0001-06

ENDEREÇO: RUA SÃO MIGUEL, Nº 30, CENTRO, ALCANTARA/CE

CONTATO: (85)9704.6696

C.G.F:06.757195-6

**WAL**

1	AREIA GROSSA	CONSTRUMAX	650	M3	R\$ 175,00	cento e setenta e cinco reais	R\$ 113.750,00	cento e treze mil, setecentos e cinquenta reais
2	ARISCO	VIDAL	50	M3	R\$ 188,00	cento e oitenta e oito reais	R\$ 9.400,00	noventa mil e quatrocentos reais
3	BRITA	VIDAL	39	M3	R\$ 175,00	cento e setenta e nove reais	R\$ 6.825,00	seis mil, oitocentos e vinte e cinco reais

MAIOR VALOR DO LOTE R\$ 129.975,00

cento e vinte e nove mil, novecentos e setenta e cinco reais

ITEM	DESCRIÇÃO	MARCA	QNT	UND	UNIT	EXTENS	V. TOTAL	EXTENS
1	ARGAMASSA 20KG (CIMENTO COLA).	APODI	26	PCT	R\$ 20,00	vinte reais	R\$ 520,00	quinientos e vinte reais
2	SACO DE CIMENTO PARA USO GERAL, COM SECAGEM RÁPIDA E ALTA RESISTÊNCIA, EMBALAGEM DE 50KG QUE ATENDA OS REQUISITOS DA ABNT	VOTORAN	13	PCT	R\$ 22,00	vinte e dois reais	R\$ 28.600,00	vinte e oito mil e seiscentos reais
3	REJUNTE FLEXÍVEL 1 KG PARA PISO, VÁRIAS CORES	REJUNTALEX	63	SC	R\$ 5,50	cinco reais e cinquenta centavos	R\$ 357,50	trezentos e cinquenta e sete reais e cinquenta centavos
VALOR TOTAL DO LOTE							R\$ 29.477,50	

vinte e nove mil, quatrocentos e setenta e sete reais e cinquenta centavos

LOTE 03

F M CRUZ DE SOUSA - ME

CNPJ:30.192.023/0001-06

ENDEREÇO: RUA SÃO MIGUEL, Nº 30, CENTRO, ALCANTARA/CE

CONTATO: (85)9704.6696

C.G.F:06.757195-6

Fls 2820  
4  
Rubric:

*[Handwritten signature]*

*[Handwritten signature]*

# F M CRUZ DE SOUSA - ME

CNPJ:30.192.023/0001-06

ENDEREÇO: RUA SÃO MIGUEL, Nº 30, CENTRO, ALCANTARA/CE  
 CONTATO: (85)9704.6696  
 C.G.F:06.757195-6

ITEM	DESCRIÇÃO	MARCA	QNT	UND	V. UNIT	EXTENSÃO	V. TOTAL	EXTENS
1	TIJOLO CERÂMICO FURADO 8 Furos 9x19x19	VIDAL	46500	UND	R\$ 0,65	sessenta e cinco centavos de real	R\$ 30.225,00	trinta mil, duzentos e vinte e cinco reais
2	TELHA EM CERÂMICA	VIDAL	13000	UND	R\$ 1,30	um real e trinta centavos	R\$ 16.900,00	dezesesseis mil e novecentos reais
TOTAL DO LOTE							R\$ 47.125,00	
quarenta e sete mil, cento e vinte e cinco reais								
ITEM	DESCRIÇÃO	MARCA	QNT	UND	V. UNIT	EXTENS	V. TOTAL	EXTENS
1	VARA DE FERRO 1/4	AÇO CEARENSE	257	UND	R\$ 25,00	vinte e cinco reais	R\$ 6.425,00	seis mil, quatrocentos e vinte e cinco reais
2	VARA DE FERRO 3/8.	AÇO CEARENSE	337	UND	R\$ 85,00	oitenta e cinco reais	R\$ 28.645,00	vinte e oito mil, seiscentos e quarenta e cinco reais
3	ARAME FARPADO 500MT	AÇO CEARENSE	80	ROLO	R\$ 415,00	quatrocentos e quinze reais	R\$ 24.900,00	vinte e quatro mil e novecentos reais
4	ARAME GALVANIZADO 18	AÇO CEARENSE	30	KG	R\$ 25,00	vinte e cinco reais	R\$ 750,00	setecentos e cinquenta reais
5	ARAME PECOZIDO TORCIDO 18	AÇO CEARENSE	150	KG	R\$ 26,00	vinte e seis reais	R\$ 3.900,00	três mil e novecentos reais
6	METALON GALVANIZADO 16X16	AÇO CEARENSE	150	UND	R\$ 50,00	cinquenta reais	R\$ 7.500,00	sete mil e quinhentos reais

F M CRUZ DE SOUSA - ME  
 CNPJ:30.192.023/0001-06  
 ENDEREÇO: RUA SÃO MIGUEL, Nº 30, CENTRO, ALCANTARA/CE  
 CONTATO: (85)9704.6696  
 C.G.F:06.757195-6



*[Handwritten signature]*

*[Handwritten signature]*



# FM CRUZ DE SOUSA - ME

CNPJ:30.192.023/0001-06

ENDEREÇO: RUA SÃO MIGUEL, N°30, CENTRO, ALCANTARA/CE

CONTATO: (85)9704.6696

C.G.F:06.757195-6

VALOR TOTAL LOTE R\$ 72.120,00

setenta e dois mil, cento e vinte reais

LOTE 08

ITEM	DESCRIÇÃO	MARCA	QNT	UND	V.UNIT	EXTENS	V.TOTAL	EXTENS
1	PARALELEPÍEDO	VIDAL	16000	UND	R\$ 1,30	um e trinta e dois mil e oitocentos reais	R\$ 20.800,00	vinte mil e oitocentos reais
VALOR TOTAL DO LOTE							R\$ 20.800,00	

vinte mil e oitocentos reais

LOTE 11

ITEM	DESCRIÇÃO	MARCA	QNT	UND	V.UNIT	EXTENS	V.TOTAL	EXTENS
1	VASSOURÃO	VIDAL	1200	UND	R\$ 30,00	trinta reais	R\$ 36.000,00	trinta e seis mil reais
2	RASTELO	AÇO CEARENSE	50	UND	R\$ 30,00	trinta reais	R\$ 1.500,00	mil e quinhentos reais
3	CARRINHO GARI COLETA LIXO PRÁTICO 100 LITROS	TIGRE	20	UND	R\$ 1.050,00	mil e cinquenta reais	R\$ 21.000,00	vinte e um mil reais
4	CARRINHO DE MÃO 65 LITROS	TIGRE	20	UND	R\$ 125,00	cento e vinte e cinco reais	R\$ 1.500,00	mil e quinhentos reais
5	CÂMARA DE AR DE CARRINI IO DE MAC) 3,25/8"	RODICI	22	UND	R\$ 20,00	vinte reais	R\$ 440,00	quatrocentos e quarenta reais
6	PNEU DE CARRINHO DE MÃO 3,25/8"	RODICI	22	UND	R\$ 50,00	cinquenta reais	R\$ 1.100,00	mil e cem reais

FM CRUZ DE SOUSA - ME  
 CNPJ:30.192.023/0001-06  
 ENDEREÇO: RUA SÃO MIGUEL, N°30, CENTRO, ALCANTARA/CE  
 CONTATO: (85)9704.6696  
 C.G.F:06.757195-6

2822  
 FIs  
 m  
 Rubrica

# F M CRUZ DE SOUSA - ME

CNPJ:30.192.023/0001-06

ENDEREÇO: RUA SÃO MIGUEL, N°30, CENTRO, ALCANTARA/CE

CONTATO: (85)9704.6696

C.G.F:06.757195-6

VALOR TOTAL LOPE	R\$
sessenta e um mil, quinhentos e quarenta reais	61.540,00
VALOR TOTAL GLOBAL	R\$
trezentos e sessenta e um mil e trinta e sete reais e cinquenta centavos	361.037,50

VALIDADE DA PROPOSTA: 60 (sessenta) dias.

Prazo de execução/entrega: DE ACORDO COM EDITAL.

A licitante declara que, nos valores apresentados acima, estão incluso todos os tributos, encargos trabalhistas, previdenciários, fiscais e comerciais, taxas, fretes, seguros, deslocamentos de pessoal, custos e demais despesas que possam incidir sobre o fornecimento dos produtos licitados, inclusive a margem de lucro

ALCANTARA-CE, 2 DE SETEMBRO DE 2021

FELIANDO VAECHEL CRUZ DE SOUSA

CPF: 03.691.843-91

RG: 97031037650

F M CRUZ DE SOUSA - ME

CNPJ:30.192.023/0001-06

ENDEREÇO: RUA SÃO MIGUEL, N°30, CENTRO, ALCANTARA/CE

CONTATO: (85)9704.6696

C.G.F:06.757195-6



*[Handwritten signatures and scribbles in blue ink]*

# M.J SERVIÇOS

RAZÃO SOCIAL: A DE PADUA G DOS SANTOS(MJ SERVIÇOS)  
CNPJ: 34.507.799/0001-29 E-MAIL:APLOCCSERVE@GMAIL.COM  
ENDEREÇO: AV EVANGELINA MARIA DA COSTA S VIEIRA, SN,  
SEBASTIÃO GOMES PARENTE, UBAJARA-CE, CEP: 62.350-000



## PREFEITURA MUNICIPAL DE SENADOR POMPEU/CE PREGAO PRESENCIAL - N°GM-PP014/2021-SRP

**OBJETO: REGISTRO DE PREÇOS VISANDO FUTURAS E EVENTUAIS CONTRATAÇÕES DE SERVIÇOS GRÁFICO, AQUISIÇÃO DE MATERIAL GRÁFICO E DE EXPEDIENTE, PARA ATENDER AS NECESSIDADES DAS UNIDADES ADMINISTRATIVAS DO MUNICÍPIO DE SENADOR POMPEU-CE, conforme especificações abaixo:**

APRESENTAMOS A VSA

A NOSSA PROPOSTA DE PREÇO, DE ACORDO COM EDITAL DA LICITAÇÃO SUPRACITADA:

LOTE 01									
ITEM	DESCRIÇÃO	MARCA	UND	QNT	V.UNIT	EXTENS	V.TOTAL	EXTENS	EXTENS
1	CARIMBO MADEIRA TRADICIONAL COM DIZER PERSONALIZADO TAMANHO 60X7MM	GRAFICA PADOA	UND	52	R\$ 25,00	vinte e cinco reais	R\$ 1.300,00	vinte e cinco reais	mil e trezentos reais
2	CARIMBO AUTOMÁTICO. AREA DE IMPRESSÃO 14X38MM, 22X59 MM, 30X69 MM, 37X46 MM E 40X50 MM, COR DA TINTA PRETO	GRAFICA PADOA	UND	177	R\$ 25,00	vinte e cinco reais	R\$ 4.425,00	vinte e cinco reais	quatro mil, quatrocentos e vinte e cinco reais
3	ESTOJO PERSONALIZADO 20 CM DE COMPRIMENTO, 7CM DE LARGURA E 7CM DE ALTURA	GRAFICA PADOA	UND	140	R\$ 5,00	cinco reais	R\$ 700,00	cinco reais	setecentos reais
4	COPOS LONG DRINK 350 ML. COM IMPRESSÃO COLORIDA	GRAFICA PADOA	UND	1700	R\$ 5,00	cinco reais	R\$ 8.500,00	cinco reais	oito mil e quinhentos reais
5	PASTA ARQUIVO PRÁTICO COM IDENTIFICAÇÃO	GRAFICA PADOA	UND	500	R\$ 5,00	cinco reais	R\$ 2.500,00	cinco reais	dois mil e quinhentos reais
6	PASTA CANALETA COM IDENTIFICAÇÃO	GRAFICA PADOA	UND	300	R\$ 5,00	cinco reais	R\$ 1.500,00	cinco reais	mil e quinhentos reais
7	PASTA TRANSPARENTE COM BAILARINA TAMANHO A4 COM IDENTIFICAÇÃO	GRAFICA PADOA	UND	2200	R\$ 4,00	quatro reais	R\$ 8.800,00	quatro reais	oito mil e oitocentos reais

COMISSÃO DE LICITAÇÃO  
2824  
Fls 14  
Rubrica

# M.J SERVIÇOS

RAZÃO SOCIAL: A DE PADUA G DOS SANTOS(MJ SERVIÇOS)  
 CNPJ: 34.507.799/0001-29 E-MAIL: APOCCSERVE@GMAIL.COM  
 ENDEREÇO: AV EVANGELINA MARIA DA COSTA S VIEIRA, SN,  
 SEBASTIÃO GOMES PARENTE, UBAJARA-CE, CEP: 62.350-000



ITEM	DESCRIÇÃO	MARCA	UND	QNT	V.UNIT	EXTENS	V.TOTAL	EXTENS
8	BONÉ EM BRIM, ESTAMPA FRENTE E LATERAIS. OBS: ARTE DE ACORDO COM A SOLICITAÇÃO DA SECRETARIA NO MOMENTO DO PEDIDO DE COMPRA/SERVIÇO	GRAFICA PADOA	UND	2600	R\$ 10,00	dez reais	R\$ 26.000,00	vinte e seis mil reais
9	CAMISAS EM ALGODÃO, VARIADOS TAMANHOS COM PINTURA EM TELA FRENTE E COSTAS. OBS: ARTE DE ACORDO COM A SOLICITAÇÃO DA SECRETARIA NO MOMENTO DO PEDIDO DE COMPRA/SERVIÇO	GRAFICA PADOA	UND	3950	R\$ 20,00	vinte reais	R\$ 79.000,00	setenta e nove mil reais
10	COLETE PERSONALIZADO, COM TIMBRE E LOGOMARCA DA PREFEITURA MUNICIPAL DE SAUDE DE SENADOR POMPEU COR A COMBINAR	GRAFICA PADOA	UND	200	R\$ 18,00	dezoito reais	R\$ 3.600,00	três mil e seiscentos reais
11	CONFECÇÃO DE PLAQUETAS METALICAS, COM CODIGO DE BARRAS, AUTO ADESIVAS E IMPRESSÃO PERMANENTE COM OS RESPECTIVOS NUMEROS SEQUENCIAIS DE TOMBAMENTO	GRAFICA PADOA	UND	8000	R\$ 0,50	cinquenta centavos de real	R\$ 4.000,00	quatro mil reais
12	BOTONS METALIZADOS COM BROCHE MEDINDO 4CM DE DIÂMETRO;	GRAFICA PADOA	UND	3500	R\$ 2,00	dois reais	R\$ 7.000,00	sete mil reais
13	mídia - gravação cd / dvd impressão 4/0 ACABAMENTO CADA ENVELOPADO	GRAFICA PADOA	UND	260	R\$ 5,00	cinco reais	R\$ 1.300,00	mil e trezentos reais
<b>VALOR TOTAL DO LOTE</b>							R\$ 148.625,00	
cento e quarenta e oito mil, seiscentos e vinte e cinco reais								
<b>LOTE 02</b>								
ITEM	DESCRIÇÃO	MARCA	UND	QNT	V.UNIT	EXTENS	V.TOTAL	EXTENS
1	IMPRESSÃO COLORIDA TAMANHO A1	GRAFICA PADOA	UND	1000	R\$ 15,00	quinze reais	R\$ 15.000,00	quinze mil reais
2	IMPRESSÃO COLORIDA TAMANHO A3	GRAFICA PADOA	UND	500	R\$ 6,00	seis reais	R\$ 3.000,00	três mil reais
3	APOSTILA ENCADERNADA PARA FORMAÇÃO DE PROFESSORES EM PAPEL A4 COM 100 FOLHAS	GRAFICA PADOA	UND	800	R\$ 30,00	trinta reais	R\$ 24.000,00	vinte e quatro mil reais

2825  
M  
Rubrica

10729

*[Handwritten signature]*



# M.J SERVIÇOS

RAZÃO SOCIAL: A DE PADUA G DOS SANTOS(MJ SERVIÇOS)  
 CNPJ: 34.507.799/0001-29 E-MAIL: APLOCCSERVE@GMAIL.COM  
 ENDEREÇO: AV EVANGELINA MARIA DA COSTA S VIEIRA, SN,  
 SEBASTIÃO GOMES PARENTE, UBAJARA-CE, CEP: 62.350-000

4	DIÁRIO ESCOLAR - EDUCAÇÃO INFANTIL EM PAPEL A4 COM 80 PAGINAS ENCADERNADAS, CAPA E CONTRA CAPA COLORIDAS EM PAPEL 40KG	GRAFICA PADOA	UND	100	R\$ 30,00	trinta reais	R\$ 3.000,00	três mil reais
5	DIÁRIO ESCOLAR-ENSINO FUNDAMENTAL EM PAPEL A4 COM 90 PAGINAS ENCADERNADAS	GRAFICA PADOA	UND	1400	R\$ 30,00	trinta reais	R\$ 42.000,00	quarenta e dois mil reais
6	HISTORICO ESCOLAR TAMANHO OFICIO PAPEL 40KG COLORIDO	GRAFICA PADOA	UND	4000	R\$ 2,35	dois reais e trinta e cinco centavos	R\$ 9.400,00	noventa mil e quatrocentos reais
7	MAPA DE NOTAS TAMANHO 48CM X 43CM PAPEL 40KG	GRAFICA PADOA	UND	1000	R\$ 2,72	dois reais e setenta e dois centavos	R\$ 2.720,00	dois mil, setecentos e vinte reais
8	APOSTILA EDUCATIVA COM 100 FOLHAS EM PAPEL OFICIO A4 IMPRESSÕES	GRAFICA PADOA	UND	600	R\$ 44,00	quarenta e quatro reais	R\$ 26.400,00	vinte e seis mil e quatrocentos reais
9	APOSTILA EDUCATIVA 60 FOLHAS EM PAPEL OFICIO A4, IMPRESSÕES COLORIDAS	GRAFICA PADOA	UND	520	R\$ 44,00	quarenta e quatro reais	R\$ 22.880,00	vinte e dois mil, oitocentos e oitenta reais
10	APOSTILA EDUCATIVA 60 FOLHAS EM PAPEL OFICIO A4, IMPRESSÕES MONOCROMÁTICAS	GRAFICA PADOA	UND	20	R\$ 44,00	quarenta e quatro reais	R\$ 880,00	oitocentos e oitenta reais
11	APOSTILA EDUCATIVA 20 FOLHAS EM PAPEL OFICIO A4, IMPRESSÕES COLORIDAS	GRAFICA PADOA	UND	20	R\$ 29,83	vinte e nove reais e oitenta e três centavos	R\$ 596,60	quinhentos e noventa e seis reais e sessenta centavos
12	APOSTILA EDUCATIVA 20 FOLHAS EM PAPEL OFICIO A4, IMPRESSÕES MONOCROMÁTICAS	GRAFICA PADOA	UND	25	R\$ 17,48	dezessete reais e quarenta e oito centavos	R\$ 437,00	quatrocentos e trinta e sete reais
13	Caderno de provas em papel A4 com 05 folhas. 10 PAGINAS	GRAFICA PADOA	UND	5000	R\$ 3,95	três reais e noventa e cinco centavos	R\$ 19.750,00	dezenove mil, setecentos e cinquenta reais
VALOR TOTAL DO LOTE							R\$ 170.063,60	

cento e setenta mil e sessenta e três reais e sessenta centavos

LOTE 03

ITEM	DESCRIÇÃO	MARCA	UND	QNT	V.UNIT	EXTENS	V.TOTAL	EXTENS
1	FAIXA BANNER TAMANHO 80CM X 2.20M COM ACABAMENTO	GRAFICA PADOA	UND	150	R\$ 160,00	cento e sessenta reais	R\$ 24.000,00	quarenta e quatro mil reais

EXTENS  
 quarenta e quatro mil reais  
 Rubrica  
 10772  
 2876  
 15  
 11

*[Handwritten signature]*



# M.J. SERVIÇOS

RAZÃO SOCIAL: A DE PADUA G DOS SANTOS(MJ SERVIÇOS)  
 CNPJ: 34.507.799/0001-29 E-MAIL: APLOCCSERVE@GMAIL.COM  
 ENDEREÇO: AV EVANGELINA MARIA DA COSTA S VIEIRA, SN,  
 SEBASTIÃO GOMES PARENTE, UBAJARA-CE, CEP: 62.350-000

ITEM	DESCRIÇÃO	MARCA	UND	QNT	V.UNIT	EXTENS	V.TOTAL	EXTENS	V.TOTAL
2	FAIXA LONA TAMANHO 3,50 M X 70 CM, COM ACABAMENTO	GRAFICA PADOA	UND	55	R\$ 250,00	duzentos e cinquenta reais	R\$ 13.750,00	treze mil, setecentos e cinquenta reais	R\$ 13.750,00
3	FAIXA BANNER TAMANHO 60CM X 1,5 M COM ACABAMENTO	GRAFICA PADOA	UND	83	R\$ 150,00	cento e cinquenta reais	R\$ 12.450,00	doze mil, quatrocentos e cinquenta reais	R\$ 12.450,00
4	FAIXA: DIMENSÃO 3M X 80 CM, EM LONA, COM ACABAMENTO	GRAFICA PADOA	UND	143	R\$ 200,00	duzentos reais	R\$ 28.600,00	vinete e oito mil e seiscentos reais	R\$ 28.600,00
5	BANNER: DIMENSÃO 120CM DE COMPRIMENTO X 80CM DE LARGURA, LONA, COM ACABAMENTO COLORIDO, SÓ FRENTE	GRAFICA PADOA	UND	155	R\$ 130,00	cento e trinta reais	R\$ 20.150,00	vinete mil, cento e cinquenta reais	R\$ 20.150,00
6	BANNER: TAMANHO 3M X 2M EM LONA, COM ACABAMENTO	GRAFICA PADOA	UND	81	R\$ 400,00	quatrocentos reais	R\$ 32.400,00	trinta e dois mil e quatrocentos reais	R\$ 32.400,00
7	BANNER: TAMANHO 1,10 M X 0,70 M EM LONA, COM ACABAMENTO	GRAFICA PADOA	UND	87	R\$ 100,00	cem reais	R\$ 8.700,00	oito mil e setecentos reais	R\$ 8.700,00
8	BANNER: TAMANHO 1,50 X 1,0M EM LONA, COM ACABAMENTO.	GRAFICA PADOA	UND	33	R\$ 170,00	cento e setenta reais	R\$ 5.610,00	cinco mil, seiscentos e dez reais	R\$ 5.610,00
VALOR TOTAL DO LOTE							R\$ 145.660,00		R\$ 145.660,00

cento e quarenta e cinco mil, seiscentos e sessenta reais

LOTE 04

ITEM	DESCRIÇÃO	MARCA	UND	QNT	V.UNIT	EXTENS	V.TOTAL	EXTENS	V.TOTAL
1	CRACHA EM PVC RÍGIDO COM GARRA DE JACARÉ TAMANHO: 9CMX6CM COM CORDÃO	GRAFICA PADOA	UND	810	R\$ 10,00	dez reais	R\$ 8.100,00	oito mil e cem reais	R\$ 8.100,00
2	CRACHA EM PAPEL COUCHE, TAMANHO' 10 X 15CM COM CCRDAO MED70 CM.	GRAFICA PADOA	UND	4420	R\$ 4,00	quatro reais	R\$ 17.680,00	dezesete mil, seiscentos e oitenta reais	R\$ 17.680,00
3	ADESIVOS PLÁSTICOS TAMANHO 10.5CM X7.5CM	GRAFICA PADOA	UND	7500	R\$ 1,00	um real	R\$ 7.500,00	sete mil e quinhentos reais	R\$ 7.500,00
4	ADESIVOS PLÁSTICOS TAMANHO 15CM X 10CM	GRAFICA PADOA	UND	7300	R\$ 1,00	um real	R\$ 7.300,00	sete mil e trezentos reais	R\$ 7.300,00
5	ADESIVOS PLÁSTICOS TAMANHO 20CM X 10CM COLORIDO	GRAFICA PADOA	UND	500	R\$ 1,00	um real	R\$ 500,00	quinhentos reais	R\$ 500,00

Fls

Rubric

2827  
4  
0729