

RELATÓRIO ANALÍTICO - COMPOSIÇÕES DE CUSTOS



DESCRIÇÃO:	AMPLIAÇÃO E REFORMA DAS ESCOLAS JOSÉ ANTÔNIO DE SOUSA E RAQUEL COSTA LINHARES	DATA : 28/08/2021	BDI : 24.52%		
LOCAL:	DISTRITO DE ENG. JOSÉ LOPES E DISTRITO DE BONFIM (KM-20) - SENADOR POMPEU/CE	FONTE	VERSÃO	HORA	MES
CLIENTE:	PREFEITURA MUNICIPAL DE SENADOR POMPEU	SEINFRA	027.1 COM DESONERAÇÃO	89.85%	47.76%
					05/2021

MATERIAL	FONTE	UNID	COEFICIENTE	PREÇO UNITÁRIO	TOTAL
10970 DISJUNTOR BIPOLAR 16A	SEINFRA	UN	1,00000000	51,1300	51,1300
TOTAL MATERIAL:					51,1300



VALOR COM ENCARGOS:	73,65
VALOR BDI (24.52%):	18,06
VALOR COM BDI:	91,71

C1084 - DISJUNTOR BIPOLAR EM QUADRO DE DISTRIBUIÇÃO 20A (UN)

MAO DE OBRA	FONTE	UNID	COEFICIENTE	PREÇO UNITÁRIO	TOTAL
10042 AJUDANTE DE ELETRICISTA	SEINFRA	H	0,60000000	16,7700	10,0620
12312 ELETRICISTA	SEINFRA	H	0,60000000	20,7700	12,4620
TOTAL MAO DE OBRA:					22,5240

MATERIAL	FONTE	UNID	COEFICIENTE	PREÇO UNITÁRIO	TOTAL
10972 DISJUNTOR BIPOLAR 20A	SEINFRA	UN	1,00000000	51,1300	51,1300
TOTAL MATERIAL:					51,1300

VALOR COM ENCARGOS:	73,65
VALOR BDI (24.52%):	18,06
VALOR COM BDI:	91,71

C1085 - DISJUNTOR BIPOLAR EM QUADRO DE DISTRIBUIÇÃO 25A (UN)

MAO DE OBRA	FONTE	UNID	COEFICIENTE	PREÇO UNITÁRIO	TOTAL
10042 AJUDANTE DE ELETRICISTA	SEINFRA	H	0,60000000	16,7700	10,0620
12312 ELETRICISTA	SEINFRA	H	0,60000000	20,7700	12,4620
TOTAL MAO DE OBRA:					22,5240

MATERIAL	FONTE	UNID	COEFICIENTE	PREÇO UNITÁRIO	TOTAL
10973 DISJUNTOR BIPOLAR 25A	SEINFRA	UN	1,00000000	51,1300	51,1300
TOTAL MATERIAL:					51,1300

VALOR COM ENCARGOS:	73,65
VALOR BDI (24.52%):	18,06
VALOR COM BDI:	91,71

C1087 - DISJUNTOR BIPOLAR EM QUADRO DE DISTRIBUIÇÃO 32A (UN)

MAO DE OBRA	FONTE	UNID	COEFICIENTE	PREÇO UNITÁRIO	TOTAL
10042 AJUDANTE DE ELETRICISTA	SEINFRA	H	0,60000000	16,7700	10,0620
12312 ELETRICISTA	SEINFRA	H	0,60000000	20,7700	12,4620
TOTAL MAO DE OBRA:					22,5240

MATERIAL	FONTE	UNID	COEFICIENTE	PREÇO UNITÁRIO	TOTAL
10975 DISJUNTOR BIPOLAR 32A	SEINFRA	UN	1,00000000	51,1300	51,1300
TOTAL MATERIAL:					51,1300

VALOR COM ENCARGOS:	73,65
VALOR BDI (24.52%):	18,06
VALOR COM BDI:	91,71

C2095 - RASGO EM ALVENARIA P/TUBULAÇÕES D=15 A 25MM (1/2" A 1") (M)

Alexandre Leandro Friuoso
Alexandre Leandro Friuoso

Engenheiro Civil
 RNP 061447455-2



RELATÓRIO ANALÍTICO - COMPOSIÇÕES DE CUSTOS

DESCRIÇÃO:	AMPLIAÇÃO E REFORMA DAS ESCOLAS JOSE ANTÔNIO DE SOUSA E RAQUEL COSTA LINHARES	DATA : 26/08/2021	BDI : 24.52%		
LOCAL:	DISTRITO DE ENG. JOSÉ LOPES E DISTRITO DE BONFIM (KM-20) - SENADOR POMPEU/CE	FUNTE	VERSÃO	HORA	MES
CLIENTE:	PREFEITURA MUNICIPAL DE SENADOR POMPEU	SEINFRA	027,1 COM DESONERAÇÃO	83,85%	47,75%
					REF. 05/2021

MAO DE OBRA	FUNTE	UNID	COEFICIENTE	PREÇO UNITÁRIO	TOTAL
10043 AJUDANTE DE ENCANADOR	SEINFRA	H	0,25000000	16,7700	4,1925
12320 ENCANADOR	SEINFRA	H	0,10000000	20,3200	2,0320
TOTAL MAO DE OBRA:					6,2245
VALOR COM ENCARGOS:					6,22
VALOR BDI (24.52%):					1,53
VALOR COM BDI:					7,75



MAO DE OBRA	FUNTE	UNID	COEFICIENTE	PREÇO UNITÁRIO	TOTAL
C1238 - ENCHIMENTO DE RASGO C/ARGAMASSA DIAM.= 15 A 25MM (1/2" A 1") (M)					
12391 PEDREIRO	SEINFRA	H	0,15000000	20,7700	3,1155
12543 SERVENTE	SEINFRA	H	0,10000000	15,5500	1,5550
TOTAL MAO DE OBRA:					4,6705

MATERIAL	FUNTE	UNID	COEFICIENTE	PREÇO UNITÁRIO	TOTAL
10109 AREIA MEDIA	SEINFRA	M3	0,00020000	67,5000	0,0135
10441 CAL HIDRATADA	SEINFRA	KG	0,03600000	1,1000	0,0396
10805 CIMENTO PORTLAND	SEINFRA	KG	0,00300000	0,5600	0,0017
TOTAL MATERIAL:					0,0548
VALOR COM ENCARGOS:					4,73
VALOR BDI (24.52%):					1,16
VALOR COM BDI:					5,89

MAO DE OBRA	FUNTE	UNID	COEFICIENTE	PREÇO UNITÁRIO	TOTAL
C1184 - ELETRODUTO FLEXÍVEL, TIPO GARGANTA (M)					
10042 AJUDANTE DE ELETRICISTA	SEINFRA	H	0,80000000	16,7700	13,4160
TOTAL MAO DE OBRA:					13,4160

MATERIAL	FUNTE	UNID	COEFICIENTE	PREÇO UNITÁRIO	TOTAL
11084 ELETRODUTO FLEXIVEL TIPO GARGANTA	SEINFRA	M	1,00000000	1,7200	1,7200
TOTAL MATERIAL:					1,7200
VALOR COM ENCARGOS:					15,14
VALOR BDI (24.52%):					3,71
VALOR COM BDI:					18,85

MAO DE OBRA	FUNTE	UNID	COEFICIENTE	PREÇO UNITÁRIO	TOTAL
C1376 - FIO ISOLADO PVC P/750V 6MM2 (M)					
10042 AJUDANTE DE ELETRICISTA	SEINFRA	H	0,13000000	16,7700	2,1801
12312 ELETRICISTA	SEINFRA	H	0,13000000	20,7700	2,7001
TOTAL MAO DE OBRA:					4,8802

MATERIAL	FUNTE	UNID	COEFICIENTE	PREÇO UNITÁRIO	TOTAL
11174 FIO ISOLADO EM PVC 6.00MM2 - 750V	SEINFRA	M	1,02000000	3,2100	3,2742
TOTAL MATERIAL:					3,2742
VALOR COM ENCARGOS:					8,15
VALOR BDI (24.52%):					2,00
VALOR COM BDI:					10,15

Alexandre Leandro Freitas
 Alexandre Leandro Freitas
 Engenheiro Civil
 RNP 051447458-2



RELATÓRIO ANALÍTICO - COMPOSIÇÕES DE CUSTOS

DESCRIÇÃO:	AMPLIAÇÃO E REFORMA DAS ESCOLAS JOSÉ ANTÔNIO DE SOUSA E RAQUEL COSTA LINHARES	DATA : 26/08/2021	BDI : 24,52%		
LOCAL:	DISTRITO DE ENG. JOSÉ LOPES E DISTRITO DE BONFIM (KM-20) - SENADOR POMPEU/CE	FONTE	VERSÃO	HORA	MES
CLIENTE:	PREFEITURA MUNICIPAL DE SENADOR POMPEU	SEINFRA	027,1 COM DESONERAÇÃO	83,85%	47,75%
					REF. 06/2021

C1375 - FIO ISOLADO PVC P/750V 4MM2 (M)

MAO DE OBRA		FONTE	UNID	COEFICIENTE	PREÇO UNITÁRIO	TOTAL
10042	AJUDANTE DE ELETRICISTA	SEINFRA	H	0,12000000	16,7700	2,0124
12312	ELETRICISTA	SEINFRA	H	0,12000000	20,7700	2,4924
TOTAL MAO DE OBRA:						4,5048

MATERIAL		FONTE	UNID	COEFICIENTE	PREÇO UNITÁRIO	TOTAL
11173	FIO ISOLADO EM PVC 4.00MM2 - 750V	SEINFRA	M	1,02000000	2,3200	2,3664
TOTAL MATERIAL:						2,3664



VALOR COM ENCARGOS: 6,87

VALOR BDI (24,52%): 1,68

VALOR COM BDI: 8,55

.374 - FIO ISOLADO PVC P/750V 2.5 MM2 (M)

MAO DE OBRA		FONTE	UNID	COEFICIENTE	PREÇO UNITÁRIO	TOTAL
10042	AJUDANTE DE ELETRICISTA	SEINFRA	H	0,11000000	16,7700	1,8447
12312	ELETRICISTA	SEINFRA	H	0,11000000	20,7700	2,2847
TOTAL MAO DE OBRA:						4,1294

MATERIAL		FONTE	UNID	COEFICIENTE	PREÇO UNITÁRIO	TOTAL
11172	FIO ISOLADO EM PVC 2.50MM2 - 750V	SEINFRA	M	1,02000000	1,3600	1,3872
TOTAL MATERIAL:						1,3872

VALOR COM ENCARGOS: 5,52

VALOR BDI (24,52%): 1,35

VALOR COM BDI: 6,87

C2493 - TOMADA UNIVERSAL 10A 250V (UN)

MAO DE OBRA		FONTE	UNID	COEFICIENTE	PREÇO UNITÁRIO	TOTAL
10042	AJUDANTE DE ELETRICISTA	SEINFRA	H	0,21000000	16,7700	3,5217
12312	ELETRICISTA	SEINFRA	H	0,21000000	20,7700	4,3617
TOTAL MAO DE OBRA:						7,8834

MATERIAL		FONTE	UNID	COEFICIENTE	PREÇO UNITÁRIO	TOTAL
12119	TOMADA UNIVERSAL 2POLOS	SEINFRA	UN	1,00000000	8,4200	8,4200
TOTAL MATERIAL:						8,4200

VALOR COM ENCARGOS: 16,30

VALOR BDI (24,52%): 4,00

VALOR COM BDI: 20,30

Alexandre Leandro Frutuoso
Alexandre Leandro Frutuoso
 Engenheiro Civil
 RNP 064417458-2

C1494 - INTERRUPTOR UMA TECLA SIMPLES 10A 250V (UN)

MAO DE OBRA		FONTE	UNID	COEFICIENTE	PREÇO UNITÁRIO	TOTAL
10042	AJUDANTE DE ELETRICISTA	SEINFRA	H	0,21000000	16,7700	3,5217
12312	ELETRICISTA	SEINFRA	H	0,21000000	20,7700	4,3617
TOTAL MAO DE OBRA:						7,8834

MATERIAL		FONTE	UNID	COEFICIENTE	PREÇO UNITÁRIO	TOTAL
11255	INTERRUPTOR 1 TECLA SIMPLES	SEINFRA	UN	1,00000000	7,6000	7,6000



SENADOR POMPEU

RELATÓRIO ANALÍTICO - COMPOSIÇÕES DE CUSTOS

DESCRIÇÃO:	AMPLIAÇÃO E REFORMA DAS ESCOLAS JOSÉ ANTÔNIO DE SOUSA E RAQUEL COSTA LINHARES	DATA : 28/08/2021	BDI : 24,52%		
LOCAL:	DISTRITO DE ENG. JOSÉ LOPES E DISTRITO DE BONFIM (KM-20) - SENADOR POMPEU/CE	FONTE	VERSÃO	HORA	MES
CLIENTE:	PREFEITURA MUNICIPAL DE SENADOR POMPEU	SEINFRA	027.1 COM DESONERAÇÃO	83,85%	47,73%
					REF. 05/2021

TOTAL MATERIAL: 7,6000

VALOR COM ENCARGOS: 15,48

VALOR BDI (24,52%): 3,80

VALOR COM BDI: 19,28

C1479 - INTERRUPTOR DUAS TECLAS SIMPLES 10A 250V (UN)

MAO DE OBRA	FONTE	UNID	COEFICIENTE	PREÇO UNITÁRIO	TOTAL
10042 AJUDANTE DE ELETRICISTA	SEINFRA	H	0,37000000	16,7700	6,2048
12312 ELETRICISTA	SEINFRA	H	0,37000000	20,7700	7,6848
TOTAL MAO DE OBRA:					13,8896

MATERIAL	FONTE	UNID	COEFICIENTE	PREÇO UNITÁRIO	TOTAL
11263 INTERRUPTOR 2 TECLAS SIMPLES	SEINFRA	UN	1,00000000	13,4200	13,4200
TOTAL MATERIAL:					13,4200

VALOR COM ENCARGOS: 27,31

VALOR BDI (24,52%): 6,70

VALOR COM BDI: 34,01

C1665 - LUMINÁRIA FLUORESCENTE COMPLETA C/2 LÂMPADAS DE 20W (UN)

MAO DE OBRA	FONTE	UNID	COEFICIENTE	PREÇO UNITÁRIO	TOTAL
10042 AJUDANTE DE ELETRICISTA	SEINFRA	H	1,10000000	16,7700	18,4470
12312 ELETRICISTA	SEINFRA	H	1,10000000	20,7700	22,8470
TOTAL MAO DE OBRA:					41,2940

MATERIAL	FONTE	UNID	COEFICIENTE	PREÇO UNITÁRIO	TOTAL
11363 LUMINARIA FLUORESCENTE 2X20W COMPLETA COM LAMPADA	SEINFRA	UN	1,00000000	50,7200	50,7200
TOTAL MATERIAL:					50,7200

VALOR COM ENCARGOS: 92,01

VALOR BDI (24,52%): 22,56

VALOR COM BDI: 114,57

C1666 - LUMINÁRIA FLUORESCENTE COMPLETA C/2 LÂMPADAS DE 40W (UN)

MAO DE OBRA	FONTE	UNID	COEFICIENTE	PREÇO UNITÁRIO	TOTAL
10042 AJUDANTE DE ELETRICISTA	SEINFRA	H	1,10000000	16,7700	18,4470
12312 ELETRICISTA	SEINFRA	H	1,10000000	20,7700	22,8470
TOTAL MAO DE OBRA:					41,2940

MATERIAL	FONTE	UNID	COEFICIENTE	PREÇO UNITÁRIO	TOTAL
11364 LUMINARIA FLUORESCENTE 2X40W COMPLETA COM LAMPADA	SEINFRA	UN	1,00000000	63,6900	63,6900
TOTAL MATERIAL:					63,6900

VALOR COM ENCARGOS: 104,98

VALOR BDI (24,52%): 25,74

VALOR COM BDI: 130,72

Alexandre Leandro Frutuoso
 Alexandre Leandro Frutuoso
 Engenheiro Civil
 CPF: 001117198-2

C1949 - PONTO LÓGICO, MATERIAL E EXECUÇÃO (PT)

MAO DE OBRA	FONTE	UNID	COEFICIENTE	PREÇO UNITÁRIO	TOTAL
10042 AJUDANTE DE ELETRICISTA	SEINFRA	H	3,00000000	16,7700	50,3100



SENADOR POMPEU

RELATÓRIO ANALÍTICO - COMPOSIÇÕES DE CUSTOS

DESCRIÇÃO:	AMPLIAÇÃO E REFORMA DAS ESCOLAS JOSE ANTÔNIO DE SOUSA E RAQUEL COSTA LINHARES	DATA : 26/06/2021	BDI : 24,52%			
LOCAL:	DISTRITO DE ENG. JOSÉ LOPES E DISTRITO DE BONFIM (KM-20) - SENADOR POMPEU/CE	FONTE	VERSÃO	HORA	MES	REF.
CLIENTE:	PREFEITURA MUNICIPAL DE SENADOR POMPEU	SEINFRA	027,1 COM DESONERAÇÃO	83,85%	47,76%	05/2021

12312	ELETRICISTA	SEINFRA	H	3,00000000	20,7700	62,3100
12543	SERVENTE	SEINFRA	H	2,50000000	15,5500	38,8750
TOTAL MAO DE OBRA:						161,4950



MATERIAL		FONTE	UNID	COEFICIENTE	PREÇO UNITÁRIO	TOTAL
10363	CABO LOGICO/VIDEO COAXIAL 75 (OHMS)	SEINFRA	M	4,00000000	1,4200	5,6800
10419	CAIXA ESTAMPADA 3"X3", 4"X2", 4"X4" - CHAPA 18	SEINFRA	UN	1,00000000	1,7600	1,7600
10428	CAIXA PASSAG. CHAPA C/TAMPA PARAF. 100X100X80MM	SEINFRA	UN	0,33000000	10,2100	3,3693
10957	CURVA DE PVC RIGIDO PARA ELETRODUTO DE 3/4"	SEINFRA	UN	1,00000000	2,0200	2,0200
11075	ELETRODUTO DE PVC RIGIDO 3/4"	SEINFRA	M	3,00000000	3,5000	10,5000
11409	LUVA DE PVC RIGIDO PARA ELETRODUTO 3/4"	SEINFRA	UN	2,00000000	0,8800	1,7600
TOTAL MATERIAL:						25,0893

VALOR COM ENCARGOS: 176,58

VALOR BDI (24,52%): 43,30

VALOR COM BDI: 219,88

C1615 - LATEX DUAS DEMÃOS EM PAREDES INTERNAS S/MASSA (M2)

MAO DE OBRA		FONTE	UNID	COEFICIENTE	PREÇO UNITÁRIO	TOTAL
10045	AJUDANTE DE PINTOR	SEINFRA	H	0,35000000	16,7700	5,8695
12395	PINTOR	SEINFRA	H	0,40000000	20,7700	8,3080
TOTAL MAO DE OBRA:						14,1775

MATERIAL		FONTE	UNID	COEFICIENTE	PREÇO UNITÁRIO	TOTAL
11347	LIXA PARA MADEIRA/MASSA	SEINFRA	UN	0,25000000	0,5500	0,1375
11490	LÍQUIDO SELADOR PARA PINTURA LATEX	SEINFRA	L	0,12000000	12,0800	1,4496
12096	TINTA LATEX	SEINFRA	L	0,17000000	21,2500	3,6125
TOTAL MATERIAL:						5,1996

VALOR COM ENCARGOS: 19,38

VALOR BDI (24,52%): 4,75

VALOR COM BDI: 24,13

C1614 - LATEX DUAS DEMÃOS EM PAREDES EXTERNAS S/MASSA (M2)

MAO DE OBRA		FONTE	UNID	COEFICIENTE	PREÇO UNITÁRIO	TOTAL
10045	AJUDANTE DE PINTOR	SEINFRA	H	0,35000000	16,7700	5,8695
12395	PINTOR	SEINFRA	H	0,40000000	20,7700	8,3080
TOTAL MAO DE OBRA:						14,1775

MATERIAL		FONTE	UNID	COEFICIENTE	PREÇO UNITÁRIO	TOTAL
10035	AGUARRAZ MINERAL	SEINFRA	L	0,05000000	17,1900	0,8595
11347	LIXA PARA MADEIRA/MASSA	SEINFRA	UN	0,25000000	0,5500	0,1375
11488	LÍQUIDO PREPARADOR DE SUPERFICIES	SEINFRA	L	0,12000000	11,9100	1,4292
12097	TINTA LATEX ACRÍLICA	SEINFRA	L	0,17000000	24,5900	4,1803
TOTAL MATERIAL:						6,6065

VALOR COM ENCARGOS: 20,78

VALOR BDI (24,52%): 5,10

VALOR COM BDI: 25,88

Alexandre Leandro Frutuoso
 Alexandre Leandro Frutuoso
 Engenheiro Civil
 RNP 051617455-2



RELATÓRIO ANALÍTICO - COMPOSIÇÕES DE CUSTOS

DESCRIÇÃO:	AMPLIAÇÃO E REFORMA DAS ESCOLAS JOSÉ ANTÔNIO DE SOUSA E RAQUEL COSTA LINHARES	DATA : 28/08/2021	BDI : 24,52%			
LOCAL:	DISTRITO DE ENG. JOSÉ LOPES E DISTRITO DE BONFIM (KM-20) - SENADOR POMPEU/CE	FONTE	VERSÃO	HORA	MES	REF.
CLIENTE:	PREFEITURA MUNICIPAL DE SENADOR POMPEU	SEINFRA	027.1 COM DESONERAÇÃO	83,85%	47,75%	05/2021



C1280 - ESMALTE DUAS DEMÃOS EM ESQUADRIAS DE MADEIRA (M2)						
MAO DE OBRA		FONTE	UNID	COEFICIENTE	PREÇO UNITÁRIO	TOTAL
10045	AJUDANTE DE PINTOR	SEINFRA	H	0,35000000	16,7700	5,8695
12395	PINTOR	SEINFRA	H	0,40000000	20,7700	8,3080
TOTAL MAO DE OBRA:						14,1775
MATERIAL		FONTE	UNID	COEFICIENTE	PREÇO UNITÁRIO	TOTAL
10035	AGUARRAZ MINERAL	SEINFRA	L	0,04000000	17,1900	0,6876
11100	ESMALTE SINTETICO	SEINFRA	L	0,16000000	24,9900	3,9984
11199	FUNDO BRANCO FOSCO NIVELADOR P/ MADEIRAS	SEINFRA	L	0,13000000	12,6800	1,6484
11347	LIXA PARA MADEIRA/MASSA	SEINFRA	UN	0,40000000	0,5500	0,2200
TOTAL MATERIAL:						6,5544
VALOR COM ENCARGOS:						20,73
VALOR BDI (24,52%):						5,08
VALOR COM BDI:						25,81

C1279 - ESMALTE DUAS DEMÃOS EM ESQUADRIAS DE FERRO (M2)						
MAO DE OBRA		FONTE	UNID	COEFICIENTE	PREÇO UNITÁRIO	TOTAL
10045	AJUDANTE DE PINTOR	SEINFRA	H	0,80000000	16,7700	13,4160
12395	PINTOR	SEINFRA	H	0,80000000	20,7700	16,6160
TOTAL MAO DE OBRA:						30,0320
MATERIAL		FONTE	UNID	COEFICIENTE	PREÇO UNITÁRIO	TOTAL
10035	AGUARRAZ MINERAL	SEINFRA	L	0,03000000	17,1900	0,5157
11100	ESMALTE SINTETICO	SEINFRA	L	0,16000000	24,9900	3,9984
11346	LIXA PARA FERRO	SEINFRA	UN	0,30000000	1,6900	0,5070
12293	ZARCÃO	SEINFRA	L	0,12000000	22,5800	2,7096
TOTAL MATERIAL:						7,7307
VALOR COM ENCARGOS:						37,76
VALOR BDI (24,52%):						9,26
VALOR COM BDI:						47,02

C1910 - PINTURA P/PISO À BASE LATEX ACRÍLICO, TIPO "NOVACOR" (M2)						
MAO DE OBRA		FONTE	UNID	COEFICIENTE	PREÇO UNITÁRIO	TOTAL
12395	PINTOR	SEINFRA	H	0,50000000	20,7700	10,3850
12543	SERVENTE	SEINFRA	H	0,40000000	15,5500	6,2200
TOTAL MAO DE OBRA:						16,6050
MATERIAL		FONTE	UNID	COEFICIENTE	PREÇO UNITÁRIO	TOTAL
10154	ÁCIDO MURIÁTICO	SEINFRA	L	0,06000000	5,4400	0,4352
12097	TINTA LATEX ACRÍLICA	SEINFRA	L	0,25000000	24,5900	6,1475
TOTAL MATERIAL:						6,5827
VALOR COM ENCARGOS:						23,19
VALOR BDI (24,52%):						5,69
VALOR COM BDI:						28,88

Alexandre Leandro Frutuoso
 Alexandre Leandro Frutuoso
 Engenheiro Civil
 RNP 061417458-2



RELATÓRIO ANALÍTICO - COMPOSIÇÕES DE CUSTOS

DESCRIÇÃO:	AMPLIAÇÃO E REFORMA DAS ESCOLAS JOSÉ ANTÔNIO DE SOUSA E RAQUEL COSTA LINHARES	DATA : 26/08/2021	BDI : 24.52%			
LOCAL:	DISTRITO DE ENG. JOSÉ LOPES E DISTRITO DE BONFIM (KM-20) - SENADOR POMPEU/CE	FONTE	VERSÃO	HORA	MES	REF.
CLIENTE:	PREFEITURA MUNICIPAL DE SENADOR POMPEU	SEINFRA	027.1 COM DESONERAÇÃO	83.85%	47.78%	05/2021

C1628 - LIMPEZA GERAL (M2)

MAO DE OBRA	FONTE	UNID	COEFICIENTE	PREÇO UNITÁRIO	TOTAL
12543 SERVENTE	SEINFRA	H	0,70000000	15,5500	10,8850
TOTAL MAO DE OBRA:					10,8850
VALOR COM ENCARGOS:					10,88
VALOR BDI (24.52%):					2,67
VALOR COM BDI:					13,55



C1049 - DEMOLIÇÃO DE CONCRETO SIMPLES (M3)

MAO DE OBRA	FONTE	UNID	COEFICIENTE	PREÇO UNITÁRIO	TOTAL
12391 PEDREIRO	SEINFRA	H	1,30000000	20,7700	27,0010
12543 SERVENTE	SEINFRA	H	13,00000000	15,5500	202,1500
TOTAL MAO DE OBRA:					229,1510
VALOR COM ENCARGOS:					229,15
VALOR BDI (24.52%):					56,19
VALOR COM BDI:					285,34

C1066 - DEMOLIÇÃO DE PISO CIMENTADO SOBRE LASTRO DE CONCRETO (M2)

MAO DE OBRA	FONTE	UNID	COEFICIENTE	PREÇO UNITÁRIO	TOTAL
12391 PEDREIRO	SEINFRA	H	0,13000000	20,7700	2,7001
12543 SERVENTE	SEINFRA	H	1,30000000	15,5500	20,2150
TOTAL MAO DE OBRA:					22,9151
VALOR COM ENCARGOS:					22,92
VALOR BDI (24.52%):					5,62
VALOR COM BDI:					28,54

C1043 - DEMOLIÇÃO DE ALVENARIA DE TIJOLOS S/ REAPROVEITAMENTO (M3)

MAO DE OBRA	FONTE	UNID	COEFICIENTE	PREÇO UNITÁRIO	TOTAL
12391 PEDREIRO	SEINFRA	H	0,30000000	20,7700	6,2310
12543 SERVENTE	SEINFRA	H	3,00000000	15,5500	46,6500
TOTAL MAO DE OBRA:					52,8810
VALOR COM ENCARGOS:					52,88
VALOR BDI (24.52%):					12,97
VALOR COM BDI:					65,85

C1070 - DEMOLIÇÃO DE REVESTIMENTO C/ARGAMASSA (M2)

MAO DE OBRA	FONTE	UNID	COEFICIENTE	PREÇO UNITÁRIO	TOTAL
12391 PEDREIRO	SEINFRA	H	0,05000000	20,7700	1,0385
12543 SERVENTE	SEINFRA	H	0,50000000	15,5500	7,7750
TOTAL MAO DE OBRA:					8,8135
VALOR COM ENCARGOS:					8,81
VALOR BDI (24.52%):					2,16
VALOR COM BDI:					10,97

Alexandre Leandro Freitas
 Alexandre Leandro Freitas
 Engenheiro Civil
 RNP 061417456-2



SENADOR POMPEU

RELATÓRIO ANALÍTICO - COMPOSIÇÕES DE CUSTOS

DESCRIÇÃO:	AMPLIAÇÃO E REFORMA DAS ESCOLAS JOSÉ ANTÔNIO DE SOUSA E RAQUEL COSTA LINHARES	DATA : 26/08/2021	BDI : 24,52%			
LOCAL:	DISTRITO DE ENG. JOSÉ LOPES E DISTRITO DE BONFIM (KM-20) - SENADOR POMPEU/CE	FONTE	VERSÃO	HORA	MES	REF.
CLIENTE:	PREFEITURA MUNICIPAL DE SENADOR POMPEU	SEINFRA	027,1 COM DESONERAÇÃO	53,85%	47,75%	05/2021

C1074 - DEMOLIÇÃO DE REVESTIMENTO C/CERÂMICAS (M2)

MAO DE OBRA		FONTE	UNID	COEFICIENTE	PREÇO UNITÁRIO	TOTAL
12391	PEDREIRO	SEINFRA	H	0,25000000	20,7700	5,1925
12543	SERVENTE	SEINFRA	H	2,50000000	15,5500	38,8750
TOTAL MAO DE OBRA:						44,0675
VALOR COM ENCARGOS:						44,07
VALOR BDI (24,52%):						10,81
VALOR COM BDI:						54,88

370
Fls m
Rubricar

C0079 - AMARRAÇÃO EM PAREDES, COM FERRO (UN)

MAO DE OBRA		FONTE	UNID	COEFICIENTE	PREÇO UNITÁRIO	TOTAL
10037	AJUDANTE	SEINFRA	H	0,80000000	16,7700	13,4160
12391	PEDREIRO	SEINFRA	H	2,50000000	20,7700	51,9250
12543	SERVENTE	SEINFRA	H	3,50000000	15,5500	54,4250
TOTAL MAO DE OBRA:						119,7660

MATERIAL

MATERIAL		FONTE	UNID	COEFICIENTE	PREÇO UNITÁRIO	TOTAL
10113	ARGAMASSA COLANTE PRE-MISTURADA	SEINFRA	KG	6,50000000	1,2200	7,9300
10163	AÇO CA-50	SEINFRA	KG	3,40000000	9,5000	32,3000
TOTAL MATERIAL:						40,2300
VALOR COM ENCARGOS:						160,00
VALOR BDI (24,52%):						39,23
VALOR COM BDI:						199,23

C1426 - GRADE DE FERRO DE PROTEÇÃO (M2)

MAO DE OBRA		FONTE	UNID	COEFICIENTE	PREÇO UNITÁRIO	TOTAL
12391	PEDREIRO	SEINFRA	H	3,00000000	20,7700	62,3100
12543	SERVENTE	SEINFRA	H	3,00000000	15,5500	46,6500
TOTAL MAO DE OBRA:						108,9600

MATERIAL

MATERIAL		FONTE	UNID	COEFICIENTE	PREÇO UNITÁRIO	TOTAL
10109	AREIA MEDIA	SEINFRA	M3	0,00800000	67,5000	0,5400
10441	CAL HIDRATADA	SEINFRA	KG	0,57000000	1,1000	0,6270
10805	CIMENTO PORTLAND	SEINFRA	KG	2,84000000	0,5600	1,5904
11222	GRADE DE FERRO	SEINFRA	M2	1,00000000	98,6200	98,6200
TOTAL MATERIAL:						101,3774
VALOR COM ENCARGOS:						210,34
VALOR BDI (24,52%):						51,58
VALOR COM BDI:						261,92

C1145 - DOBRADIÇA CROMADA TIPO PALMELA (UN)

MAO DE OBRA		FONTE	UNID	COEFICIENTE	PREÇO UNITÁRIO	TOTAL
10041	AJUDANTE DE CARPINTEIRO	SEINFRA	H	0,25000000	16,7700	4,1925
10498	CARPINTEIRO	SEINFRA	H	0,25000000	20,7700	5,1925
TOTAL MAO DE OBRA:						9,3850

Alexandre Leandro Freitas
Alexandre Leandro Freitas

Engenheiro Civil
RNP 061417456-2

RELATÓRIO ANALÍTICO - COMPOSIÇÕES DE CUSTOS



SENADOR POMPEU

DESCRIÇÃO:	AMPLIAÇÃO E REFORMA DAS ESCOLAS JOSÉ ANTÔNIO DE SOUSA E RAQUEL COSTA LINHARES	DATA : 26/06/2021	BDI : 24,52%		
LOCAL:	DISTRITO DE ENG. JOSÉ LOPES E DISTRITO DE BONFIM (KM-20) - SENADOR POMPEU/CE	FONTE	VERSÃO	HORA	MES
CLIENTE:	PREFEITURA MUNICIPAL DE SENADOR POMPEU	SEINFRA	027.1 COM DESONERAÇÃO	83,85%	47,76%
					REF. 05/2021

MATERIAL	UNID	FONTE	COEFICIENTE	PREÇO UNITÁRIO	TOTAL
11029 DOBRADIÇA CROMADA, TIPO "PALMELA"	UN	SEINFRA	1,00000000	12,5000	12,5000
11587 PARAFUSO PARA MADEIRA 1 3/4"X10MM	UN	SEINFRA	6,00000000	0,1500	0,9000
TOTAL MATERIAL:					13,4000
VALOR COM ENCARGOS:					22,79
VALOR BDI (24.52%):					5,59
VALOR COM BDI:					28,38

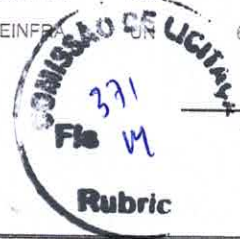

C1366 - FERROLHO DE SOBREPOR OU EMBUTIR PEQUENO (UN)					
MAO DE OBRA	UNID	FONTE	COEFICIENTE	PREÇO UNITÁRIO	TOTAL
10041 AJUDANTE DE CARPINTEIRO	H	SEINFRA	0,35000000	16,7700	5,8695
TOTAL MAO DE OBRA:					5,8695

MATERIAL	UNID	FONTE	COEFICIENTE	PREÇO UNITÁRIO	TOTAL
11164 FERROLHO DE SOBREPOR OU EMBUTIR PEQUENO	UN	SEINFRA	1,00000000	4,2400	4,2400
11587 PARAFUSO PARA MADEIRA 1 3/4"X10MM	UN	SEINFRA	4,00000000	0,1500	0,6000
TOTAL MATERIAL:					4,8400
VALOR COM ENCARGOS:					10,71
VALOR BDI (24.52%):					2,63
VALOR COM BDI:					13,34

C3015 - PEITORIL DE CIMENTO (M2)					
MAO DE OBRA	UNID	FONTE	COEFICIENTE	PREÇO UNITÁRIO	TOTAL
12391 PEDREIRO	H	SEINFRA	3,00000000	20,7700	62,3100
12543 SERVENTE	H	SEINFRA	2,50000000	15,5500	38,8750
TOTAL MAO DE OBRA:					101,1850
SERVICO	UNID	FONTE	COEFICIENTE	PREÇO UNITÁRIO	TOTAL
C0170 ARGAMASSA DE CIMENTO E AREIA S/PEN. TRAÇO 1:3	M3	SEINFRA	0,05600000	509,7400	28,5454
C0217 ARMADURA CA-60 FINA D=3,40 A 6,40mm	KG	SEINFRA	0,71000000	12,3500	8,7685
TOTAL SERVICO:					37,3139
VALOR COM ENCARGOS:					138,50
VALOR BDI (24.52%):					33,96
VALOR COM BDI:					172,46

C0661 - CALHA DE CHAPA GALVANIZADA 26 DESENVOLVIMENTO 50CM (M)					
MAO DE OBRA	UNID	FONTE	COEFICIENTE	PREÇO UNITÁRIO	TOTAL
10043 AJUDANTE DE ENCANADOR	H	SEINFRA	1,20000000	16,7700	20,1240
12320 ENCANADOR	H	SEINFRA	1,20000000	20,3200	24,3840
TOTAL MAO DE OBRA:					44,5080
MATERIAL	UNID	FONTE	COEFICIENTE	PREÇO UNITÁRIO	TOTAL
10539 CHAPA DE AÇO GALVANIZADA N.26. DESENV 0.50M	M	SEINFRA	1,03000000	21,1800	21,8154
11725 PREGO 15X15 (1.1/4" x 13) (APROXIMADAMENTE 672UN/KG)	KG	SEINFRA	0,09000000	15,5400	1,3986
11784 REBITES	KG	SEINFRA	0,04000000	58,2900	2,3316
11873 SOLDA 70X30	KG	SEINFRA	0,04000000	72,0400	2,8816
TOTAL MATERIAL:					26,4272

Alexandre Leandro Frutuoso
 Engenheiro Civil
 RNP 061447458-2

RELATÓRIO ANALÍTICO - COMPOSIÇÕES DE CUSTOS



SENADOR POMPEU

DESCRIÇÃO:	AMPLIAÇÃO E REFORMA DAS ESCOLAS JOSÉ ANTÔNIO DE SOUSA E RAQUEL COSTA LINHARES	DATA: 26/05/2021	BDI: 24.52%
LOCAL:	DISTRITO DE ENG. JOSÉ LOPES E DISTRITO DE BONFIM (KM-20) - SENADOR POMPEU/CE	SEINFRA	VERSÃO
CLIENTE:	PREFEITURA MUNICIPAL DE SENADOR POMPEU	SEINFRA	027.1 COM DESONERAÇÃO
		HORA	MES
		83.85%	47.75%
			REF. 05/2021



VALOR COM ENCARGOS:	72,94
VALOR BDI (24.52%):	17,88
VALOR COM BDI:	90,82

C2033 - PREPARO DE SUPERFÍCIE INTERNA EM RESERVATÓRIOS A SEREM IMPERMEABILIZADOS (M2)

MAO DE OBRA	FORTE	UNID	COEFICIENTE	PREÇO UNITÁRIO	TOTAL
12391 PEDREIRO	SEINFRA	H	0,05000000	20,7700	1,0385
TOTAL MAO DE OBRA:					1,0385

MATERIAL	FORTE	UNID	COEFICIENTE	PREÇO UNITÁRIO	TOTAL
10109 AREIA MEDIA	SEINFRA	M3	0,00040000	67,5000	0,0270
10805 CIMENTO PORTLAND	SEINFRA	KG	0,60000000	0,5600	0,3360
11089 EMULSÃO ADESIVA	SEINFRA	KG	0,10000000	13,8900	1,3690
TOTAL MATERIAL:					1,7520

VALOR COM ENCARGOS:	2,79
VALOR BDI (24.52%):	0,68
VALOR COM BDI:	3,47

C3444 - IMPERMEABILIZAÇÃO C/ SIKA E IGOL P/ CX. D'ÁGUA (M2)

MAO DE OBRA	FORTE	UNID	COEFICIENTE	PREÇO UNITÁRIO	TOTAL
12391 PEDREIRO	SEINFRA	H	1,00000000	20,7700	20,7700
12543 SERVENTE	SEINFRA	H	0,70000000	15,5500	10,8650
TOTAL MAO DE OBRA:					31,6350

MATERIAL	FORTE	UNID	COEFICIENTE	PREÇO UNITÁRIO	TOTAL
12421 SIKA 1	SEINFRA	KG	0,50000000	5,4900	2,7450
16229 IGOL A	SEINFRA	KG	0,50000000	11,7600	5,8800
TOTAL MATERIAL:					8,6250

SERVICO	FORTE	UNID	COEFICIENTE	PREÇO UNITÁRIO	TOTAL
20170 ARGAMASSA DE CIMENTO E AREIA S/PEN. TRAÇO 1:3	SEINFRA	M3	0,02500000	509,7400	12,7435
TOTAL SERVICO:					12,7435

VALOR COM ENCARGOS:	53,02
VALOR BDI (24.52%):	13,00
VALOR COM BDI:	66,02

C0778 - CHAPISCO C/ ARGAMASSA DE CIMENTO E AREIA S/ PENEIRAR TRAÇO 1:3 ESP=5 MM P/ TETO (M2)

MAO DE OBRA	FORTE	UNID	COEFICIENTE	PREÇO UNITÁRIO	TOTAL
12391 PEDREIRO	SEINFRA	H	0,25000000	20,7700	5,1925
12543 SERVENTE	SEINFRA	H	0,31000000	15,5500	4,8205
TOTAL MAO DE OBRA:					10,0130

MATERIAL	FORTE	UNID	COEFICIENTE	PREÇO UNITÁRIO	TOTAL
10109 AREIA MEDIA	SEINFRA	M3	0,00720000	67,5000	0,4860
10805 CIMENTO PORTLAND	SEINFRA	KG	2,92000000	0,5600	1,6352
TOTAL MATERIAL:					2,1212

VALOR COM ENCARGOS:	12,13
VALOR BDI (24.52%):	2,97

Alexandre Leandro Frutuoso
 Engenheiro Civil
 RNP 091617458-2



RELATÓRIO ANALÍTICO - COMPOSIÇÕES DE CUSTOS

374
Rubrica

DESCRIÇÃO:	AMPLIAÇÃO E REFORMA DAS ESCOLAS JOSE ANTÔNIO DE SOUSA E RAQUEL COSTA LINHARES	DATA : 26/08/2021	BDI : 24,52%
LOCAL:	DISTRITO DE ENG. JOSÉ LOPES E DISTRITO DE BONFIM (KM-20) - SENADOR POMPEU/CE	FONTE	VERSÃO
CLIENTE:	PREFEITURA MUNICIPAL DE SENADOR POMPEU	SEINFRA	027.1 COM DESONERAÇÃO
		HORA	83,85%
		REF.	05/2021

11180	FITA DE VEDAÇÃO	SEINFRA	M	0,75000000	0,2800	0,2100
12123	TORNEIRA DE BOIA EM LATÃO (BOIA PLAST) DN 32MM (1 1/4')	SEINFRA	UN	1,00000000	54,7300	54,7300
TOTAL MATERIAL:						54,9400

VALOR COM ENCARGOS: 69,78
VALOR BDI (24.52%): 17,11
VALOR COM BDI: 86,89

C2625 - TUBO PVC SOLD. MARROM INCL.CONEXÕES D= 25MM(3/4") (M)

MAO DE OBRA	DESCR	FONTE	UNID	COEFICIENTE	PREÇO UNITÁRIO	TOTAL
10043	AJUDANTE DE ENCANADOR	SEINFRA	H	0,40000000	16,7700	6,7080
12320	ENCANADOR	SEINFRA	H	0,40000000	20,3200	8,1280
TOTAL MAO DE OBRA:						14,8360

MATERIAL	DESCR	FONTE	UNID	COEFICIENTE	PREÇO UNITÁRIO	TOTAL
10026	ADESIVO PARA TUBO DE PVC RIGIDO	SEINFRA	KG	0,00080000	45,1600	0,0361
11888	SOLUÇÃO LIMPADORA PARA PVC RIGIDO	SEINFRA	L	0,00030000	39,2200	0,0118
12200	TUBO PVC SOLDÁVEL DE 25MM (3/4')	SEINFRA	M	1,60000000	2,9900	4,7840
TOTAL MATERIAL:						4,8319

VALOR COM ENCARGOS: 19,67
VALOR BDI (24.52%): 4,82
VALOR COM BDI: 24,49

C2615 - TUBO PVC SOLD. MARROM D= 20MM (1/2") (M)

MAO DE OBRA	DESCR	FONTE	UNID	COEFICIENTE	PREÇO UNITÁRIO	TOTAL
10043	AJUDANTE DE ENCANADOR	SEINFRA	H	0,09000000	16,7700	1,5093
12320	ENCANADOR	SEINFRA	H	0,09000000	20,3200	1,8288
TOTAL MAO DE OBRA:						3,3381

MATERIAL	DESCR	FONTE	UNID	COEFICIENTE	PREÇO UNITÁRIO	TOTAL
10026	ADESIVO PARA TUBO DE PVC RIGIDO	SEINFRA	KG	0,00040000	45,1600	0,0181
11888	SOLUÇÃO LIMPADORA PARA PVC RIGIDO	SEINFRA	L	0,00020000	39,2200	0,0078
12199	TUBO PVC SOLDÁVEL DE 20MM (1/2')	SEINFRA	M	1,01000000	2,1500	2,1715
TOTAL MATERIAL:						2,1974

VALOR COM ENCARGOS: 5,54
VALOR BDI (24.52%): 1,36
VALOR COM BDI: 6,90

C2168 - REGISTRO DE GAVETA C/CANOPLA CROMADA D= 32MM (1 1/4") (UN)

MAO DE OBRA	DESCR	FONTE	UNID	COEFICIENTE	PREÇO UNITÁRIO	TOTAL
10043	AJUDANTE DE ENCANADOR	SEINFRA	H	0,95000000	16,7700	15,9315
12320	ENCANADOR	SEINFRA	H	0,95000000	20,3200	19,3040
TOTAL MAO DE OBRA:						35,2355

MATERIAL	DESCR	FONTE	UNID	COEFICIENTE	PREÇO UNITÁRIO	TOTAL
11180	FITA DE VEDAÇÃO	SEINFRA	M	1,50000000	0,2800	0,4200
11808	REGISTRO DE GAVETA CROMADA 32MM (1 1/4')	SEINFRA	UN	1,00000000	95,6600	95,6600
TOTAL MATERIAL:						96,0800

Alexandre Leandro Furtoso
Alexandre Leandro Furtoso
Engenheiro Civil
RNP 061417456-2



RELATÓRIO ANALÍTICO - COMPOSIÇÕES DE CUSTOS

DESCRIÇÃO:	AMPLIAÇÃO E REFORMA DAS ESCOLAS JOSE ANTÔNIO DE SOUSA E RAQUEL COSTA LINHARES	DATA: 26/06/2021	BDI: 24,52%		
LOCAL:	DISTRITO DE ENG. JOSE LOPES E DISTRITO DE BONFIM (KM-20) - SENADOR POMPEU/CE	FONTE	VERSÃO	HORA	MES
CLIENTE:	PREFEITURA MUNICIPAL DE SENADOR POMPEU	SEINFRA	027.1 COM DESONERAÇÃO	53,85%	47,75%
					09/2021



VALOR COM ENCARGOS: 131,32
 VALOR BDI (24,52%): 32,20
 VALOR COM BDI: 163,52

C0797 - CHUVEIRO PLÁSTICO (INSTALADO) (UN)

MAO DE OBRA	FONTE	UNID	COEFICIENTE	PREÇO UNITÁRIO	TOTAL
12320 ENCANADOR	SEINFRA	H	0,25000000	20,3200	5,0800
TOTAL MAO DE OBRA:					5,0800

MATERIAL	FONTE	UNID	COEFICIENTE	PREÇO UNITÁRIO	TOTAL
10796 CHUVEIRO PLÁSTICO	SEINFRA	UN	1,00000000	5,1500	5,1500
11180 FITA DE VEDAÇÃO	SEINFRA	M	0,35000000	0,2800	0,0980
TOTAL MATERIAL:					5,2480

VALOR COM ENCARGOS: 10,33
 VALOR BDI (24,52%): 2,53
 VALOR COM BDI: 12,86

C3601 - REGISTRO DE PRESSÃO D=20MM (3/4") - PADRÃO POPULAR (UN)

MAO DE OBRA	FONTE	UNID	COEFICIENTE	PREÇO UNITÁRIO	TOTAL
10043 AJUDANTE DE ENCANADOR	SEINFRA	H	0,61000000	16,7700	10,2297
12320 ENCANADOR	SEINFRA	H	0,61000000	20,3200	12,3952
TOTAL MAO DE OBRA:					22,6249

MATERIAL	FONTE	UNID	COEFICIENTE	PREÇO UNITÁRIO	TOTAL
11180 FITA DE VEDAÇÃO	SEINFRA	M	0,94000000	0,2800	0,2632
16121 REGISTRO DE PRESSÃO SIMPLES 3/4" (PADRÃO MUTIRÃO)	SEINFRA	UN	1,00000000	15,5700	15,5700
TOTAL MATERIAL:					15,8332

VALOR COM ENCARGOS: 38,46
 VALOR BDI (24,52%): 9,43
 VALOR COM BDI: 47,89

C4069 - BANCADA DE GRANITO (OUTRAS CORES) ESP. = 2CM (COLOCADO) (M2)

MAO DE OBRA	FONTE	UNID	COEFICIENTE	PREÇO UNITÁRIO	TOTAL
12391 PEDREIRO	SEINFRA	H	1,20000000	20,7700	24,9240
12543 SERVENTE	SEINFRA	H	2,00000000	15,5500	31,1000
TOTAL MAO DE OBRA:					56,0240

MATERIAL	FONTE	UNID	COEFICIENTE	PREÇO UNITÁRIO	TOTAL
10108 AREIA GROSSA	SEINFRA	M3	0,00800000	74,7200	0,5978
10805 CIMENTO PORTLAND	SEINFRA	KG	3,20000000	0,5600	1,7920
17894 BANCADA DE GRANITO OUTRAS CORES E=2cm.	SEINFRA	M2	1,00000000	336,8100	336,8100
TOTAL MATERIAL:					339,1998

VALOR COM ENCARGOS: 395,22
 VALOR BDI (24,52%): 96,91
 VALOR COM BDI: 492,13

0986 - CUBA DE LOUÇA DE EMBUTIR C/ TORNEIRA E ACESSÓRIOS (UN)

Alexandre Leandro Frutuoso
 Alexandre Leandro Frutuoso
 Engenheiro Civil
 RNP 091417458-2



RELATÓRIO ANALÍTICO - COMPOSIÇÕES DE CUSTOS

DESCRIÇÃO:	AMPLIAÇÃO E REFORMA DAS ESCOLAS JOSÉ ANTÔNIO DE SOUSA E RAQUEL COSTA LINHARES	DATA : 26/08/2021	BDI : 24,52%		
LOCAL:	DISTRITO DE ENG. JOSÉ LOPES E DISTRITO DE BONFIM (KM-20) - SENADOR POMPEU/CE	FONTE	VERSÃO	HORA	MES
CLIENTE:	PREFEITURA MUNICIPAL DE SENADOR POMPEU	SEINFRA	027.1 COM DESONERAÇÃO	83,85%	47,75%
					05/2021

COMISSÃO DE LICITAÇÃO
 376
 Fls
 M
Rubrica

MAO DE OBRA	DESCRÇÃO	FONTE	UNID	COEFICIENTE	PREÇO UNITÁRIO	TOTAL
10043	AJUDANTE DE ENCANADOR	SEINFRA	H	1,50000000	16,7700	25,1550
12320	ENCANADOR	SEINFRA	H	1,50000000	20,3200	30,4800
TOTAL MAO DE OBRA:						55,6350

MATERIAL	DESCRÇÃO	FONTE	UNID	COEFICIENTE	PREÇO UNITÁRIO	TOTAL
10916	CUBA DE LOUÇA BRANCA DE EMBUTIR	SEINFRA	UN	1,00000000	93,7100	93,7100
11091	ENGATE CROMADO	SEINFRA	UN	1,00000000	17,7100	17,7100
11180	FITA DE VEDAÇÃO	SEINFRA	M	0,84000000	0,2800	0,2352
11864	SIFÃO METALICO TIPO COPO DN 1"X1 1/2"	SEINFRA	UN	1,00000000	129,0000	129,0000
12132	TORNEIRA DE PRESSÃO CROMADA P/LAVATORIO 1/2'	SEINFRA	UN	1,00000000	77,3300	77,3300
12272	VÁLVULA DE METAL 1"	SEINFRA	UN	1,00000000	14,9900	14,9900
TOTAL MATERIAL:						332,9752

VALOR COM ENCARGOS:	388,61
VALOR BDI (24.52%):	95,29
VALOR COM BDI:	483,90

12132 - TORNEIRA DE PRESSÃO CROMADA P/LAVATORIO 1/2' (UN)

VALOR COM ENCARGOS:	77,33
VALOR BDI (24.52%):	18,96
VALOR COM BDI:	96,29

C1242 - ENGATE PLÁSTICO (INSTALADO) (UN)

MAO DE OBRA	DESCRÇÃO	FONTE	UNID	COEFICIENTE	PREÇO UNITÁRIO	TOTAL
12320	ENCANADOR	SEINFRA	H	0,15000000	20,3200	3,0480
TOTAL MAO DE OBRA:						3,0480

MATERIAL	DESCRÇÃO	FONTE	UNID	COEFICIENTE	PREÇO UNITÁRIO	TOTAL
11092	ENGATE DE PVC	SEINFRA	UN	1,00000000	5,4500	5,4500
30	FITA DE VEDAÇÃO	SEINFRA	M	1,00000000	0,2800	0,2800
TOTAL MATERIAL:						5,7300

VALOR COM ENCARGOS:	8,78
VALOR BDI (24.52%):	2,15
VALOR COM BDI:	10,93

C4671 - SABONETEIRA METÁLICA (UN)

MAO DE OBRA	DESCRÇÃO	FONTE	UNID	COEFICIENTE	PREÇO UNITÁRIO	TOTAL
12391	PEDREIRO	SEINFRA	H	0,50000000	20,7700	10,3850
TOTAL MAO DE OBRA:						10,3850

MATERIAL	DESCRÇÃO	FONTE	UNID	COEFICIENTE	PREÇO UNITÁRIO	TOTAL
18671	SABONETEIRA METÁLICA	SEINFRA	UN	1,00000000	25,6900	25,6900
TOTAL MATERIAL:						25,6900

VALOR COM ENCARGOS:	36,08
VALOR BDI (24.52%):	8,85
VALOR COM BDI:	44,93

Alexandre Leandro Frutuoso
 Engenheiro Civil
 RFP-061447456-2



RELATÓRIO ANALÍTICO - COMPOSIÇÕES DE CUSTOS

DESCRIÇÃO:	AMPLIAÇÃO E REFORMA DAS ESCOLAS JOSÉ ANTÔNIO DE SOUSA E RAQUEL COSTA LINHARES	DATA : 26/08/2021	BDI : 24,52%
LOCAL:	DISTRITO DE ENG. JOSÉ LOPES E DISTRITO DE BONFIM (KM-20) - SENADOR POMPEU/CE	FONTE	VERSÃO
CLIENTE:	PREFEITURA MUNICIPAL DE SENADOR POMPEU	SEINFRA	027.1 COM DESONERAÇÃO
		HORA	MES
		83,85%	47,78%
		REF.	05/2021

C3595 - TANQUE DE LAVAR DE CIMENTO (1.00X0.50)M COMPLETO TORNEIRA DE PLÁSTICO - PADRÃO POPULAR (UN)

MAO DE OBRA		FONTE	UNID	COEFICIENTE	PREÇO UNITÁRIO	TOTAL
12391	PEDREIRO	SEINFRA	H	1,50000000	20,7700	31,1550
12543	SERVENTE	SEINFRA	H	1,50000000	15,5500	23,3250
TOTAL MAO DE OBRA:						54,4800

MATERIAL		FONTE	UNID	COEFICIENTE	PREÇO UNITÁRIO	TOTAL
10108	AREIA GROSSA	SEINFRA	M3	0,01800000	74,7200	1,3450
10805	CIMENTO PORTLAND	SEINFRA	KG	3,35000000	0,5600	1,8760
11180	FITA DE VEDAÇÃO	SEINFRA	M	0,75000000	0,2800	0,2100
12497	TANQUE DE LAVAR CIMENTO (1,00x0,50)m C/TANQUE (0,45x0,45x0,25)m (PADRÃO POPULAR)	SEINFRA	UN	1,00000000	71,6600	71,6600
16120	TORNEIRA DE PLÁSTICO 3/4" (PADRÃO MUTIRÃO)	SEINFRA	UN	1,00000000	10,2900	10,2900
17603	SIFÃO PVC MULTI-USO (PIAS/TANQUES/LAVATÓRIO)	SEINFRA	UN	1,00000000	13,9100	13,9100
17981	VÁLVULA PVC P/ TANQUE	SEINFRA	UN	1,00000000	3,7900	3,7900
TOTAL MATERIAL:						103,0810
VALOR COM ENCARGOS:						157,56
VALOR BDI (24,52%):						38,63
VALOR COM BDI:						196,19

C2068 - QUADRO DE DISTRIBUIÇÃO DE LUZ EMBUTIR ATÉ 24 DIVISÕES 332X332X95MM, C/BARRAMENTO (UN)

MAO DE OBRA		FONTE	UNID	COEFICIENTE	PREÇO UNITÁRIO	TOTAL
10042	AJUDANTE DE ELETRICISTA	SEINFRA	H	3,00000000	16,7700	50,3100
12312	ELETRICISTA	SEINFRA	H	3,00000000	20,7700	62,3100
TOTAL MAO DE OBRA:						112,6200

MATERIAL		FONTE	UNID	COEFICIENTE	PREÇO UNITÁRIO	TOTAL
10193	BARRAMENTO NEUTRO P/ BAIXA TENSÃO	SEINFRA	UN	1,00000000	32,3900	32,3900
10194	BARRAMENTO PRINCIPAL P/ BAIXA TENSÃO	SEINFRA	UN	1,00000000	31,8600	31,8600
10195	BARRAMENTO TERRA P/ BAIXA TENSÃO	SEINFRA	UN	1,00000000	26,3400	26,3400
11756	QUADRO DISTRIBUIÇÃO LUZ 332X332X95MM	SEINFRA	UN	1,00000000	107,2600	107,2600
TOTAL MATERIAL:						197,8500
VALOR COM ENCARGOS:						310,47
VALOR BDI (24,52%):						76,13
VALOR COM BDI:						386,60

C1807 - MURO CONTORNO DE ALVENARIA E CONCRETO (PILAR+CINTA) REBOCADO, COM PINTURA (M2)

EQUIPAMENTO		FONTE	UNID	COEFICIENTE	PREÇO UNITÁRIO	TOTAL
10682	BETONEIRA ELÉTRICA 580L (CHP)	SEINFRA	H	0,03000000	22,3108	0,6693
TOTAL EQUIPAMENTO:						0,6693

MAO DE OBRA		FONTE	UNID	COEFICIENTE	PREÇO UNITÁRIO	TOTAL
10040	AJUDANTE DE ARMADOR/FERREIRO	SEINFRA	H	0,15000000	16,7700	2,5155
10045	AJUDANTE DE PINTOR	SEINFRA	H	0,22000000	16,7700	3,6894
10121	ARMADOR/FERREIRO	SEINFRA	H	0,15000000	20,7700	3,1155
12391	PEDREIRO	SEINFRA	H	3,20000000	20,7700	66,4640
12395	PINTOR	SEINFRA	H	0,75000000	20,7700	15,5775

Alexandre Leandro Frutuoso
Alexandre Leandro Frutuoso

Engenheiro Civil
RNP 061447458-2

RELATÓRIO ANALÍTICO - COMPOSIÇÕES DE CUSTOS



SENADOR POMPEU

DESCRIÇÃO:	AMPLIAÇÃO E REFORMA DAS ESCOLAS JOSE ANTÔNIO DE SOUSA E RAQUEL COSTA LINHARES	DATA: 26/08/2021	BDI: 24,52%		
LOCAL:	DISTRITO DE ENG. JOSE LOPES E DISTRITO DE BONFIM (KM-20) - SENADOR POMPEU/CE	FONTE	VERSÃO	HORA	MES
CLIENTE:	PREFEITURA MUNICIPAL DE SENADOR POMPEU	SEINFRA	027.1 COM DESONERAÇÃO	83,85%	47,76%
					08/2021

12543	SERVENTE	SEINFRA	H	5,20000000	15,5500	80,8600
TOTAL MÃO DE OBRA:						172,2219



MATERIAL	UNID	COEFICIENTE	PREÇO UNITÁRIO	TOTAL
10103 ARAME RECOZIDO N.18 BWG	SEINFRA KG	0,04000000	10,0500	0,4020
10108 AREIA GROSSA	SEINFRA M3	0,08000000	74,7200	5,9776
10109 AREIA MEDIA	SEINFRA M3	0,08500000	67,5000	5,7375
10163 AÇO CA-50	SEINFRA KG	2,18000000	9,5000	20,7100
10280 BRITA	SEINFRA M3	0,03000000	76,1900	2,2857
10805 CIMENTO PORTLAND	SEINFRA KG	45,00000000	0,5600	25,2000
11600 PEDRA DE MÃO (RACHÃO)	SEINFRA M3	0,15000000	66,0600	9,9090
11605 PEDRISCO	SEINFRA M3	0,01000000	73,9000	0,7390
11917 TABUA DE 1" - L = 12cm	SEINFRA M	0,45000000	5,7600	2,5920
12081 TIJOLO CERÂMICO FURADO 9X19X19CM	SEINFRA UN	25,00000000	0,6800	17,0000
2082 TIJOLO MACIÇO COMUM	SEINFRA UN	18,00000000	0,5800	10,4400
12098 TINTA MINERAL IMPERMEÁVEL EM PÓ	SEINFRA KG	0,87000000	3,1500	2,7405
TOTAL MATERIAL:				103,7333

VALOR COM ENCARGOS:	276,62
VALOR BDI (24,52%):	67,83
VALOR COM BDI:	344,45

C4727 - CERCA/GRADIL NYLOFOR H=1,53M, MALHA 5 X 20CM - FIO 5,00MM, COM FIXADORES DE POLIAMIDA EM POSTE 40 X 60 MM CHUMBADOS EM BASE DE CONCRETO (EXCLUSIVE ESTA) , REVESTIDOS EM POLIESTER POR PROCESSO DE PINTURA ELETROSTÁTICA (GRADIL E POSTE), NAS CORES VERDE OU BRANCA - FORNECIMENTO E INSTALAÇÃO (M)

MATERIAL	UNID	COEFICIENTE	PREÇO UNITÁRIO	TOTAL
19041 PAINEL NYLOFOR 1,53M x 2,5M (A X L) - MALHA 5 x 20 CM - FIO 5,00MM, REVESTIDO EM POLIESTER POR PROCESSO DE PINTURA ELETROSTÁTICA, NAS CORES VERDE OU BRANCA	SEINFRA UN	0,40000000	436,5900	174,6360
19047 POSTE 40 x 60 MM, PINTURA ELETROSTÁTICA EM POLIESTER, NAS CORES VERDE OU BRANCA (H=2,00M - COM TAMPA) CHUMBADO	SEINFRA UN	0,40000000	74,9700	29,9880
19048 FIXADOR POLIAMIDA PARA POSTE, NAS CORES VERDE OU BRANCA	SEINFRA UN	1,20000000	5,5100	6,6120
19049 SERVIÇO - COLOCAÇÃO E MONTAGEM DE CERCA/GRADIL NYLOFOR	SEINFRA M2	1,53000000	16,5400	25,3062
TOTAL MATERIAL:				236,5422

VALOR COM ENCARGOS:	236,54
VALOR BDI (24,52%):	58,00
VALOR COM BDI:	294,54

C4556 - PORTÃO PIVOTANTE NYLOFOR, COMPOSTO DE QUADRO, PAINÉIS E ACESSÓRIOS COM PINTURA ELETROSTÁTICA COM TINTA POLIESTER, NAS CORES VERDE OU BRANCA, COM POSTE EM AÇO REVESTIDO, COR VERDE OU BRANCA - FORNECIMENTO E MONTAGEM (M2)

MATERIAL	UNID	COEFICIENTE	PREÇO UNITÁRIO	TOTAL
18436 PORTÃO PIVOTANTE NYLOFOR, COMPOSTO DE QUADRO, PAINÉIS E ACESSÓRIOS COM PINTURA ELETROSTÁTICA COM TINTA POLIESTER, NAS CORES VERDE OU BRANCA, COM POSTE EM AÇO REVESTIDO, COR VERDE OU BRANCA - FORNECIMENTO E MONTAGEM	SEINFRA M2	1,00000000	494,5200	494,5200
TOTAL MATERIAL:				494,5200

VALOR COM ENCARGOS:	494,52
VALOR BDI (24,52%):	121,26
VALOR COM BDI:	615,78

Alexandre Leandro Frutuoso Alexandre Leandro Frutuoso

 Engenheiro Civil Engenheiro Civil

 RNP 091417458-2 RNP 091417458-2



RELATÓRIO FOTOGRÁFICO
E.E.I.E.F. JOSÉ ANTÔNIO DE SOUZA – DISTRITO DE ENG. JOSÉ LOPES



Figura 1 - FACHADA FRONTAL



Figura 2 - FACHADA FRONTAL

Alexandre Leandro Frutuoso
Alexandre Leandro Frutuoso
Engenheiro Civil
RNP 06161745S-2



RELATÓRIO FOTOGRÁFICO
E.E.I.E.F. JOSÉ ANTÔNIO DE SOUZA – DISTRITO DE ENG. JOSÉ LOPES



Figura 3 - FACHADA LATERAL



Figura 4 - FACHADA FUNDOS

Alexandre Leandro Frutuoso
Alexandre Leandro Frutuoso
Engenheiro Civil
RNP 061417458-2

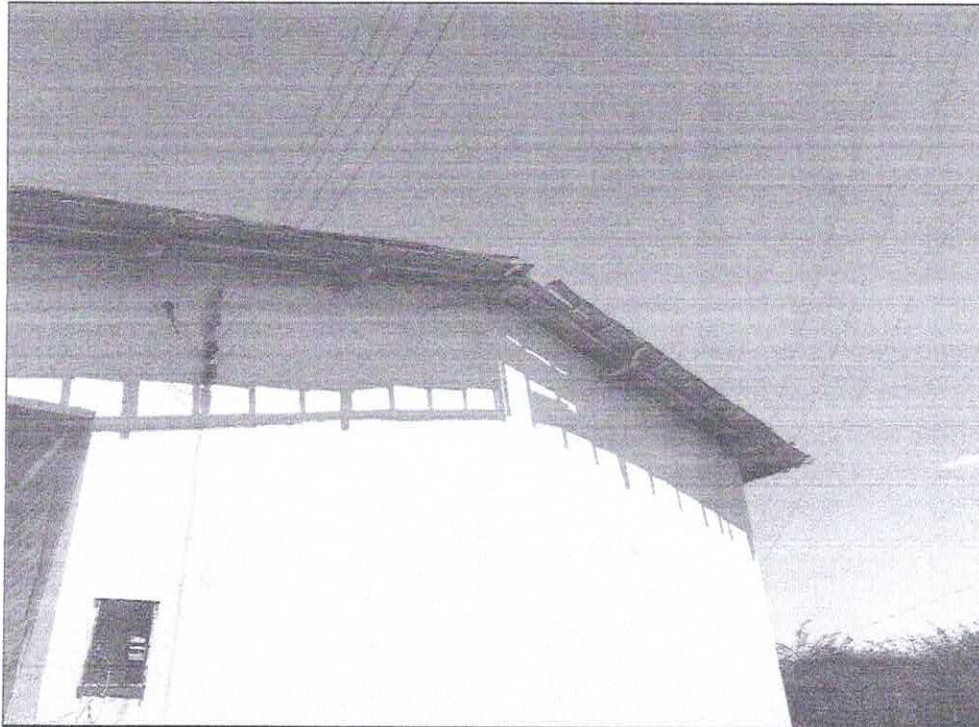

RELATÓRIO FOTOGRÁFICO
E.E.I.E.F. JOSÉ ANTÔNIO DE SOUZA – DISTRITO DE ENG. JOSÉ LOPES

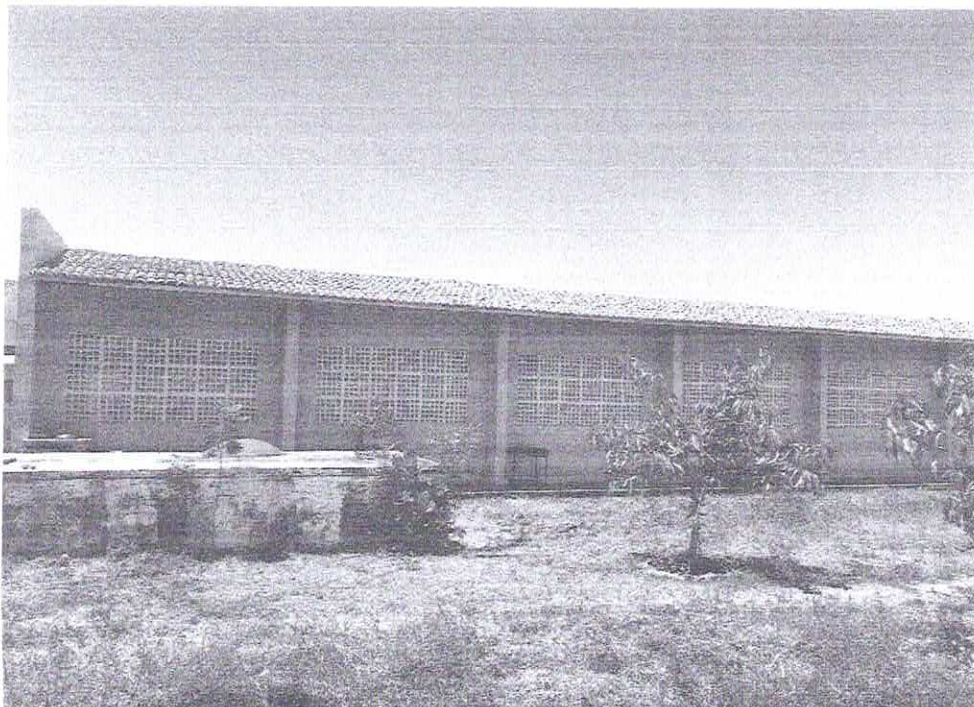

Figura 5 – W.C.



Figura 6 – SALA DE AULA

Alexandre Leandro Furtoso
Alexandre Leandro Furtoso
Engenheiro Civil
RNP 061417458-2



RELATÓRIO FOTOGRÁFICO
E.E.F. RAQUEL COSTA LINHARES – DISTRITO DE BONFIM (KM-20)

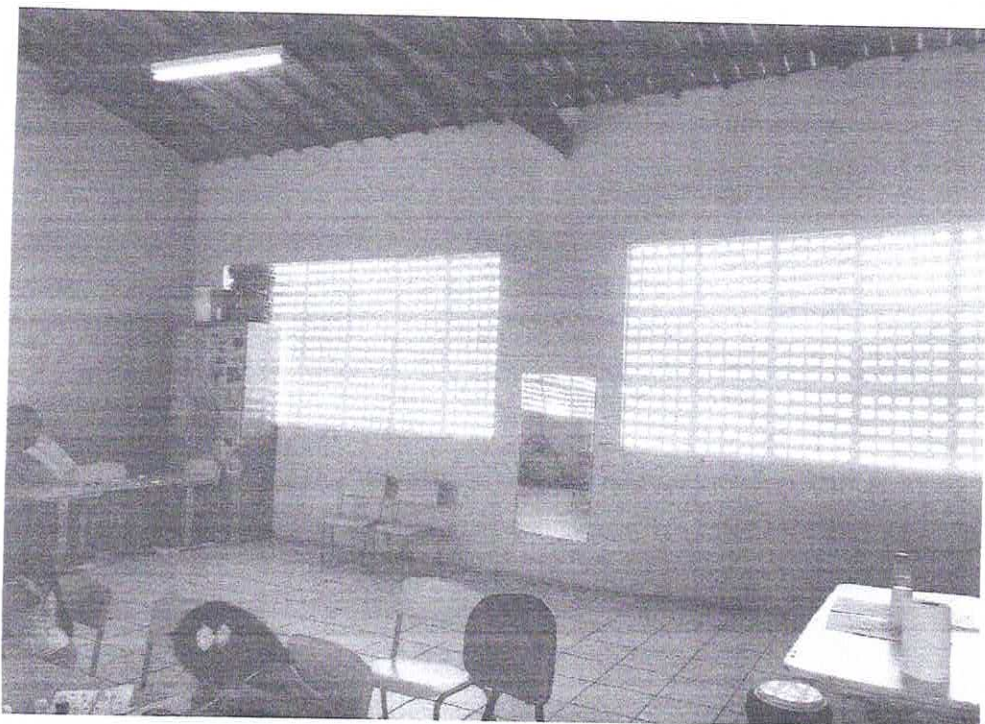

Figura 1 - FACHADA FRONTAL



Figura 2 - FACHADA FRONTAL

Alexandre Leandro Frutuoso
Alexandre Leandro Frutuoso
Engenheiro Civil
RNP 061447458-2



RELATÓRIO FOTOGRÁFICO
E.E.F. RAQUEL COSTA LINHARES – DISTRITO DE BONFIM (KM-20)



Figura 3 - FACHADA LATERAL



Figura 4 - FACHADA FUNDOS

Alexandre Leandro Frutuoso
Alexandre Leandro Frutuoso
Engenheiro Civil
RNP 091417456-2

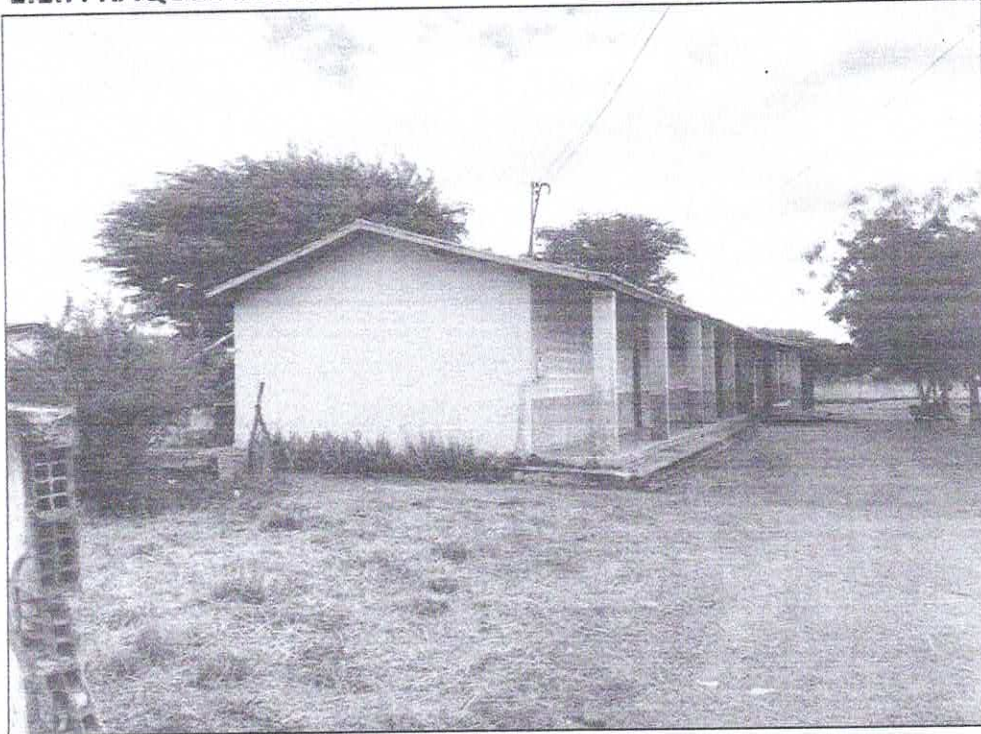

RELATÓRIO FOTOGRÁFICO
E.E.F. RAQUEL COSTA LINHARES – DISTRITO DE BONFIM (KM-20)

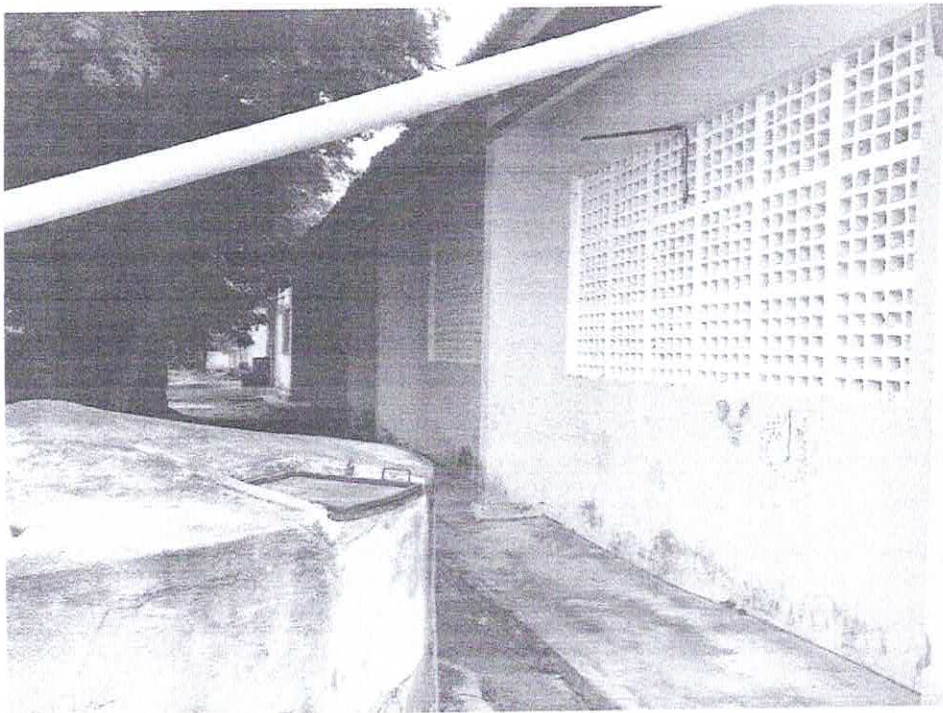

Figura 5 – W.C.



Figura 6 – SALA DE AULA

Alexandre Leandro Frutuoso
Alexandre Leandro Frutuoso
Engenheiro Civil
RNP 051447458-2

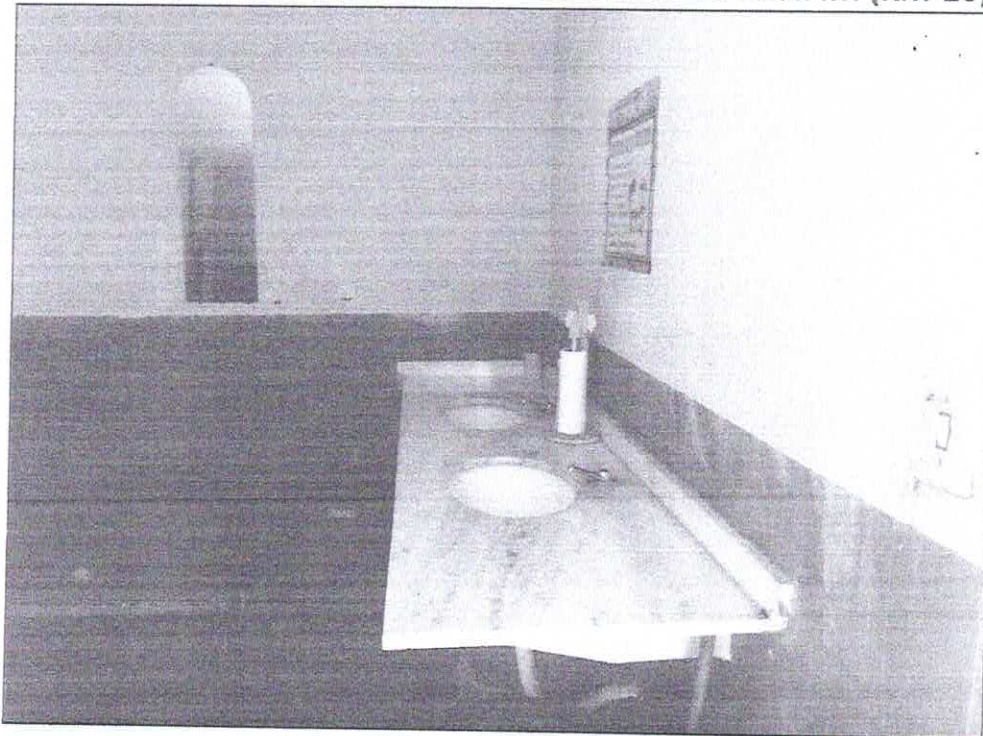

(PAPEL TIMBRADO DA PROPONENTE)

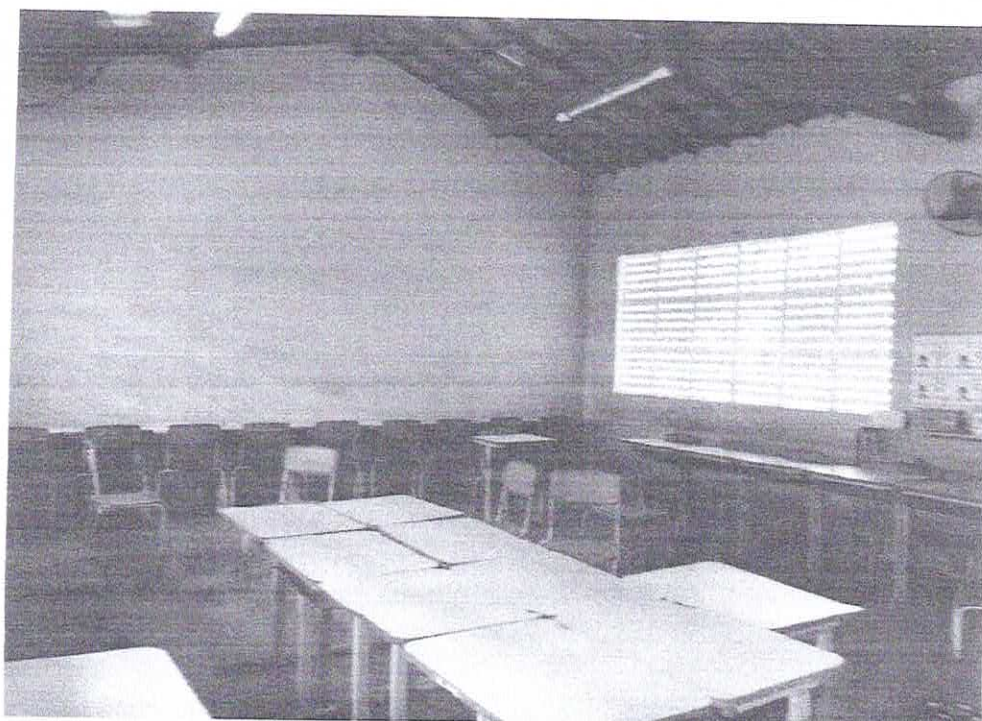
ANEXO II – MODELO DE APRESENTAÇÃO DE CARTA-PROPOSTA

Local e data

À
Prefeitura Municipal de Senador Pompeu
Comissão Permanente de Licitação

REF.: TOMADA DE PREÇOS Nº SE-TP003/2021

Prezados(as) Senhores(as),

Apresentamos a V. Sas., nossa proposta para o objeto do Edital de **TOMADA DE PREÇOS Nº SE-TP003/2021**, cujo objeto é a **CONTRATAÇÃO DE EMPRESA ESPECIALIZADA PARA SERVIÇOS DE AMPLIAÇÃO E REFORMA DAS ESCOLAS EEIEF JOSÉ ANTÔNIO DE SOUSA LOCALIZADA NO DISTRITO DE ENGENHEIRO JOSÉ LOPES E EEF RAQUEL COSTA LOCALIZADA NO DISTRITO DE BONFIM KM 20, PARA ATENDER AS NECESSIDADES DA SECRETARIA DE EDUCAÇÃO, CULTURA E DESPORTO, DO MUNICÍPIO DE SENADOR POMPEU-CE**, conforme projeto anexo, parte integrante deste processo., pelo preço global de R\$ _____ (_____), com prazo de execução de 90 (noventa) dias.

Caso nos seja adjudicado o objeto da presente licitação, nos comprometemos a assinar o contrato no prazo determinado no documento de convocação, indicando para esse fim o(a) Sr(a) _____, portador(a) da carteira de Identidade nº _____ e CPF nº _____, como representante legal desta empresa.

Informamos que o prazo de validade da nossa proposta é de **60 (sessenta) dias** corridos, a contar da data da abertura da licitação.

Finalizando, declaramos que assumimos inteira responsabilidade pela execução dos serviços objeto deste Edital e que serão executados conforme exigência editalícia e contratual, e que serão iniciados dentro do prazo de até 10 (dez) dias consecutivos, contados a partir da data de recebimento da Ordem de Serviço.

Atenciosamente,

Carimbo da Empresa e assinatura do(a) representante.



ANEXO III (pág. 01)

MODELO DE PLANILHA ORÇAMENTÁRIA

TOMADA DE PREÇOS Nº SE-TP003/2021

OBJETO: CONTRATAÇÃO DE EMPRESA ESPECIALIZADA PARA SERVIÇOS DE AMPLIAÇÃO E REFORMA DAS ESCOLAS EEIEF JOSÉ ANTÔNIO DE SOUSA LOCALIZADA NO DISTRITO DE ENGENHEIRO JOSÉ LOPES E EEF RAQUEL COSTA LOCALIZADA NO DISTRITO DE BONFIM KM 20, PARA ATENDER AS NECESSIDADES DA SECRETARIA DE EDUCAÇÃO, CULTURA E DESPORTO, DO MUNICÍPIO DE SENADOR POMPEU-CE , conforme projeto anexo, parte integrante deste processo.

01. PLANILHA ORÇAMENTÁRIA:

ITEM	ESPECIFICAÇÃO	QTDE	UNID	VALOR	
				UNITÁRIO	TOTAL
VALOR GLOBAL					

02. FONTE UTILIZADA PARA COMPOSIÇÃO DOS PREÇOS: _____

03. PECIAL DE BDI: _____% (_____).

_____ - _____, _____ de _____ de 2021.

Carimbo da Empresa e assinatura do(a) representante.



ANEXO III (pág. 02)

MODELO CRONOGRAMA FÍSICO-FINANCEIRO
LOTE _____

ITEM	DISCRIMINAÇÃO	VALOR	MÊS 1		MÊS N	
			%	VALOR	%	VALOR
	TOTAL GERAL					
	ACUMULADOS					

4



ANEXO IV – MINUTA DO CONTRATO

CONTRATO Nº _____

TERMO DE CONTRATO QUE ENTRE SI FAZEM A PREFEITURA MUNICIPAL DE SENADOR POMPEU, ATRAVÉS DA SECRETARIA DE EDUCAÇÃO, CULTURA E DESPORTO, COM A EMPRESA _____, PARA O FIM QUE A SEGUIR SE DECLARA:

O MUNICÍPIO DE SENADOR POMPEU, pessoa jurídica de direito público interno, com sede na Avenida Francisco França Cambraia, s/n, Centro, Senador Pompeu/CE, inscrito no CNPJ/MF sob o nº 07.728.421/0001-82, através da Secretaria de EDUCAÇÃO, CULTURA E DESPORTO, representada por seu Ordenador de Despesas, **Sra.** _____, firmado, doravante denominado de CONTRATANTE e, do outro lado, a empresa, _____ com endereço à _____ em _____, Estado do _____, inscrito no CNPJ sob o nº _____, representada por _____, portador(a) do CPF nº _____, ao fim assinado(a), doravante denominada de CONTRATADA, de acordo com o Edital de TOMADA DE PREÇOS nº SE-TP003/2021, Processo nº SE-TP003/2021, em conformidade com o que preceitua a Lei Federal nº 8.666/93 e suas alterações posteriores, sujeitando-se os contratantes às suas normas e às cláusulas e condições a seguir ajustadas:

CLAÚSULA PRIMEIRA - DA FUNDAMENTAÇÃO LEGAL

1.1-Fundamenta-se este contrato na TOMADA DE PREÇOS nº SE-TP003/2021, na Lei nº 8.666/93 e suas alterações posteriores e na proposta de preços da CONTRATADA.

CLAÚSULA SEGUNDA - DO OBJETO

2.1-O presente contrato tem por objeto a **CONTRATAÇÃO DE EMPRESA ESPECIALIZADA PARA SERVIÇOS DE AMPLIAÇÃO E REFORMA DAS ESCOLAS EEIEF JOSÉ ANTÔNIO DE SOUSA LOCALIZADA NO DISTRITO DE ENGENHEIRO JOSÉ LOPES E EEF RAQUEL COSTA LOCALIZADA NO DISTRITO DE BONFIM KM 20, PARA ATENDER AS NECESSIDADES DA SECRETARIA DE EDUCAÇÃO, CULTURA E DESPORTO, DO MUNICÍPIO DE SENADOR POMPEU-CE**, conforme projeto anexo, parte integrante deste processo, conforme projetos em anexo e especificações constantes da proposta de preços da CONTRATADA, parte integrante deste processo.

CLAÚSULA TERCEIRA - DO VALOR E DA DURAÇÃO DO CONTRATO

3.1-A CONTRATANTE pagará à CONTRATADA, pela execução do objeto deste contrato o valor global de R\$ _____ (_____).

3.2-O contrato terá um prazo de vigência de _____ a partir da data da assinatura, podendo ser prorrogado nos casos e formas previstos na Lei nº 8.666, de 21 de junho de 1993 e alterações posteriores.

CLAÚSULA QUARTA - DAS CONDIÇÕES DE PAGAMENTO

4.1-A fatura relativa aos serviços efetivamente prestados deverá ser apresentada à Secretaria de EDUCAÇÃO, CULTURA E DESPORTO, até o 10º (décimo) dia útil do mês subsequente à realização dos serviços, para fins de conferência e atestação da execução dos serviços.

4.2-A fatura constará dos serviços efetivamente prestados no período de cada mês civil, de acordo com o quantitativo efetivamente realizado no mês, cujo valor será apurado através de medição;



4.3-Caso a medição seja aprovada pela Secretaria de EDUCAÇÃO, CULTURA E DESPORTO, o pagamento será efetuado até o 30º (trigésimo) dia após o protocolo da fatura pelo(a) CONTRATADO(A), junto ao setor competente da Prefeitura Municipal de Senador Pompeu.

CLÁUSULA QUINTA - DO REAJUSTAMENTO DE PREÇO

5.1-Os preços são firmes e irrevogáveis pelo período de 12 (doze) dias, a contar da data da apresentação da proposta. Caso o prazo exceda a 12 (doze) meses, os preços contratuais poderão ser reajustados, tomando-se por base a data da apresentação da proposta, com base no INCC – Índice Nacional da Construção Civil ou outro equivalente que venha a substituí-lo, caso este seja extinto.

CLÁUSULA SEXTA - DA FONTE DE RECURSOS

6.1-As despesas decorrentes da contratação correrão por conta da dotação orçamentária nº 0802.12.361.0027.1.029, elemento de despesa nº 4.4.90.51.00. SUBELEMENTO: 4.4.90.51.99 – FONTE DE RECURSOS 1120000000 (Transferência do Salário-Educação).

CLÁUSULA SÉTIMA - DAS ALTERAÇÕES CONTRATUAIS

7.1-A CONTRATADA fica obrigada a aceitar, nas mesmas condições contratuais, acréscimos ou supressões no quantitativo do objeto contratado, até o limite de 25% (vinte e cinco por cento) do valor inicial atualizado do Contrato, conforme o disposto no § 1º, art. 65, da Lei nº 8.666/93 e suas alterações posteriores.

CLÁUSULA OITAVA - DOS PRAZOS

8.1-Os serviços objeto desta licitação deverão ser executados e concluídos no prazo de 90 (noventa) dias, contados a partir do recebimento da ordem de serviço, podendo ser prorrogado nos termos da Lei 8.666/93 e suas alterações.

8.2-Os pedidos de prorrogação deverão se fazer acompanhar de um relatório circunstanciado e do novo cronograma físico-financeiro adaptado às novas condições propostas. Esses pedidos serão analisados e julgados pela fiscalização da Secretaria de EDUCAÇÃO, CULTURA E DESPORTO da Prefeitura Municipal de Senador Pompeu.

8.3-Os pedidos de prorrogação de prazos serão dirigidos a Secretaria de EDUCAÇÃO, CULTURA E DESPORTO, até 10 (dez) dias antes da data do término do prazo contratual.

8.4-Os atrasos ocasionados por motivo de força maior ou caso fortuito, desde que notificados no prazo de 48 (quarenta e oito) horas e aceitos Secretaria de EDUCAÇÃO, CULTURA E DESPORTO da Prefeitura Municipal de Senador Pompeu, não serão considerados como inadimplemento contratual.

CLÁUSULA NONA - DAS OBRIGAÇÕES DA CONTRATANTE

9.1-A Contratante se obriga a proporcionar à Contratada todas as condições necessárias ao pleno cumprimento das obrigações decorrentes do Termo Contratual, consoante estabelece a Lei nº 8.666/93 e suas alterações posteriores;

9.2-Fiscalizar e acompanhar a execução do objeto contratual;

9.3-Comunicar à Contratada toda e qualquer ocorrência relacionada com a execução do objeto contratual, diligenciando nos casos que exigem providências corretivas;

9.4-Providenciar os pagamentos à Contratada à vista das Notas Fiscais /Faturas devidamente atestadas pelo Setor Competente.

CLÁUSULA DÉCIMA - DAS OBRIGAÇÕES DA CONTRATADA

10.1-Executar o objeto do Contrato de conformidade com as condições e prazos estabelecidos nesta TOMADA DE PREÇOS, no Termo Contratual e na proposta vencedora do certame;

10.2-Manter durante toda a execução do objeto contratual, em compatibilidade com as obrigações assumidas, todas as condições de habilitação e qualificação exigidas na Lei de Licitações;



- 10.3-Utilizar profissionais devidamente habilitados;
- 10.4-Substituir os profissionais nos casos de impedimentos fortuitos, de maneira que não se prejudiquem o bom andamento e a boa prestação dos serviços;
- 10.5-Facilitar a ação da fiscalização na inspeção dos serviços, prestando, prontamente, os esclarecimentos que forem solicitados pela CONTRATANTE;
- 10.6-Responder perante a Prefeitura Municipal de Senador Pompeu, mesmo no caso de ausência ou omissão da fiscalização, indenizando-a devidamente por quaisquer atos ou fatos lesivos aos seus interesses, que possam interferir na execução do contrato, quer sejam eles praticados por empregados, prepostos ou mandatários seus. A responsabilidade se estenderá a danos causados a terceiros, devendo a CONTRATADA adotar medidas preventivas contra esses danos, com fiel observância das normas emanadas das autoridades competentes e das disposições legais vigentes;
- 10.7-Responder, perante as leis vigentes, pelo sigilo dos documentos manuseados, sendo que a CONTRATADA não deverá, mesmo após o término do contrato, sem consentimento prévio, por escrito, da CONTRATANTE, fazer uso de quaisquer documentos ou informações especificadas no parágrafo anterior, a não ser para fins de execução do contrato;
- 10.8-Providenciar a imediata correção das deficiências e/ ou irregularidades apontadas pela CONTRATANTE;
- 10.9-Pagar seus empregados no prazo previsto em lei, sendo, também, de sua responsabilidade o pagamento de todos os tributos que, direta ou indiretamente, incidam sobre a prestação dos serviços contratados inclusive as contribuições previdenciárias fiscais e parafiscais, FGTS, PIS, emolumentos, seguros de acidentes de trabalho, etc, ficando excluída qualquer solidariedade da Prefeitura Municipal de Senador Pompeu por eventuais autuações administrativas e/ou judiciais uma vez que a inadimplência da CONTRATADA, com referência às suas obrigações, não se transfere a Prefeitura Municipal de Senador Pompeu;
- 10.10-Disponibilizar, a qualquer tempo, toda documentação referente ao pagamento dos tributos, seguros, encargos sociais, trabalhistas e previdenciários relacionados com o objeto do CONTRATO;
- 10.11-Responder, pecuniariamente, por todos os danos e/ou prejuízos que forem causados à União, Estado, Município ou terceiros, decorrentes da prestação dos serviços;
- 10.12-Respeitar as normas de segurança e medicina do trabalho, previstas na Consolidação das Leis do Trabalho e legislação pertinente;
- 10.13-Responsabilizar-se pela adoção das medidas necessárias à proteção ambiental e às precauções para evitar a ocorrência de danos ao meio ambiente e a terceiros, observando o disposto na legislação federal, estadual e municipal em vigor, inclusive a Lei nº 9.605, publicada no D.O.U. de 13/02/98;
- 10.14-Responsabilizar-se perante os órgãos e representantes do Poder Público e terceiros por eventuais danos ao meio ambiente causados por ação ou omissão sua, de seus empregados, prepostos ou contratados;
- 10.15-A CONTRATADA estará obrigada ainda a satisfazer aos requisitos e atender a todas as exigências e condições a seguir estabelecidas:

- a) Prestar os serviços de acordo com o edital e seus anexos, projetos e as Normas da ABNT.
- b) Atender às normas da Associação Brasileira de Normas Técnicas (ABNT) e demais normas internacionais pertinentes ao objeto contratado;
- c) Responsabilizar-se pela conformidade, adequação, desempenho e qualidade dos serviços e bens, bem como de cada material, matéria-prima ou componente individualmente considerado, mesmo que não sejam de sua fabricação, garantindo seu perfeito desempenho;
- d) Registrar o Contrato decorrente desta licitação no CREA, na forma da Lei, e apresentar o comprovante de "Anotação de Responsabilidade Técnica - ART" correspondente, antes da apresentação da primeira fatura, perante a Prefeitura Municipal de Senador Pompeu, sob pena de retardar o processo de pagamento;

CLÁUSULA DÉCIMA-PRIMEIRA - DAS SANÇÕES ADMINISTRATIVAS



Estado do Ceará
Prefeitura Municipal de Senador Pompeu



11.1-Pela inexecução total ou parcial das obrigações assumidas, garantidas a prévia defesa, a Administração poderá aplicar à CONTRATADA, as seguintes sanções:

a) Advertência.

b) Multas de:

b.1) 10,0% (dez por cento) sobre o valor contratado, em caso de recusa da licitante VENCEDORA em assinar o contrato dentro do prazo de 05 (cinco) dias úteis, contados da data da notificação feita pela CONTRATANTE

b.2) 0,3% (três décimos por cento) sobre o valor da parcela não cumprida do Contrato, por dia de atraso na execução do objeto contratual, até o limite de 30 (trinta) dias;

b.3) 2,0% (dois por cento) cumulativos sobre o valor da parcela não cumprida do Contrato e rescisão do pacto, a critério da Secretaria de EDUCAÇÃO, CULTURA E DESPORTO de Senador Pompeu/CE, em caso de atraso superior a 30 (trinta) dias na execução dos serviços.

b.4)O valor da multa referida nesta cláusulas será descontado "ex-offício" da CONTRATADA, mediante subtração a ser efetuada em qualquer fatura de crédito em seu favor que mantenha junto à Secretaria de EDUCAÇÃO, CULTURA E DESPORTO de Senador Pompeu/CE, independente de notificação ou interpelação judicial ou extrajudicial;

c)Suspensão temporária do direito de participar de licitação e impedimento de contratar com a Administração, pelo prazo de até 02 (dois) anos;

d)Declaração de inidoneidade para licitar ou contratar com a Administração Pública, enquanto pendurarem os motivos determinantes da punição ou até que a CONTRATANTE promova sua reabilitação.

CLÁUSULA DÉCIMA-SEGUNDA - DAS RESCISÕES CONTRATUAIS

12.1-A rescisão contratual poderá ser:

12.2-Determinada por ato unilateral e escrito da CONTRATANTE, nos casos enumerados nos incisos I a XII do art. 78 da Lei Federal nº 8.666/93;

12.3-Amigável, por acordo entre as partes, mediante autorização escrita e fundamentada da autoridade competente, reduzida a termo no processo licitatório, desde que haja conveniência da Administração;

12.4-Em caso de rescisão prevista nos incisos XII e XVII do art. 78 da Lei nº 8.666/93, sem que haja culpa do CONTRATADO, será esta ressarcida dos prejuízos regulamentares comprovados, quando os houver sofrido;

12.5-A rescisão contratual de que trata o inciso I do art. 78 acarreta as conseqüências previstas no art. 80, incisos I a IV, ambos da Lei nº 8.666/93.

CLÁUSULA DÉCIMA-TERCEIRA - DOS RECURSOS ADMINISTRATIVOS

13.1-Os recursos cabíveis serão processados de acordo com o que estabelece o art. 109 da Lei nº 8666/93 e suas alterações.

13.2-Os recursos deverão ser interpostos mediante petição devidamente arrazoada e subscrita pelo representante legal da recorrente, dirigida à Comissão de Licitação da Prefeitura Municipal de Senador Pompeu.

13.3-Os recursos serão protocolados na Secretaria de EDUCAÇÃO, CULTURA E DESPORTO de Senador Pompeu/CE, e encaminhados à Comissão de Licitação.

CLAUSULA DÉCIMA-QUARTA - DO FORO

14.1- Fica eleito o foro da Comarca de Senador Pompeu, Estado do Ceará, para dirimir toda e qualquer controvérsia oriunda do presente, que não possa ser resolvida pela via administrativa, renunciando-se, desde já, a qualquer outro, por mais privilegiado que seja.



Estado do Ceará
Prefeitura Municipal de Senador Pompeu



E, por estarem acertados as partes, firmam o presente instrumento contratual em 03 (três) vias para que possa produzir os efeitos legais.

Senador Pompeu/CE, ____ de _____ de 2021.

**ANTONIA IRONEIDE VIDAL PINHEIRO
BEZERRA.**
Secretária de EDUCAÇÃO, CULTURA E
DESPORTO
CONTRATANTE

Representante
Empresa
CONTRATADA

TESTEMUNHAS:

01. _____
Nome:
CPF/MF:

02. _____
Nome:
CPF/MF



ANEXO V

DECLARAÇÃO

DECLARAMOS, para todos os fins e sob as penas da lei, que não executamos trabalho noturno, perigoso ou insalubre com menores de dezoito anos e de qualquer trabalho com menores de dezesseis anos, salvo na condição de aprendiz, a partir de quatorze anos, em cumprimento ao disposto no inciso XXXIII do art. 7º da Constituição Federal e de conformidade com a exigência prevista no inciso V, do art. 27 da Lei Federal nº 8.666/93 e suas alterações posteriores.

_____ - ____, ____ de _____ de 2021.

Carimbo e assinatura do representante legal da empresa.