

1 IMPLANTAÇÃO
ESCALA 1/100

QUADRO DE ÁREAS

ÁREA OCUPADA	ÁREA COBERTA	ÁREA CONSTRUTIVA	ÁREA DE EQUIPAMENTOS	TAXA DE OCUPAÇÃO	ÍNDICE DE CONCENTRAÇÃO DE AMPLIAMENTO
1.640,02 m²	1.842,02 m²	1.321,11 m²	2.333,74 m²	41,15 %	2,33
ÁREAS EMPREGADAS					
BLOCO PEDAGÓGICO	388,50 m²	88,90 m²	480,02 m²	23,65 %	1,00
BLOCO ADMINISTRATIVO	24,41 m²	99,22 m²	142,52 m²	8,62 %	1,00
PÁTIO COBERTO	113,30 m²	38,96 m²	222,02 m²	13,52 %	1,00
PASSARELA (M)	38,96 m²	38,96 m²	42,45 m²	2,58 %	1,00
PASSARELA (M)	42,45 m²	38,96 m²	30,00 m²	1,83 %	1,00
ÁREA COBERTA COM VESTIÁRIO	480,02 m²	480,02 m²	480,02 m²	29,26 %	1,00
RESERVATÓRIO	3,79 m²	4,23 m²	4,23 m²	0,26 %	1,00
TOTAL ÁREA	571,93 m²	748,81 m²	1.321,11 m²	1.640,02 m²	
ÁREAS EXTERNAS					
ÁREA DE SERVIÇO EXTERNA	1.021,00 m²	1.021,00 m²	1.021,00 m²	62,25 %	1,00
ESTACIONAMENTO	222,02 m²	30,00 m²	30,00 m²	13,52 %	1,00
BICICLETIÁRIO	30,00 m²	30,00 m²	30,00 m²	1,83 %	1,00
JARDIM	98,22 m²	30,00 m²	30,00 m²	5,98 %	1,00
TOTAL ÁREA EXTERNA	380,22 m²	380,22 m²	380,22 m²	23,18 %	

LEGENDA

	INDICAÇÃO MURTO MURTO E CORTE		INDICAÇÃO DE VÁRUA
	INDICAÇÃO DE ESCADARIA		INDICAÇÃO DE MARCHAS
	INDICAÇÃO DE RAMPA		INDICAÇÃO DE RUA
	INDICAÇÃO DE PAVIMENTO ASFALTADO		INDICAÇÃO DE ELEMENTOS DE PAVIMENTO (TARDELA, LADRILHO)

NOTAS

- 1- MEDIDAS E METROS EM METROS
- 2- AS ÁREAS DO PROJETO ESTÃO EM METROS QUADRADOS
- 3- VERIFICAR DETALHES CONSTRUTIVOS PERTENCENTES AO PROJETO DE DETALHAMENTO
- 4- SENSIBILIZAR O PROBLEMA DE CONTAMINAÇÃO DA ÁREA DE SERVIÇO EXTERNA COM OS SERVIDORES
- 5- EM CASO DE CONFLITO DE DIMENSÕES ENTRE O PROJETO QUANTO AO VESTIÁRIO
- 6- ATENDER ÀS REQUISITOS DO PROJETO DE DETALHAMENTO
- 7- ATENDER ÀS REQUISITOS DO PROJETO DE DETALHAMENTO

FNDE Fundação Nacional do Desenvolvimento
Ministério da Educação
BRASIL República Federativa do Brasil

PROJETO PADRÃO - FNDE

MUNICÍPIO - UF:	PROJETO TÍTULO:	PROJETO TÍTULO:
ENFEREIRO:	PROJETO TÍTULO:	PROJETO TÍTULO:
PROJETO TÍTULO:	PROJETO TÍTULO:	PROJETO TÍTULO:
PROJETO TÍTULO:	PROJETO TÍTULO:	PROJETO TÍTULO:

ESCOLA 6 SALAS DE AULA
PROJETO DE ARQUITETURA

ARQ
01/28

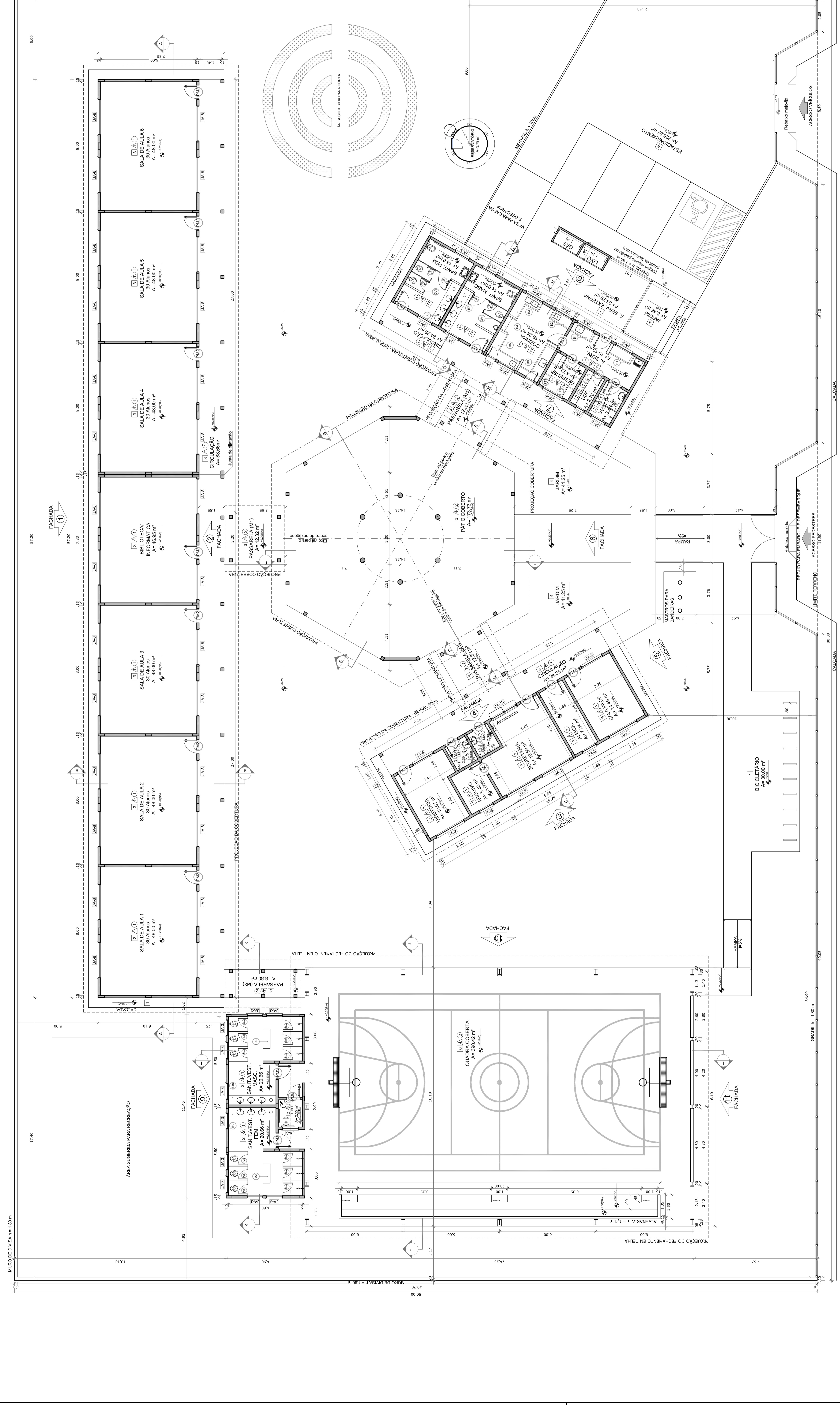

QUADRO DE ÁREAS

ÁREA DO TERRENO 57 mil metros = 5.000 m ²	ÁREA ÚTIL DE OBRAS	41,14 %
ÁREA CONSTRUIDA	1.523,1 m ²	COEFICIENTE DE APROPRIAMENTO 0,33

ÁREAS DESTACADAS		
ESPECIÓLOGO	86,66 m ²	448,02 m ²
ADMINISTRATIVO	24,41 m ²	99,27 m ²
PÁTIO COBERTO	74,81 m ²	175,35 m ²
PASSARELA (M1)	36,96 m ²	45,45 m ²
PASSARELA (M2)	8,80 m ²	8,80 m ²
SAZONA COBERTA (COM VESTIÁRIO)	36,11 m ²	396,27 m ²
SALÃO	4,23 m ²	4,23 m ²
RESERVAÇÃO	0,00 m ²	0,00 m ²
TOTAL ÁREA	324,97 m²	1.523,11 m²

ÁREAS EXTERNAS		
AMBIENTE EXTERNO	ÁREA	33,39 m ²
ÁREA DE SERVIÇO	33,39 m ²	225,52 m ²
ESTACIONAMENTO	30,09 m ²	90,95 m ²
BICICLETÁRIO	30,09 m ²	36,27 m ²
JANELAS		395,27 m ²
TOTAL ÁREA EXTERNA		
		425,21 m ²

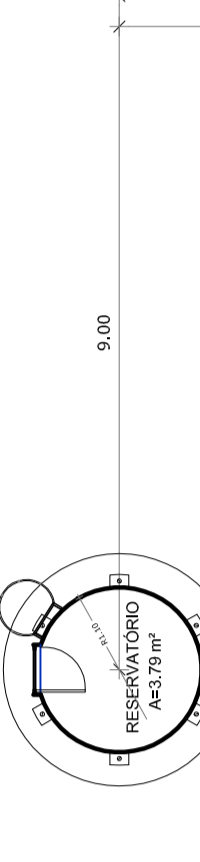
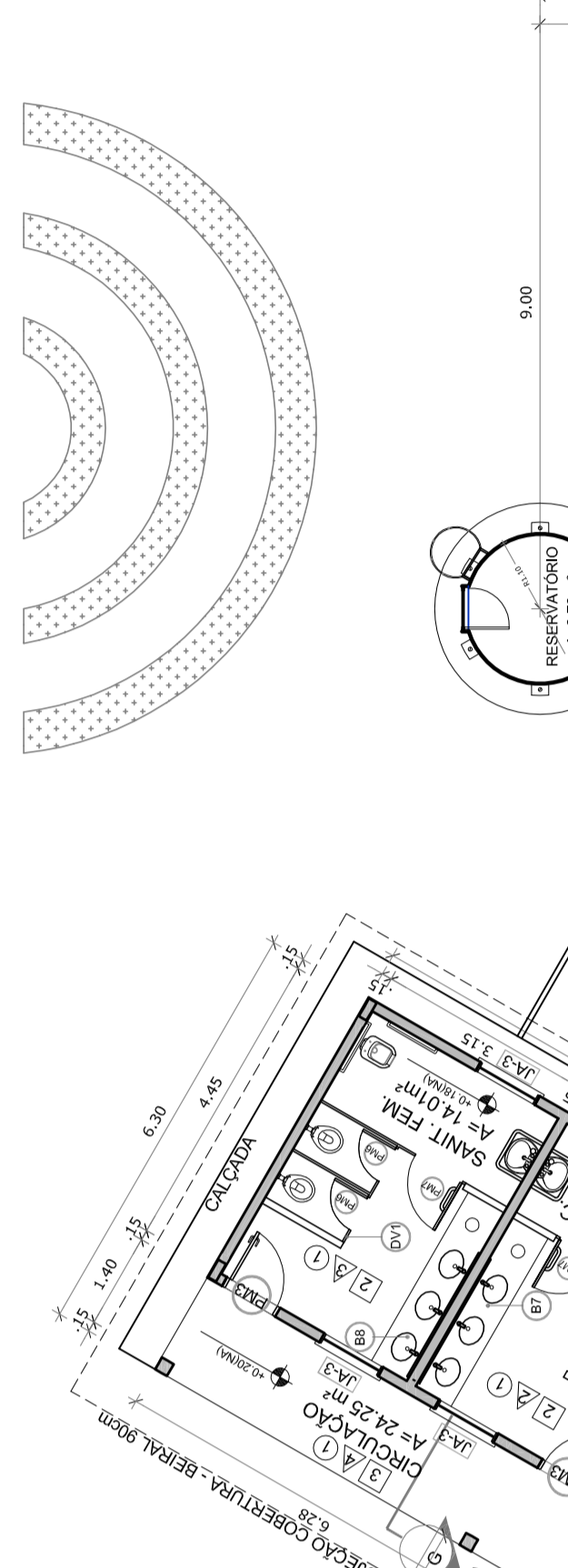

LEGENDA:

	INDICAÇÃO DE PAREDE	INDICAÇÃO DE VISTAS
	INDICAÇÃO DE ABERTURAS	ESPECIFICAÇÃO DE MATERIAS
	INDICAÇÃO DE PORTAS	INDICAÇÃO DE DIMENSÕES
	INDICAÇÃO DE MOBILIÁRIO	INDICAÇÃO DE ELEMENTOS (BANCADA, PIVETELENS ETC)

NOTAS

- VERIFICAR E APROPRIAR SE AS MEDIÇÕES ESTÃO CORRETAS.
- VERIFICAR POSIÇÃO EXATA DOS PILARES NO PROJETO ESTRUTURAL.
- VERIFICAR DETALHES CONSTRUTIVOS PERTINENTES AO PROJETO DE DETALHAMENTO.
- VERIFICAR CANTOS E PONTAS DE ESQUADROS E VERIFICAR CANTOS E PONTAS DE ESQUADROS.
- EM CASO DE CONFLITO DE INFORMAÇÕES ENTRE O PROJETO GRÁFICO E O MEMORIAL DESCRITIVO E ESPECIFICAÇÕES TÉCNICAS, PREVALERÁ A INFORMAÇÃO CONTIDA NO DESENHO.
- RESERVA-SE O DIREITO ÀS ALTERAÇÕES NECESSÁRIAS EM CASO DE ERRORES E/OU OMISSÕES.



PROJETO PADRÃO - FNDE

MUNICÍPIO - UF: _____

PROPRIETÁRIO: _____

ENDEREÇO: _____

PROPRIETÁRIO: _____

RESP. TÉCNICO: _____ CAU/ CREA _____

DILTO: _____ CAU/ CREA _____

RA

1 PLANTA BAIXA
ESCALA 1/100

ESCOLA 6 SALAS DE AULA
PROJETO DE ARQUITETURA

CONDIÇÃO DE OBRAS	PLANTA BAIXA
REVISÃO	R.01
DATA DEBOLSA	FEV/2008
PRIMEIRO	02/28

ARQ

LEGENDA

REF.	Dimensões (cm)	Área (m ²)	QUANT.	Área Total (m ²)	In. de perfil (cm) / TIPO	AMBIENTES	Detalhamento
(01)	60 x 40	0,24	1	0,24	170 cm - bancalente	Dispositivo	
(02)	60 x 40	0,24	2	0,48	120 cm - perfil	Corrimão*	
(03)	100 x 40	0,40	15	6,00	170 cm - bancalente	Corrimão*	
(04)	100 x 40	0,40	1	0,40	170 cm - perfil	Dispositivo*	
(05)	100 x 100	1,00	5	5,00	170 cm - perfil	Dispositivo*	
(06)	100 x 110	1,10	2	2,20	100 cm - bancalente	Dispositivo	Área de serviço e cozinha*
(07)	60 x 100	0,60	4	2,40	100 cm - bancalente	Dispositivo	Sala de professor e diretoria
(08)	60 x 100	0,60	2	1,20	100 cm - bancalente	Dispositivo	Salas de aula
(09)	60 x 200	12,00	2	24,00	100 cm - bancalente	Dispositivo	Sala de aula
(10)	60 x 200	12,00	1	12,00	100 cm - bancalente	Dispositivo	Sala de aula
(11)	60 x 200	12,00	1	12,00	100 cm - bancalente	Dispositivo	Sala de aula
(12)	60 x 200	12,00	1	12,00	100 cm - bancalente	Dispositivo	Sala de aula
(13)	60 x 200	12,00	1	12,00	100 cm - bancalente	Dispositivo	Sala de aula
(14)	60 x 200	12,00	1	12,00	100 cm - bancalente	Dispositivo	Sala de aula
(15)	60 x 200	12,00	1	12,00	100 cm - bancalente	Dispositivo	Sala de aula

LEGENDA DE JANELAS - JANELAS ALUMINIO

REF.	Dimensões (cm)	Área (m ²)	QUANT.	Área Total (m ²)	In. de perfil (cm) / TIPO	AMBIENTES	Detalhamento
(01)	60 x 40	0,24	1	0,24	170 cm - bancalente	Dispositivo	
(02)	60 x 40	0,24	2	0,48	120 cm - perfil	Corrimão*	
(03)	100 x 40	0,40	15	6,00	170 cm - bancalente	Corrimão*	
(04)	100 x 40	0,40	1	0,40	170 cm - perfil	Dispositivo*	
(05)	100 x 100	1,00	5	5,00	170 cm - perfil	Dispositivo*	
(06)	100 x 110	1,10	2	2,20	100 cm - bancalente	Dispositivo	Área de serviço e cozinha*
(07)	60 x 100	0,60	4	2,40	100 cm - bancalente	Dispositivo	Sala de professor e diretoria
(08)	60 x 100	0,60	2	1,20	100 cm - bancalente	Dispositivo	Salas de aula
(09)	60 x 200	12,00	2	24,00	100 cm - bancalente	Dispositivo	Sala de aula
(10)	60 x 200	12,00	1	12,00	100 cm - bancalente	Dispositivo	Sala de aula
(11)	60 x 200	12,00	1	12,00	100 cm - bancalente	Dispositivo	Sala de aula
(12)	60 x 200	12,00	1	12,00	100 cm - bancalente	Dispositivo	Sala de aula
(13)	60 x 200	12,00	1	12,00	100 cm - bancalente	Dispositivo	Sala de aula
(14)	60 x 200	12,00	1	12,00	100 cm - bancalente	Dispositivo	Sala de aula
(15)	60 x 200	12,00	1	12,00	100 cm - bancalente	Dispositivo	Sala de aula

LEGENDA DE PORTAS - PORTAS EM MADEIRA COM PINTURA

REF.	Dimensões (cm)	QUANT.	TIPO	AMBIENTES	Detalhamento
(01)	80 x 210	7	01 - painéis de madeira com pintura	Salas de aula	
(02)	80 x 210	7	02 - painéis de madeira com pintura	Salas de aula	
(03)	80 x 210	4	03 - painéis de madeira com pintura	Salas de aula	
(04)	80 x 210	3	04 - painéis de madeira com pintura	Salas de aula	
(05)	80 x 210	3	05 - painéis de madeira com pintura	Salas de aula	
(06)	80 x 100	15	06 - painéis de madeira com pintura	Salas de aula	
(07)	80 x 100	2	07 - painéis de madeira com pintura	Salas de aula	
(08)	80 x 210	1	08 - painéis de madeira com pintura	Salas de aula	

LEGENDA DE PORTAS - PORTAS DE ALUMINIO

REF.	Dimensões (cm)	QUANT.	TIPO	AMBIENTES	Detalhamento
(01)	80 x 210	1	01 - painéis de alumínio com revestimento	Área de serviço	

ESPECIFICAÇÕES

- 1 - LAJE PINTURA PVA LATER BRANCO NEVE SOBRE MASSA CORRIDA PVA
- 2 - ESTRUTURA AMBIENTE
- 3 - CERÂMICA 30 x 40 cm COR BRANCO ATE 80 cm + FAMA DE MADEIRA COM VINÍZ FORSO E PINTURA ACABADA
- 4 - CERÂMICA 30 x 40 cm COR BRANCO ATE 100 cm + FAMA CERÂMICA
- 5 - CERÂMICA 10 x 10 cm COR BRANCO ATE 100 cm + FAMA CERÂMICA
- 6 - CERÂMICA 10 x 10 cm COR BRANCO ATE 80 cm + FAMA CERÂMICA
- 7 - CERÂMICA 30 x 40 cm COR BRANCO ATE 80 cm + FAMA CERÂMICA
- 8 - CERÂMICA 30 x 40 cm COR BRANCO ATE 100 cm + FAMA CERÂMICA
- 9 - CERÂMICA 30 x 40 cm COR BRANCO ATE 100 cm + FAMA CERÂMICA
- 10 - CERÂMICA 30 x 40 cm COR BRANCO ATE 100 cm + FAMA CERÂMICA
- 11 - CERÂMICA 30 x 40 cm COR BRANCO ATE 100 cm + FAMA CERÂMICA
- 12 - CERÂMICA 30 x 40 cm COR BRANCO ATE 100 cm + FAMA CERÂMICA
- 13 - CERÂMICA 30 x 40 cm COR BRANCO ATE 100 cm + FAMA CERÂMICA
- 14 - CERÂMICA 30 x 40 cm COR BRANCO ATE 100 cm + FAMA CERÂMICA
- 15 - CERÂMICA 30 x 40 cm COR BRANCO ATE 100 cm + FAMA CERÂMICA
- 16 - CERÂMICA 30 x 40 cm COR BRANCO ATE 100 cm + FAMA CERÂMICA
- 17 - CERÂMICA 30 x 40 cm COR BRANCO ATE 100 cm + FAMA CERÂMICA
- 18 - CERÂMICA 30 x 40 cm COR BRANCO ATE 100 cm + FAMA CERÂMICA
- 19 - CERÂMICA 30 x 40 cm COR BRANCO ATE 100 cm + FAMA CERÂMICA
- 20 - CERÂMICA 30 x 40 cm COR BRANCO ATE 100 cm + FAMA CERÂMICA
- 21 - CERÂMICA 30 x 40 cm COR BRANCO ATE 100 cm + FAMA CERÂMICA
- 22 - CERÂMICA 30 x 40 cm COR BRANCO ATE 100 cm + FAMA CERÂMICA
- 23 - CERÂMICA 30 x 40 cm COR BRANCO ATE 100 cm + FAMA CERÂMICA
- 24 - CERÂMICA 30 x 40 cm COR BRANCO ATE 100 cm + FAMA CERÂMICA
- 25 - CERÂMICA 30 x 40 cm COR BRANCO ATE 100 cm + FAMA CERÂMICA
- 26 - CERÂMICA 30 x 40 cm COR BRANCO ATE 100 cm + FAMA CERÂMICA
- 27 - CERÂMICA 30 x 40 cm COR BRANCO ATE 100 cm + FAMA CERÂMICA
- 28 - CERÂMICA 30 x 40 cm COR BRANCO ATE 100 cm + FAMA CERÂMICA
- 29 - CERÂMICA 30 x 40 cm COR BRANCO ATE 100 cm + FAMA CERÂMICA
- 30 - CERÂMICA 30 x 40 cm COR BRANCO ATE 100 cm + FAMA CERÂMICA
- 31 - CERÂMICA 30 x 40 cm COR BRANCO ATE 100 cm + FAMA CERÂMICA
- 32 - CERÂMICA 30 x 40 cm COR BRANCO ATE 100 cm + FAMA CERÂMICA
- 33 - CERÂMICA 30 x 40 cm COR BRANCO ATE 100 cm + FAMA CERÂMICA
- 34 - CERÂMICA 30 x 40 cm COR BRANCO ATE 100 cm + FAMA CERÂMICA
- 35 - CERÂMICA 30 x 40 cm COR BRANCO ATE 100 cm + FAMA CERÂMICA
- 36 - CERÂMICA 30 x 40 cm COR BRANCO ATE 100 cm + FAMA CERÂMICA
- 37 - CERÂMICA 30 x 40 cm COR BRANCO ATE 100 cm + FAMA CERÂMICA
- 38 - CERÂMICA 30 x 40 cm COR BRANCO ATE 100 cm + FAMA CERÂMICA
- 39 - CERÂMICA 30 x 40 cm COR BRANCO ATE 100 cm + FAMA CERÂMICA
- 40 - CERÂMICA 30 x 40 cm COR BRANCO ATE 100 cm + FAMA CERÂMICA
- 41 - CERÂMICA 30 x 40 cm COR BRANCO ATE 100 cm + FAMA CERÂMICA
- 42 - CERÂMICA 30 x 40 cm COR BRANCO ATE 100 cm + FAMA CERÂMICA
- 43 - CERÂMICA 30 x 40 cm COR BRANCO ATE 100 cm + FAMA CERÂMICA
- 44 - CERÂMICA 30 x 40 cm COR BRANCO ATE 100 cm + FAMA CERÂMICA
- 45 - CERÂMICA 30 x 40 cm COR BRANCO ATE 100 cm + FAMA CERÂMICA
- 46 - CERÂMICA 30 x 40 cm COR BRANCO ATE 100 cm + FAMA CERÂMICA
- 47 - CERÂMICA 30 x 40 cm COR BRANCO ATE 100 cm + FAMA CERÂMICA
- 48 - CERÂMICA 30 x 40 cm COR BRANCO ATE 100 cm + FAMA CERÂMICA
- 49 - CERÂMICA 30 x 40 cm COR BRANCO ATE 100 cm + FAMA CERÂMICA
- 50 - CERÂMICA 30 x 40 cm COR BRANCO ATE 100 cm + FAMA CERÂMICA

LEGENDA SIMBIOLOGIA

- ▲ INDICAÇÃO DA INCLINAÇÃO DO PISO
- INDICAÇÃO DE INÍCIO DE ASSENTAMENTO
- PAVO (VER PROJETO HIDRAULICO)

LEGENDA ESPECIFICAÇÃO DE PISOS

INTERIORS		EXTERIORS	
TIPO	ÁREA	TIPO	ÁREA
SOLENES EM GRANITO CINZA ANDORRINA	7,20m ²	MEI - PISO DE CONCRETO h = 10cm	27,30m ²
PETORES EM GRANITO CINZA ANDORRINA	99,94m ²	PISO DE CIMENTO DESEBEMADO COM JUNHAS DE BUAÇÃO (0,3 X 1,0 m)	294,41m ²
CERÂMICA CINZA ANTIBARRANTE 40 X 40 cm	728,00m ²	GRAMADO	95,98m ²
CERÂMICA BRANCA ANTIBARRANTE 40 X 40 cm	108,13m ²	BRITA	225,92m ²
CERÂMICA BRANCA ANTIBARRANTE 40 X 40 cm	220,00m ²	PISO PODOTÁTIL EM PLACAS PRE-MOLDADAS "DIRECIONAL" - 30 x 30 cm - COR AZUL	147,48m ²
PISO INDUSTRIAL POLIDO EM CONCRETO	159,33m ²	PISO PODOTÁTIL EM PLACAS PRE-MOLDADAS "ALERTA" - 30 x 30 cm - COR AZUL	29,45m ²
PISO INDUSTRIAL POLIDO EM CONCRETO	60,00m ²	DES - AS FANAS DEMARCADORAS DA QUADRA DE VEM TER LARGURA = 5CM	
INTERGRADO "DIRECIONAL" - 30 x 30 cm	150,00m ²		
INTERGRADO "ALERTA" - 30 x 30 cm	94,12m ²		

LEGENDA:

INDICAÇÃO NÍVEL PLANTA E CORTE	INDICAÇÃO DE VISTAS
INDICAÇÃO DE CORTES	ESPECIFICAÇÃO DE MATERIAS
INDICAÇÃO DE FACHADAS	INDICAÇÃO DE EIXOS
INDICAÇÃO DE PORTAS E JANELAS	INDICAÇÃO DE MATERIAS (BANDEJA, PROTETORES E ETC)

NOTAS

- MEDIDAS E NÍVEIS EM METROS
- VERIFICAR POSIÇÃO EXATA DOS PILARES NO PROJETO ESTRUTURAL
- SEGUIR ORIENTAÇÃO DO PROJETO QUANTO À UTILIZAÇÃO DAS CORES: CASO SEJA NECESSÁRIA ALTERAÇÃO, CONSULTAR O CADerno DE ESTUDO DE CORES
- EM CASO DE CONFLITO DE INFORMAÇÕES ENTRE O PROJETO GRÁFICO E O MEMORIAL DE MATERIAS, PREVALERÁ O PROJETO GRÁFICO
- ALTERAÇÕES NESTE PROJETO SOMENTE COM AUTORIZAÇÃO EXPRESSA DO FNDE

REFERENCIA:

- PLANILHA DE QUANTITATIVOS
- MEMORIAL DESCRITIVO E ESPECIFICAÇÕES TÉCNICAS

FADE Fundação Nacional de Desenvolvimento de Educação

BRASIL GOVERNO FEDERAL

Ministério da Educação

PROJETO PADRÃO - FNDE

MUNICÍPIO - UF: _____

PROPRIETÁRIO: _____

ENFEREJO: _____

PROPRIETÁRIO: _____

RESP. TÉCNICO: CAU/CREA _____

DILFO: _____ CAU/CREA _____

RA: _____

OBSERVAÇÕES: _____

ESCOLA 6 SALAS DE AULA

PROJETO DE ARQUITETURA

COORDENADOR: COGEST - Coordenação Geral de Infraestrutura Educacional

PAGINAÇÃO DE PISOS

ARQ

REVISÃO: _____ ESCALA: 1/100

DATA EMISSÃO: _____

PRIMEIRA: _____

FORMATO: (1140X2604) PSB/POR/2014

04/28



1 PLANTA BAIXA - PAGINAÇÃO DE PISOS

ESCALA 1/100

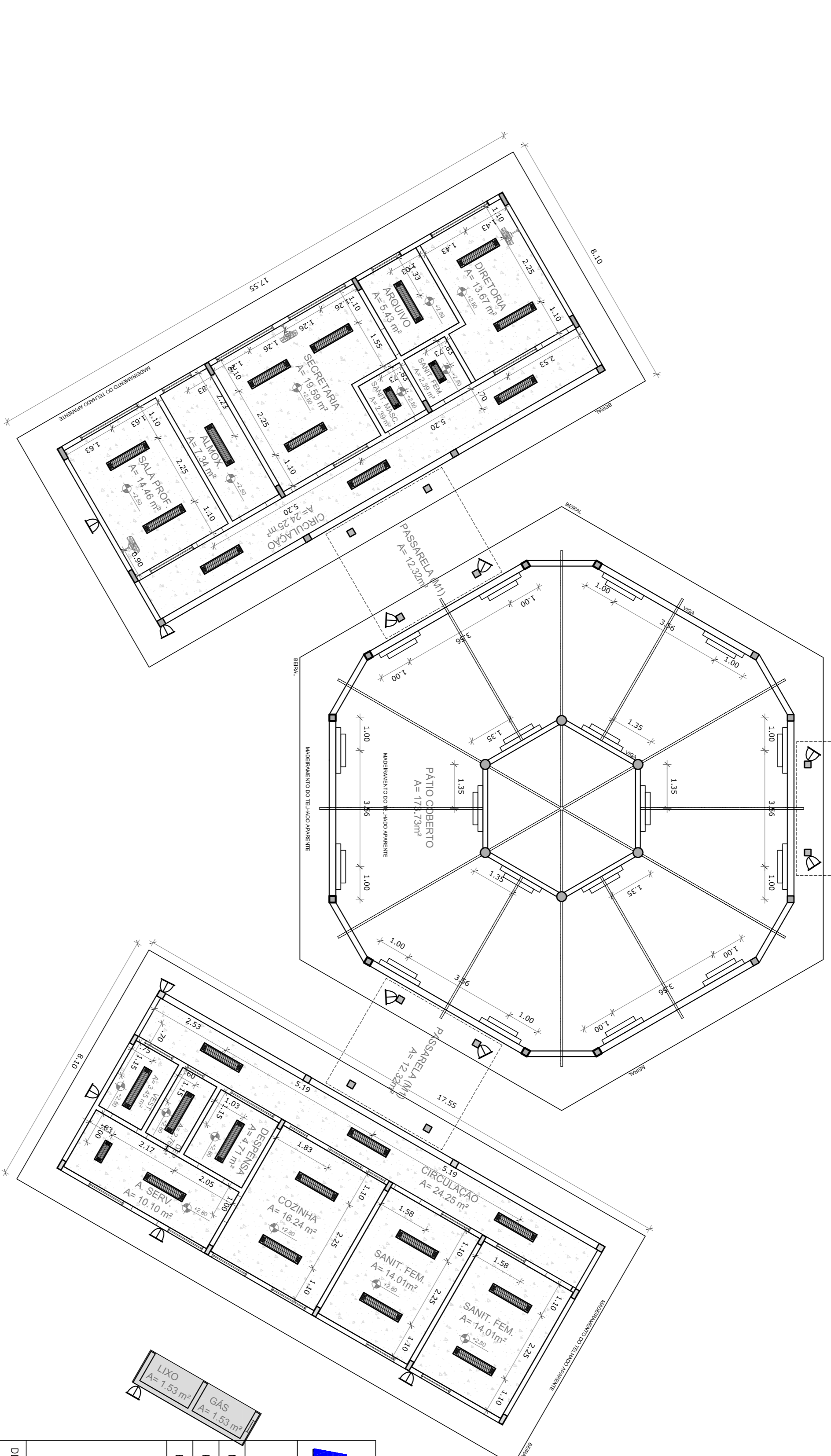
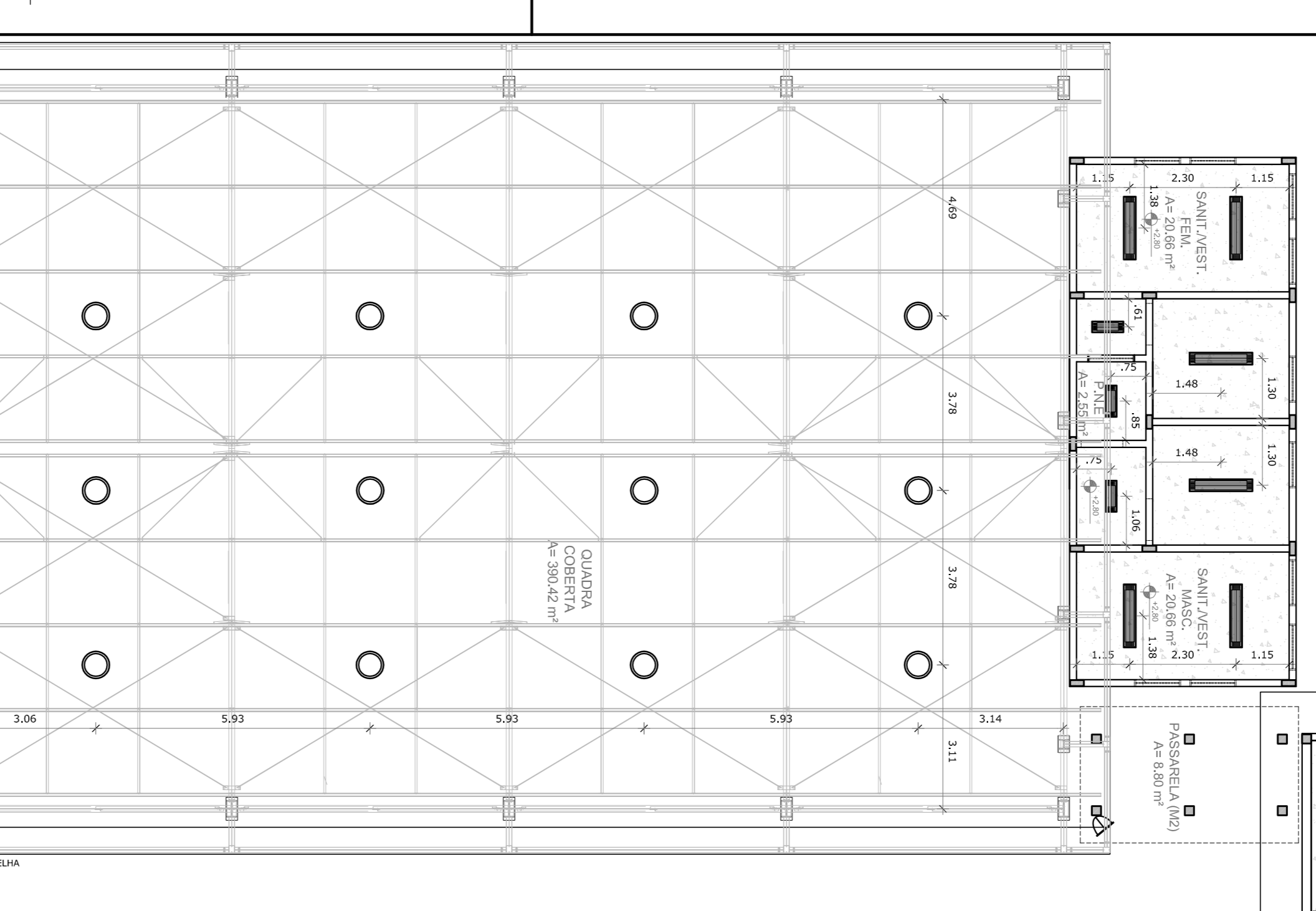
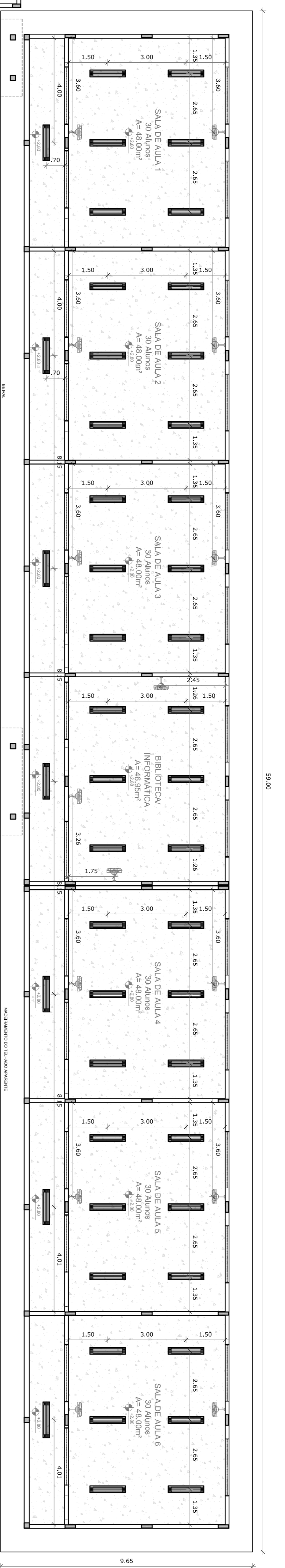

LEGENDA:		
INDICADOR DE VISTAS	INDICADOR DE PORTAS E CORRE	INDICADOR DE MATERIAS
INDICADOR DE FACHADAS	INDICADOR DE ELEMENTOS (BALCÃO, PAINEL, etc.)	INDICADOR DE EXPOS

NOTAS

- MEDIDAS E ANEIS EM METROS
- VERIFICAR POSIÇÃO EXATA DOS PILARES NO PROJETO ESTRUTURAL
- VERIFICAR POSIÇÃO EXATA DOS PILARES NO PROJETO DE DETALHAMENTO
- SEGUIR ORIENTAÇÃO DO PRODE TO QUANTO A UTILIZAÇÃO DAS CORES: CASO SEJA NECESSÁRIA
- EM CASO DE CONFLITO DE INFORMAÇÕES ENTRE O PROJETO GRÁFICO E O MEMORIAL DESCRITIVO E ESPECIFICAÇÕES TÉCNICAS PREVALECE A INFORMAÇÃO CONTIDA NO DESENHO
- ALTERAÇÕES NESTE PROJETO SOMENTE COM AUTORIZAÇÃO EXPRESSA DO FIDE

REFERÊNCIA

- PLANILHA DE QUANTITATIVOS
- MEMORIAL DESCRITIVO E ESPECIFICAÇÕES TÉCNICAS

LEGENDA		
ESPECIFICAÇÃO DE TETO	ÁREAS	
LAME DE FORNO (PREALCADA)	680,72 m²	
LAME MOCA	4,42 m²	

LEGENDA		
TIPO	QUANTIDADE	DESCRIÇÃO
▬	80	LUMINÁRIA DE SOBRESER COM 2 LÂMPADAS FLUORESCENTES TUBULARES DE 30W. REF. 3020332 DA TIVIA OU EQUIVALENTE. REATOR DUPLO DE ALTA FREQUÊNCIA, ALTO FATOR DE POTÊNCIA E BOMBA DOA DE DISTRIBUIÇÃO HEMISFÉRICA (FRASQUE E TRINCHES).
○	6	LUMINÁRIA DE SOBRESER COM 2 LÂMPADAS FLUORESCENTES TUBULARES DE 30W. REF. 3020332 DA TIVIA OU EQUIVALENTE. REATOR DUPLO DE ALTA FREQUÊNCIA, ALTO FATOR DE POTÊNCIA E BOMBA DOA DE DISTRIBUIÇÃO HEMISFÉRICA (FRASQUE E TRINCHES).
▬	18	ARMADILHA DE SOBRESER COM 1 LÂMPADA FLUORESCENTE DE 60W, 4800MM DO PRISO ACABADO.
▬	14	PROJETOR COM TETO COM LÂMPADA A VAPOR METALICO DE 100W (IGNITER, E 1480MM DE DIÂMETRO). REFERÊNCIA TIPO: 3020332 DA TIVIA OU EQUIVALENTE. REATOR DUPLO DE ALTA FREQUÊNCIA, ALTO FATOR DE POTÊNCIA E BOMBA DOA DE DISTRIBUIÇÃO HEMISFÉRICA (FRASQUE E TRINCHES).
▬	12	LUMINÁRIA PENDENTE DUPLI DE SOBRESER PARA UMA LÂMPADA ESFERICA MULTITUBOAR ACABAMENTO DO REATOR NO INTERNO COMO: EQUIPADA COM PORTA LÂMPADA EM CERÂMICA.
▬	18	VENTILADOR DE PAREDE MODELO REFERÊNCIA TIPO OU EQUIVALENTE.

1 PLANTA DE FORRO

ESCALA 1/100

FNDE Fundo Nacional da Educação

Ministério da Educação

GOVERNO FEDERAL

BROSIL PAIS RICO E PAIS SEM POBREZA

PROJETO PADRÃO - FNDE

MUNICÍPIO – UF:	
PROPRIETÁRIO:	
ENFEREÇO:	
PROPRIETÁRIO:	
RESPO. TÉCNICO:	CAU / CREIA
DUFO:	CAU / CREIA

OSSEVATÇES:		
ESCOLA 6 SALAS DE AULA		
PROJETO DE ARQUITETURA		
PLANTA DE FORRO		
ARQ		
REVISÃO:	ESCALA:	DATA EMISSÃO:
R.01	1/100	FEBREIRO/2014
FORMATO: A1 (841X594)		
PRIMEIRA: 05/28		

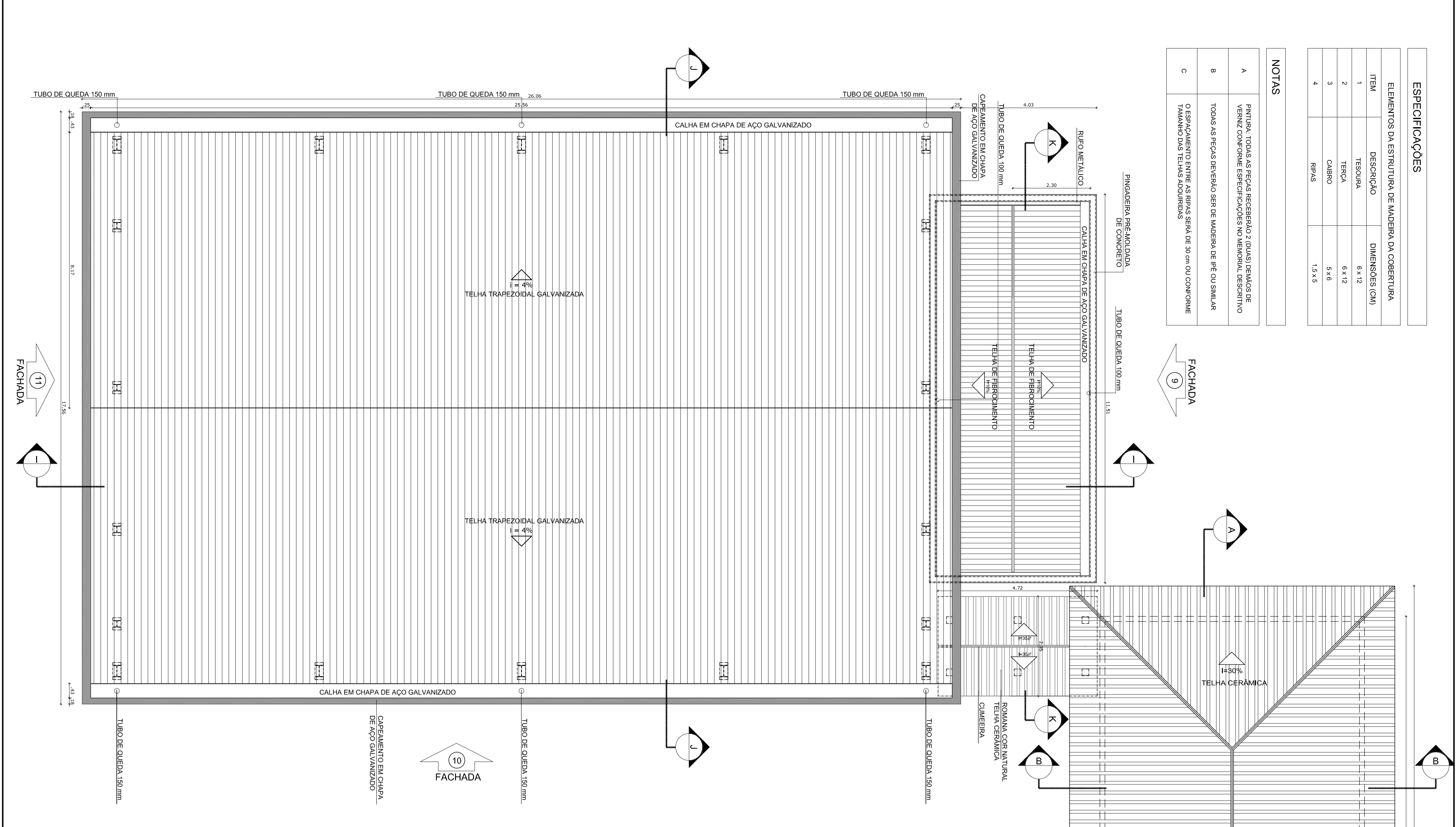

ESPECIFICAÇÕES		
ELEMENTOS DA ESTRUTURA DE MADEIRA DA COBERTURA		
ITEM	DESCRIÇÃO	DIMENSÕES (CM)
1	TRUSSADA	6,4 x 12
2	TRUSSADA	6,4 x 12
3	CHUMBO	5,4 x 6
4	BRASA	1,5 x 5

NOTAS	
A	PARALELA TODAS AS FACHADAS RECEBERÃO 2 TUBOS TRAZIDOS DE FORA PARA O LADO INTERIORE DA VENTOSA COM CHUMBO E ESPÉCIFICADO NO MEMORIAL DESCRITIVO
B	TODAS AS FACHADAS RECEBERÃO BRASA DE MADEIRA DE PFI OU SIMILAR
C	O EMPALMAMENTO ENTRE AS BRASAS DEVE SER DE 30 CM OU EQUIVALENTE

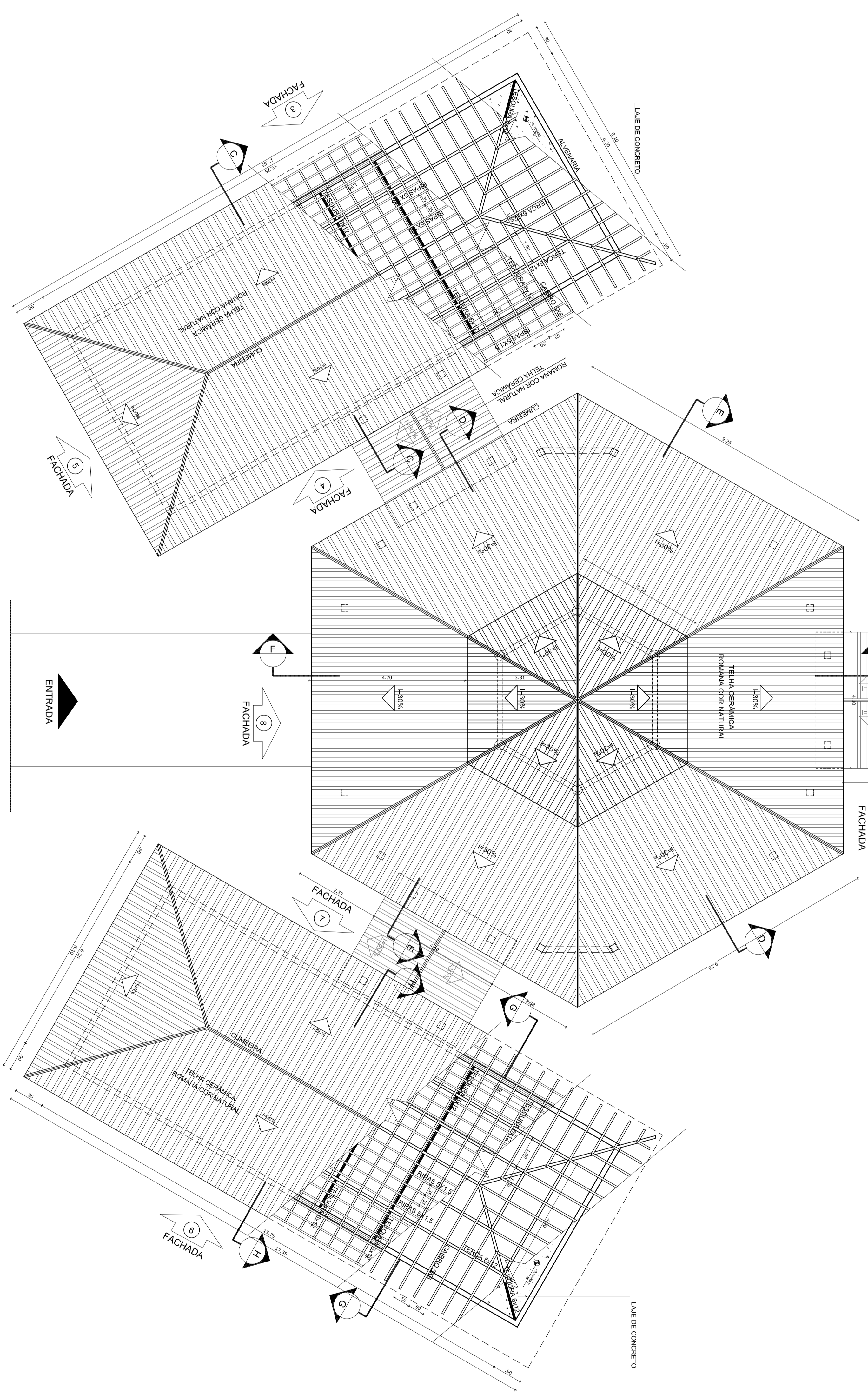

1 PLANTA DE COBERTURA
ESCALA 1/75

LEGENDA:	
	INDICAÇÃO DA ESTRUTURA DE MADEIRA DA COBERTURA
	INDICAÇÃO DA COBERTURA
	INDICAÇÃO DE FACHADA
	INDICAÇÃO DE BORDA
	INDICAÇÃO DE CANTO
	INDICAÇÃO DE JUNTA
	INDICAÇÃO DE DETALHE

NOTAS

- VERIFICAR E NUNCA EM ENFITESES AS ÁREAS DO PROJETO SEMPRE PARALELAS ÀS LINHAS DE CORTES.

- VERIFICAR E NUNCA EM ENFITESES AS ÁREAS DO PROJETO SEMPRE PARALELAS ÀS LINHAS DE CORTES.

- VERIFICAR E NUNCA EM ENFITESES AS ÁREAS DO PROJETO SEMPRE PARALELAS ÀS LINHAS DE CORTES.

- VERIFICAR E NUNCA EM ENFITESES AS ÁREAS DO PROJETO SEMPRE PARALELAS ÀS LINHAS DE CORTES.

- VERIFICAR E NUNCA EM ENFITESES AS ÁREAS DO PROJETO SEMPRE PARALELAS ÀS LINHAS DE CORTES.

FNDE Fundação Nacional do Desenvolvimento
Ministério da Educação
BRASIL

PROJETO PADRÃO - FNDE

MUNICÍPIO - UF:		PROPRIETÁRIO:	
ENERGICO:		PROPRIETÁRIO:	
CARGO:		CARGO:	
NOME:		NOME:	
FUNÇÃO:		FUNÇÃO:	
DATA:		DATA:	
LOCAL:		LOCAL:	
PROJETO:		PROJETO:	
AUTOR:		AUTOR:	
REVIZOR:		REVIZOR:	
ESCALA:		ESCALA:	
FOLHA:		FOLHA:	
TOTAL:		TOTAL:	
PROJETO:		PROJETO:	
AUTOR:		AUTOR:	
FUNÇÃO:		FUNÇÃO:	
DATA:		DATA:	

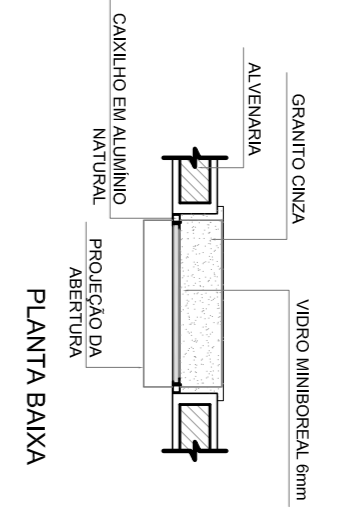
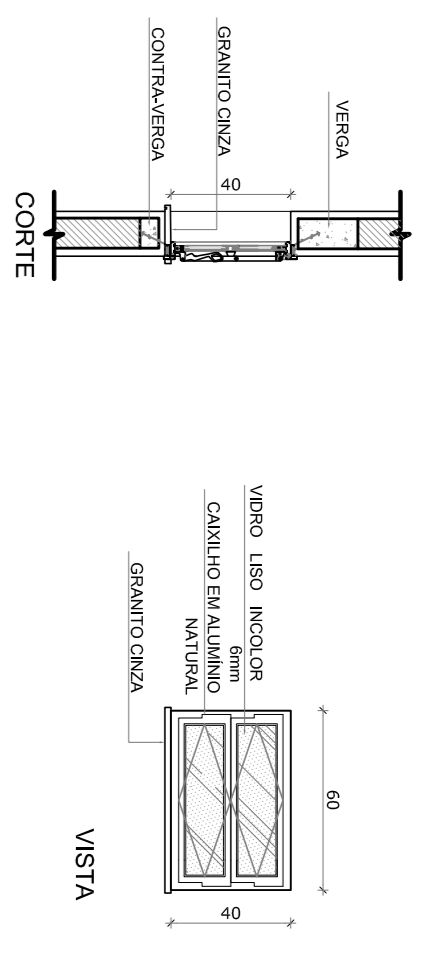

J-01 QUANTIDADE: 1
DIMENSÕES: 60 x 40 cm
PETITRIL: 170 cm
SISTEMA: basculante
AMBIENTES: cozinha

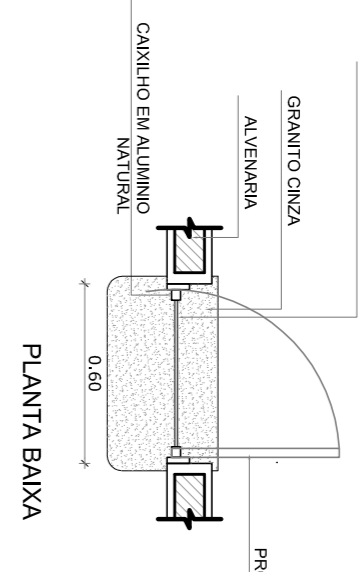
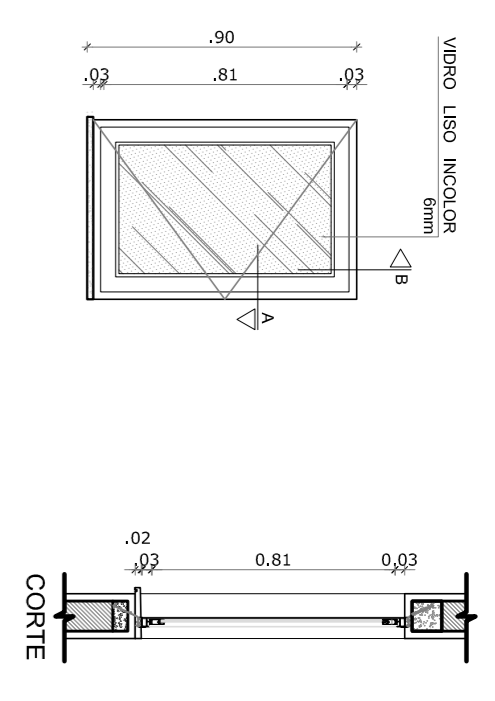

J-02 QUANTIDADE: 2
DIMENSÕES: 60 x 90 cm
PETITRIL: 170 cm
SISTEMA: de abrir
AMBIENTES: cozinha

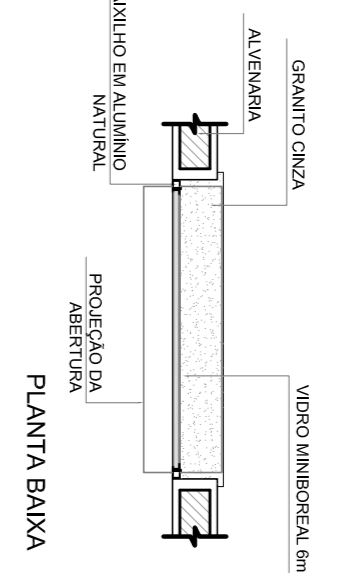
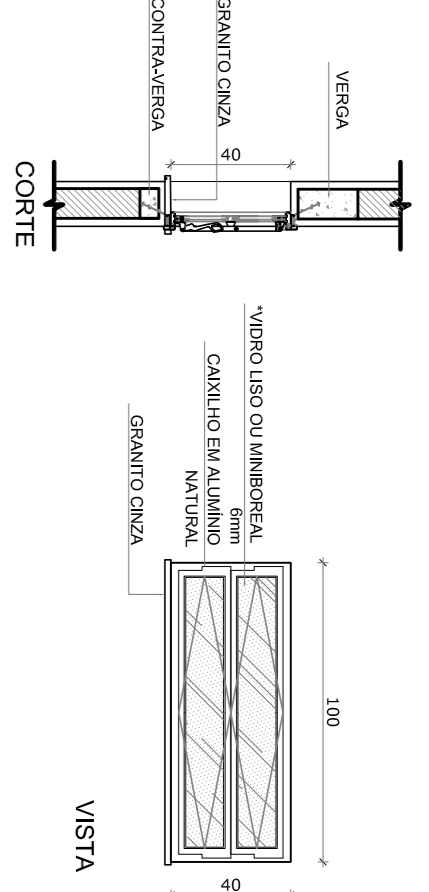

J-03 QUANTIDADE: 18
DIMENSÕES: 100 x 40 cm
PETITRIL: 170 cm
SISTEMA: basculante
AMBIENTES: sala de professores, secretaria, vestibulo, almoxarifado e arquivo

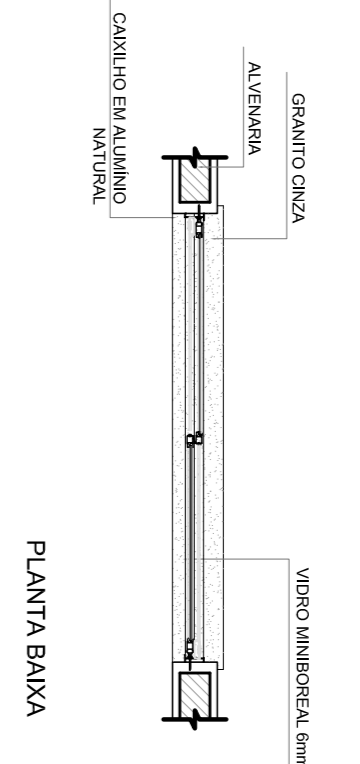
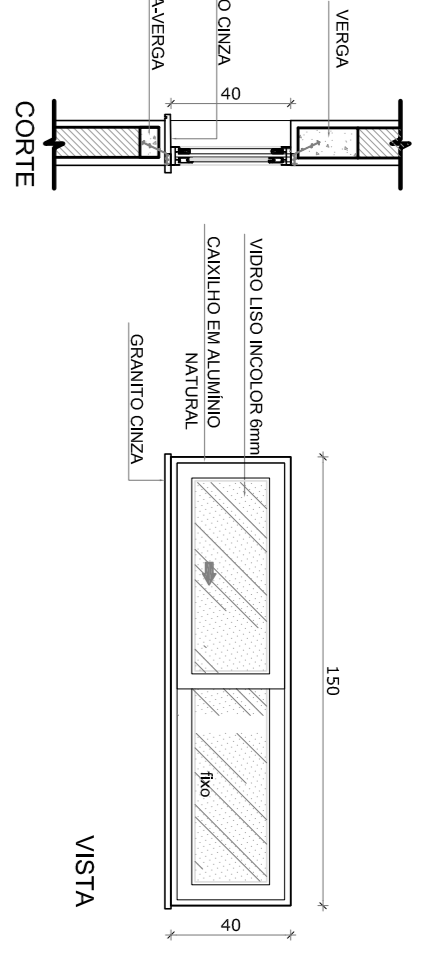

J-04 QUANTIDADE: 1
DIMENSÕES: 150 x 40 cm
PETITRIL: 170 cm
SISTEMA: comov
AMBIENTES: dispensaria

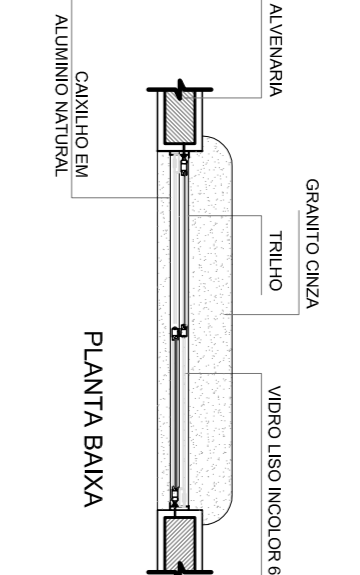
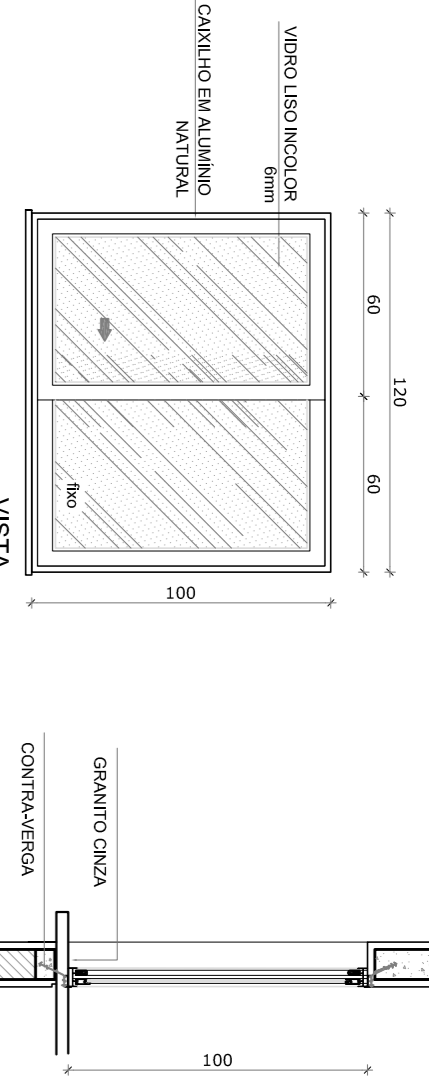

J-05 QUANTIDADE: 5
DIMENSÕES: 60 x 100 cm
PETITRIL: 110 cm
SISTEMA: 02 folhas de comov
AMBIENTES: cozinha

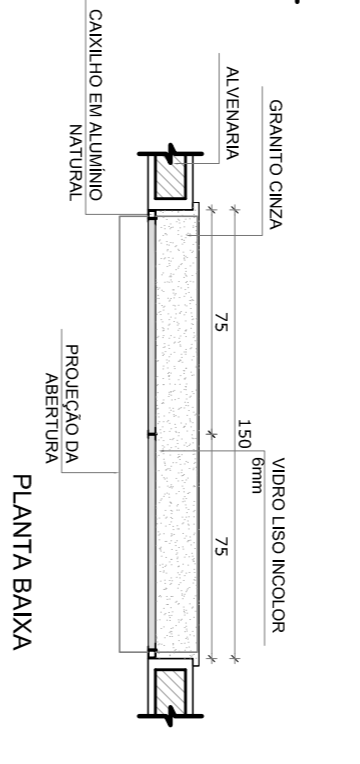
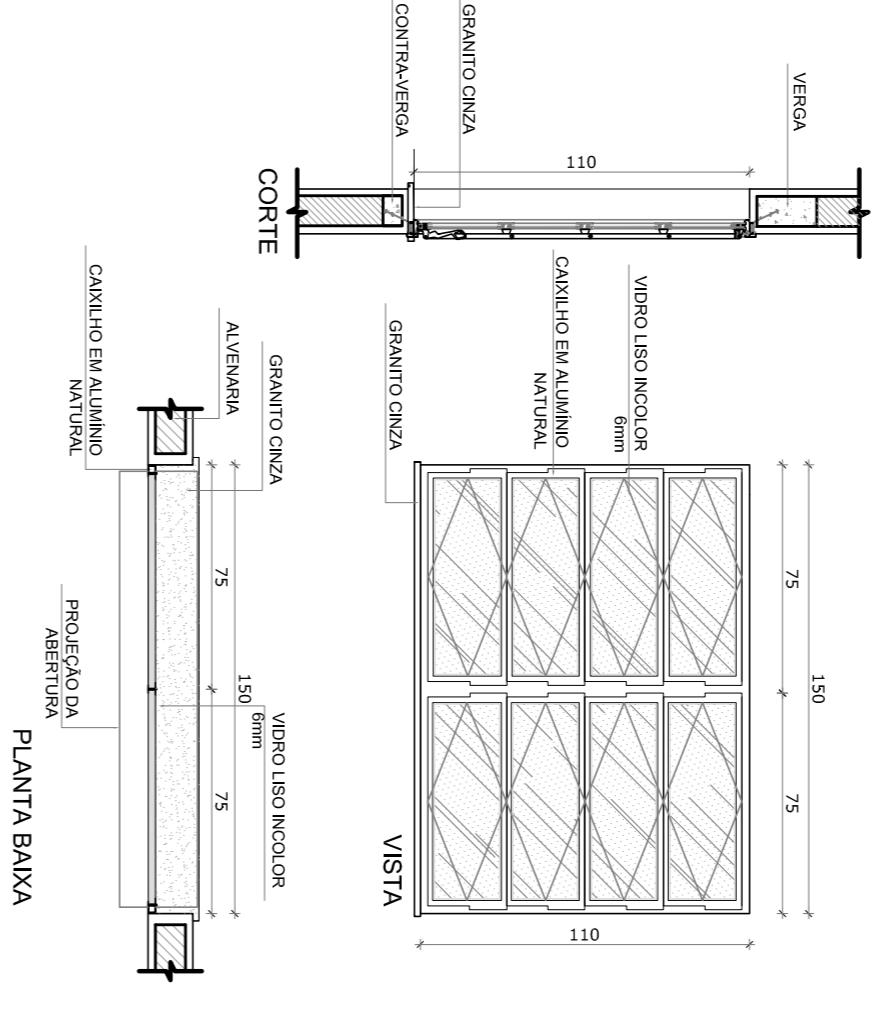

J-06 QUANTIDADE: 2
DIMENSÕES: 150 x 110 cm
PETITRIL: 100 cm
SISTEMA: de abrir
AMBIENTES: sala de professor e diretoria

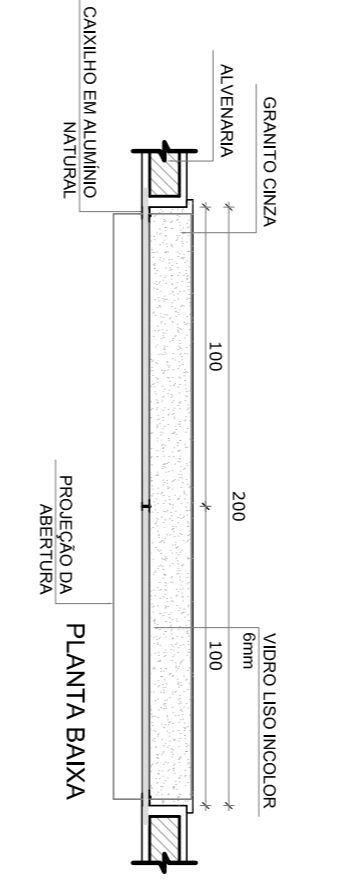
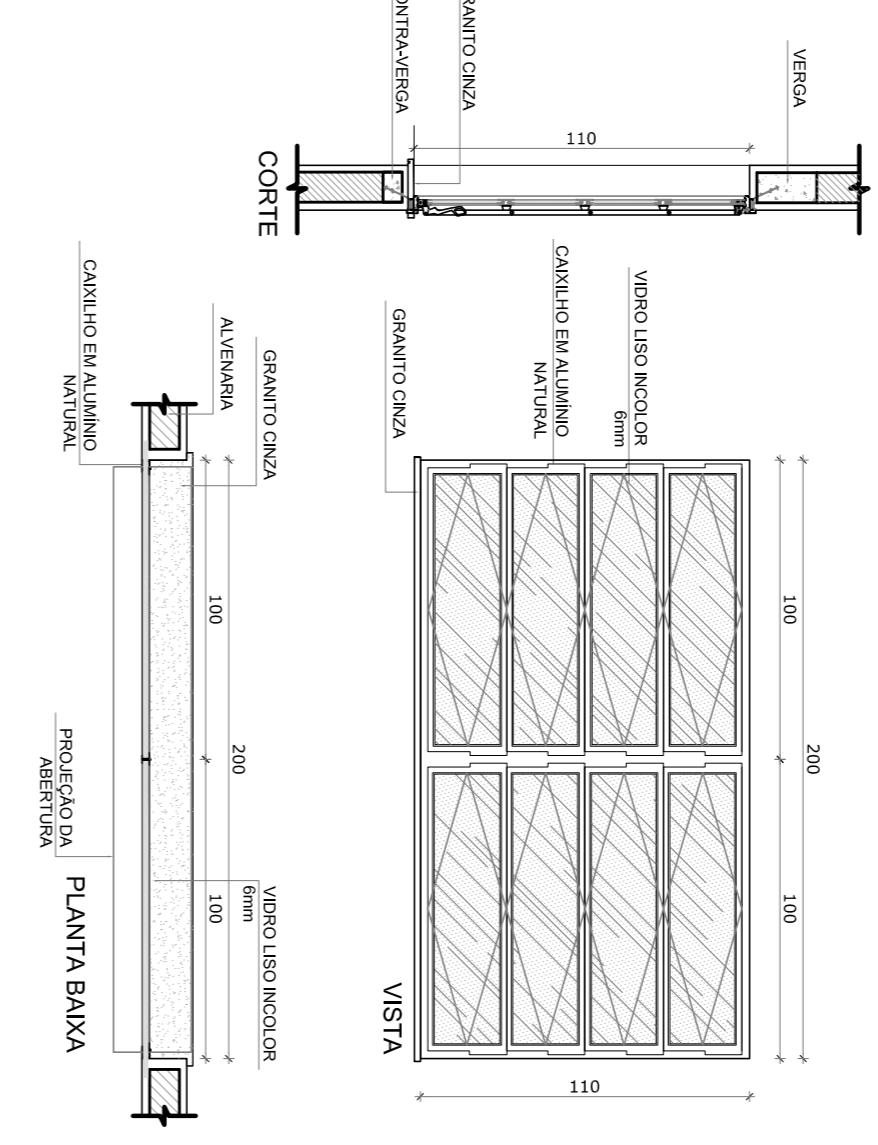

J-07 QUANTIDADE: 4
DIMENSÕES: 200 x 110 cm
PETITRIL: 100 cm
SISTEMA: de abrir
AMBIENTES: diretoria, secretaria e sala de professor

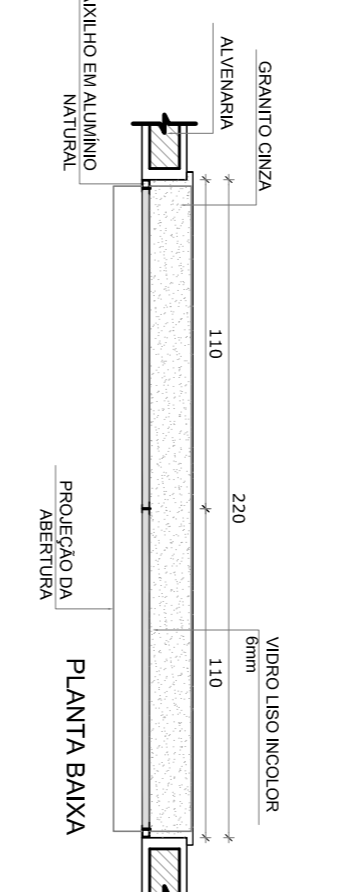
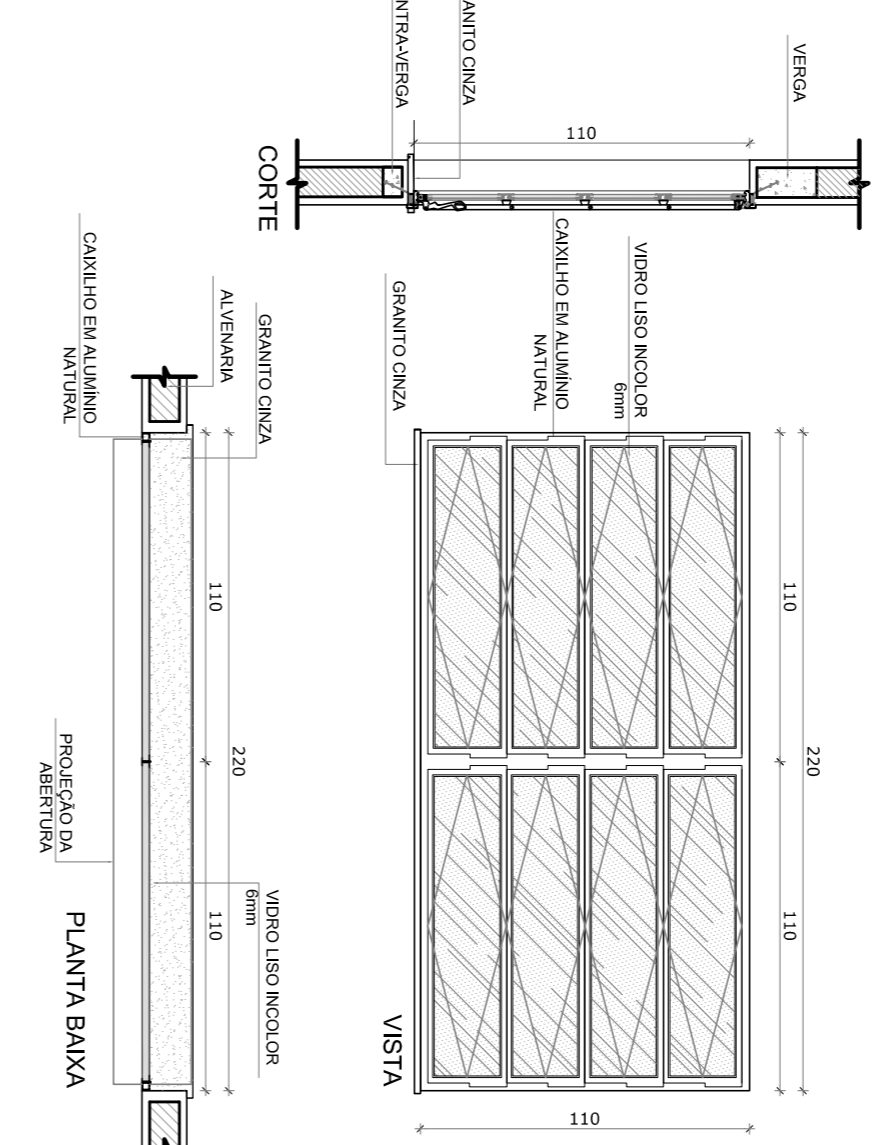

J-08 QUANTIDADE: 20
DIMENSÕES: 220 x 110 cm
PETITRIL: 100 cm
SISTEMA: de abrir
AMBIENTES: sala de sala

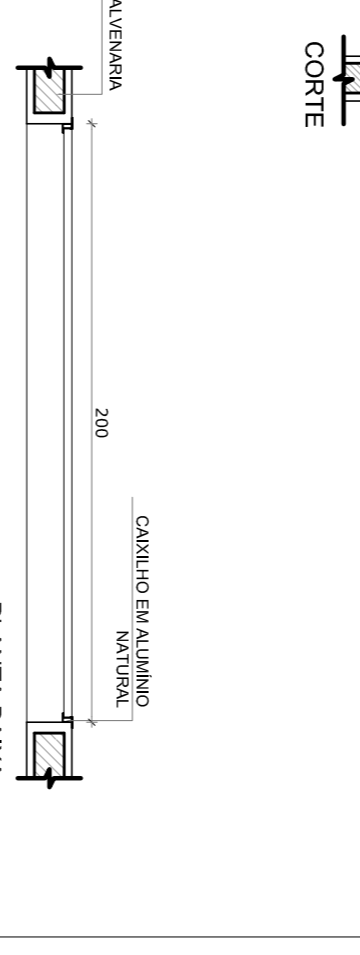
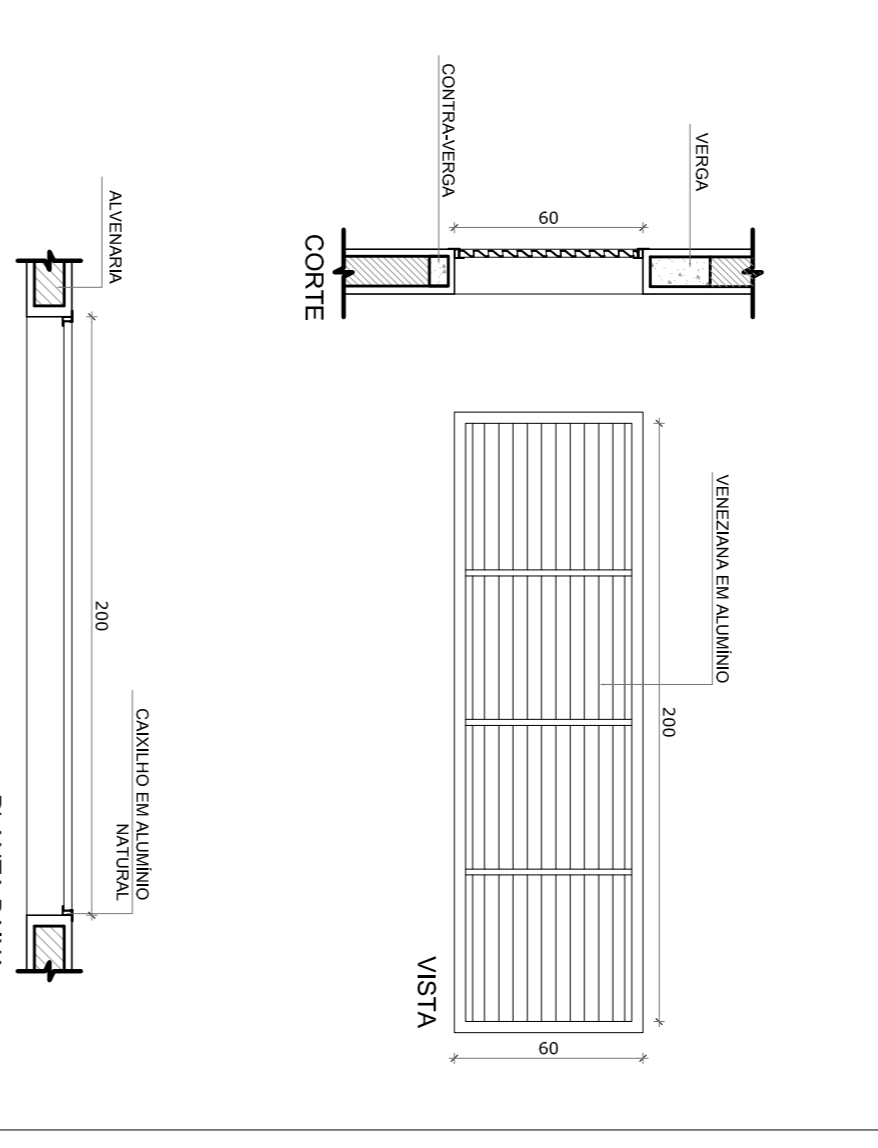

J-09 QUANTIDADE: 6
DIMENSÕES: 80 x 180 cm
PETITRIL: 480 cm
SISTEMA: de abrir
AMBIENTES: pabliu coberto

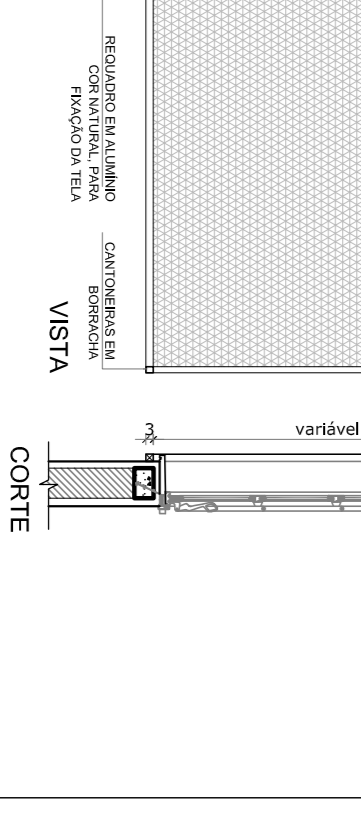
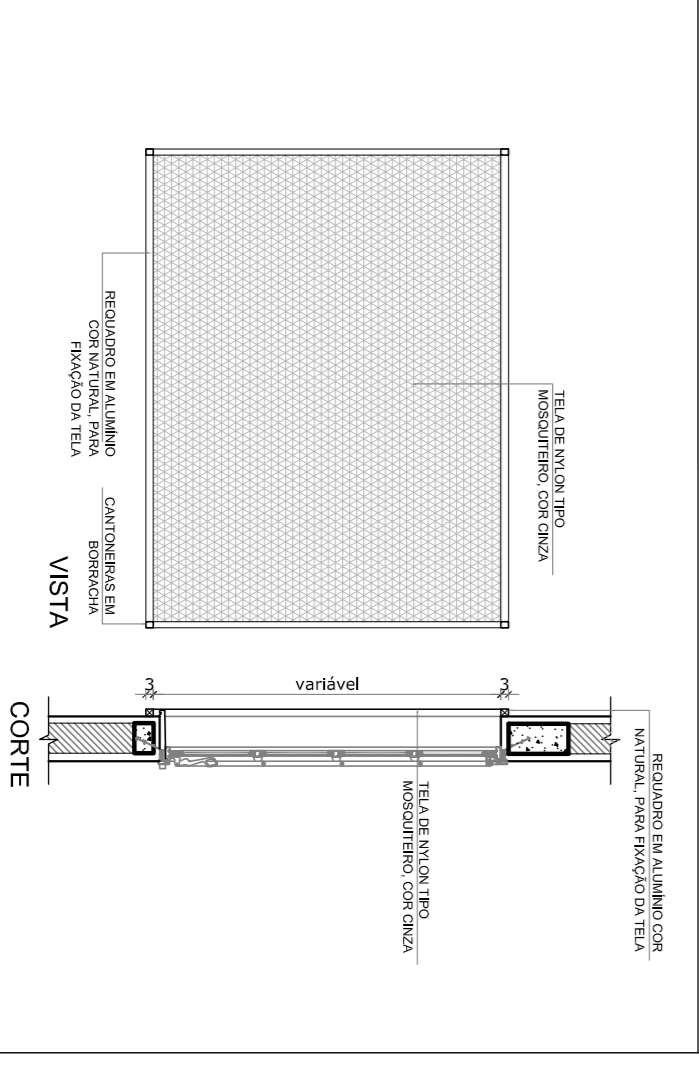

J-10 QUANT.: 01
DIMENSÕES: 90 x 100 x 90 x 120 cm
PETITRIL: 80 x 110 cm
SISTEMA: de abrir
AMBIENTES: Secretaria

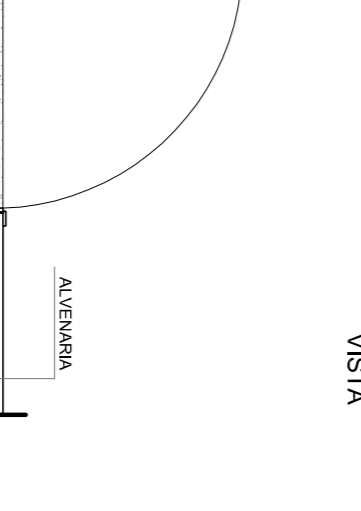
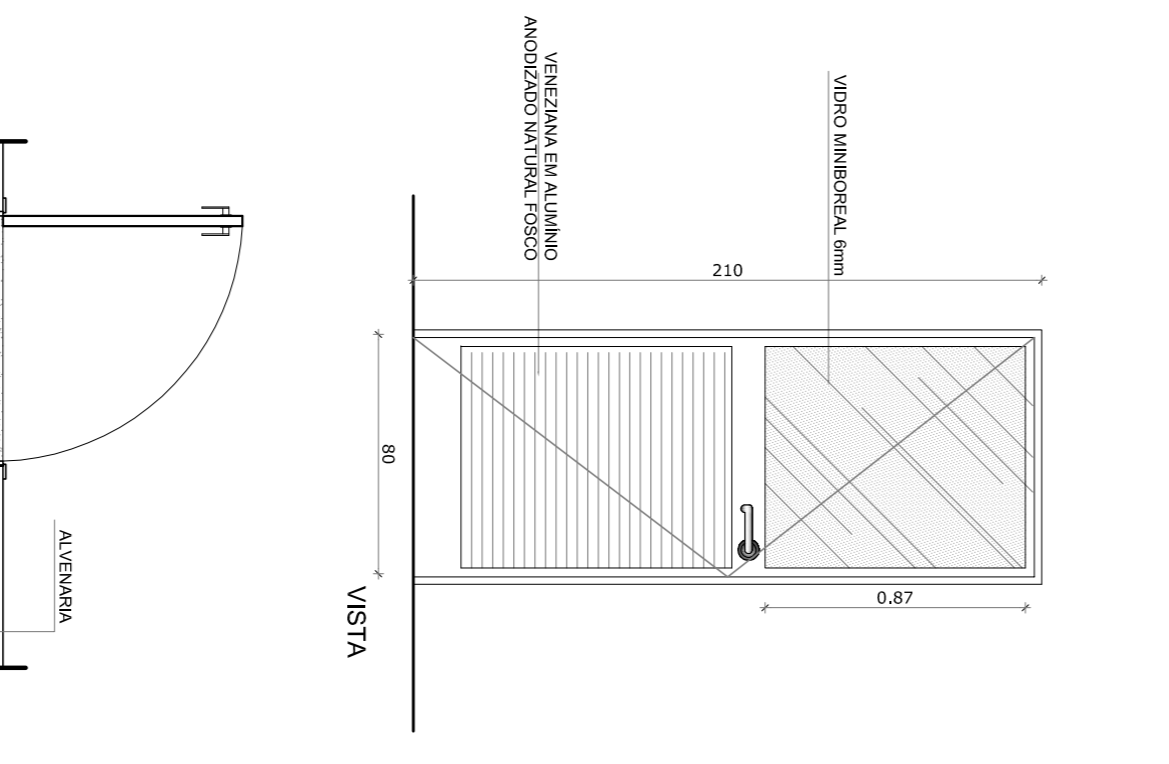

J-01 QUANTIDADE: 1
DIMENSÕES: 80 x 210 cm
SISTEMA: de abrir
AMBIENTES: cozinha

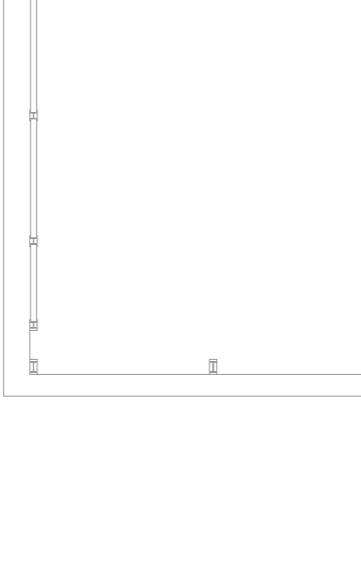
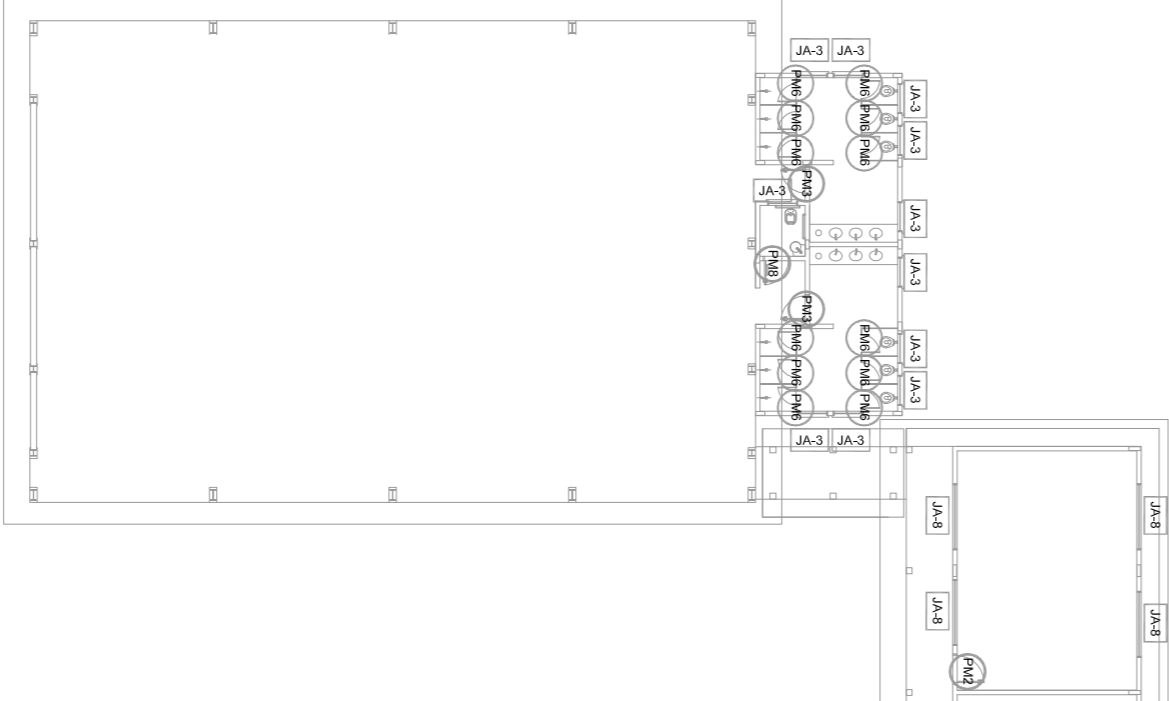

J-02 QUANTIDADE: 1
DIMENSÕES: 80 x 210 cm
SISTEMA: de abrir
AMBIENTES: cozinha

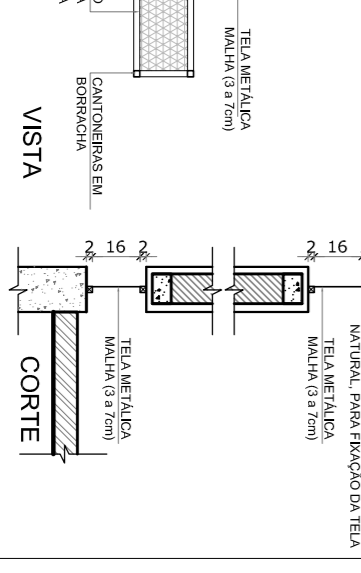
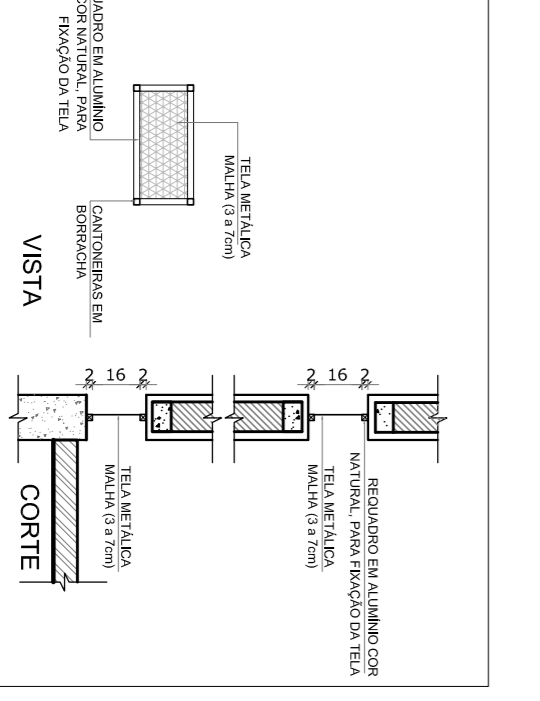

J-03 QUANTIDADE: 1
DIMENSÕES: 80 x 210 cm
SISTEMA: de abrir
AMBIENTES: cozinha

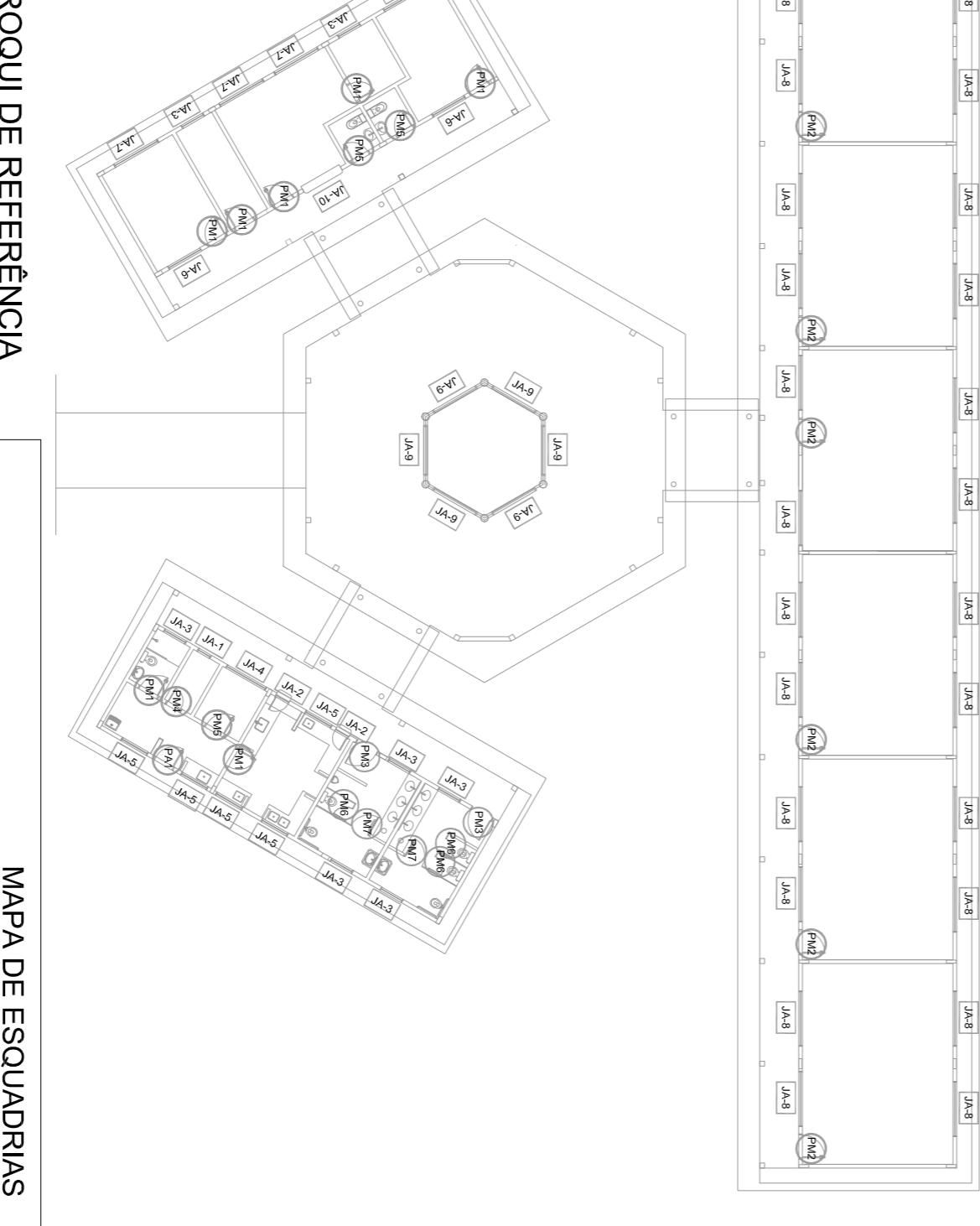

CROQUI DE REFERENCIA

MAPA DE ESQUADRIAS

REF.	Dimensões (cm)	Área (m²)	QUANT.	Área Total (m²)	h do peitoril (cm) / TIPO	AMBIENTES
J-01	60 x 40	0,24	1	0,24	120 cm - basculante	Deposito
J-02	60 x 90	0,54	2	1,08	120 cm - abrir	Cozinha*
J-03	100 x 40	0,40	18	7,20	170 cm - basculante	Sanitários fem. e masc*, vestiário*, almoxarifado e arquivo
J-04	150 x 40	0,60	1	0,60	170 cm - comov	Dispensaria**
J-05	120 x 100	1,20	5	6,00	110 cm - comov	Área de serviço e cozinha**
J-06	150 x 110	1,65	2	3,30	100 cm - basculante	Sala de professor e diretoria
J-07	200 x 110	2,20	4	8,80	100 cm - basculante	Diretoria, secretaria e sala
J-08	220 x 110	2,42	28	67,76	100 cm - basculante	Salas de sala
J-09	80 x 200	1,60	6	9,60	480 cm - veneziana fibra	Lantermim Fibra Coberto
J-10	90 x 100 x 90 x 120	1,98	1	1,98	90 x 110 cm - fibra	Secretaria

LEGENDA DE JANELAS - JANELAS ALUMINIO

LEGENDA DE PORTAS - PORTAS DE ALUMINIO

* AS JANELAS DA COZINHA E DISPENSARIA DEVERAO PERMETER TEIA.

** UTILIZAR VITRO MINIBORCAL NAS JANELAS DOS SANITARIOS.

1 JANELAS EM ALUMINIO

ESCALA 1/25

NOTAS

- MEDIAS E NIVEIS EM METROS
- VERIFICAR POSICAO EXATA DOS PILARES NO PROJETO ESTRUTURAL
- VERIFICAR PAINEL CONSTRUTIVO PERTINENTES NO PROJETO DE DETALHAMENTO
- SEPARAR ORENHAMENTO DO PROJETO QUANTO A COR E TONELADO
- ANTES DE INICIAR O PROJETO DE DETALHAMENTO DEVERA SER COORDENADO COM O PROJETO DE ARQUITETURA
- EM CASO DE CONFLITO DE INFORMACOES ENTRE O PROJETO GRAFICO E O MEMORIAL DESCRITIVO E ESPECIFICACOES TECNICAS, PREVALEREA A INFORMACAO CONTIDA NO DESENHO
- ATENCOES NESTE PROJETO SOMENTE COM AUTORIZACAO EXPRESSA DO FIDE

REFERENCIA:

- PLANILHA DE QUANTITATIVOS
- MEMORIAL DESCRITIVO E ESPECIFICACOES TECNICAS

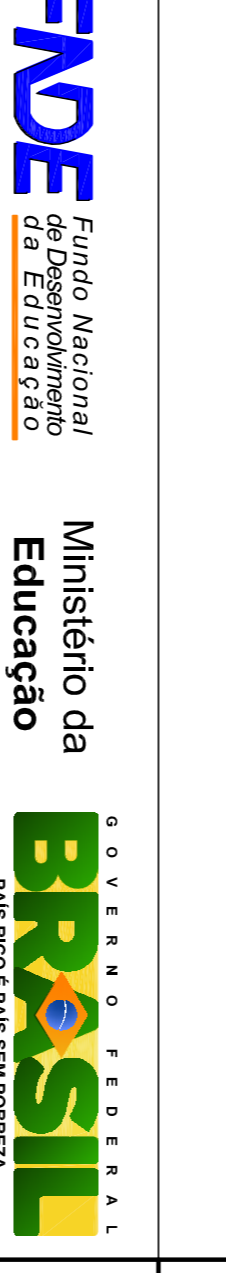

PROJETO PADRÃO - FIDE

MUNICIPIO - UF:	
PROPRIETARIO:	
ENDEREÇO:	
PROPRIETARIO	CAU/CREA
RESP. TECNICO	CAU/CREA
DUFO	CAU/CREA
CONCORDACAO CGEST - Coordenadora Geral de Infraestrutura Educacional	
CONCORDACAO CGEST - Coordenadora de Infraestrutura Educacional	
FORMATO: A1 (84x124)	
REVISAO: R-01	
ESCALA: INDICADA	
DATA: 02/11/2014	
FEVEREIRO/2014	
PROJETO DE ARQUITETURA	
ESCOLA 6 SALAS DE AULA	
DETALHAMENTO DE ESQUADRIAS	
ARQ	
PROJETA	07/28

2 TELA DE PROTECCAO

ESCALA 1/20

3 PORTA EM ALUMINIO

ESCALA 1/25

4 TELA DE VENTILACAO - GAS

ESCALA 1/10

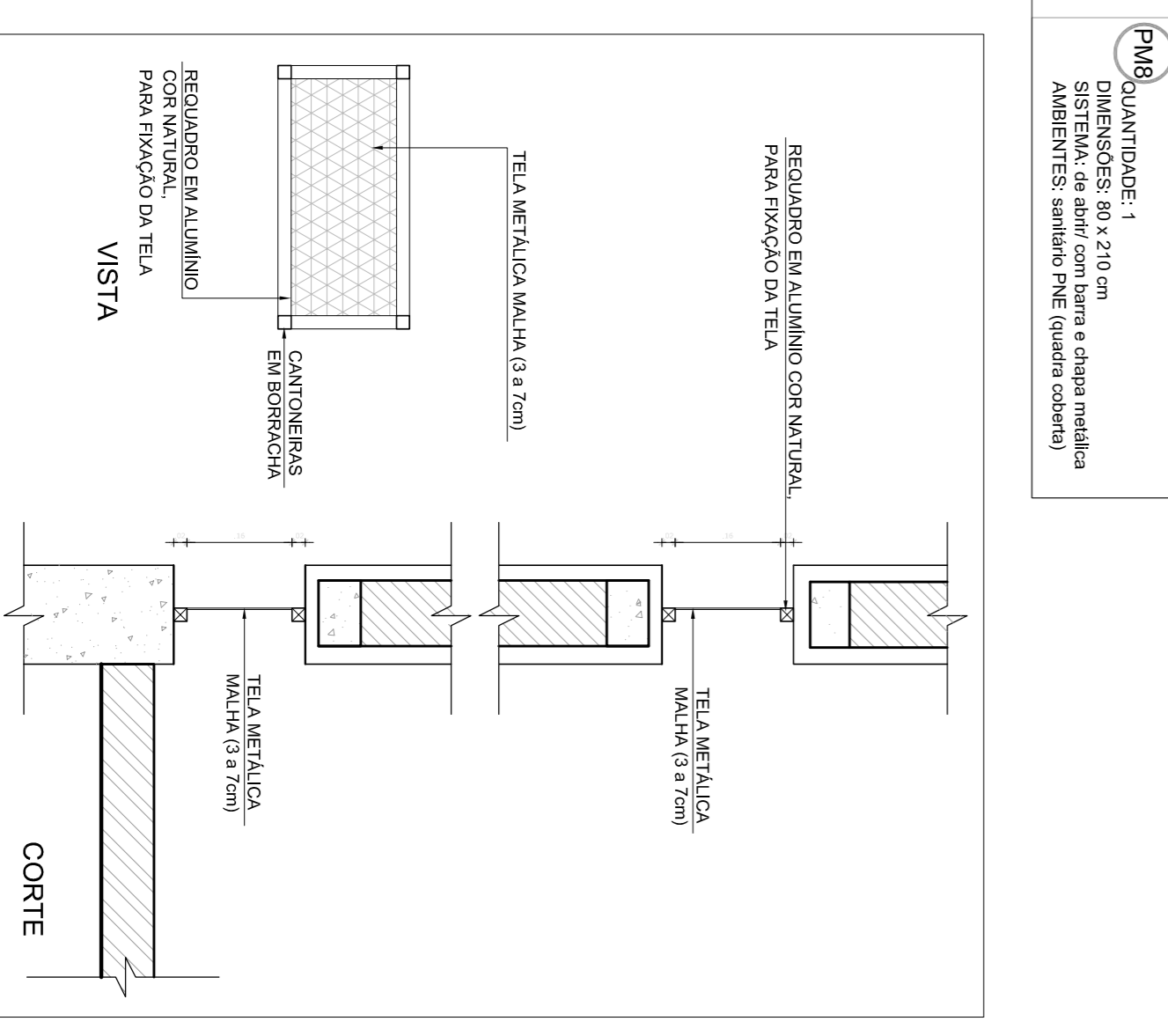
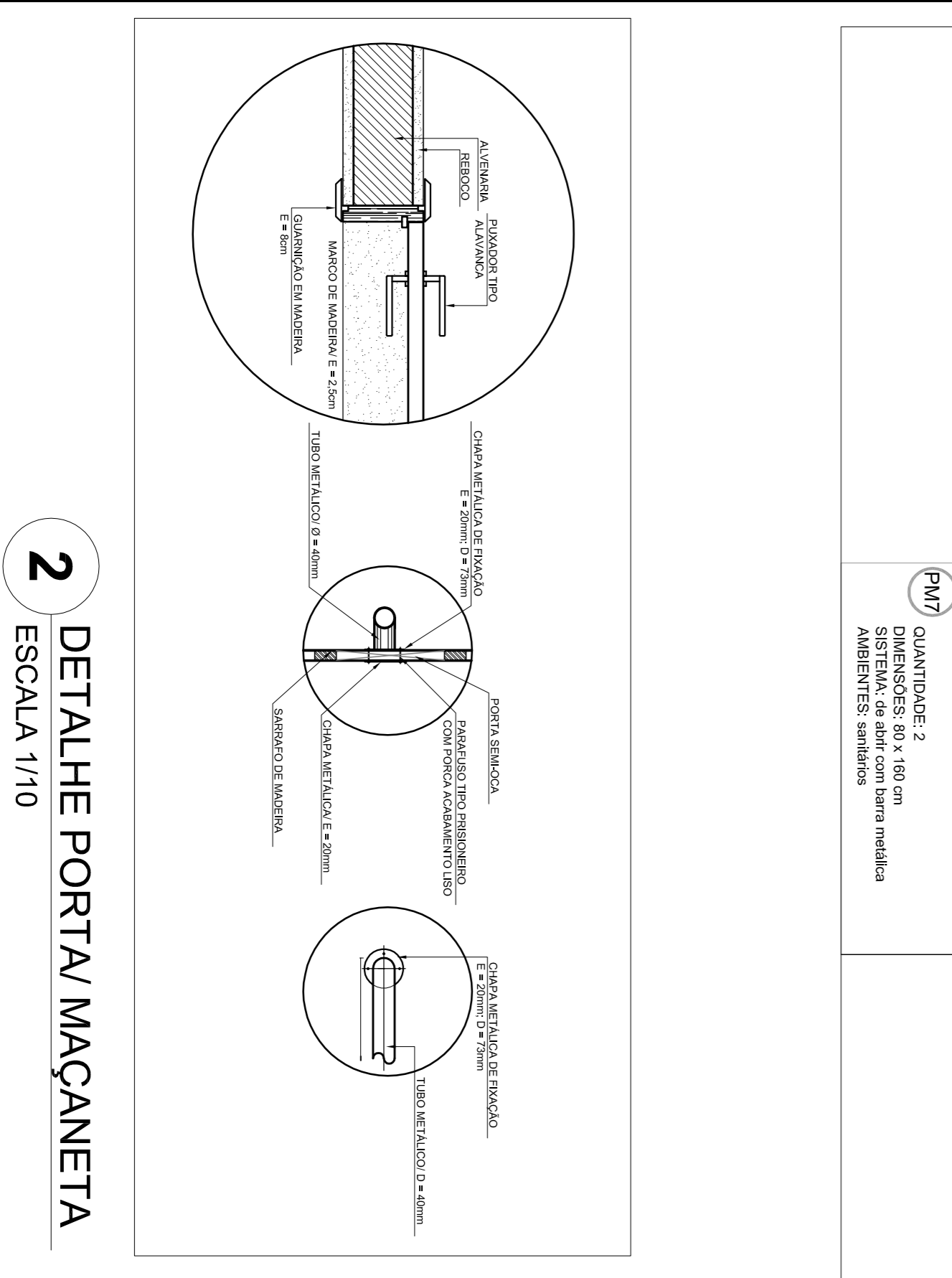
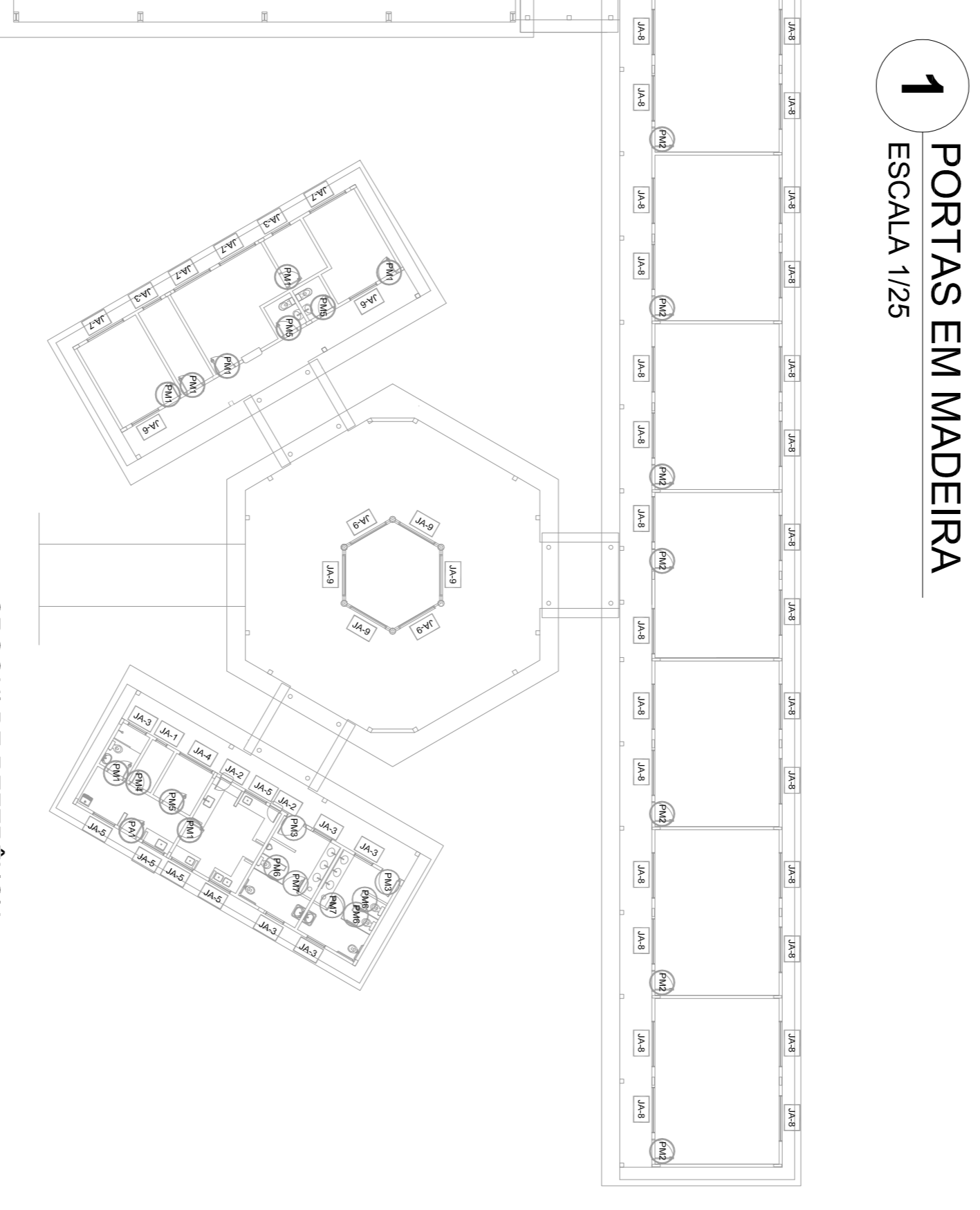
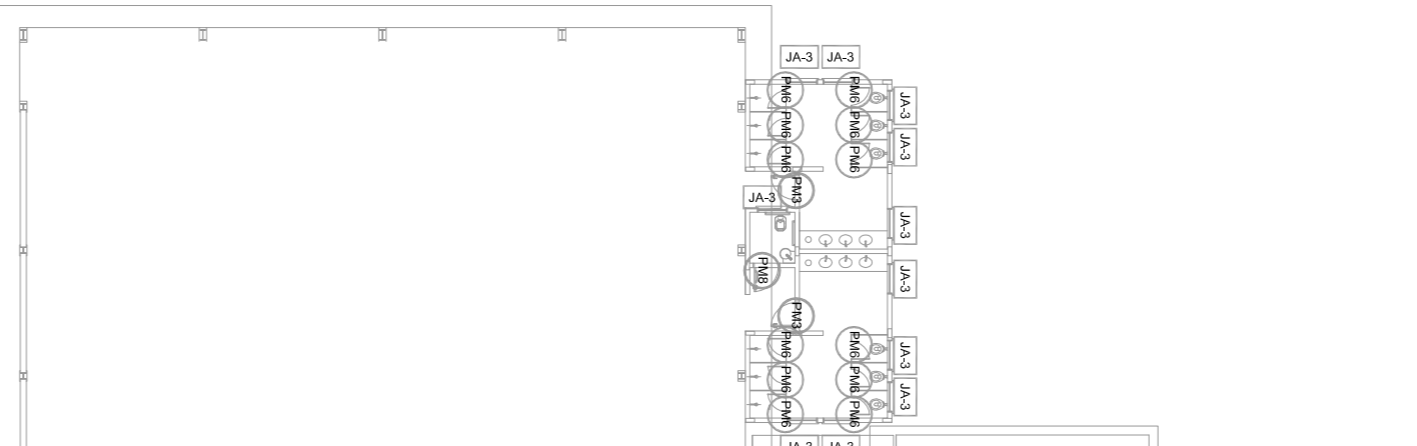
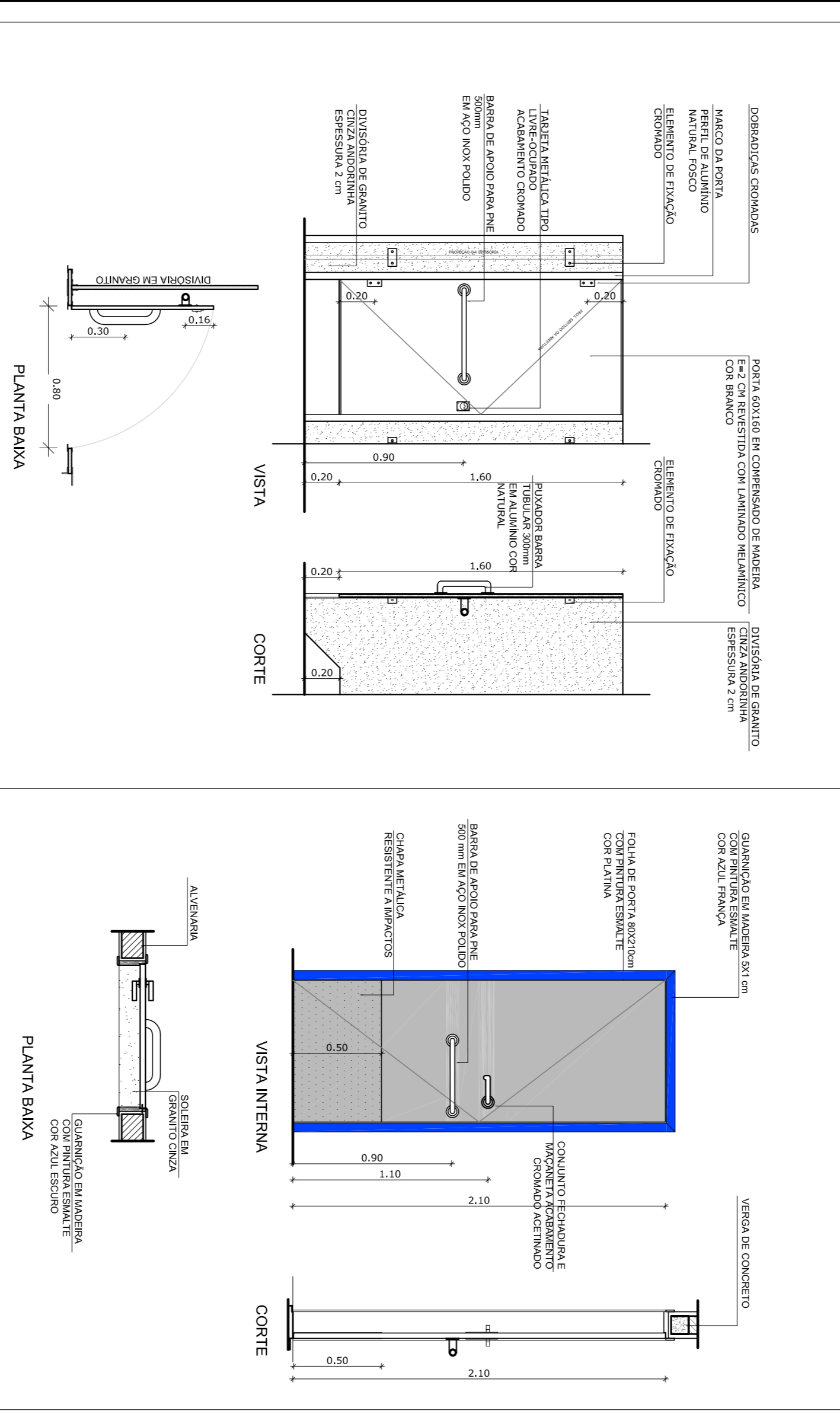
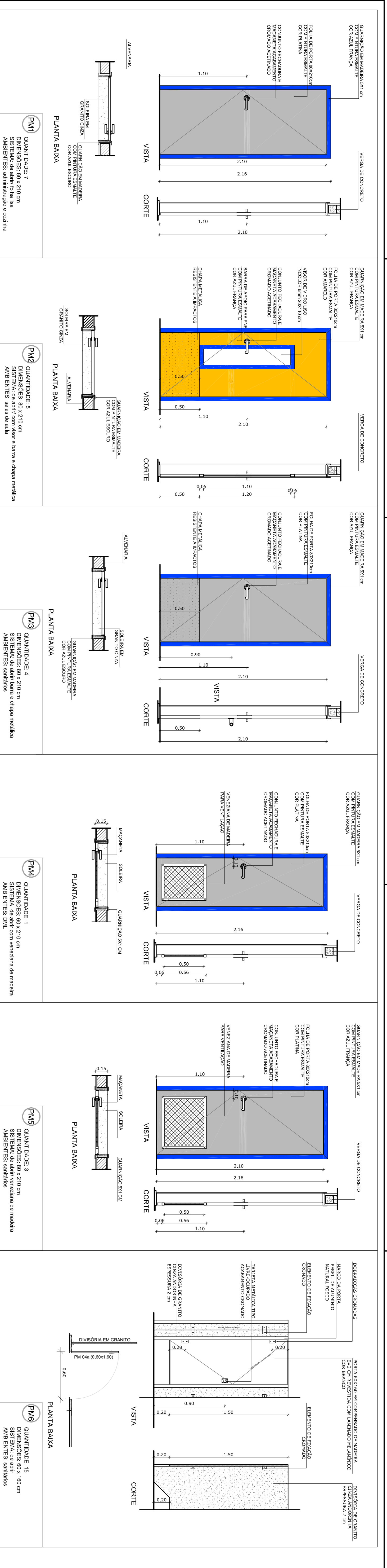

MAPA DE ESQUADRIAS

REF.	Dimensões (cm)	QUANT.	TIPO	AMBIENTES
PM1	80 x 210	7	1 folha - de abrir	Vestibulo, cozinha, amparanilho, arquivio, diretoria
PM2	80 x 210	7	1 folha - de abrir	Sala de aula
PM3	80 x 210	4	1 folha - de abrir	Sanitário fem., sanitário masc. e ventilador quatra
PM4	80 x 210	1	1 folha - de abrir	Deposito
PM5	80 x 210	3	c/ veneziana de madeira	Dispensa, sanit. fem. e sanit. masc.
PM6	80 x 180	15	1 folha - de abrir	Sanitários
PM7	80 x 180	2	1 folha - de abrir	Sanitários
PM8	80 x 210	1	c/ barra e chapa metálica	Sanitário PNE (quarta cabana)

NOTAS

- MEDIAS E NIVEIS EM METROS
- VERIFICAR POSIÇÃO EXATA DOS PILARES NO PROJETO ESTRUTURAL
- VERIFICAR DETALHES CONSTRUTIVOS PERTINENTES NO PROJETO DE DETALHAMENTO
- SEBÃO ORIENTADO NO PROJETO QUANTO À DIREÇÃO DO VENTO
- EM CASO DE CONFLITO DE INFORMAÇÕES ENTRE O PROJETO GRÁFICO E O MEMORIAL DESCRITIVO E ESPECIFICAÇÕES TÉCNICAS, PREVALERÁ A INFORMAÇÃO CONTIDA NO DESENHO
- ATENÇÕES NESTE PROJETO SOMENTE COM AUTORIZAÇÃO EXPRESSA DO FNDE

REFERÊNCIAS:

- PLANILHA DE QUANTITATIVOS
- MEMORIAL DESCRITIVO E ESPECIFICAÇÕES TÉCNICAS

FNDE Fundação Nacional do Ensino e das Artes

Ministério da Educação

BRASIL GOVERNO FEDERAL

PROJETO PADRÃO - FNDE

MUNICÍPIO - UF: _____

PROPRIETÁRIO: _____

ENDEREÇO: _____

PROPRIETÁRIO: _____

RESP. TÉCNICO: _____

CAUI/CREA: _____

DUFO: _____

CAUI/CREA: _____

OBSERVAÇÕES: _____

ESCOLA 6 SALAS DE AULA

PROJETO DE ARQUITETURA

CONSERVAÇÃO

CGEST - Coordenação Geral de Infraestrutura Educacional

DETALHAMENTO DE ESQUADRIAS

ARQ

REVISÃO: R.01

ESCALA: 1/10

DATA: 15/02/2014

FEVEREIRO/2014

PRONUNCIA: 08/28

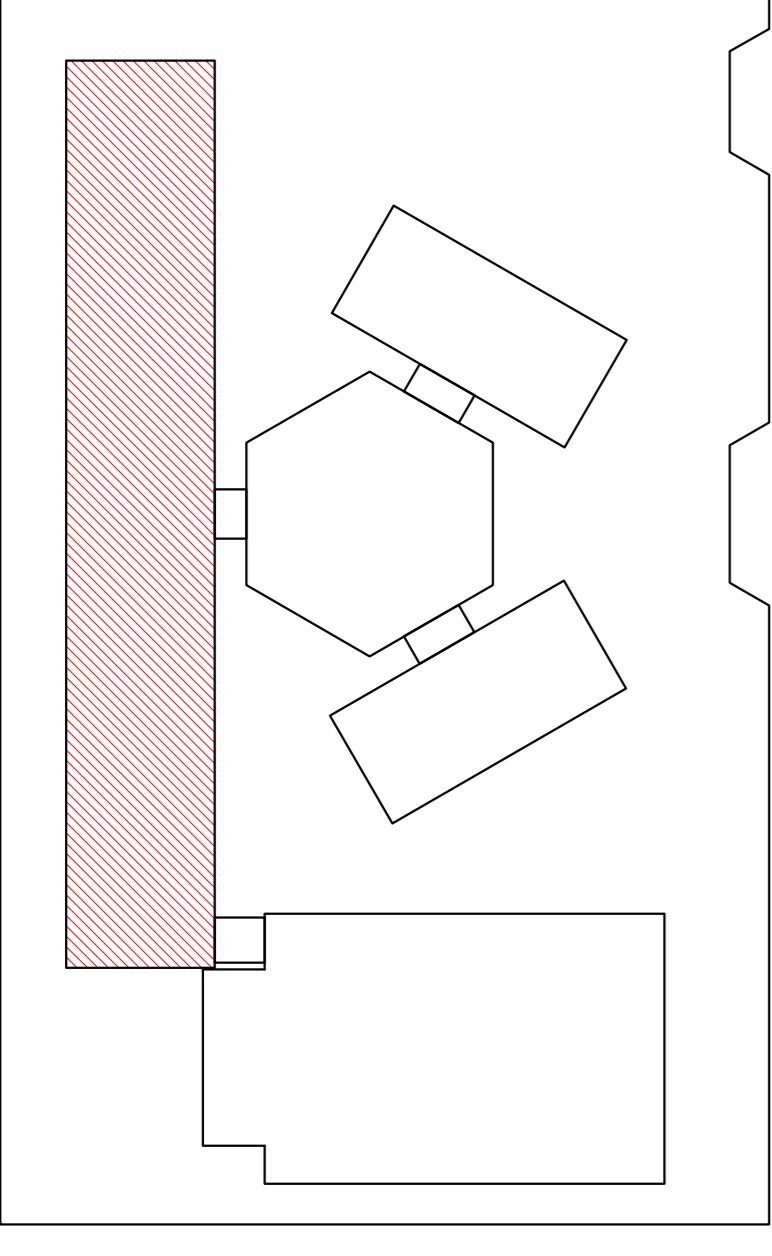

CROQUI DE REFERÊNCIA

LEGENDA:

	INDICAÇÃO DE PLANTA E CORTE		INDICAÇÃO DE VISTA
	INDICAÇÃO DE CORTES		ESPECIFICAÇÃO DE MATERIAS
	INDICAÇÃO DE FACHADAS		INDICAÇÃO DE TIPO DE JANELAS
	INDICAÇÃO DE ERROS		INDICAÇÃO DE ELEMENTOS (BANDEIRA, PAINTELAIS ETC)

NOTAS

- MEDIDAS E UNIDADES EM METROS
- VERIFICAR POSIÇÃO EXATA DOS PLANOS NO PROJETO ESTRUTURAL
- VERIFICAR A POSIÇÃO EXATA DOS PLANOS NO PROJETO DE INSTALAÇÃO DE SERVIÇOS
- SEGUIR ORIENTAÇÃO DO PROJETO QUANTO A UTILIZAÇÃO DAS CORES CASO SEJA NECESSÁRIA
- ALTERAÇÃO COM A LAR O COBERTO DE ESTADO DE CORES, PAINTEIS E PAINTELAIS
- DESEMPENHO TÉCNICO DE MATERIAS DE ACORDO COM AS ESPECIFICAÇÕES TÉCNICAS
- ATENÇÃO: NESTE PROJETO SOMENTE COM AUTORIZAÇÃO EXPRESSA DO FINE

REFERÊNCIA:

- PLANILHA DE QUANTITATIVOS
- MEMORIAL DESCRITIVO E ESPECIFICAÇÕES TÉCNICAS



PROJETO PADRÃO - FINE

MUNICÍPIO - UF:
 PROPRIETÁRIO:
 ENDEREÇO:

PROPRIETÁRIO:
 RESP. TÉCNICO: CAU / CREA:
 D.U.F.O.: CAU / CREA:
 RA:

OBSERVAÇÕES:

ESCOLA 6 SALAS DE AULA	
PROJETO DE ARQUITETURA	
GOVERNADOR DO ESTADO: Governador do Estado de São Paulo	BLOCO PEDAGÓGICO
SECRETÁRIO DE ESTADO: Secretário de Estado de Educação	FACHADAS
PROJETO: PROJETO	REVISÃO: DATA: 15/01/2014
FORMATO: A3 (20x29,7)	FOLHA: 10/28

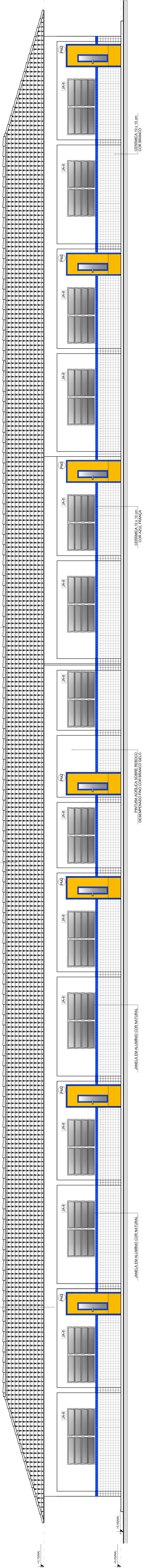
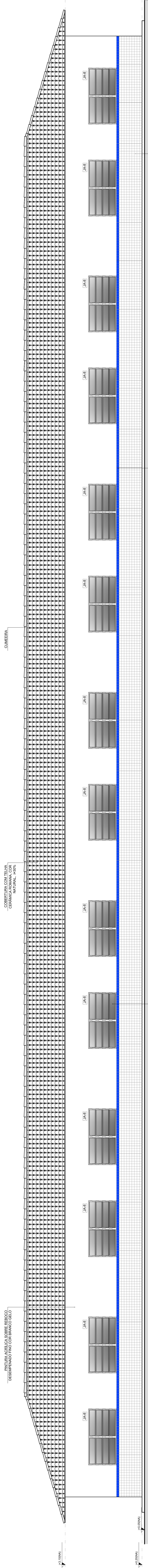

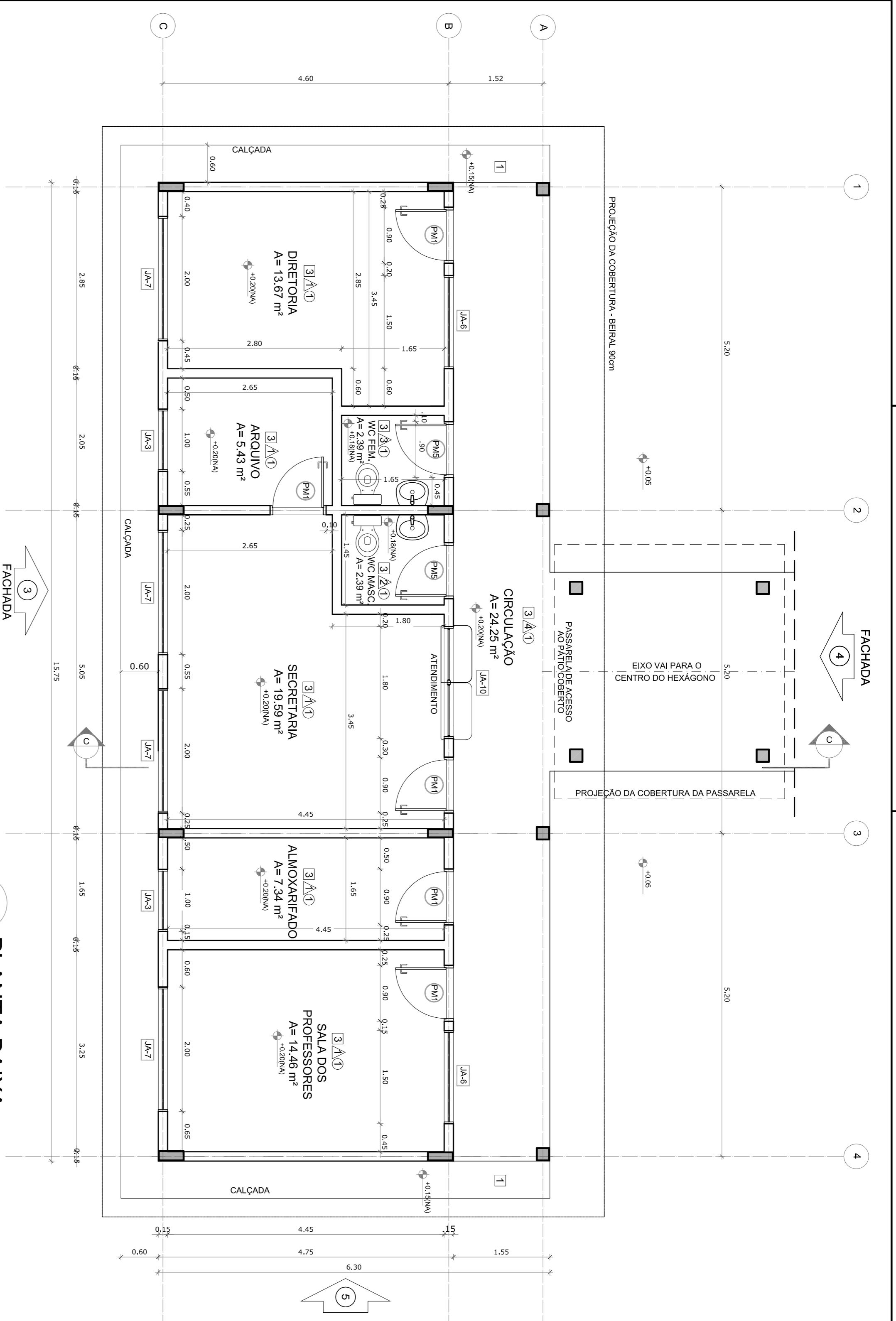

1 PLANTA BAIXA
ESCALA 1/50

Item	Arbitrio	Area (m²)	Perimetro
1	DIRETORIA	13,67 m²	15,60 m
2	ARQUIVO	5,43 m²	9,40 m
3	WC FEMINO	2,39 m²	6,20 m
4	WC MASCULINO	2,39 m²	6,20 m
5	SECRETARIA	19,59 m²	19,00 m
6	ALMOXARIFADO	7,34 m²	12,20 m
7	SALA DOS PROFESSORES	14,46 m²	15,40 m
8	CIRCULAÇÃO	24,25 m²	35,20 m

AREA TOTAL SEM PASSARELA = 89,82 m²
AREA TOTAL COM PASSARELA = 89,22 m²

QUADRO DE AREAS

Item	Arbitrio	Area (m²)	Perimetro
1	DIRETORIA	13,67 m²	15,60 m
2	ARQUIVO	5,43 m²	9,40 m
3	WC FEMINO	2,39 m²	6,20 m
4	WC MASCULINO	2,39 m²	6,20 m
5	SECRETARIA	19,59 m²	19,00 m
6	ALMOXARIFADO	7,34 m²	12,20 m
7	SALA DOS PROFESSORES	14,46 m²	15,40 m
8	CIRCULAÇÃO	24,25 m²	35,20 m

AREA TOTAL SEM PASSARELA = 89,82 m²
AREA TOTAL COM PASSARELA = 89,22 m²

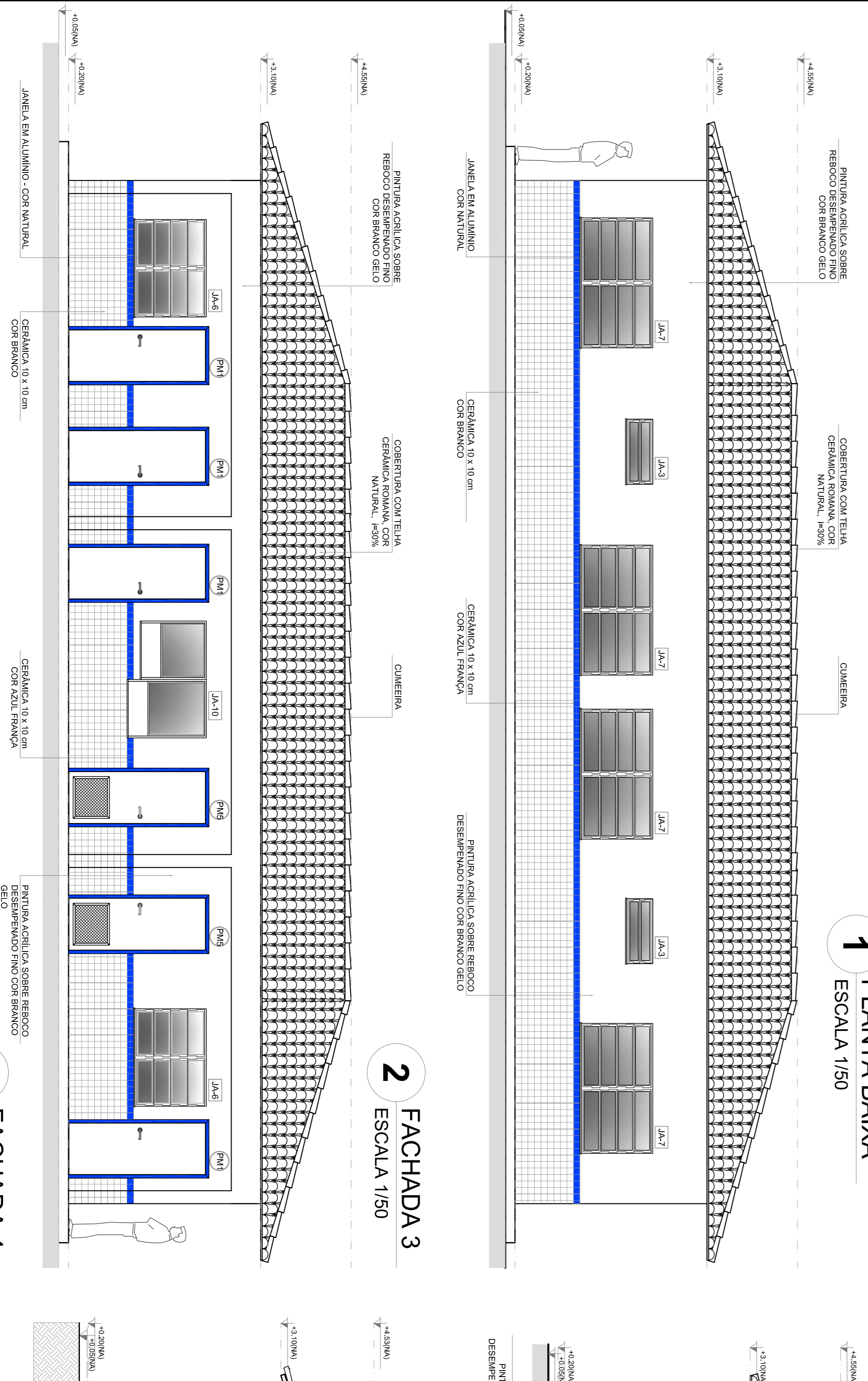

2 FACHADA 3
ESCALA 1/50

3 FACHADA 4
ESCALA 1/50

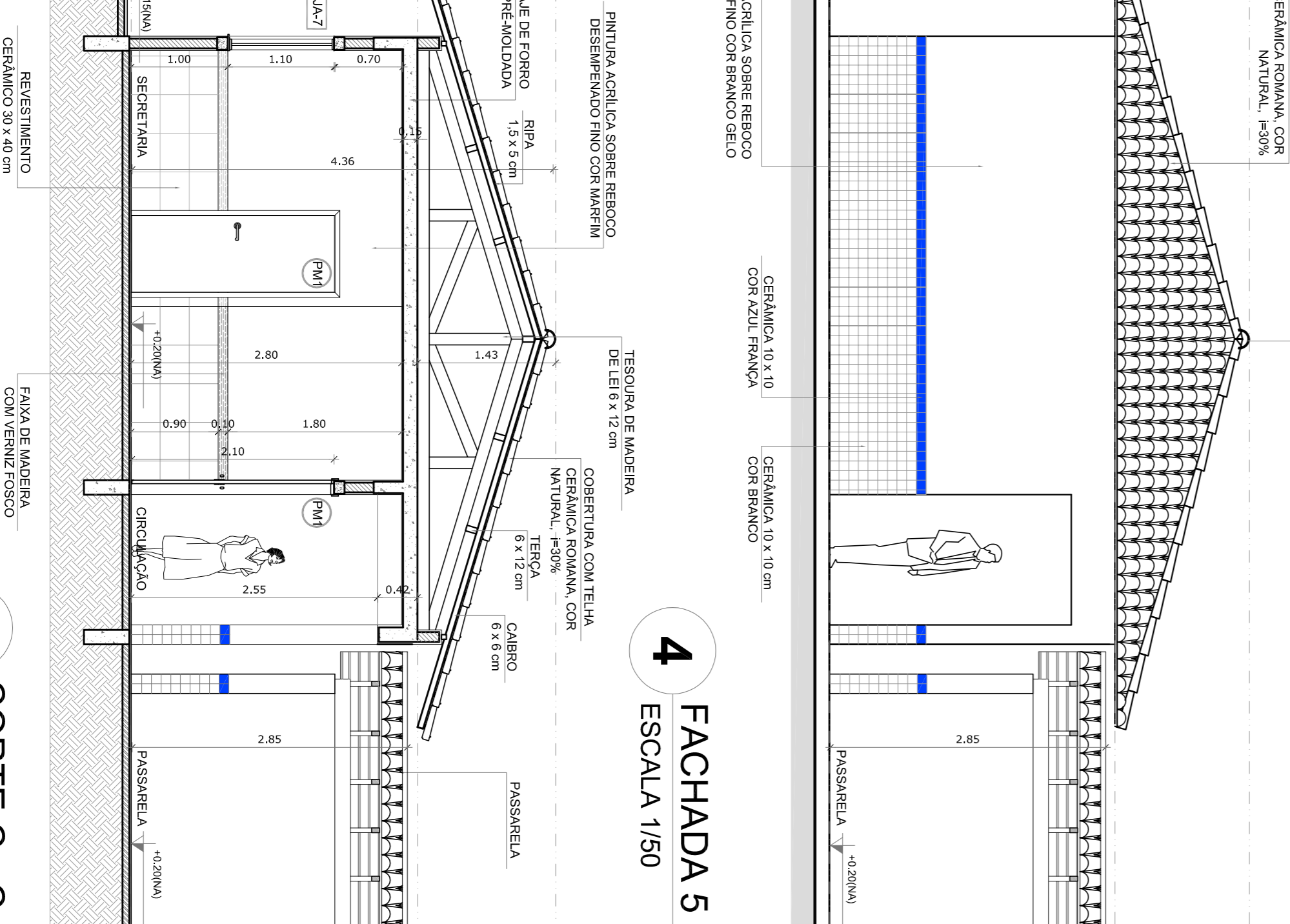

4 FACHADA 5
ESCALA 1/50

5 CORTE C - C
ESCALA 1/50

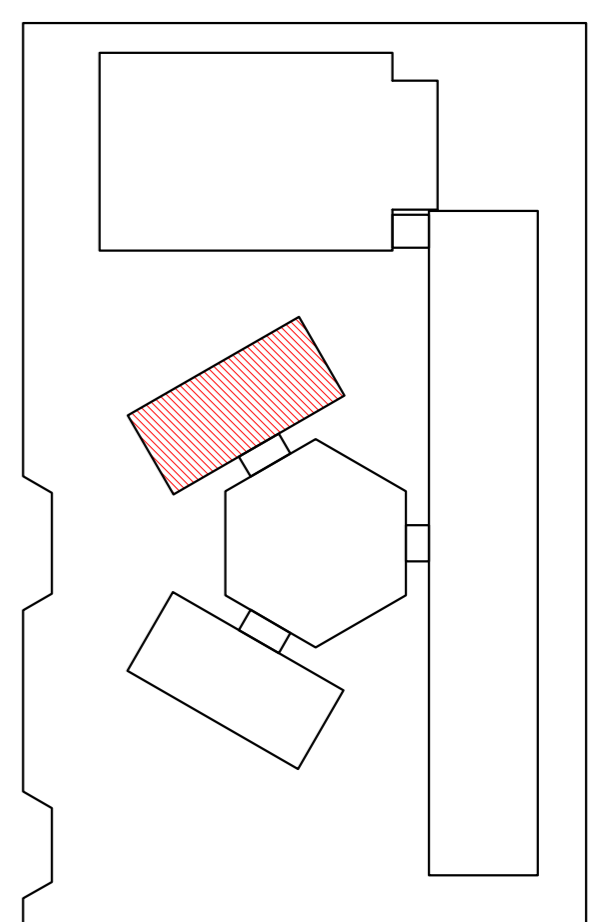

CROQUI DE REFERENCIA

LEGENDA

	INDICAÇÃO DE FACHADAS	X	INDICAÇÃO DE ERROS
	INDICAÇÃO DE CORTE	1-2	INDICAÇÃO DE ERROS (BANCADA, PINTURELA E ETC.)
	INDICAÇÃO DE JANELAS E JANELAS	(JA)	
	INDICAÇÃO DE PORTAS	(PO)	

NOTAS

- MEDIDAS E NIVEIS EM METROS
- VERIFICAR POSIÇÃO EXATA DOS PILARES NO PROJETO ESTRUTURAL
- VERIFICAR POSIÇÃO CORRETA DOS PISOS NO PROJETO DE DETALHAMENTO
- VERIFICAR DIMENSÕES REFINADAS NO PROJETO DE DETALHAMENTO
- VERIFICAR OBRAS DE REFORMA E REFINANCIAMENTO DE OBRAS ANTERIORES
- EM CASO DE CONFLITO DE INFORMAÇÕES ENTRE O PROJETO GRAFICO E O MEMORIAL DESCRITIVO E ESPECIFICAÇÕES TÉCNICAS, PREVALECE A INFORMAÇÃO CONTIDA NO DESENHO
- ATENÇÕES NESTE PROJETO SOMENTE COM AUTORIZAÇÃO EXPRESSA DO FNDE

REFERENCIA:

- PLANTA DE QUANTITATIVOS
- MEMORIAL DESCRITIVO E ESPECIFICAÇÕES TÉCNICAS

FNDE Fundação Nacional do Ensino e das Pesquisas Educacionais
Ministério da Educação

BRASIL GOVERNO FEDERAL
Pais Rico e Pais Sem Pobreza

PROJETO PADRÃO - FNDE

MUNICÍPIO - UF: _____

PROPRIETÁRIO: _____

ENDEREÇO: _____

PROPRIETÁRIO: _____

RESP. TÉCNICO: _____

CAU / CREA: _____

CAU / CREA: _____

OBSERVAÇÕES:

DATA: _____

PROJETO DE ARQUITETURA

BLOCO ADMINISTRATIVO

PLANTA BAIXA

FACHADAS E CORTE

ARQ

11/28

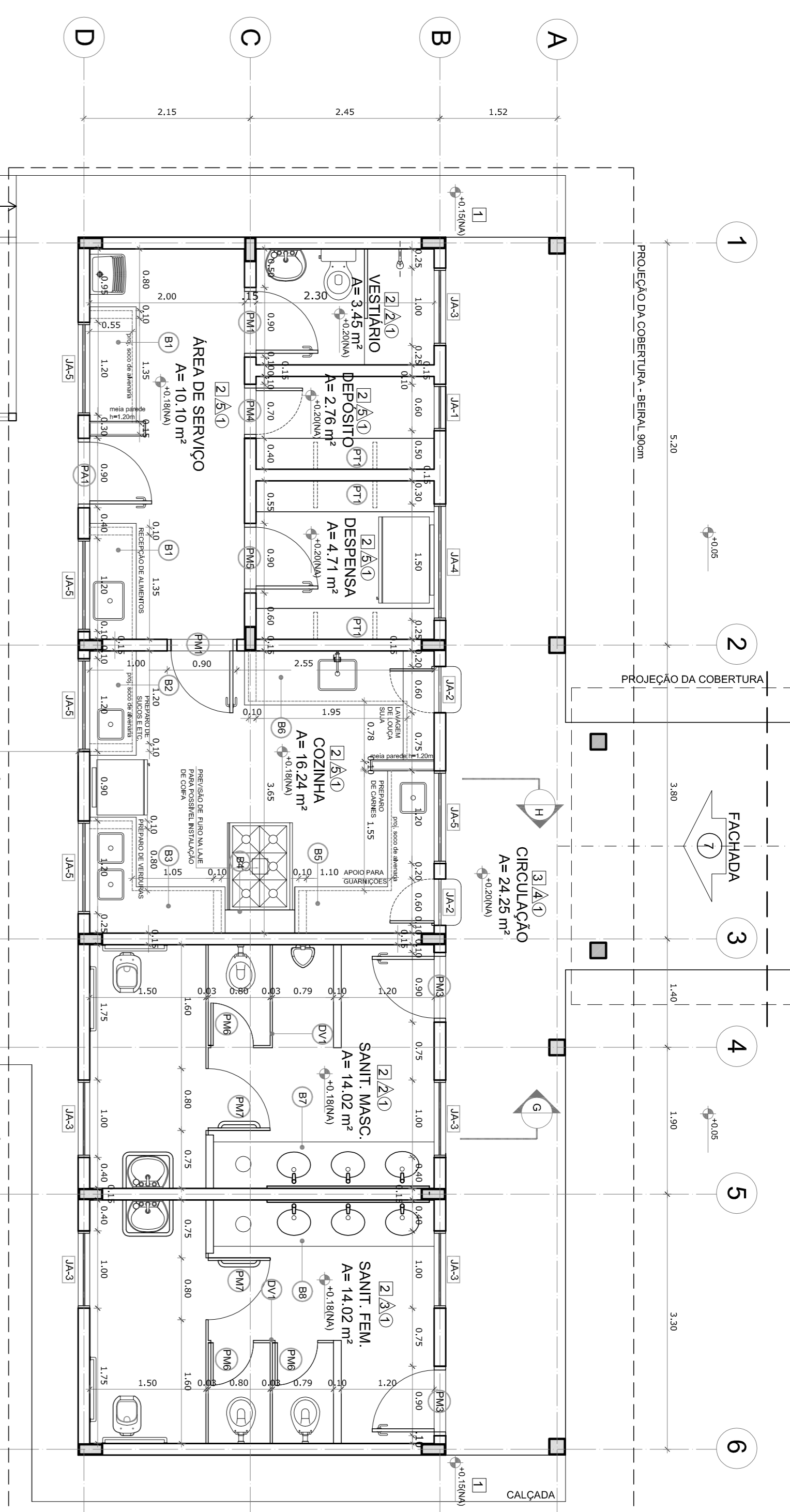

1 PLANTA BAIXA
ESCALA 1/50

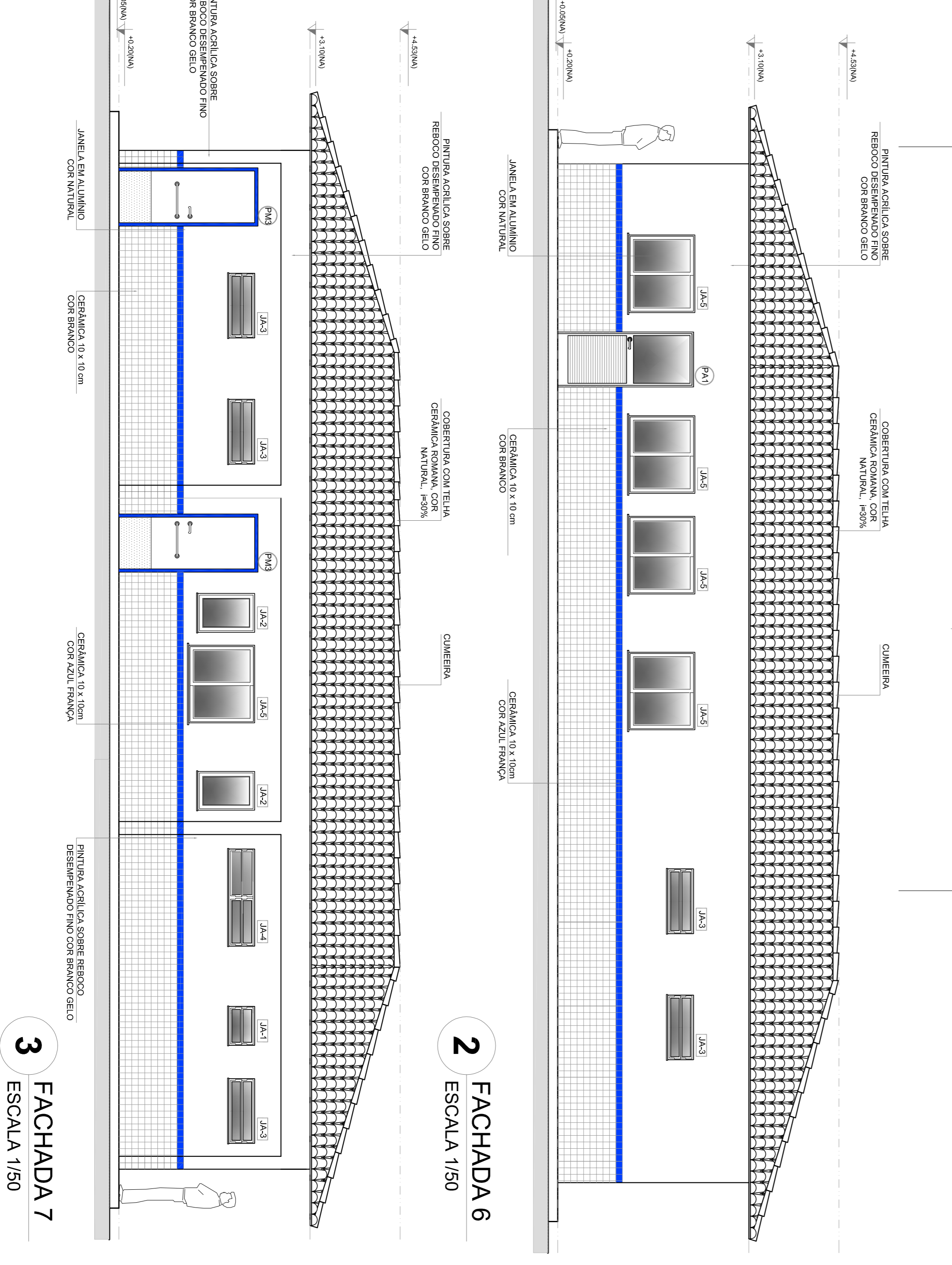

2 FACHADA 6
ESCALA 1/50

3 FACHADA 7
ESCALA 1/50

QUADRO DE ÁREAS

Item	Área (m²)	Perímetro
1 VESTIBULO	2.61 m²	7.20 m
2 DEPOSITO	2.76 m²	7.20 m
3 DESPESA	4.71 m²	14.02 m
4 COZINHA	10.24 m²	14.02 m
5 SANIT. MASCULINO	14.02 m²	14.02 m
6 SANIT. FEMININO	14.02 m²	14.02 m
TOTAL	58.36 m²	126.74 m

COMPARTIMENTOS EXTERNOS AO BLOCO

Item	Área (m²)	Perímetro
7 JARDIM	1.70 m²	5.20 m
8 CALÇADA	1.10 m²	3.20 m
TOTAL	2.80 m²	8.40 m

MAPA DE ESQUADRIAS

REF.	Dimensões (cm)	QUANT.	TIPO	AMBIENTES
01	80 x 210	7	Placa de madeira	Vestibulo, Depósito, Despensa, Cozinha, Sanit. Masc., Sanit. Fem.
02	80 x 210	4	Placa de madeira	Sanit. Masc., Sanit. Fem.
03	80 x 210	3	Placa de madeira	Sanit. Masc., Sanit. Fem.
04	80 x 210	15	Placa de madeira	Sanit. Masc., Sanit. Fem.
05	80 x 180	2	Placa de madeira	Sanit. Masc., Sanit. Fem.
06	80 x 210	1	Placa de madeira	Sanit. Masc., Sanit. Fem.

LEGENDA

REF.	Dimensões (cm)	QUANT.	TIPO	AMBIENTES
07	60 x 40	534	150 cm x 150 cm	Depósito
08	60 x 40	534	150 cm x 150 cm	Depósito
09	100 x 40	400	170 cm x 150 cm	Depósito
10	100 x 100	120	150 cm x 150 cm	Depósito
11	100 x 110	165	150 cm x 150 cm	Depósito
12	200 x 110	240	150 cm x 150 cm	Depósito
13	200 x 110	240	150 cm x 150 cm	Depósito
14	80 x 200	2	150 cm x 150 cm	Depósito
15	80 x 200	1	150 cm x 150 cm	Depósito

LEGENDA

BANCOIS - B*	PROTEÇÕES - P**
01) BANCO C/DO ANCHOURA - 2 cm x 40 x 1,20 m (1 x 120 cm) - 14 cm de altura	01) BANCO C/DO ANCHOURA - 2 cm x 40 x 1,20 m (1 x 120 cm) - 14 cm de altura
02) BANCO C/DO ANCHOURA - 2 cm x 40 x 1,20 m (1 x 120 cm) - 14 cm de altura	02) BANCO C/DO ANCHOURA - 2 cm x 40 x 1,20 m (1 x 120 cm) - 14 cm de altura
03) BANCO C/DO ANCHOURA - 2 cm x 40 x 1,20 m (1 x 120 cm) - 14 cm de altura	03) BANCO C/DO ANCHOURA - 2 cm x 40 x 1,20 m (1 x 120 cm) - 14 cm de altura
04) BANCO C/DO ANCHOURA - 2 cm x 40 x 1,20 m (1 x 120 cm) - 14 cm de altura	04) BANCO C/DO ANCHOURA - 2 cm x 40 x 1,20 m (1 x 120 cm) - 14 cm de altura
05) BANCO C/DO ANCHOURA - 2 cm x 40 x 1,20 m (1 x 120 cm) - 14 cm de altura	05) BANCO C/DO ANCHOURA - 2 cm x 40 x 1,20 m (1 x 120 cm) - 14 cm de altura
06) BANCO C/DO ANCHOURA - 2 cm x 40 x 1,20 m (1 x 120 cm) - 14 cm de altura	06) BANCO C/DO ANCHOURA - 2 cm x 40 x 1,20 m (1 x 120 cm) - 14 cm de altura
07) BANCO C/DO ANCHOURA - 2 cm x 40 x 1,20 m (1 x 120 cm) - 14 cm de altura	07) BANCO C/DO ANCHOURA - 2 cm x 40 x 1,20 m (1 x 120 cm) - 14 cm de altura
08) BANCO C/DO ANCHOURA - 2 cm x 40 x 1,20 m (1 x 120 cm) - 14 cm de altura	08) BANCO C/DO ANCHOURA - 2 cm x 40 x 1,20 m (1 x 120 cm) - 14 cm de altura
09) BANCO C/DO ANCHOURA - 2 cm x 40 x 1,20 m (1 x 120 cm) - 14 cm de altura	09) BANCO C/DO ANCHOURA - 2 cm x 40 x 1,20 m (1 x 120 cm) - 14 cm de altura
10) BANCO C/DO ANCHOURA - 2 cm x 40 x 1,20 m (1 x 120 cm) - 14 cm de altura	10) BANCO C/DO ANCHOURA - 2 cm x 40 x 1,20 m (1 x 120 cm) - 14 cm de altura

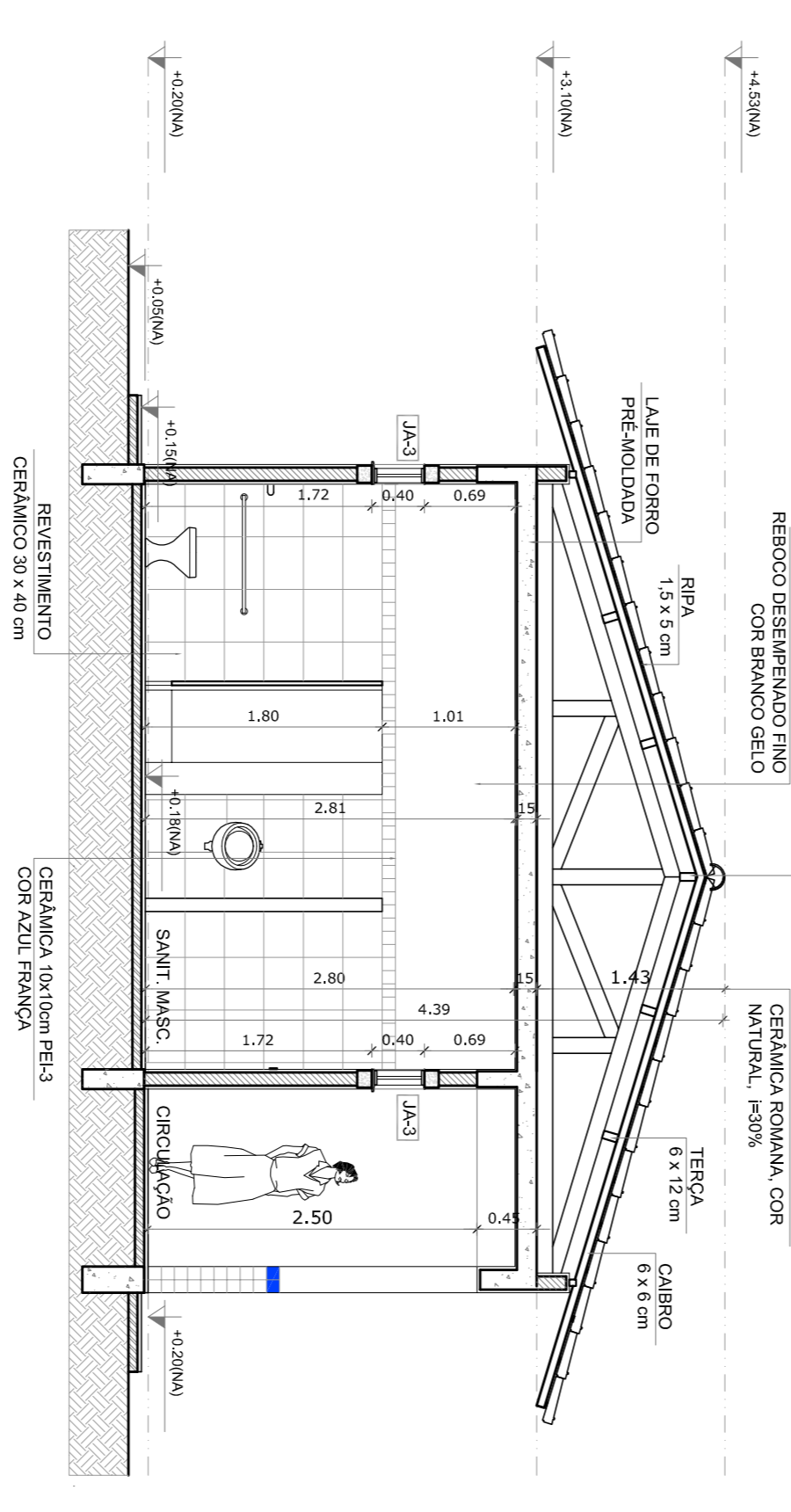

4 CORTE G - G
ESCALA 1/50

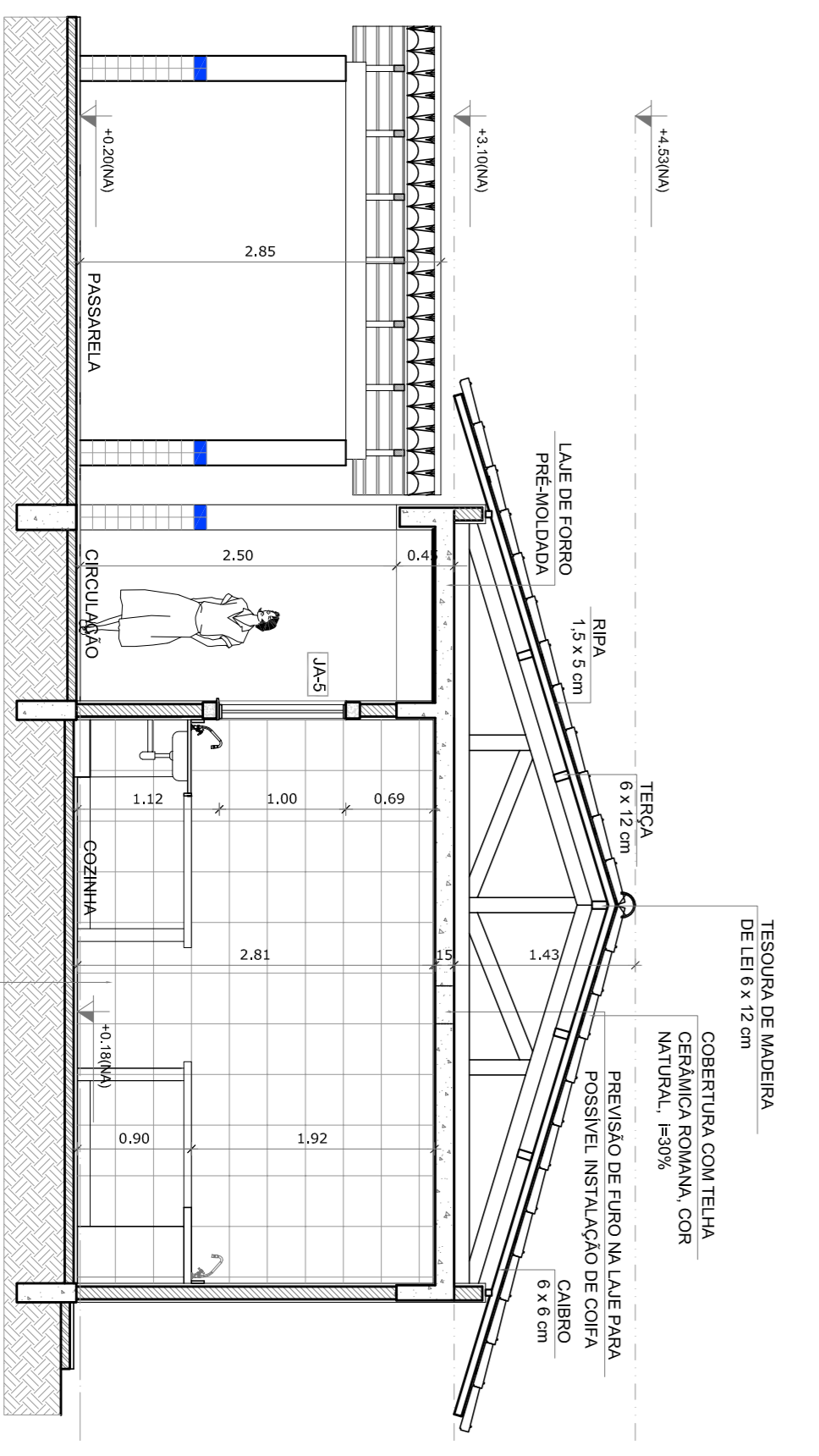

5 CORTE H - H
ESCALA 1/50

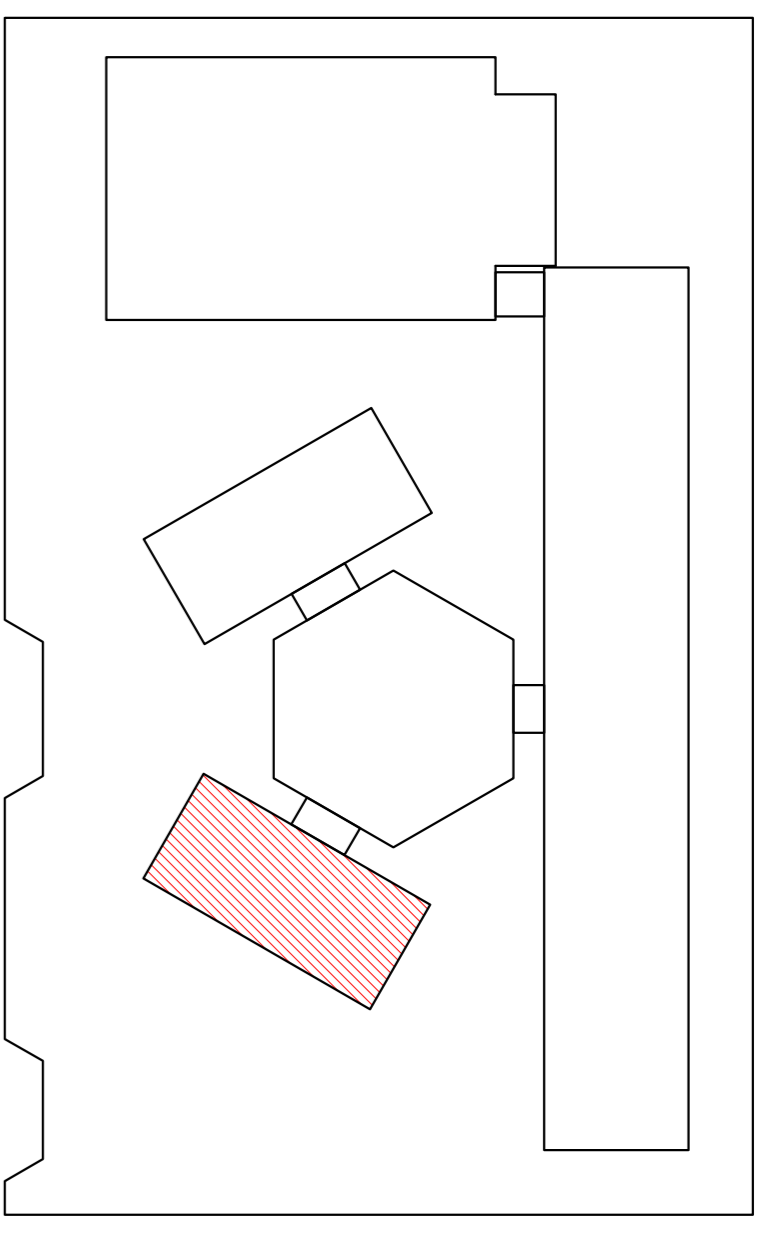

CROQUI DE REFERENCIA

LEGENDA

INDICADOR DE VISTAS	INDICADOR DE VISTAS
INDICADOR DE CORTE	INDICADOR DE CORTE
INDICADOR DE FACHADAS	INDICADOR DE FACHADAS
INDICADOR DE PORTAS E JANELAS	INDICADOR DE PORTAS E JANELAS
INDICADOR DE ESCADARIAS (BANCOIS, PROTETORES E T.C.)	INDICADOR DE ESCADARIAS (BANCOIS, PROTETORES E T.C.)

NOTAS

- MÉDIDAS E NÍVEIS EM METROS
- VERIFICAR POSIÇÃO EXATA DOS PILARES NO PROJETO ESTRUTURAL
- VERIFICAR PONTOS CONSTRUTIVOS PERTENCENTES AO PROJETO DE DETALHAMENTO
- SEMPRE ORIENTAR O PROJETO QUANTO A TUDO O QUE FOR NECESSÁRIO
- EM CASO DE CONFLITO DE INFORMAÇÕES ENTRE O PROJETO GRÁFICO E O MEMORIAL DESCRITIVO E ESPECIFICAÇÕES TÉCNICAS, PREVALECE A INFORMAÇÃO CONTIDA NO DESENHO
- ATENÇÕES NESTE PROJETO SOMENTE COM AUTORIZAÇÃO EXPRESSA DO FNDE

REFERÊNCIAS:

- PLANILHA DE QUANTITATIVOS
- MEMORIAL DESCRITIVO E ESPECIFICAÇÕES TÉCNICAS

FNDE Fundação Nacional de Educação

Ministério da Educação

GOVERNO FEDERAL

BRASIL País Rico e País Sem Pobreza

PROJETO PADRÃO - FNDE

MUNICÍPIO - UF: _____

PROPRIETÁRIO: _____

ENDEREÇO: _____

PROPRIETÁRIO: _____

RESP. TÉCNICO: _____

CAU/CREA: _____

CAU/CREA: _____

FA: _____

OBSERVAÇÕES: _____

DUFO: _____

CAU/CREA: _____

ESCOLA 6 SALAS DE AULA

PROJETO DE ARQUITETURA

BLOCO DE SERVIÇO

PLANTA BAIXA

FACHADAS E CORTES

ARQ

ESCALA 1/50

DATA IMPRESSÃO: FEVEREIRO/2014

PRONUNCIA: 12/28

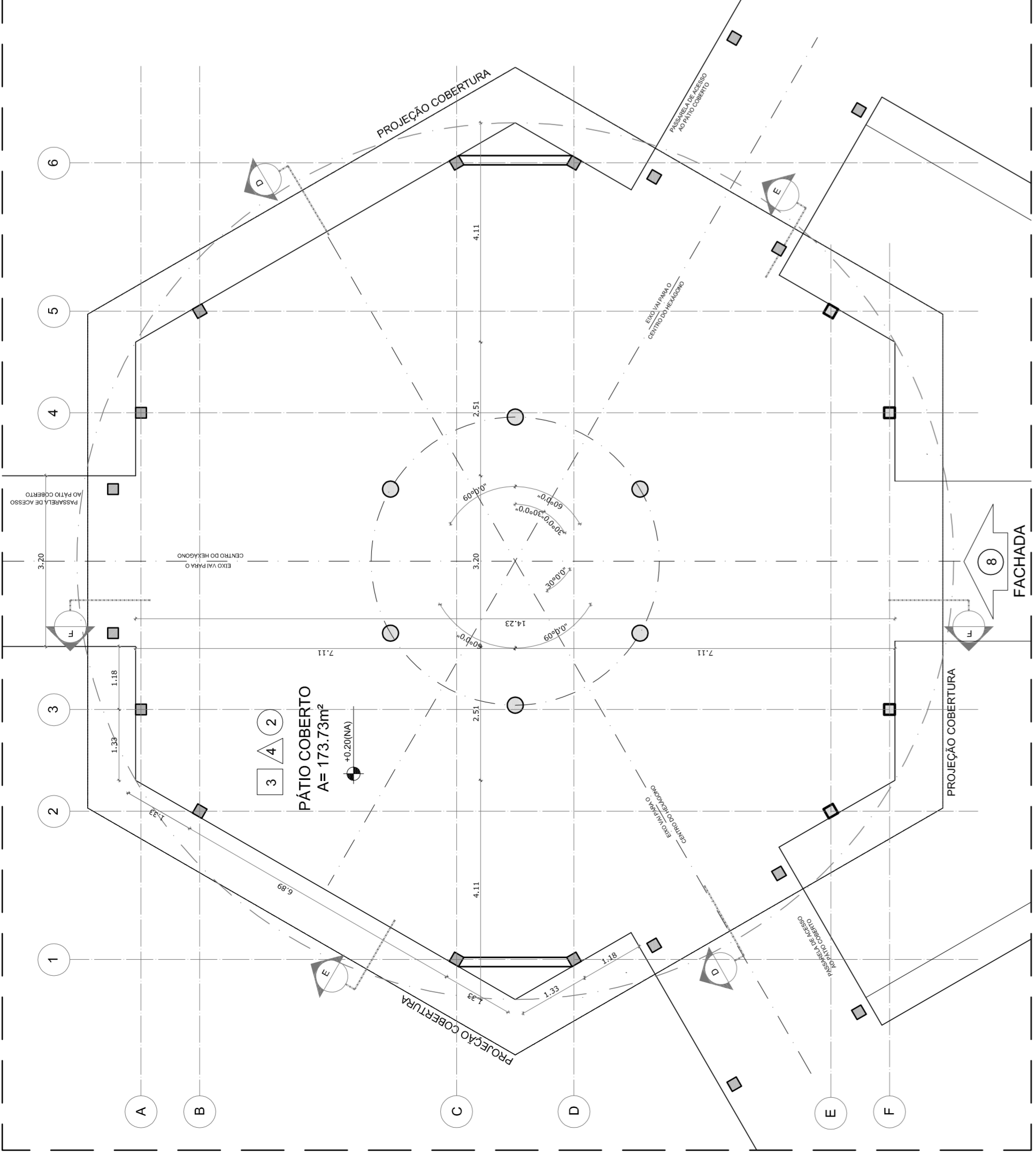

1 PLANTA BAIXA - NÍVEL TÉRREO
ESCALA 1/75

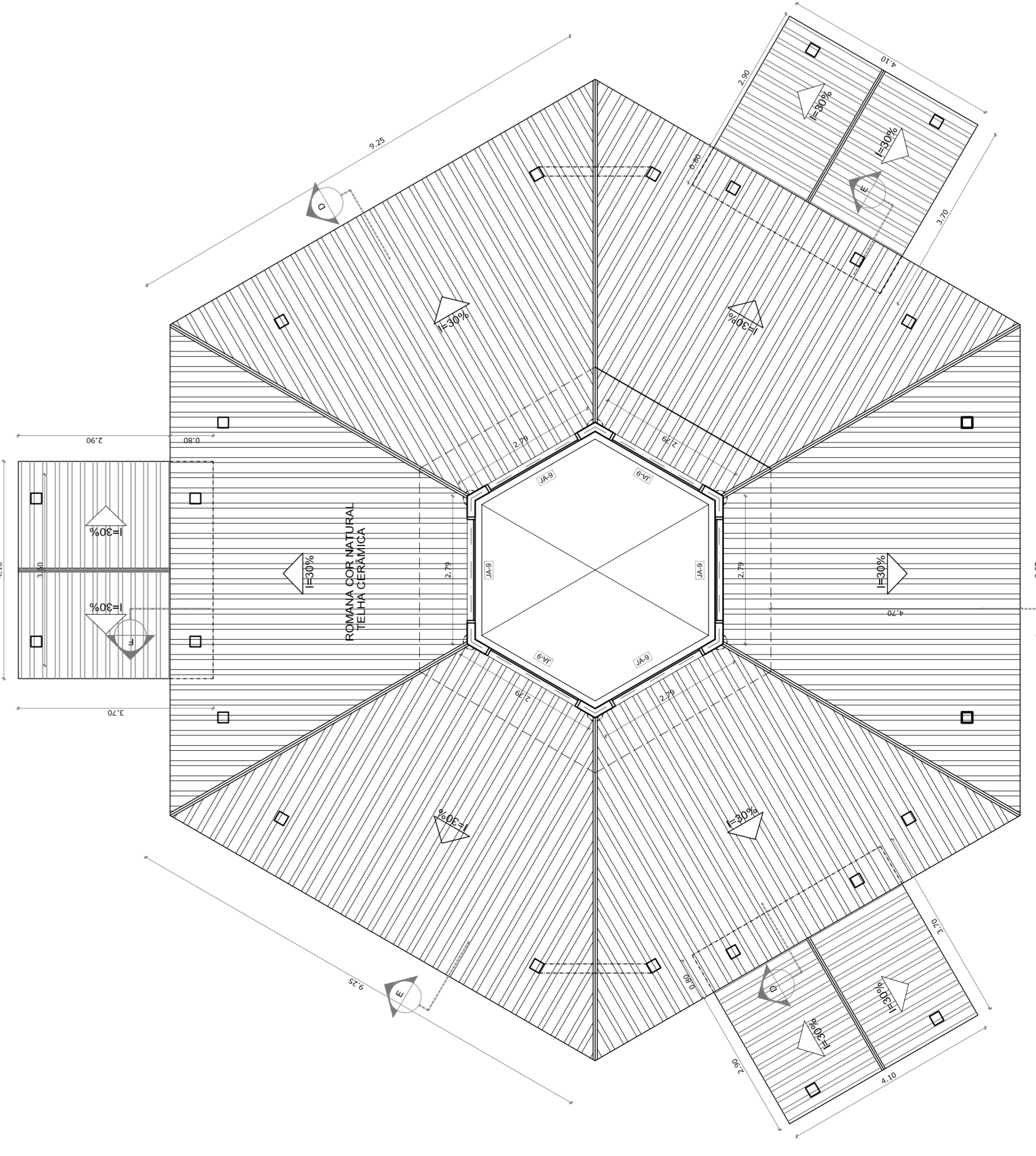

2 PLANTA BAIXA - NÍVEL LANTERNIM
ESCALA 1/75

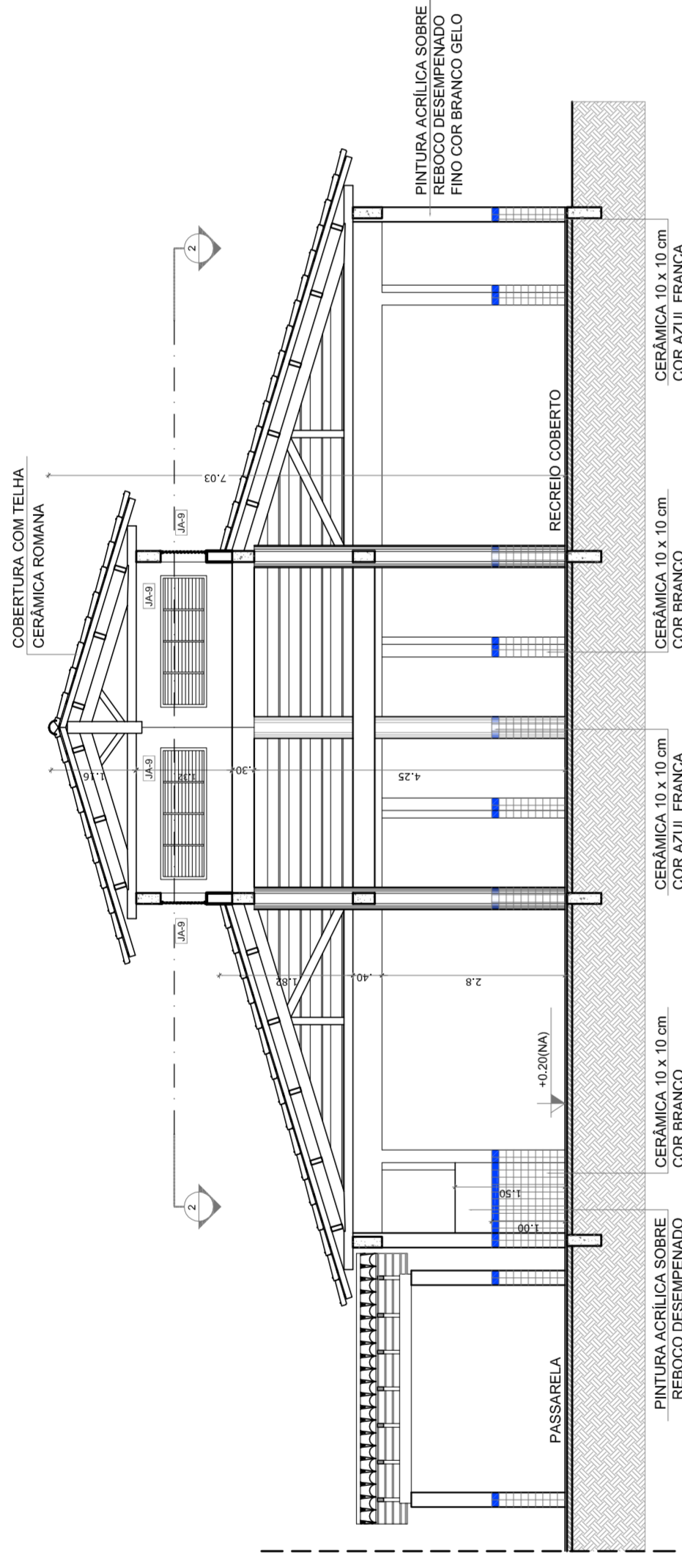

3 CORTE D - D
ESCALA 1/75

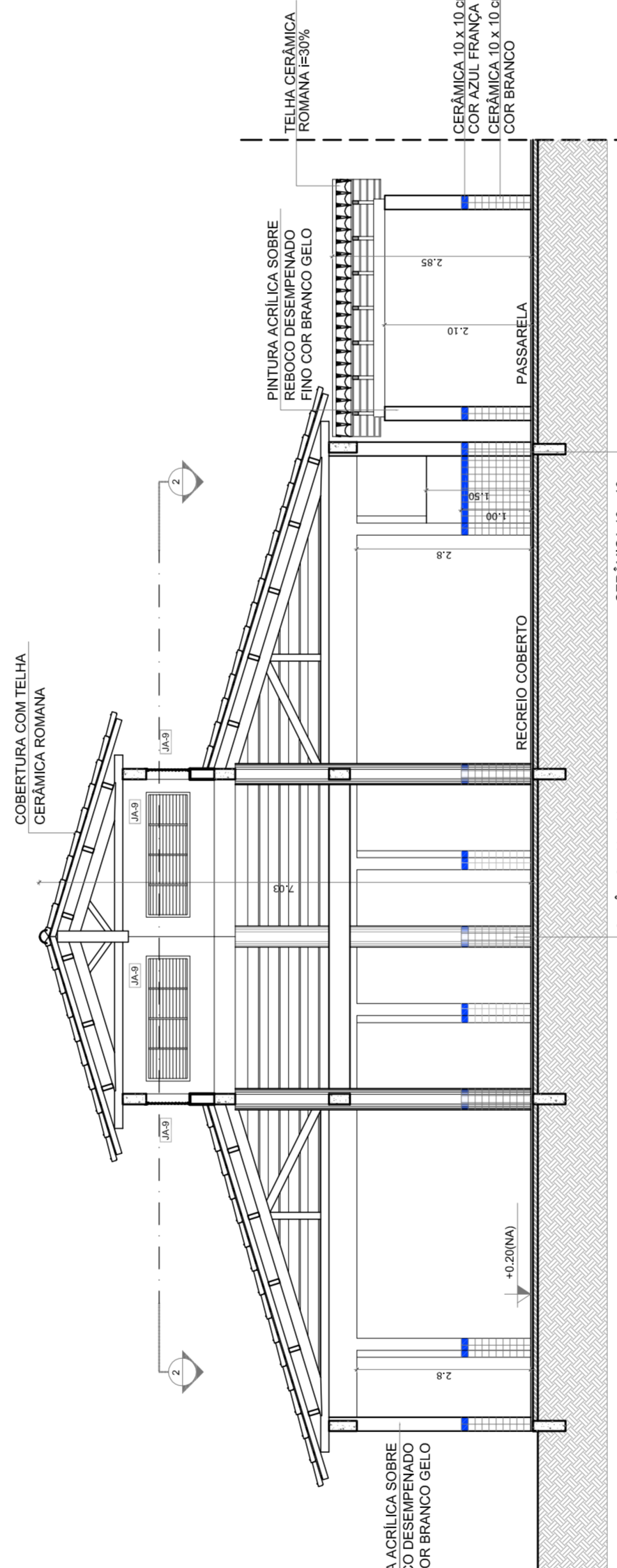

4 CORTE E - E
ESCALA 1/75

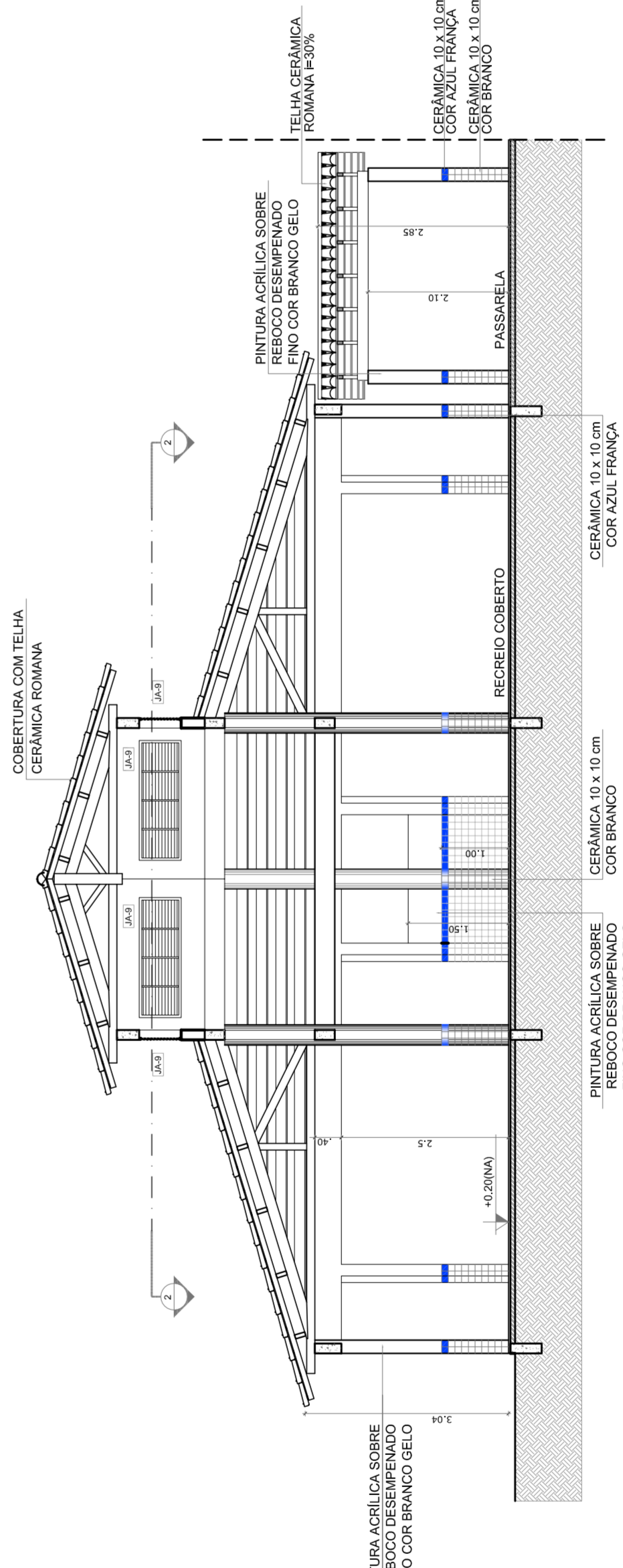

5 CORTE F - F
ESCALA 1/75

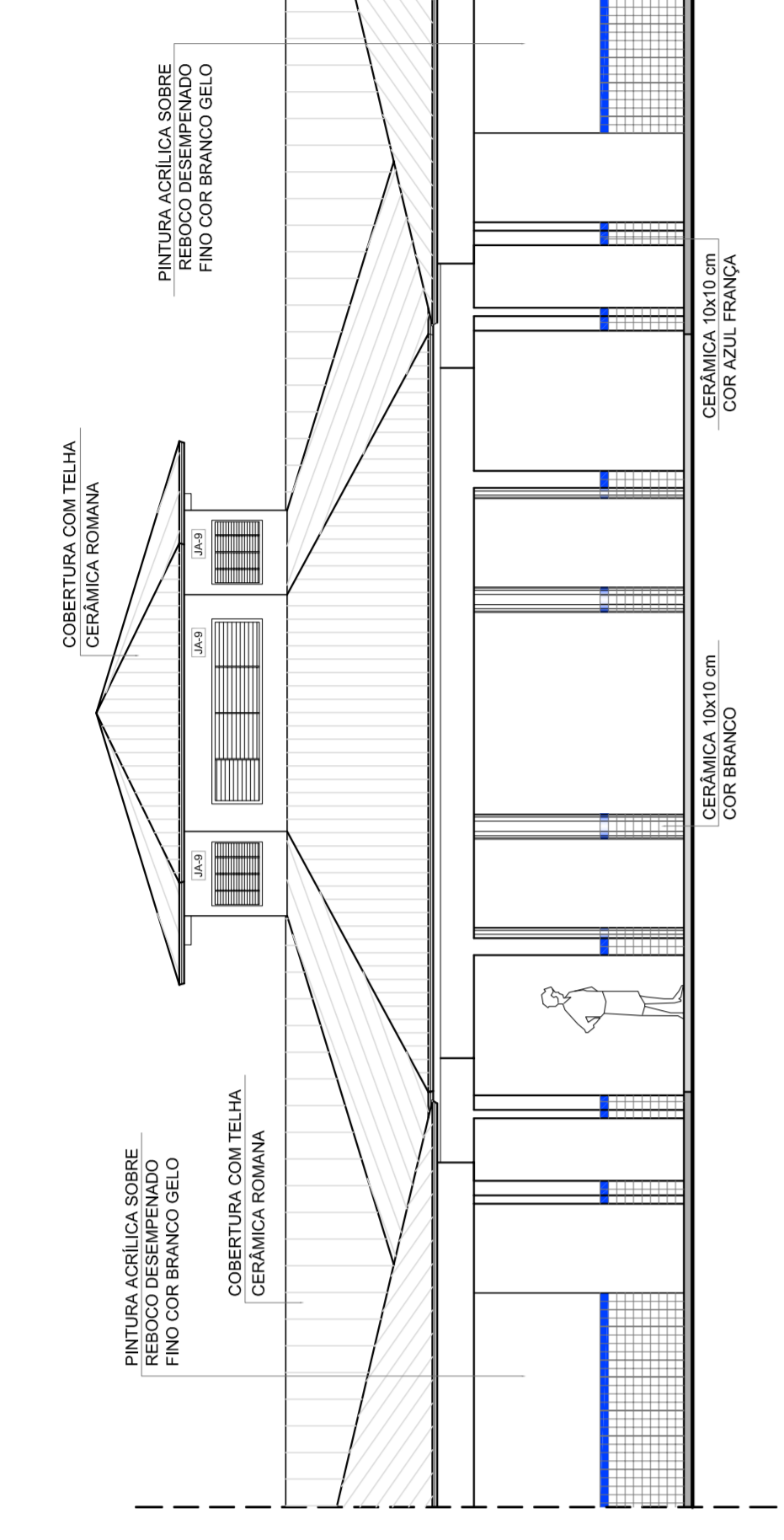

6 VISTA FRONTAL - FACHADA 8
ESCALA 1/75

NOME	PERÍMETRO	ÁREA (m²)	PERÍMETRO
T. PÁTIO COBERTO	173,73m	49,29m	49,29m
ÁREA TELHA CERÂMICA	173,73m	173,73m	
ÁREA TOTAL COM PAREDES*		173,73m*	

ESPECIFICAÇÕES

- PRISO
- CERNÍCIO DESEMPANADO
- CERÂMICA 10 x 10 cm. COR ANTEROPARANTE
- CERÂMICA 40 x 40 cm. COR CINZA ANTEROPARANTE
- CORTIA
- PRISO INDUSTRIAL POLIDO EM CONCRETO ARMADO
- △ PAREDE
- 1 - CERÂMICA 30 x 40 cm. COR BRANCO ATE 90 cm + FAIXA DE MADEIRA
- 2 - CERÂMICA 30 x 40 cm. COR BRANCO ATE 180 cm + FAIXA CERÂMICA 10 x 10 cm. AZUL E PINTURA ACRÍLICA
- 3 - CERÂMICA 10 x 10 cm. VERMELHA E PINTURA ACRÍLICA
- 4 - CERÂMICA 10 x 10 cm. COR BRANCO ATE 90 cm + FAIXA CERÂMICA 30 x 40 cm. COR BRANCO ATE O TETO
- 5 - CERÂMICA 30 x 40 cm. COR BRANCO ATE O TETO
- 6 - PINTURA ACRÍLICA AGETINADA COR CINZA
- TETO
- 1 - LAJE PINTURA PVA LATEX BRANCO NÉVE SOBRE MASSA CORRIDA PVA
- 2 - ESTRUTURA ALUMÍNIO

- NOTAS**
- MEDIDAS E NÍVEIS EM METROS
 - VERIFICAR POSIÇÃO EXATA DOS PILARES NO PROJETO ESTRUTURAL
 - NÃO REALIZAR OBRAS DE REFORMA OU RECONSTRUIÇÃO SEM ANTERIOR PERMISSÃO DO PROJETISTA
 - SEMPRE ORIENTAR O PROJETO QUANTO À UTILIZAÇÃO DAS CORES: CASO SEJA NECESSÁRIA ALTERAÇÃO, CONSULTAR O CADRNO DE ESTUDO DE CORES
 - EM CASO DE CONFLITO DE INFORMAÇÕES ENTRE O PROJETO GRÁFICO E O MEMORIAL DESCRITIVO, VENCERÁ O PROJETO GRÁFICO
 - ALTERAÇÕES NESTE PROJETO SOMENTE COM AUTORIZAÇÃO EXPRESSA DO FNDE

- REFERÊNCIA:**
- PLANTA DE QUANTITATIVOS
 - MEMORIAL DESCRITIVO E ESPECIFICAÇÕES TÉCNICAS



PROJETO PADRÃO - FNDE

MUNICÍPIO - UF: _____
 PROPRIETÁRIO: _____
 ENFEREIRO: _____

PROPRIETÁRIO _____
 RESP. TÉCNICO _____
 CAU/CREA _____

DEFO _____
 CAU/CREA _____
 RA _____

OBSERVAÇÕES:

ESCOLA 6 SALAS DE AULA
PROJETO DE ARQUITETURA

COORDENADOR CCEST - Coordenação Geral de Infraestrutura Educativa	PATÍO COBERTO PLANTAS BAIXAS, CORTES E VISTA FRONTAL	ARQ
REVISÃO R1/1	ESCALA: 1/75	FRENDA 13/28
FORMATO A4 (60x85cm)	DATA EMISSÃO FEVREIRO/2014	

MAPA DE ESQUADRIAS

REF.	Dimensões (cm)	QUANT.	TIPO	AMBIENTES
001	80 x 210	7	1. Lata - de abrir lata em madeira	AMBIENTES Vestíbulo, cozinha, laboratório, sala de aula, secretaria, sala de professor
002	80 x 210	4	2. Lata - de abrir lata em vidro e chapa metálica chapa metálica	Salas de aula
003	80 x 210	1	3. Lata - de abrir lata em madeira chapa metálica	Sanitário fem., sanitário masc. e vestíbulo guarda vestibular
004	80 x 210	3	4. Lata - de abrir lata em madeira	Deposito
005	80 x 160	15	5. Lata - de abrir lata em madeira	Sanitários, WC fem. e WC masc.
006	80 x 160	2	6. Lata - de abrir lata em madeira	Sanitários
007	80 x 210	1	7. Lata - de abrir chapa metálica	Sanitário PNE (guarda calçada)

REF.	Dimensões (cm)	QUANT.	TIPO	AMBIENTES
008	80 x 210	1	01. Lata - de abrir com vidro e veneziana	Área de recepção

REF.	Dimensões (cm)	Área (m²)	QUANT.	Área Total (m²)	h (do parafuso) (cm)	TIPO	AMBIENTES
009	80 x 40	0,24	1	0,24	170	170 cm - basculante	Deposito
010	80 x 80	0,54	2	1,08	120	120 cm - basculante	Cozinha
011	100 x 40	0,40	16	7,20	170	170 cm - basculante diferenciado e anexo	Sanitários fem. e masc., vestíbulo diferenciado e anexo
012	150 x 40	0,60	1	0,60	170	170 cm - correr	Deposito
013	100 x 100	1,00	5	5,00	110	110 cm - correr	Área de serviço e cozinha
014	150 x 110	1,65	2	3,30	100	100 cm - basculante	Sala de professor e difereis
015	200 x 110	2,20	4	8,80	100	100 cm - basculante	Sala de professor e sala de professor
016	200 x 110	2,42	26	67,78	100	100 cm - basculante	Salas de aula
017	60 x 200	1,20	6	7,20	490	490 cm - veneziana fixa	Lanterim Pátio Coberto
018	90 x 100 + 20 x 100	1,98	1	1,98	90	100 cm - fixa	Sanitários

* - AS JANELAS DA COZINHA E DESSENA DO DEBÃO PREFERIR TELAS.

↑ - UTILIZAR VIDRO MINIBOREA NAS JANELAS DOS SANITÁRIOS.

PASSARELA - MODELO 1

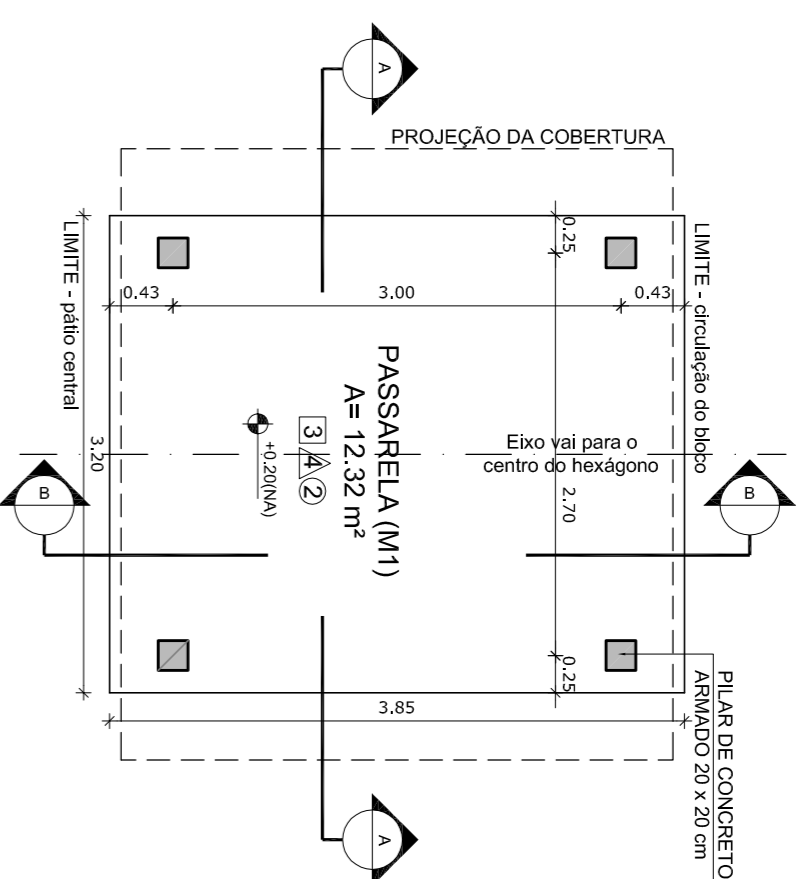
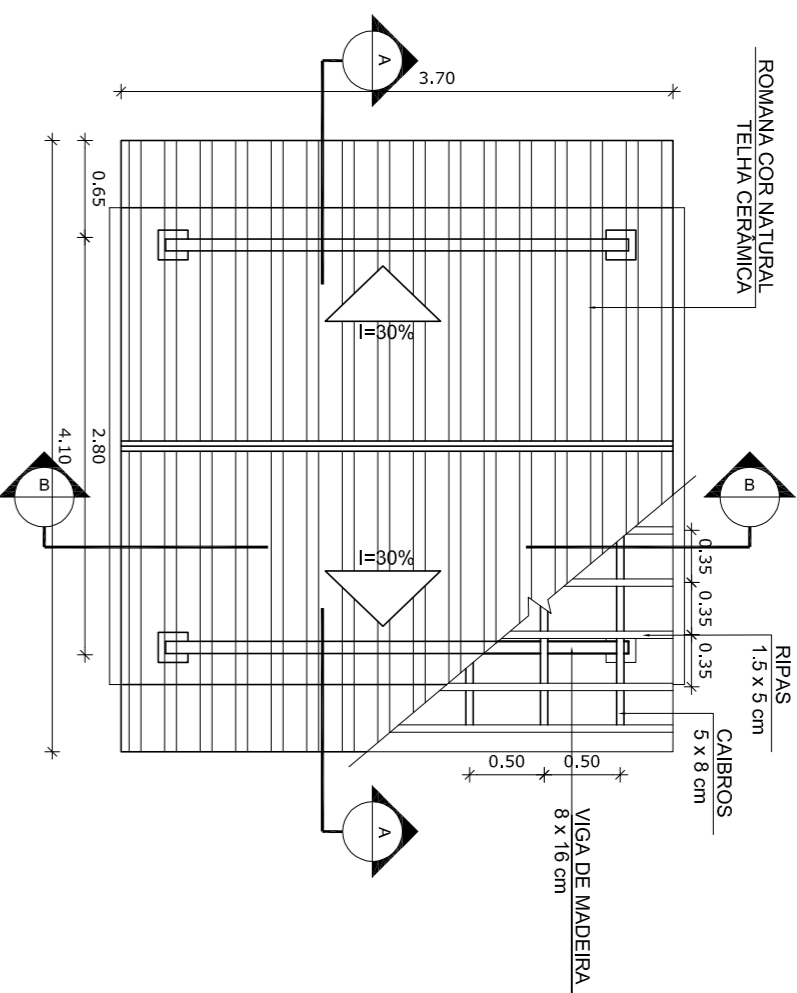

1 PLANTA DE COBERTURA
ESCALA 1/50

2 PLANTA BAIXA
ESCALA 1/50

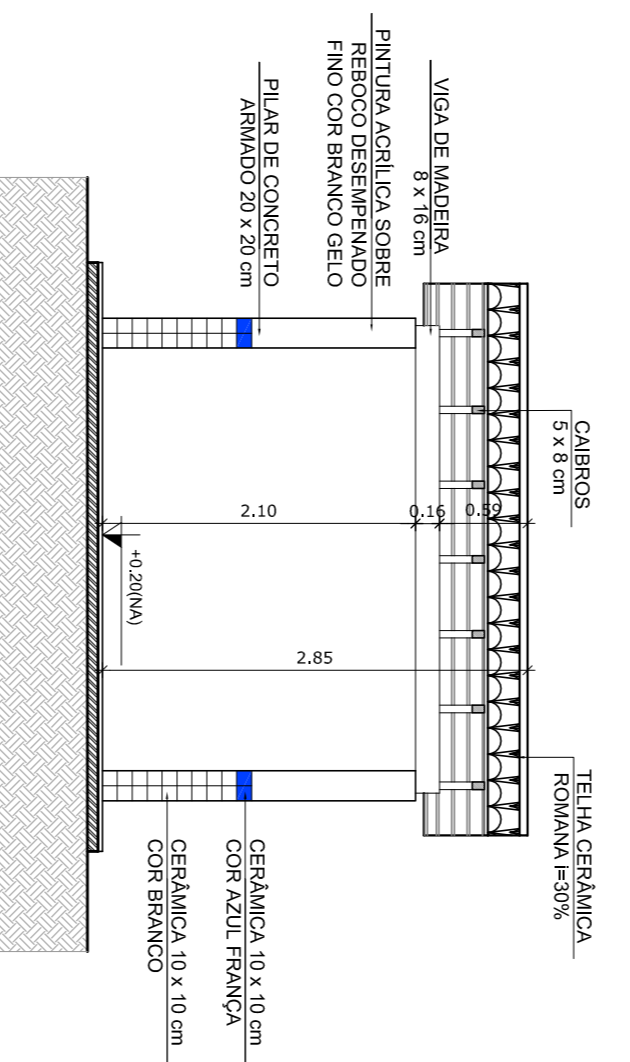
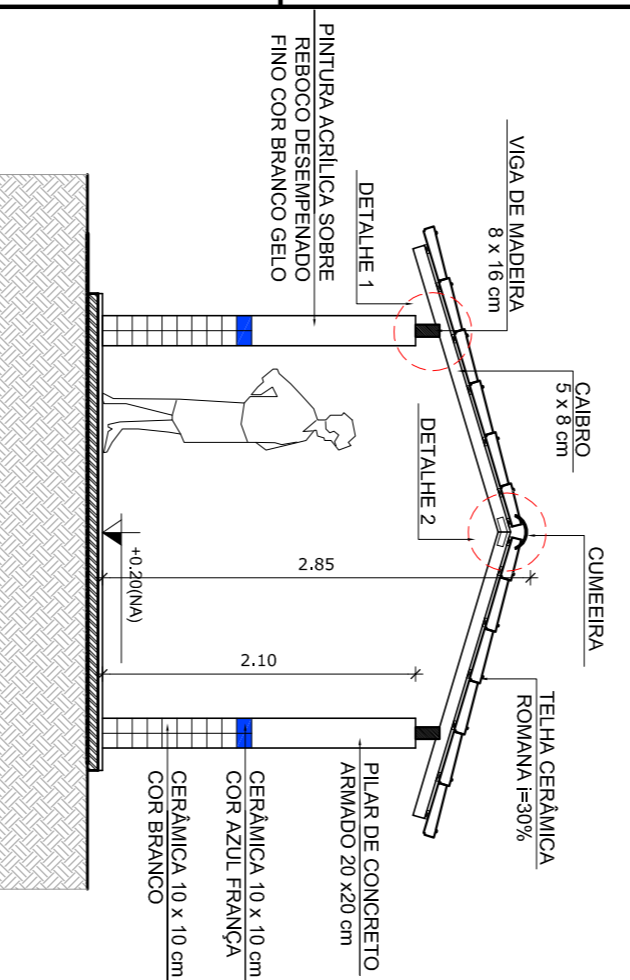

3 CORTE A - A
ESCALA 1/50

4 CORTE B - B
ESCALA 1/50

PASSARELA - MODELO 2

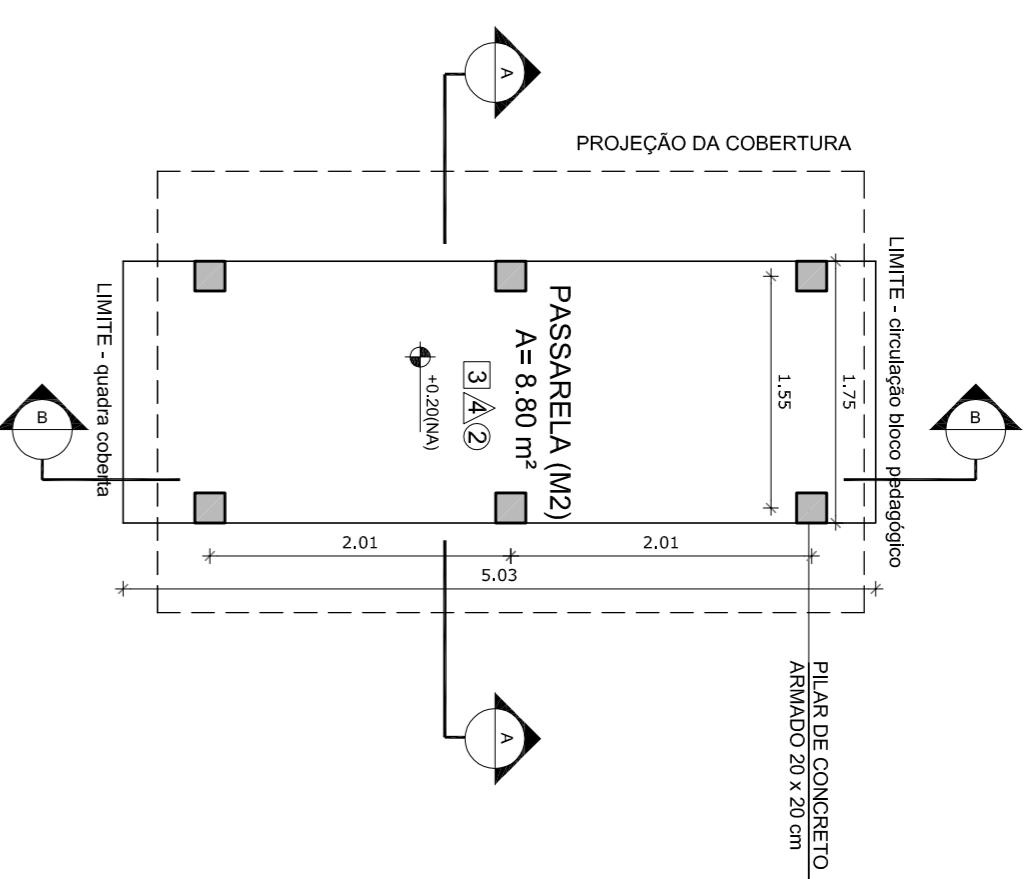
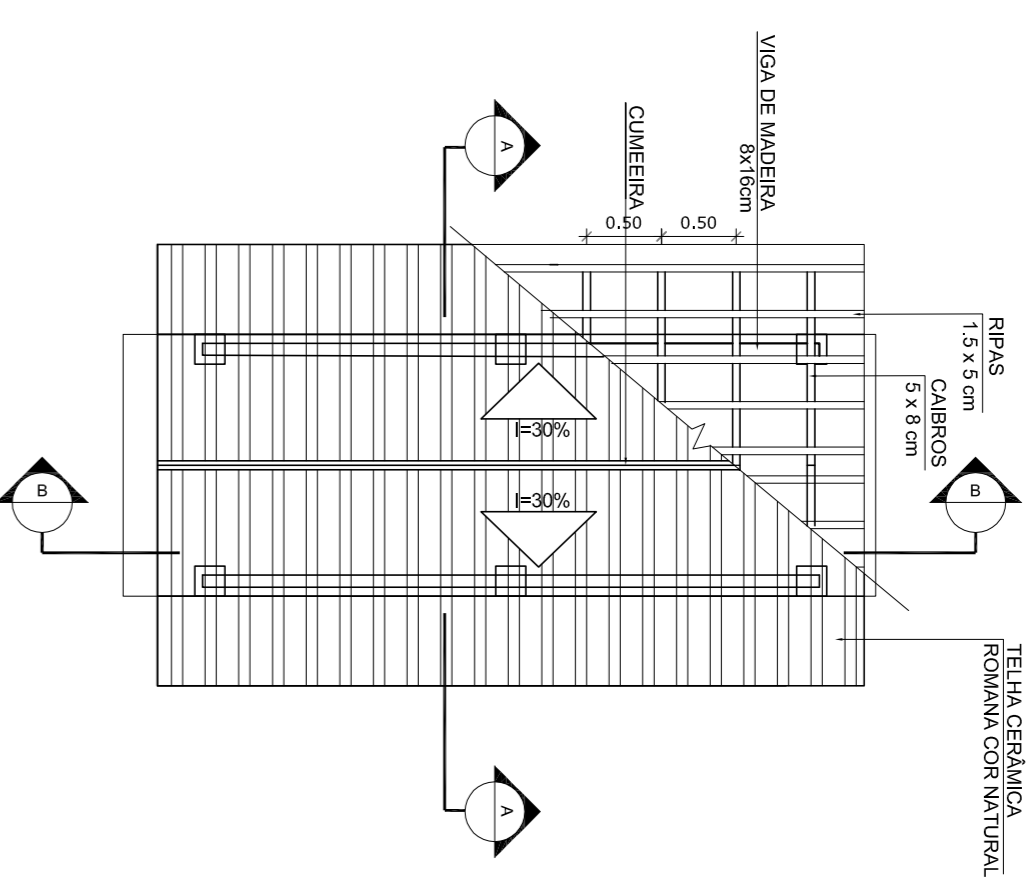

5 PLANTA DE COBERTURA
ESCALA 1/50

6 PLANTA BAIXA
ESCALA 1/50

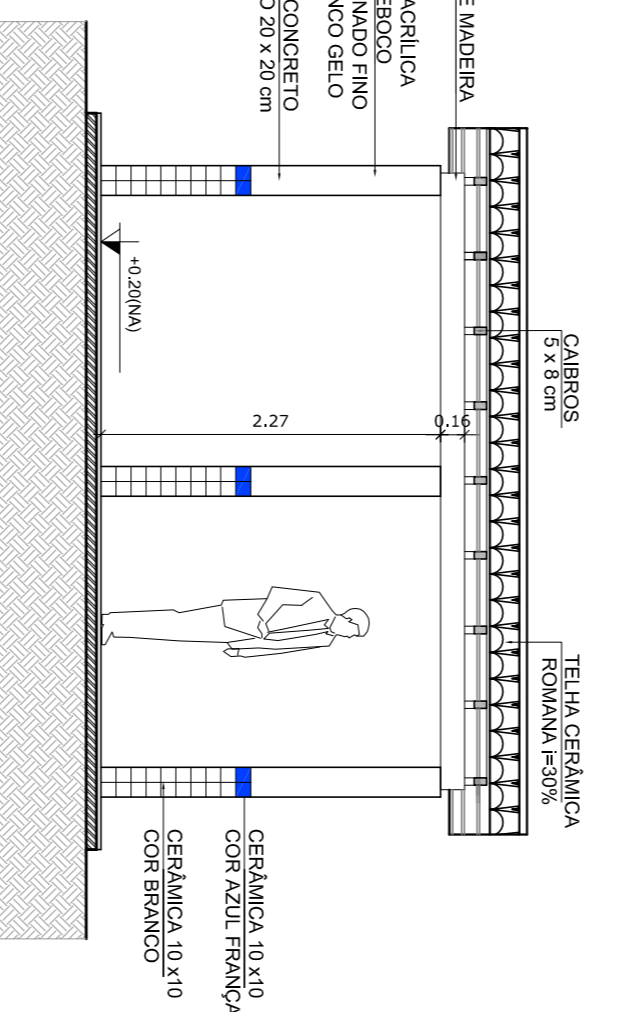
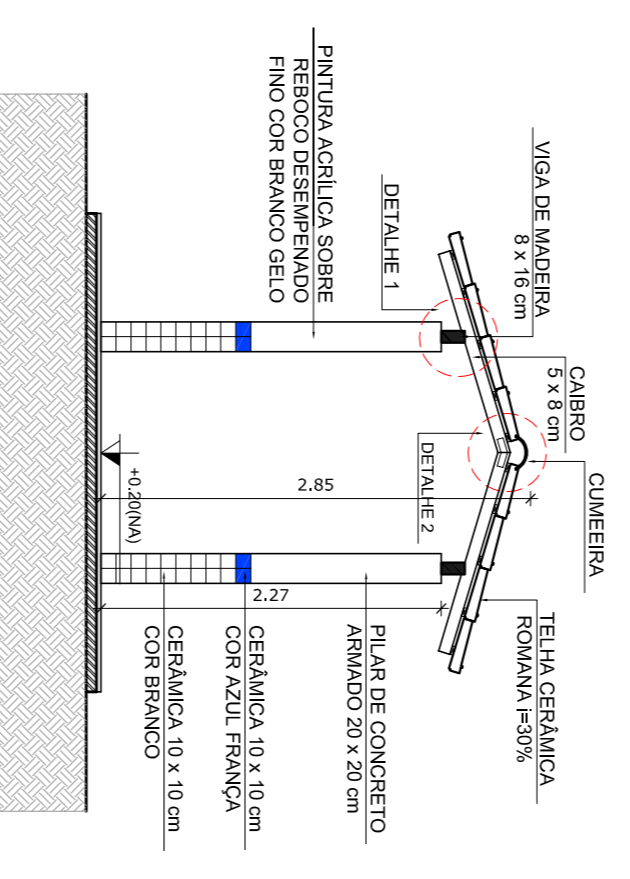

7 CORTE A - A
ESCALA 1/50

8 CORTE B - B
ESCALA 1/50

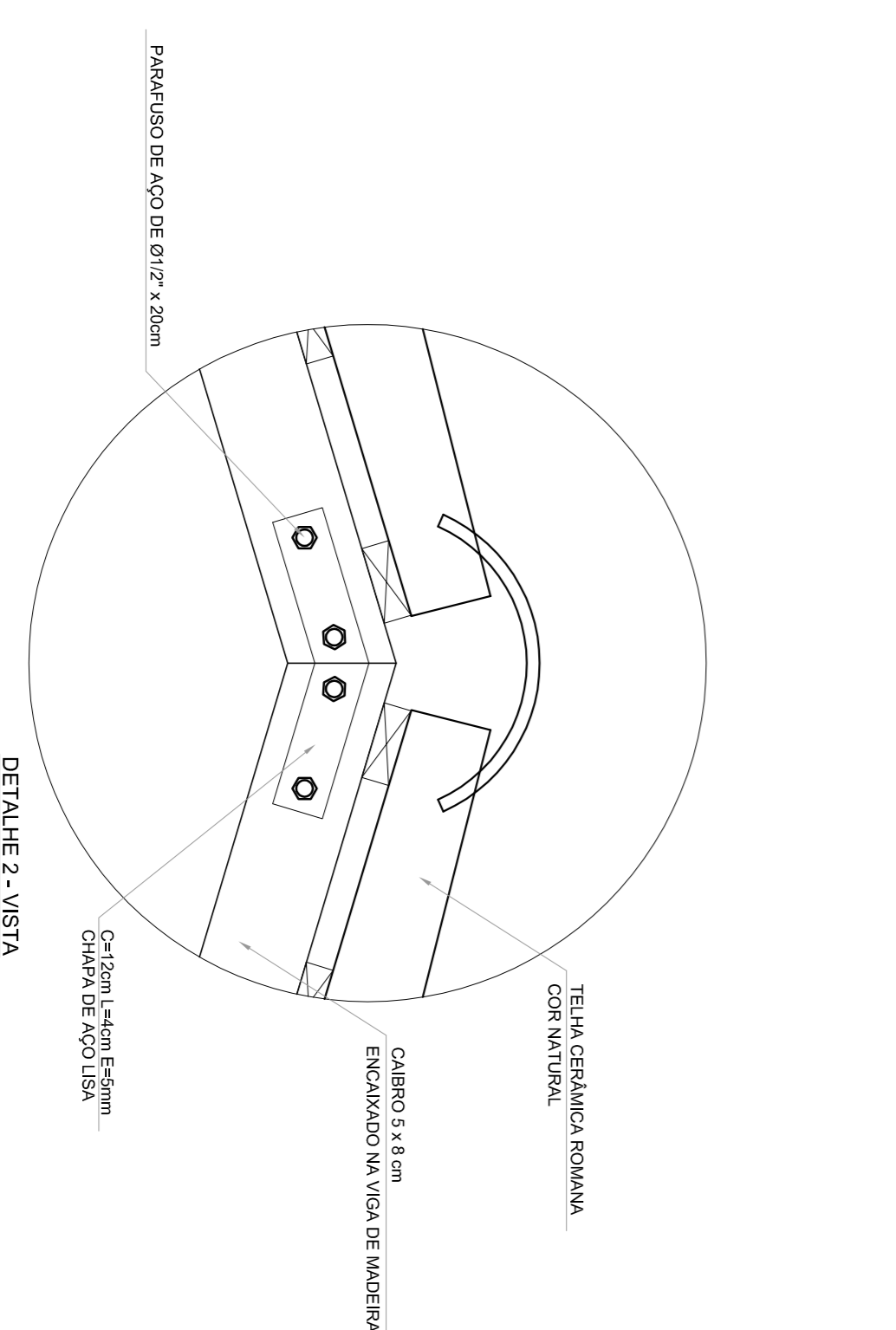
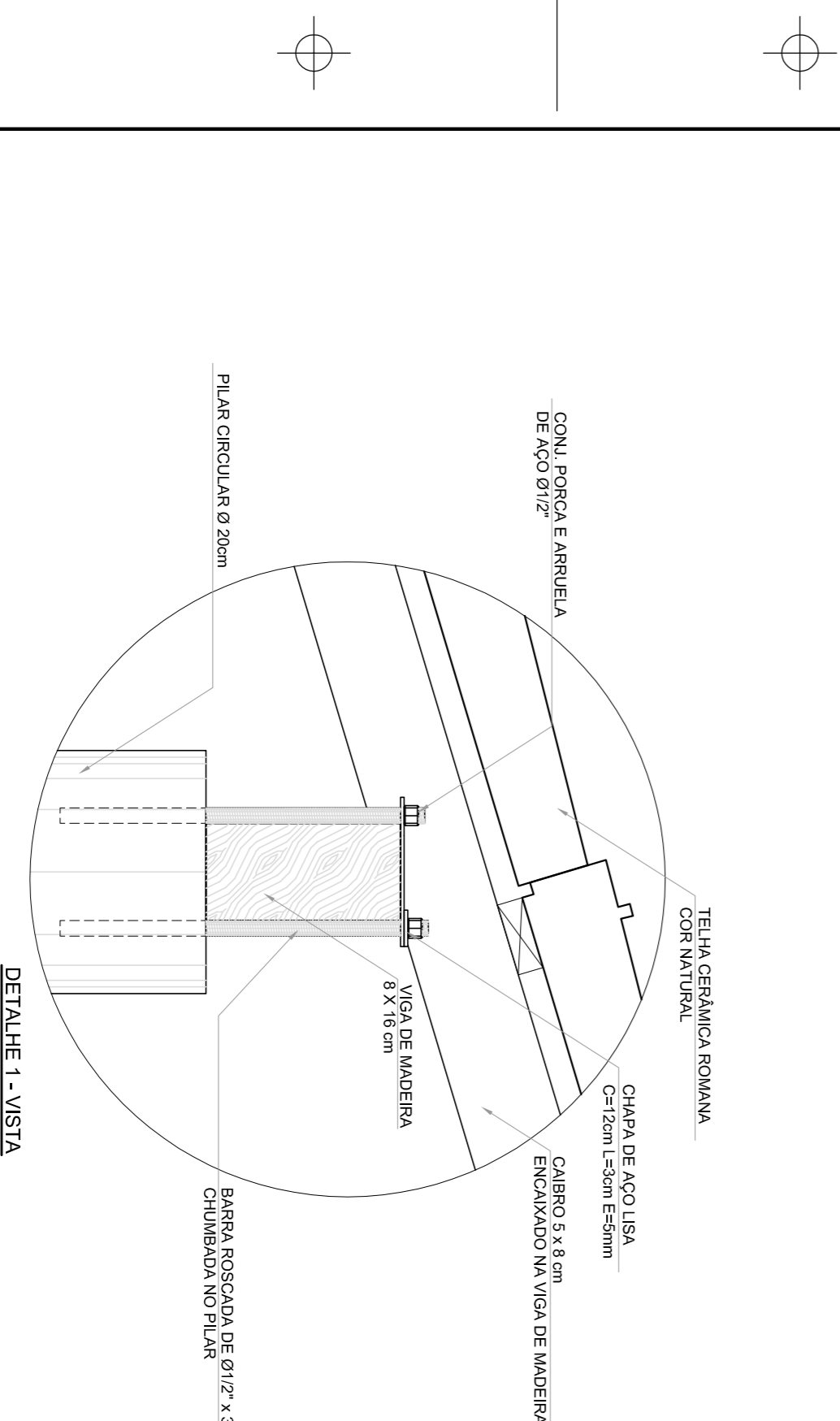

DETALHE 1 - VISTA
ESCALA 1/5

DETALHE 2 - VISTA
ESCALA 1/5

ESPECIFICAÇÕES	
<input type="checkbox"/>	PISO
<input type="checkbox"/>	1 - CIMENTADO DESBENDEADO
<input type="checkbox"/>	2 - CERÂMICA 40 x 40 cm COR BRANCO ANTIDERRAPANTE
<input type="checkbox"/>	3 - CERÂMICA 40 x 40 cm COR CINZA ANTIDERRAPANTE
<input type="checkbox"/>	5 - CASCALHO
<input type="checkbox"/>	6 - PISO INDUSTRIAL POLIDO EM CONCRETO ARMADO
<input type="checkbox"/>	PARTE DE
<input type="checkbox"/>	1 - CERÂMICA 30 x 40 cm COR BRANCO ATÉ 80 cm + FAIXA DE MADEIRA
<input type="checkbox"/>	2 - CERÂMICA 30 x 40 cm COR BRANCO ATÉ 180 cm + FAIXA CERÂMICA
<input type="checkbox"/>	3 - CERÂMICA 30 x 40 cm COR BRANCO ATÉ 180 cm + FAIXA CERÂMICA
<input type="checkbox"/>	4 - CERÂMICA 10 x 10 cm COR BRANCO ATÉ 90 cm + FAIXA CERÂMICA
<input type="checkbox"/>	5 - CERÂMICA 10 x 10 cm COR BRANCO ATÉ 90 cm + FAIXA CERÂMICA
<input type="checkbox"/>	6 - PINTURA ACRÍLICA ACETINADA COR CINZA
<input type="checkbox"/>	TELO
<input type="checkbox"/>	1 - LAJE PINTURA PVA LATEX BRANCO NEMO SOBRE MASSA CORRIDA PVA
<input type="checkbox"/>	2 - ESTRUTURA ALUMINUM

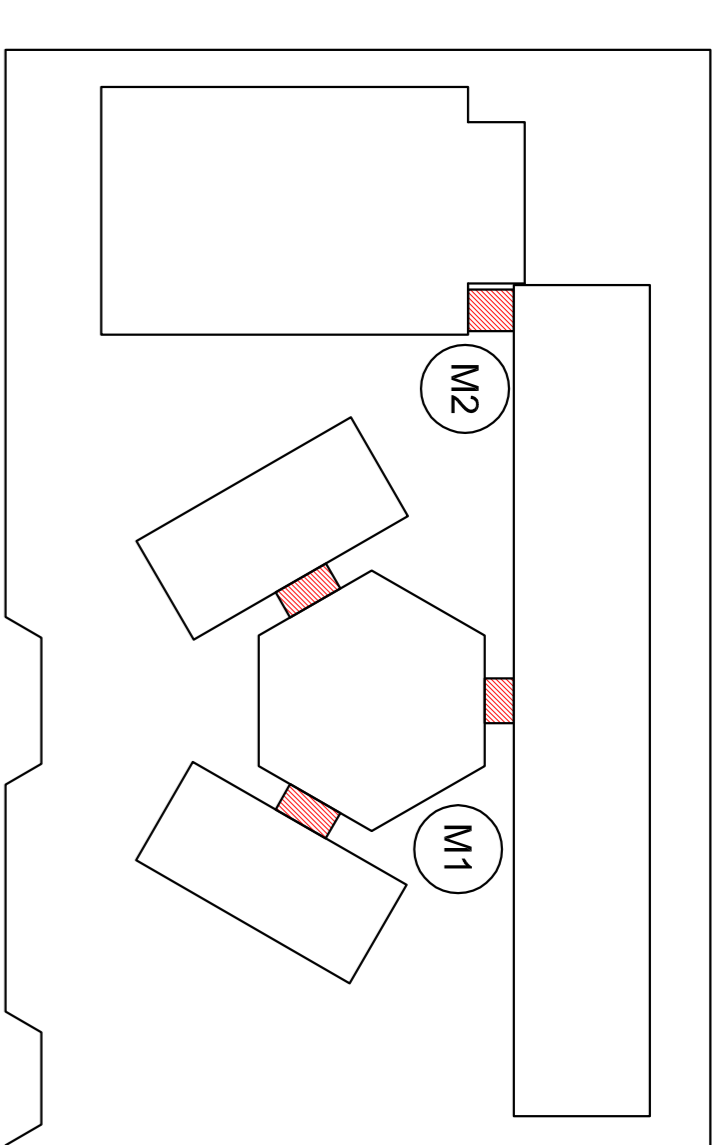

CROQUI DE REFERÊNCIA

LEGENDA:			
	INDICAÇÃO NÍVEIS PLANTA E CORTE		INDICAÇÃO DE VISTAS
	INDICAÇÃO DE CORTE		ESPECIFICAÇÃO DE MATERIAIS
	INDICAÇÃO DE FACHADAS		INDICAÇÃO DE EIXOS
	INDICAÇÃO DE PORTAS E JANELAS		INDICAÇÃO DE ELEMENTOS (BAMBUCA, PINTURAS, ETC.)

NOTAS

- MEDIAS E NÍVEIS EM METROS
- VERIFICAR POSIÇÃO EXATA DOS PILARES NO PROJETO ESTRUTURAL
- VERIFICAR DETALHES CONSTRUTIVOS PERTINENTES NO PROJETO DE DETALHAMENTO
- SEGUIR ORIENTAÇÃO DO PROJETO QUANTO ÀS CORES (Caso seja NECESSÁRIA)
- EM CASO DE CONFLITO DE INFORMAÇÕES ENTRE O PROJETO GRÁFICO E O MEMORIAL DESCRITIVO E ESPECIFICAÇÕES TÉCNICAS, PREVALERÁ A INFORMAÇÃO CONTIDA NO DESENHO
- ATENÇÕES NESTE PROJETO SOMENTE COM AUTORIZAÇÃO EXPRESSA DO FNDE

REFERÊNCIA:

- PLANILHA DE QUANTITATIVOS
- MEMORIAL DESCRITIVO E ESPECIFICAÇÕES TÉCNICAS

FNDE Fundo Nacional de Educação

GOVERNO FEDERAL Ministério da Educação

BRASIL País Rico e País Sem Pobreza

PROJETO PADRÃO - FNDE

MUNICÍPIO - UF:	
PROPRIETÁRIO:	PROPRIETÁRIO
ENDEREÇO:	RESP - TÉCNICO
DUFO:	CAU / CREA
CONTERNO:	CAU / CREA
CONGEST - Coordenação Geral de Infraestrutura Educacional	PASSARELAS PLANTAS, CORTES E DETALHES
FORMATO: A1 (1140x934)	REVISÃO: R.01
ESCALA: 1/50	DATA: MARÇO / FEVEREIRO/2014
PRÓXIMA: 14/28	

ESCOLA 6 SALAS DE AULA PROJETO DE ARQUITETURA

ARQ

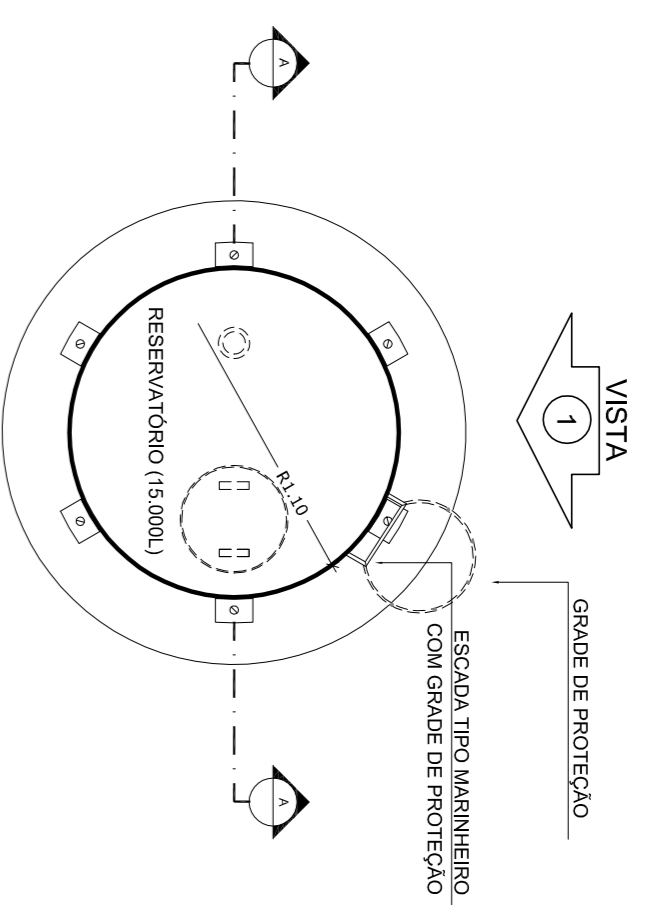

1 PLANTA BAIXA
ESCALA 1/50

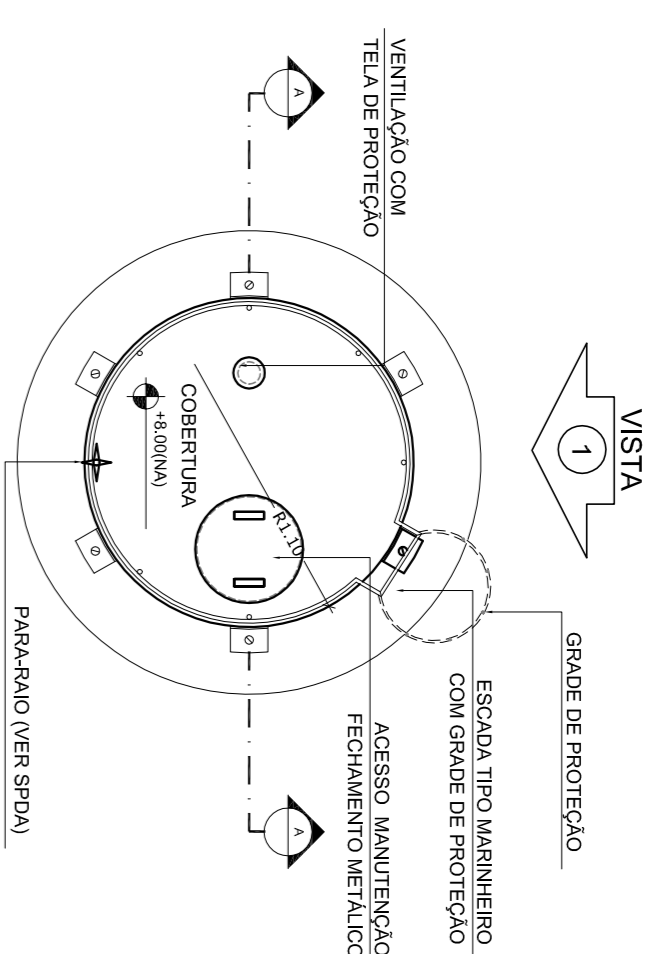

4 PLANTA BAIXA - COBERTURA
ESCALA 1/50

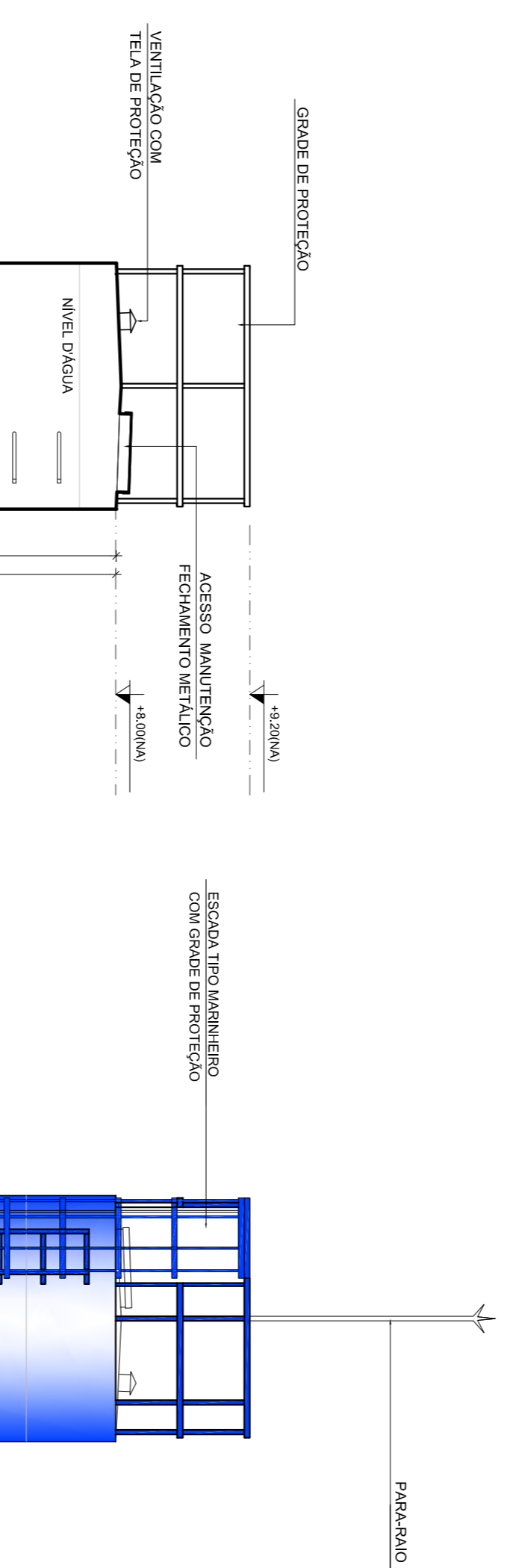

5 PLANTA BAIXA - BARRILETES
ESCALA 1/50

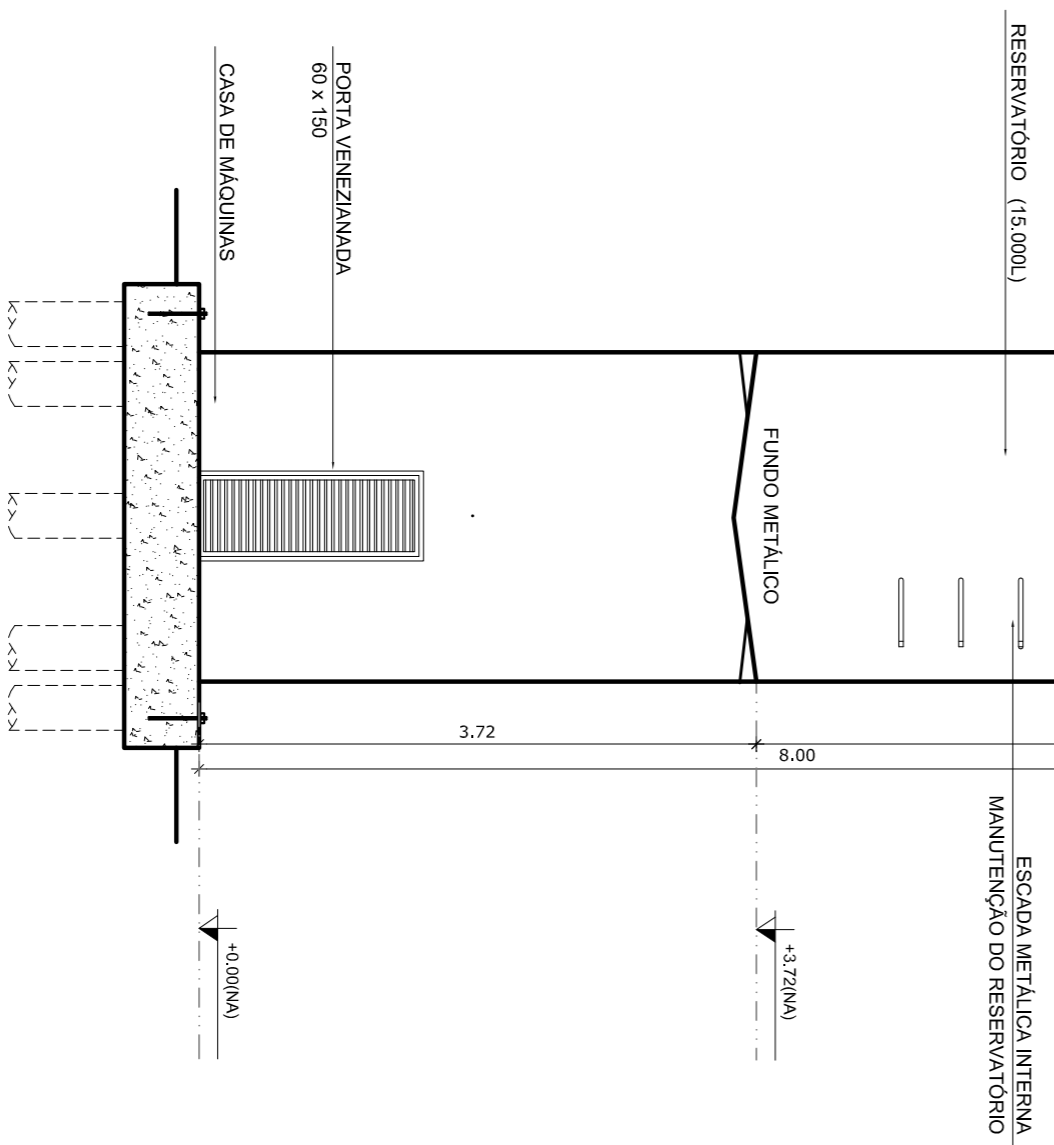

2 CORTE A - A
ESCALA 1/50

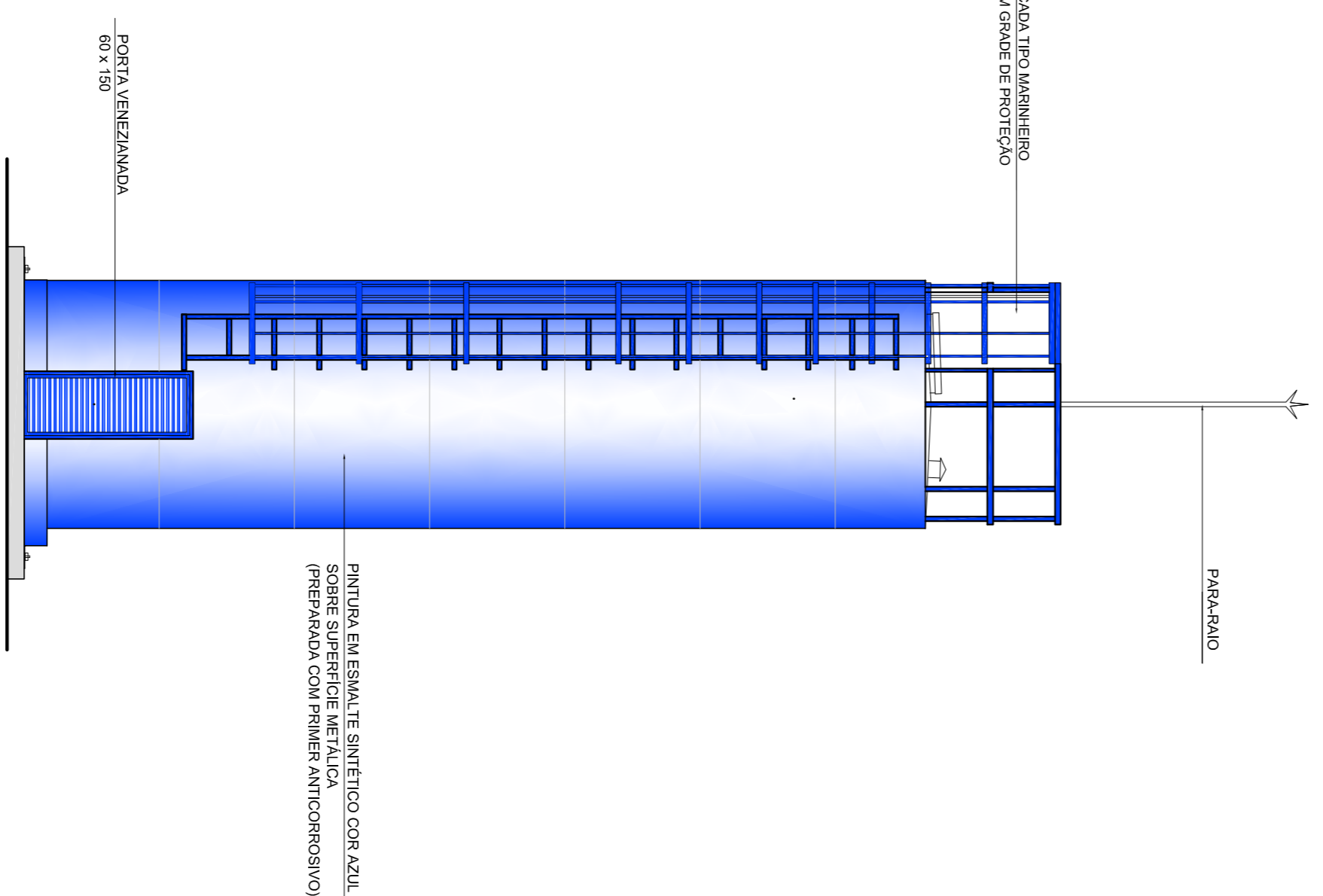

3 VISTA 1
ESCALA 1/50

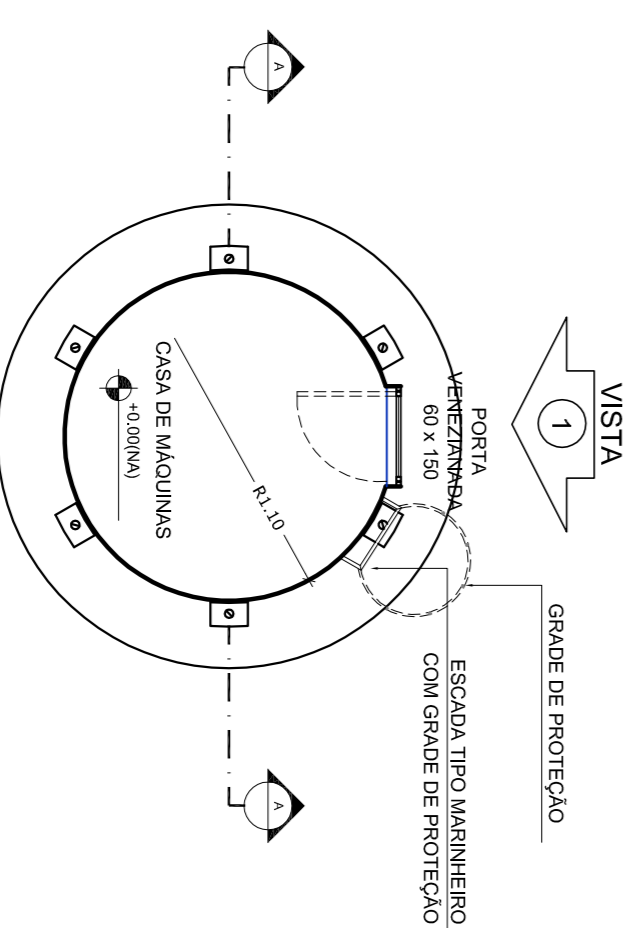

6 PLANTA BAIXA - CASA DE MÁQUINAS
ESCALA 1/50

LEGENDA:	
	INDICAÇÃO DE VISTAS
	INDICAÇÃO NÍVELS PLANTA E CORTE
	INDICAÇÃO DE CORTE
	INDICAÇÃO DE FACHADAS
	INDICAÇÃO DE PORTAS E JANELAS
	INDICAÇÃO DE ERROS
	INDICAÇÃO DE DIMENSÕES (BACALDA, PONTILHEIAS E ETC.)

NOTAS

- MEDIÇÕES E NÍVEIS EM METROS
- VERIFICAR POSIÇÃO EXATA DOS PILARES NO PROJETO ESTRUTURAL
- VERIFICAR DETALHES CONSTRUTIVOS PERTINENTES NO PROJETO DE DETALHAMENTO
- SEPARAR OBRAS DE RECONSTRUÇÃO DE OBRAS DE RECONSTRUÇÃO
- SEPARAR OBRAS DE RECONSTRUÇÃO DE OBRAS DE RECONSTRUÇÃO
- EM CASO DE CONFLITO DE INFORMAÇÕES ENTRE O PROJETO GRÁFICO E O MEMORIAL DESCRITIVO E ESPECIFICAÇÕES TÉCNICAS, PREVALERÁ A INFORMAÇÃO CONTIDA NO DESENHO
- ATENÇÕES NESTE PROJETO SOMENTE COM AUTORIZAÇÃO EXPRESSA DO FNDE

REFERÊNCIA:

- PLANILHA DE QUANTITATIVOS
- MEMORIAL DESCRITIVO E ESPECIFICAÇÕES TÉCNICAS

FNDE Fundação Nacional da Educação

Ministério da Educação

GOVERNO FEDERAL

BRASIL PAÍS RICO E PAÍS SEM POBREZA

PROJETO PADRÃO - FNDE

MUNICÍPIO - UF:	
PROPRIETÁRIO:	
ENDEREÇO:	
PROPRIETÁRIO	CAU/CREA
RESP. TÉCNICO	CAU/CREA
DUFO	CAU/CREA
OBSERVAÇÕES:	FA

ESCOLA 6 SALAS DE AULA		ARQ	
PROJETO DE ARQUITETURA			
COORDENAÇÃO	REVISÃO	ESCALA	PRONÓIA
CGET - Coordenação Geral de Infraestrutura Educacional	R-01	1/50	15/28
FORMATO	AI (1140X934)	DATA IMPRESSÃO	FEBREIRO/2014

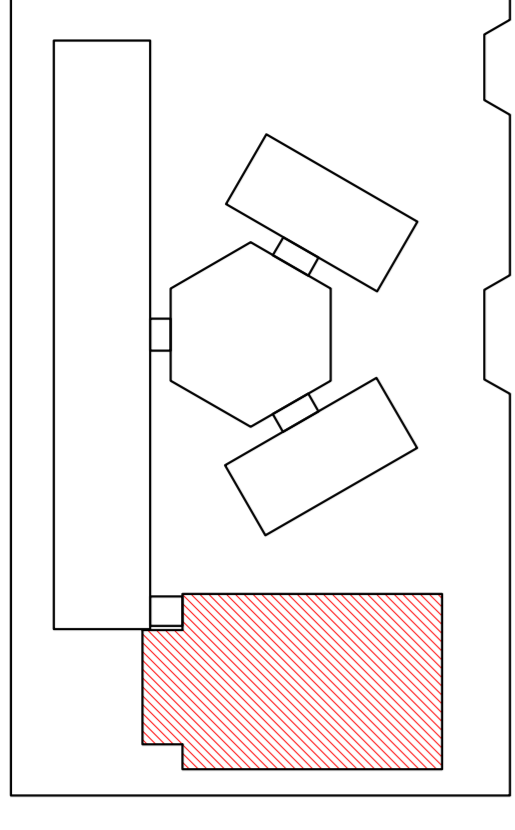

CROQUI DE REFERÊNCIA

LEGENDA:	INDICAÇÃO NÍVEL PLANTA E CORTE	INDICAÇÃO DE VISTAS
	INDICAÇÃO DE CORTES	ESPECIFICAÇÃO DE MATERIAS
	INDICAÇÃO DE FACHADAS	INDICAÇÃO DE EIXOS
	INDICAÇÃO DE PORTAS E JANELAS	INDICAÇÃO DE ENTADAS (BANDEJA, PRATELEIRAS E T.C.)

NOTAS

- MEDIDAS E NÍVEIS EM METROS
- VERIFICAR POSIÇÃO EXATA DOS PILARES NO PROJETO ESTRUTURAL
- VERIFICAR POSIÇÃO EXATA DOS PILARES NO PROJETO DE INSTALAÇÃO DE SERVIÇOS
- SEGUIR ORIENTAÇÃO DO PROJETO QUANTO A UTILIZAÇÃO DAS CORES; CASO SEJA NECESSÁRIA ALTERAÇÃO, CONSULTAR O CADENHO DE ESTUDO DE CORES
- EM CASO DE CONFLITO DE INFORMAÇÕES ENTRE O PROJETO GRÁFICO E O MEMORIAL DE MATERIAIS, PREVALERÁ O PROJETO GRÁFICO
- ALTERAÇÕES NESTE PROJETO SOMENTE COM AUTORIZAÇÃO EXPRESSA DO FINE

REFERÊNCIA:

- PLANILHA DE QUANTITATIVOS
- MEMORIAL DESCRITIVO E ESPECIFICAÇÕES TÉCNICAS

FADE Fundação Nacional de Desenvolvimento da Educação
Ministério da Educação
 GOVERNOS ESTADUAIS

PROJETO PADRÃO - FINE

MUNICÍPIO - UF:
 PROPRIETÁRIO:
 ENDEREÇO:

PROPRIETÁRIO:
 RESP. TÉCNICO:
 DILFO

CAU/CREA:
 CAU/CREA:

RA:

1 PLANTA BAIXA
 ESCALA 1/50

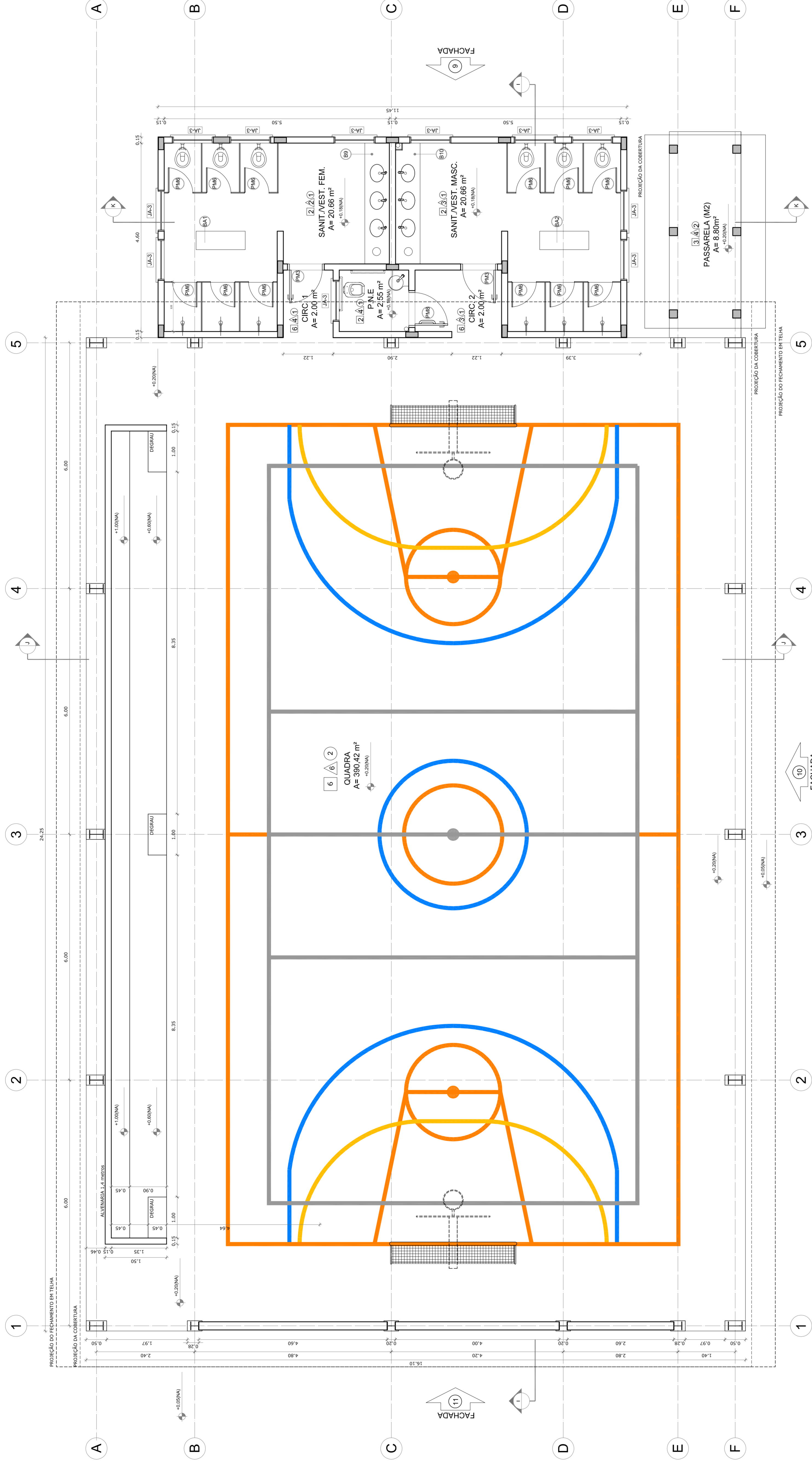

QUADRO DE ÁREAS

Item	Ambiente	Área (m²)	Perímetro
1	SANIT./VEST. FEM.	20,86 m²	20,20 m
2	SANIT./VEST. MASC.	20,86 m²	20,20 m
3	SANIT./VEST. PNE	2,56 m²	6,40 m
4	CIRCULAÇÃO 1	2,56 m²	5,73 m
5	CIRCULAÇÃO 2	3,28 m²	7,54 m
6	QUADRA	390,42 m²	807,0 m

ÁREA TOTAL SEM PAREDES = 438,66 m²
 ÁREA TOTAL COM PAREDES = 446,62 m²

ESPECIFICAÇÕES

1 - CERMÂMICA 40 x 40 cm COR BRANCO ANTIREFLEXIVANTE	1 - CERMÂMICA 30 x 40 cm COR BRANCO ATÉ 190 cm + FAIXA DE MADEIRA COM VERNIZ FOSCO E PINTURA ACRÍLICA
2 - CERMÂMICA 40 x 40 cm COR BRANCO ANTIREFLEXIVANTE	2 - CERMÂMICA 30 x 40 cm COR BRANCO ATÉ 190 cm + FAIXA DE MADEIRA COM VERNIZ FOSCO E PINTURA ACRÍLICA
3 - CERMÂMICA 40 x 40 cm COR BRANCO ANTIREFLEXIVANTE	3 - CERMÂMICA 30 x 40 cm COR BRANCO ATÉ 190 cm + FAIXA DE MADEIRA COM VERNIZ FOSCO E PINTURA ACRÍLICA
4 - CERMÂMICA 40 x 40 cm COR BRANCO ANTIREFLEXIVANTE	4 - CERMÂMICA 30 x 40 cm COR BRANCO ATÉ 190 cm + FAIXA DE MADEIRA COM VERNIZ FOSCO E PINTURA ACRÍLICA
5 - CERMÂMICA 40 x 40 cm COR BRANCO ANTIREFLEXIVANTE	5 - CERMÂMICA 30 x 40 cm COR BRANCO ATÉ 190 cm + FAIXA DE MADEIRA COM VERNIZ FOSCO E PINTURA ACRÍLICA
6 - PINTURA ACRÍLICA APOSTILADA COC. CINZA	6 - PINTURA ACRÍLICA APOSTILADA COC. CINZA

MAPA DE ESQUADRIAS

REF.	Dimensões (cm)	QUANT.	TIPO	AMBIENTES
(1)	80 x 210	7	1 - Porta com moldura em madeira 2 - Porta com moldura em alumínio	SALA DE AULA, SANIT./VEST. FEM., SANIT./VEST. MASC., SANIT./VEST. PNE, PASSARELA, COZINHA, QUADRA
(2)	80 x 210	4	1 - Porta com moldura em madeira 2 - Porta com moldura em alumínio	SALA DE AULA, SANIT./VEST. FEM., SANIT./VEST. MASC., SANIT./VEST. PNE, PASSARELA, COZINHA, QUADRA
(3)	80 x 210	3	1 - Porta com moldura em madeira 2 - Porta com moldura em alumínio	SALA DE AULA, SANIT./VEST. FEM., SANIT./VEST. MASC., SANIT./VEST. PNE, PASSARELA, COZINHA, QUADRA
(4)	80 x 190	15	1 - Porta com moldura em madeira 2 - Porta com moldura em alumínio	SALA DE AULA, SANIT./VEST. FEM., SANIT./VEST. MASC., SANIT./VEST. PNE, PASSARELA, COZINHA, QUADRA
(5)	80 x 190	2	1 - Porta com moldura em madeira 2 - Porta com moldura em alumínio	SALA DE AULA, SANIT./VEST. FEM., SANIT./VEST. MASC., SANIT./VEST. PNE, PASSARELA, COZINHA, QUADRA
(6)	80 x 210	1	1 - Porta com moldura em madeira 2 - Porta com moldura em alumínio	SALA DE AULA, SANIT./VEST. FEM., SANIT./VEST. MASC., SANIT./VEST. PNE, PASSARELA, COZINHA, QUADRA

LEGENDA DE JANELAS - JANELAS ALUMÍNIO

REF.	Dimensões (cm)	Área (m²)	QUANT.	Área Total (m²)	In. do perfil (cm)	TIPO	AMBIENTES
(1)	60 x 40	0,24	1	0,24	1,70	basculante	Depósito
(2)	60 x 40	0,54	2	1,08	1,70	basculante	Sala de aula, sanit./vest. fem., sanit./vest. masc., sanit./vest. pne, depósito
(3)	100 x 40	0,40	18	7,20	1,70	basculante	Sala de aula, sanit./vest. fem., sanit./vest. masc., sanit./vest. pne, depósito
(4)	150 x 40	0,60	1	0,60	1,70	basculante	Sala de aula, sanit./vest. fem., sanit./vest. masc., sanit./vest. pne, depósito
(5)	100 x 100	1,20	5	6,00	1,10	comer	Sala de aula, sanit./vest. fem., sanit./vest. masc., sanit./vest. pne, depósito
(6)	150 x 110	1,65	2	3,30	1,00	basculante	Sala de aula, sanit./vest. fem., sanit./vest. masc., sanit./vest. pne, depósito
(7)	200 x 110	2,20	4	8,80	1,00	basculante	Sala de aula, sanit./vest. fem., sanit./vest. masc., sanit./vest. pne, depósito
(8)	200 x 110	2,42	26	62,76	1,00	basculante	Sala de aula, sanit./vest. fem., sanit./vest. masc., sanit./vest. pne, depósito
(9)	60 x 200	1,20	6	7,20	490	com veneziana fixa	Lanterim Passarela
(10)	80 x 100 x 20 x 100	1,96	1	1,96	90	100 cm - fixa	Sociedade

** AS JANELAS DA COZINHA E DEPENDÊNCIA DEVEM PREVER TELA
 * UTILIZAR VIDRO INIBIDOR DE RAIOS UVA NAS JANELAS DOS SANITÁRIOS.

COORDENADOR
 CCEST - Coordenação
 Geral de Infraestrutura
 Educacional

PROJETO DE ARQUITETURA

QUADRA COBERTA
 PLANTA BAIXA

ARQ

REVISÃO
 R/01

ESCALA: 1/50
 DATA: 08/2024

PREMIADA
 16/28

FORMAÇÃO (11/2024)

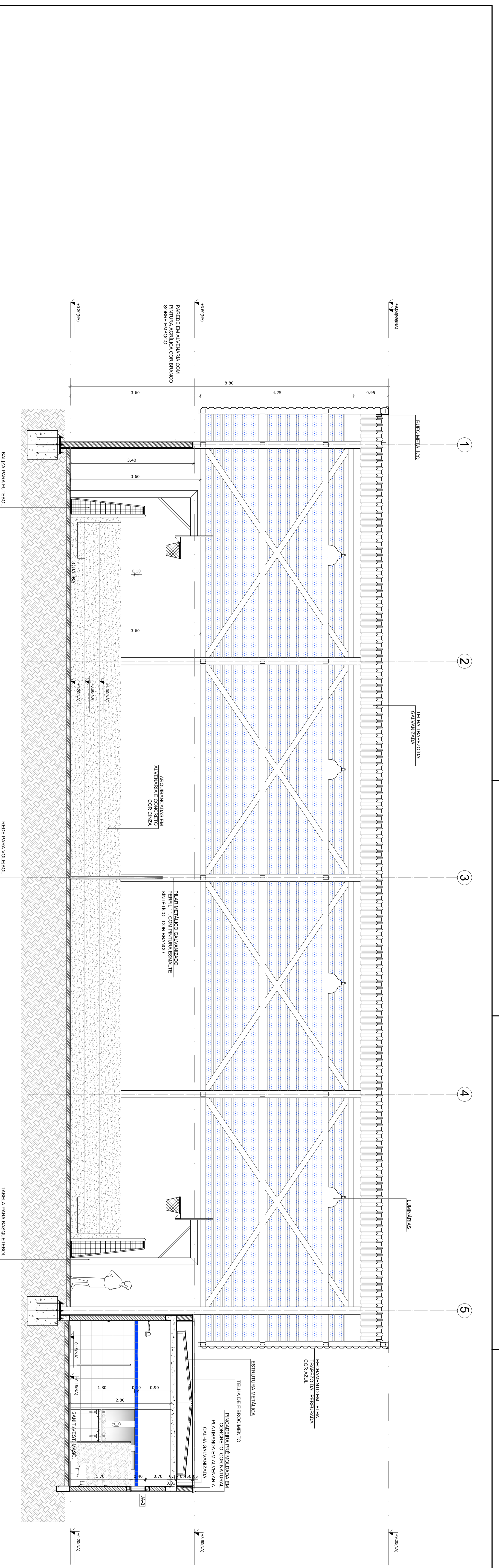

1 CORTE II
ESCALA 1/50

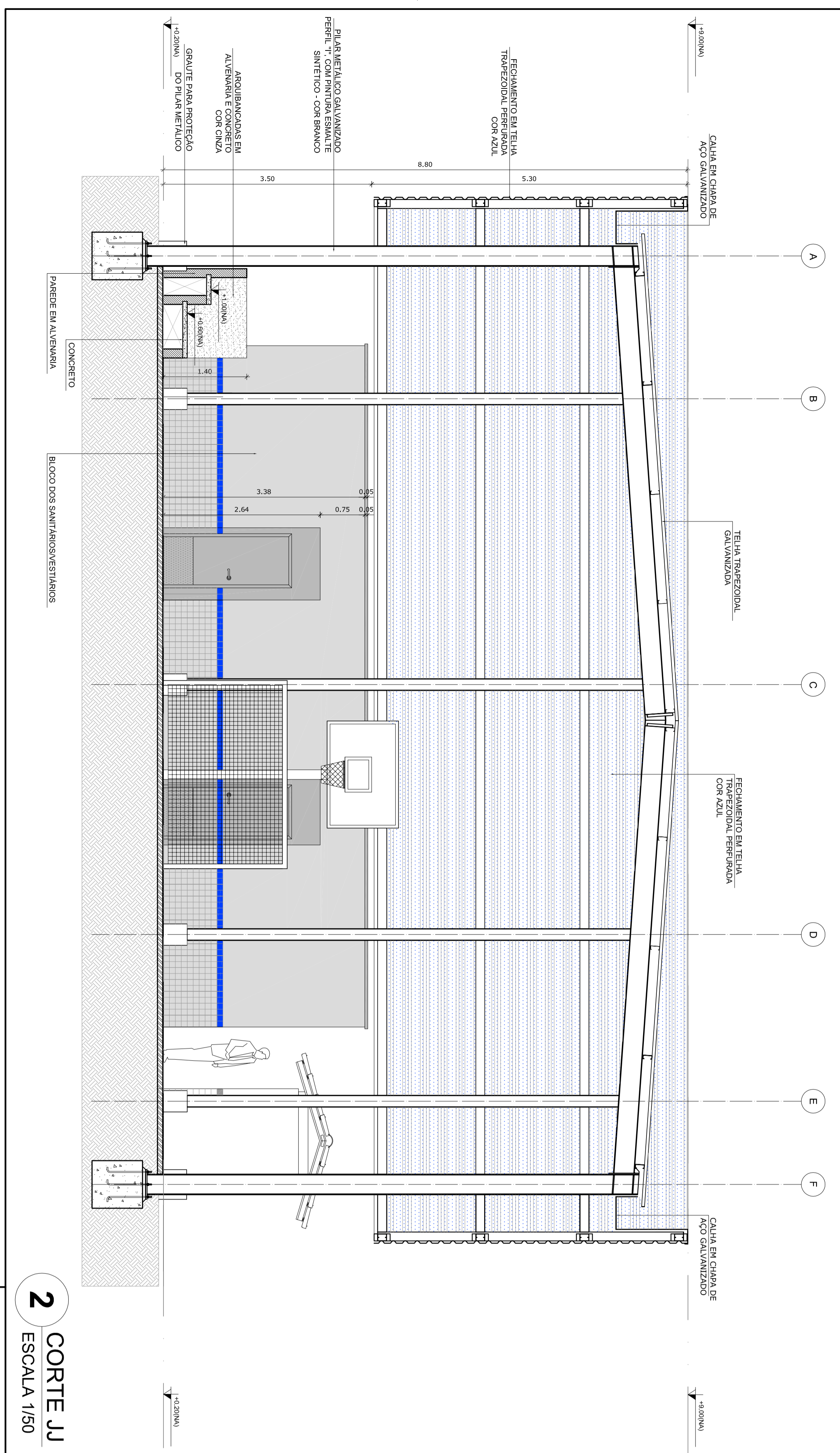

2 CORTE JJ
ESCALA 1/50

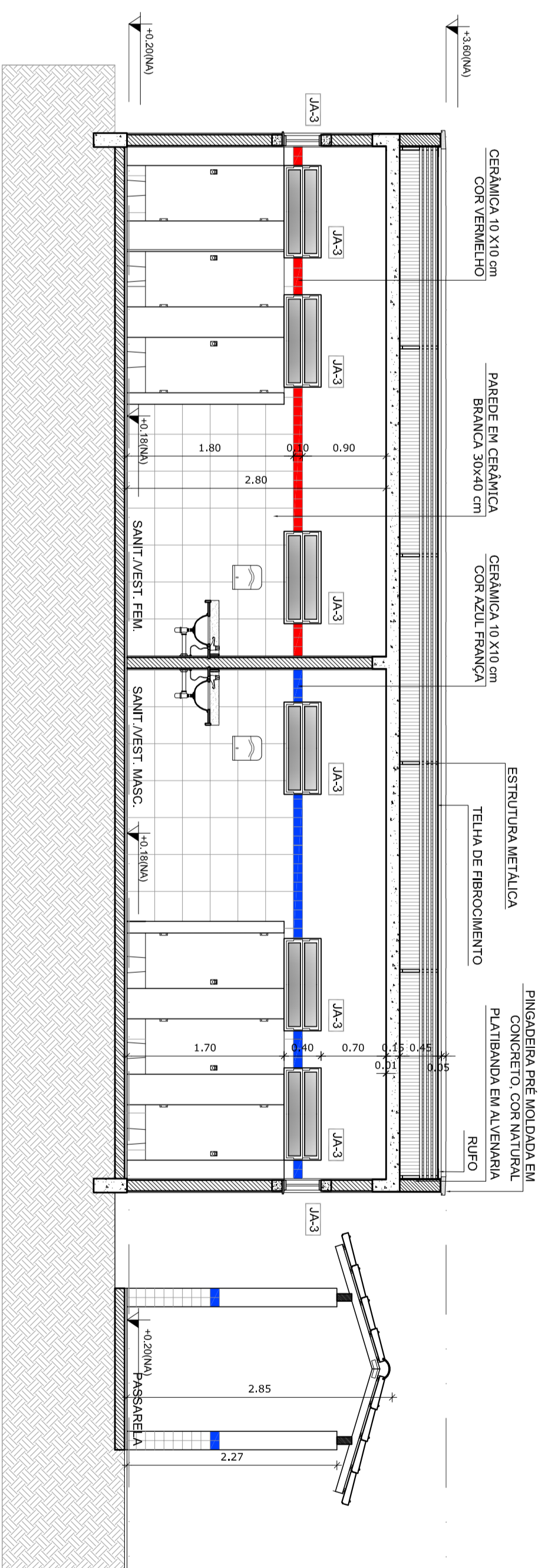

3 CORTE KK
ESCALA 1/50

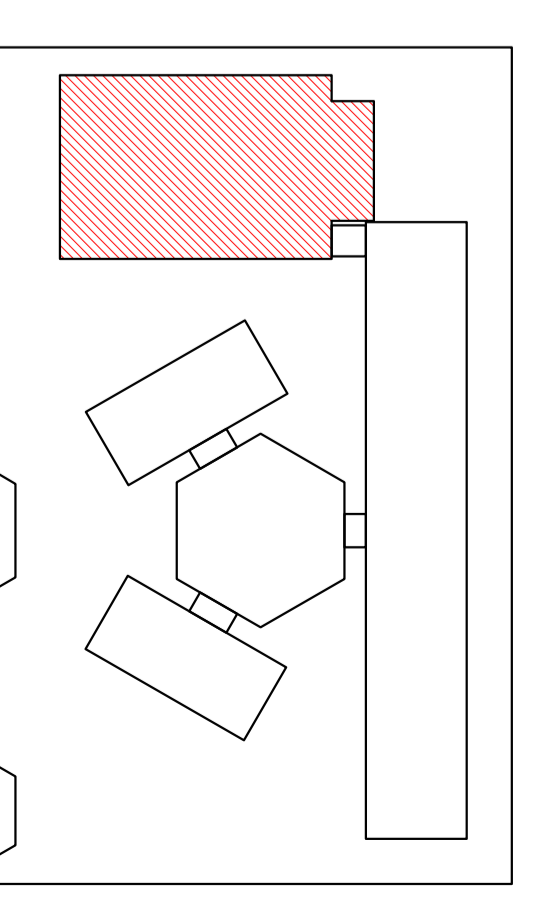

CROQUI DE REFERÊNCIA

LEGENDA

[Symbol]	INDICAÇÃO NÍVEL	INDICAÇÃO NÍVEL	INDICAÇÃO NÍVEL
[Symbol]	INDICAÇÃO NÍVEL	INDICAÇÃO NÍVEL	INDICAÇÃO NÍVEL
[Symbol]	INDICAÇÃO NÍVEL	INDICAÇÃO NÍVEL	INDICAÇÃO NÍVEL
[Symbol]	INDICAÇÃO NÍVEL	INDICAÇÃO NÍVEL	INDICAÇÃO NÍVEL

- NOTAS**
- 1 - VERIFICAÇÃO E NÍVEL DA TERRA
 - 2 - VERIFICAÇÃO E NÍVEL DA TERRA
 - 3 - VERIFICAÇÃO E NÍVEL DA TERRA
 - 4 - VERIFICAÇÃO E NÍVEL DA TERRA
 - 5 - VERIFICAÇÃO E NÍVEL DA TERRA
 - 6 - VERIFICAÇÃO E NÍVEL DA TERRA
 - 7 - VERIFICAÇÃO E NÍVEL DA TERRA
 - 8 - VERIFICAÇÃO E NÍVEL DA TERRA
 - 9 - VERIFICAÇÃO E NÍVEL DA TERRA
 - 10 - VERIFICAÇÃO E NÍVEL DA TERRA
 - 11 - VERIFICAÇÃO E NÍVEL DA TERRA
 - 12 - VERIFICAÇÃO E NÍVEL DA TERRA
 - 13 - VERIFICAÇÃO E NÍVEL DA TERRA
 - 14 - VERIFICAÇÃO E NÍVEL DA TERRA
 - 15 - VERIFICAÇÃO E NÍVEL DA TERRA
 - 16 - VERIFICAÇÃO E NÍVEL DA TERRA
 - 17 - VERIFICAÇÃO E NÍVEL DA TERRA
 - 18 - VERIFICAÇÃO E NÍVEL DA TERRA
 - 19 - VERIFICAÇÃO E NÍVEL DA TERRA
 - 20 - VERIFICAÇÃO E NÍVEL DA TERRA

FIDE Fundação de Desenvolvimento da **BRASIL** Educação

Ministério da Educação

PROJETO PADRÃO - FINE

INTERNO - UF

PROJETO TÍTULO

PROJETO TÍTULO

PROJETO TÍTULO

PROJETO TÍTULO

ESCOLA 6 SALAS DE AULA			
PROJETO DE ARQUITETURA			
QUADRA COBERTA			
CORTES			
ARQ			
17/28			

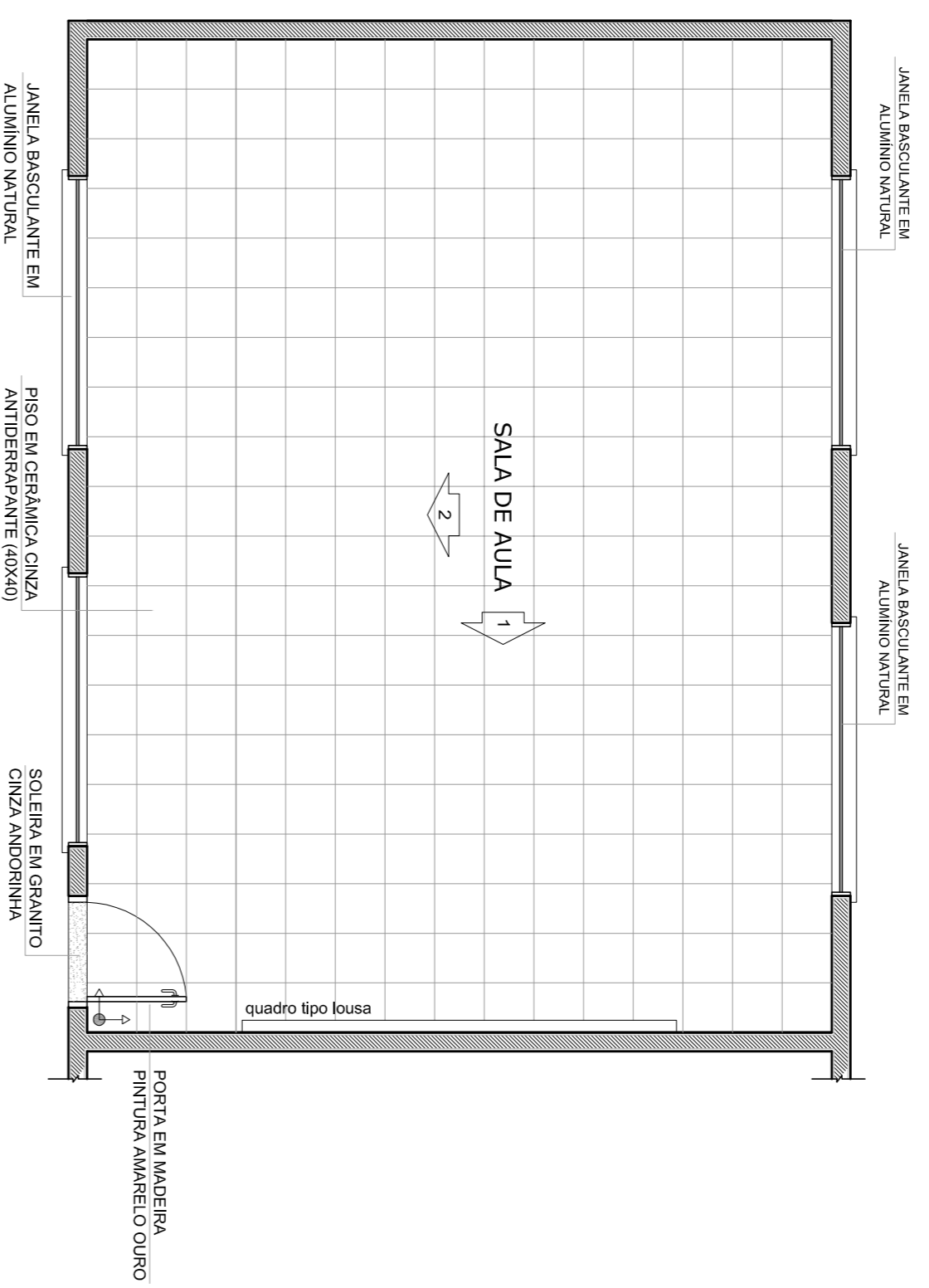

1
PLANTA BAIXA
ESCALA 1/50

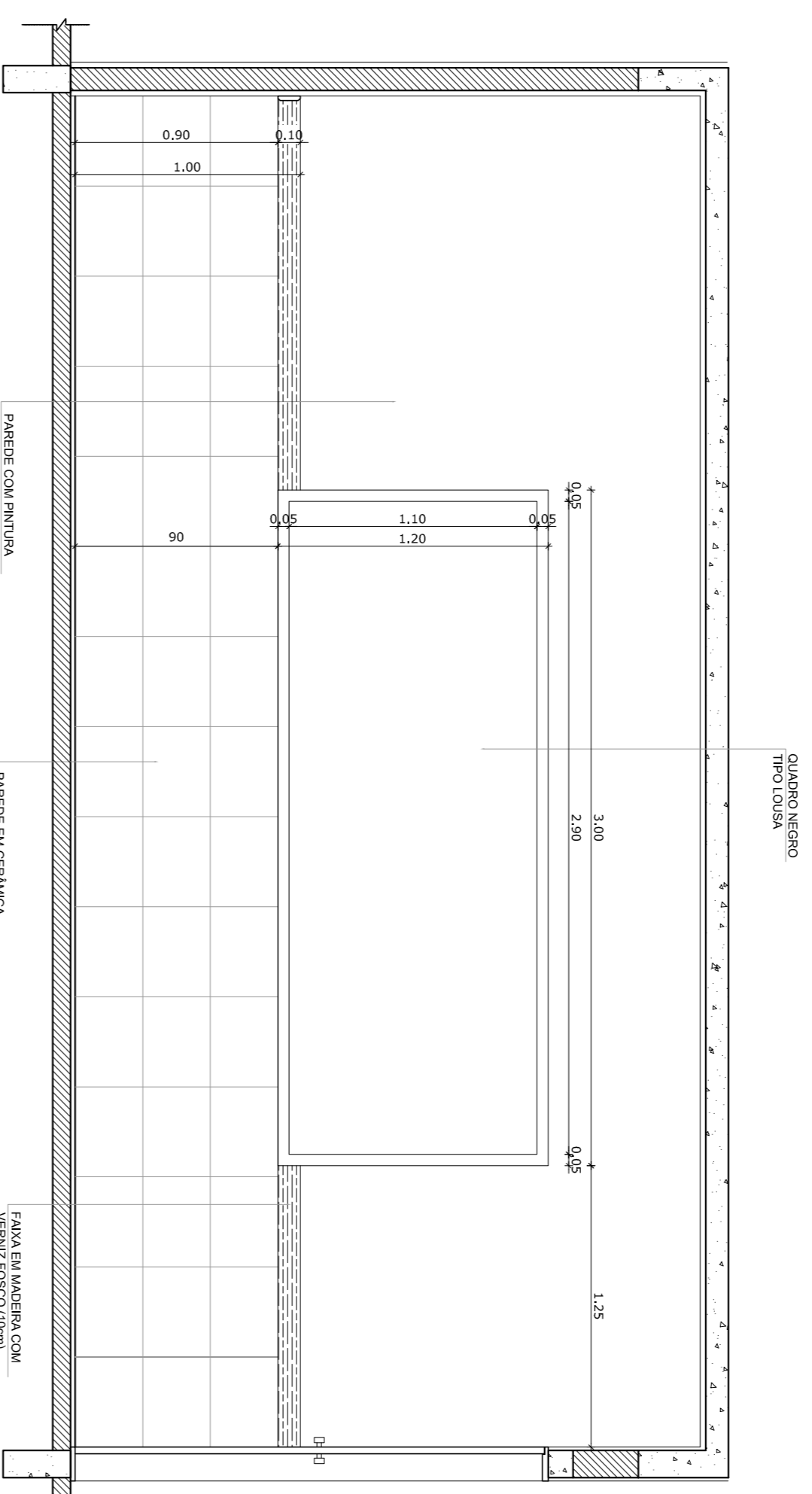

2
VISTA 1
ESCALA 1/25

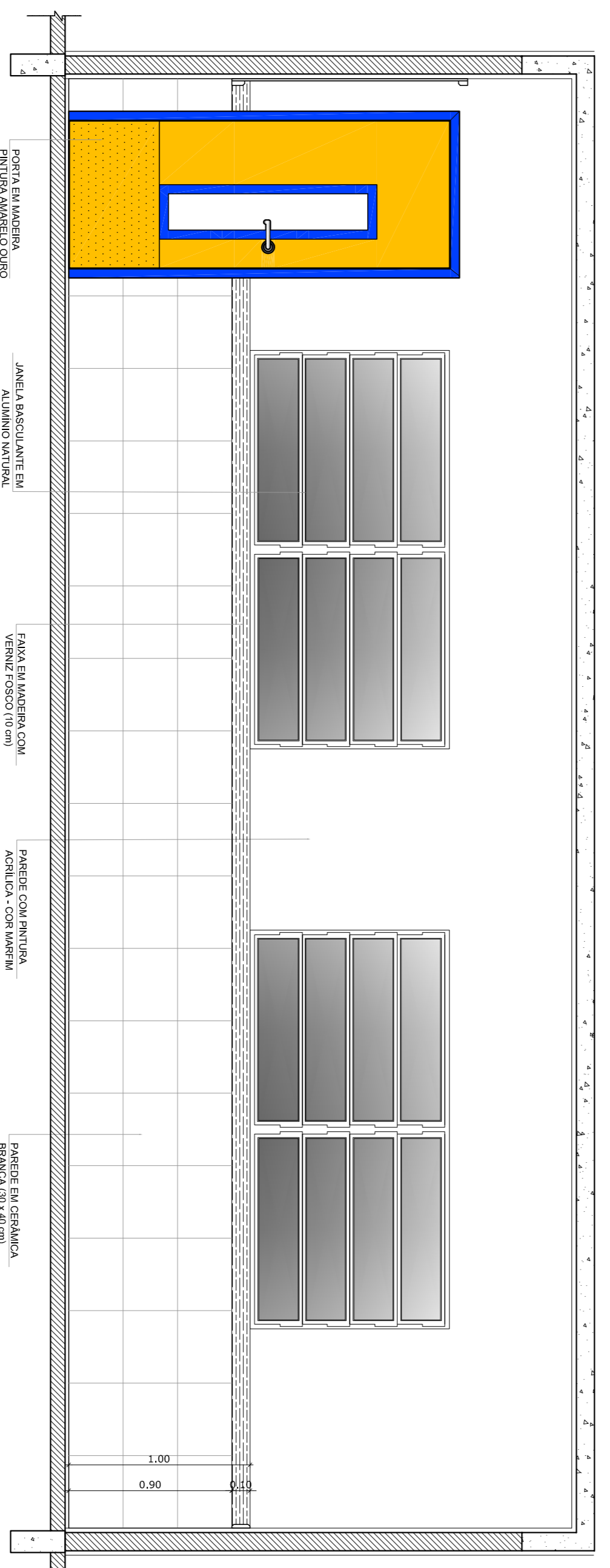

3
VISTA 2
ESCALA 1/25

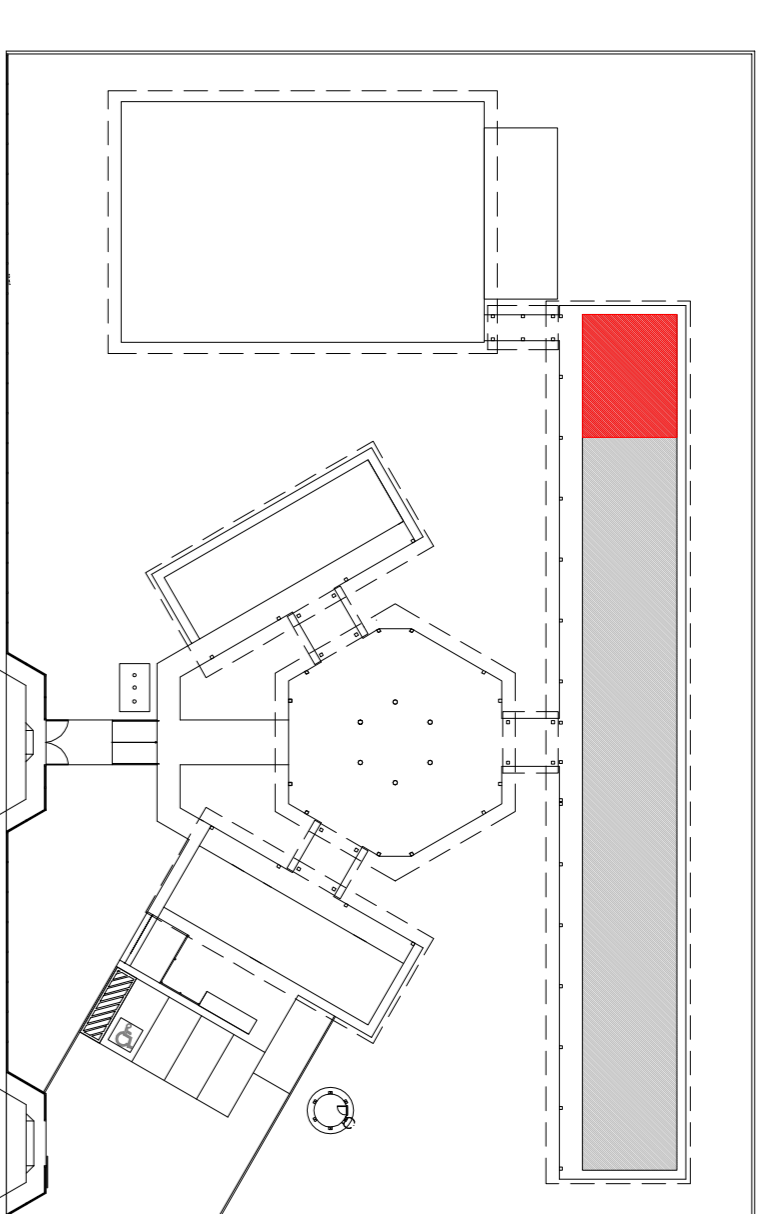

CROQUI DE REFERENCIA

OBSERVAÇÃO:
A PAGINAÇÃO DAS PAREDES DEVERÁ SEGUIR O ALINHAMENTO DO PISO.

NOTAS

- MEDIAS E NIVEIS EM METROS
- VERIFICAR POSIÇÃO EXATA DOS PILARES NO PROJETO ESTRUTURAL
- VERIFICAR DETALHES CONSTRUTIVOS PERTINENTES NO PROJETO DE DETALHAMENTO
- SEPARAR ORENHAMENTO DO PROJETO QUANTO A TUDO COBRE CASO SEJA NECESSARIA
- ATENÇÃO: O PROJETO DE DETALHAMENTO DEVERÁ CONTER O NOME DO PROJETO E O NOME DO PROJETISTA
- EM CASO DE CONFLITO DE INFORMAÇÕES ENTRE O PROJETO GRAFICO E OUTRA MEMORIAL DESCRITIVO E ESPECIFICAÇÕES TÉCNICAS, PREVALERÁ A INFORMAÇÃO CONTIDA NO DESENHO
- ATENÇÕES NESTE PROJETO SOMENTE COM AUTORIZAÇÃO EXPRESSA DO FNDE

REFERENCIA:

- PLANILHA DE QUANTITATIVOS
- MEMORIAL DESCRITIVO E ESPECIFICAÇÕES TÉCNICAS

PROJETO PADRÃO - FNDE

MUNICÍPIO - UF:

PROPRIETÁRIO:

ENDEREÇO:

PROPRIETÁRIO

RESP. TÉCNICO CAU/CREA

DUFO

CAU/CREA

FA

OBSERVAÇÕES:

ESCOLA 6 SALAS DE AULA
PROJETO DE ARQUITETURA

COORDENAÇÃO
CGEST - Coordenação
Geral de Infraestrutura
Educativa

AMPLIAÇÃO
SALA DE AULA

ARQ

FORMATO A1 (841X594)

REVISÃO R.01

ESCALA
ANUNCIADA
DATA ANÚNCIO
FEBREIRO/2014

PRONÓIA
19/28

VESTIÁRIO

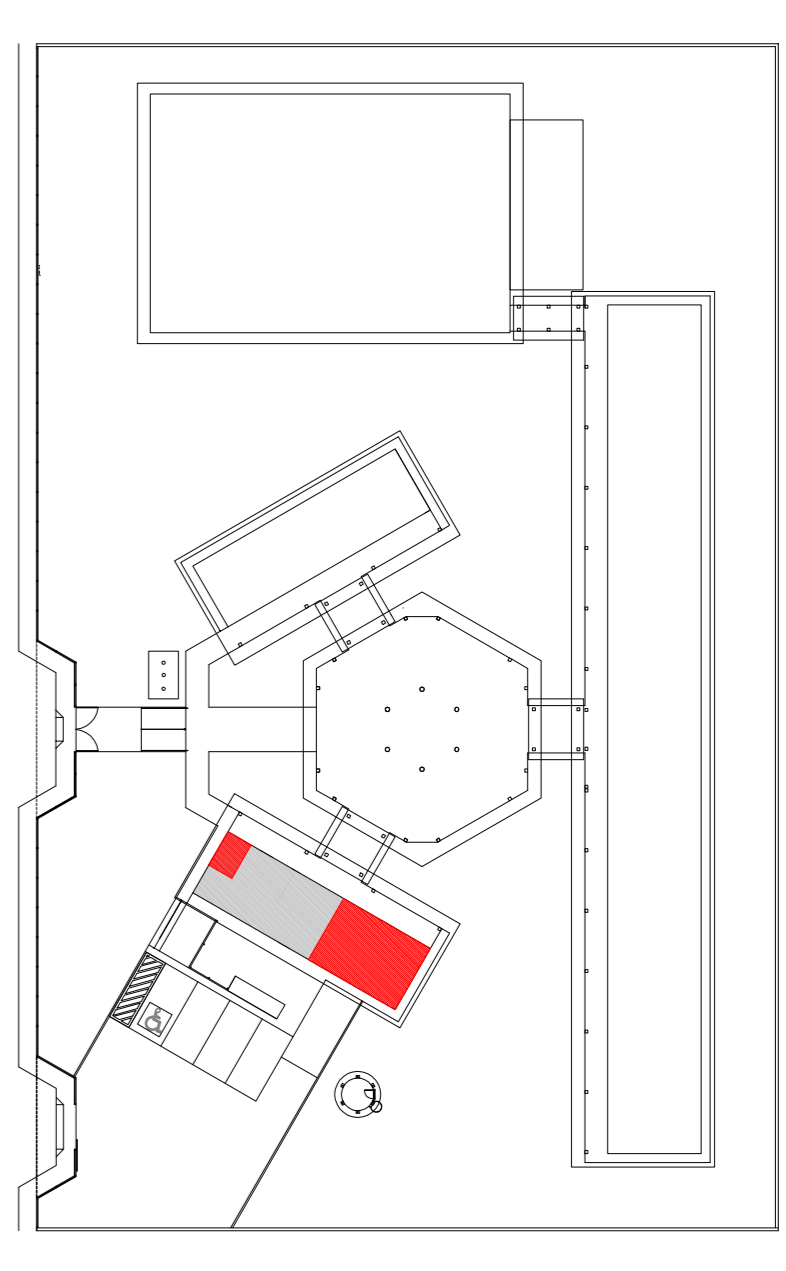
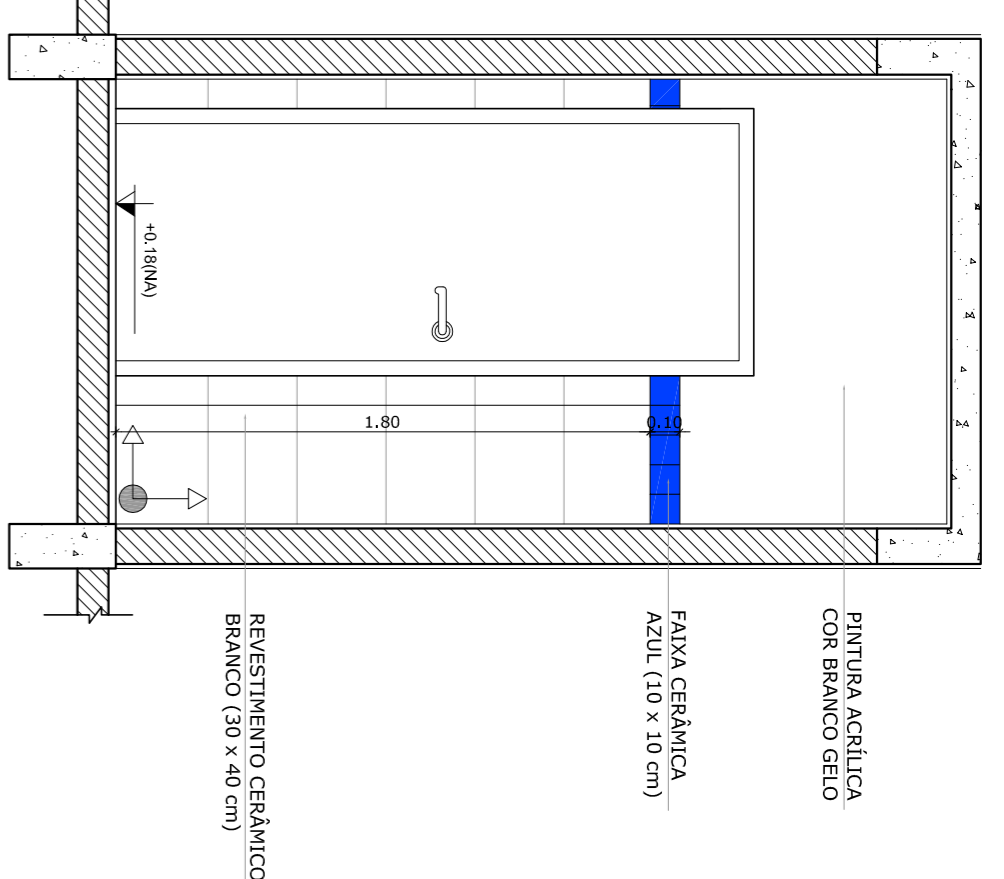
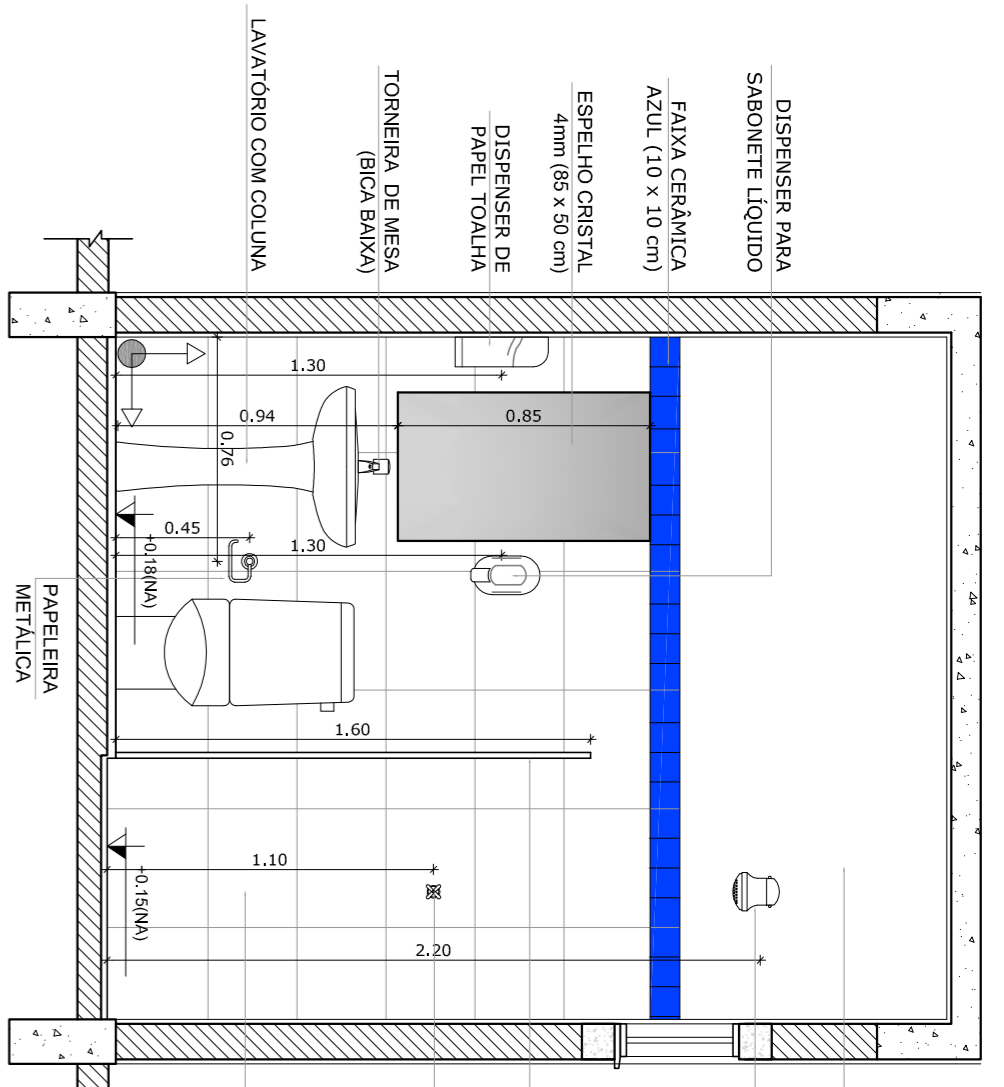
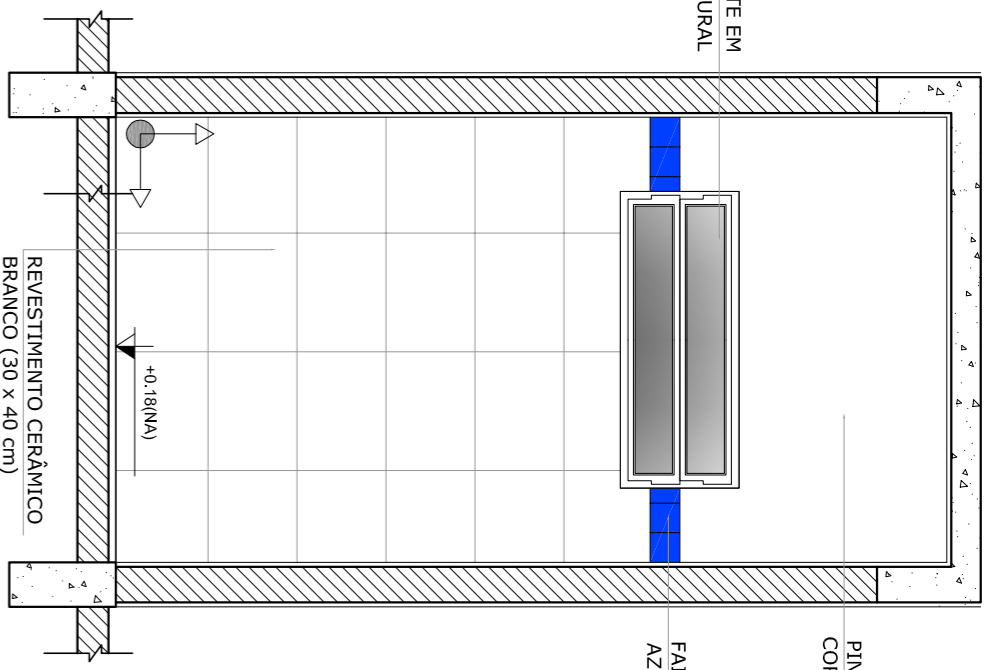
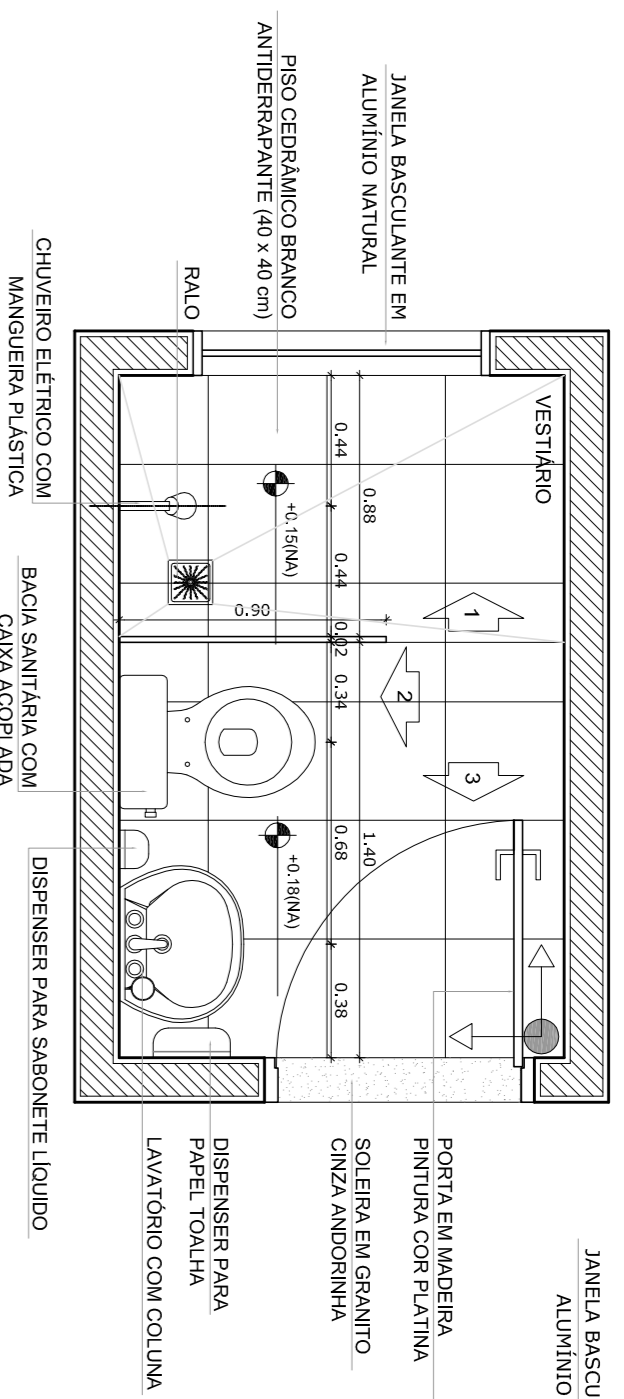

CROQUI DE REFERENCIA

1 PLANTA BAIXA
ESCALA 1/25

2 VISTA 1
ESCALA 1/25

3 VISTA 2
ESCALA 1/25

4 VISTA 3
ESCALA 1/25

SANITÁRIOS FEMININO E MASCULINO

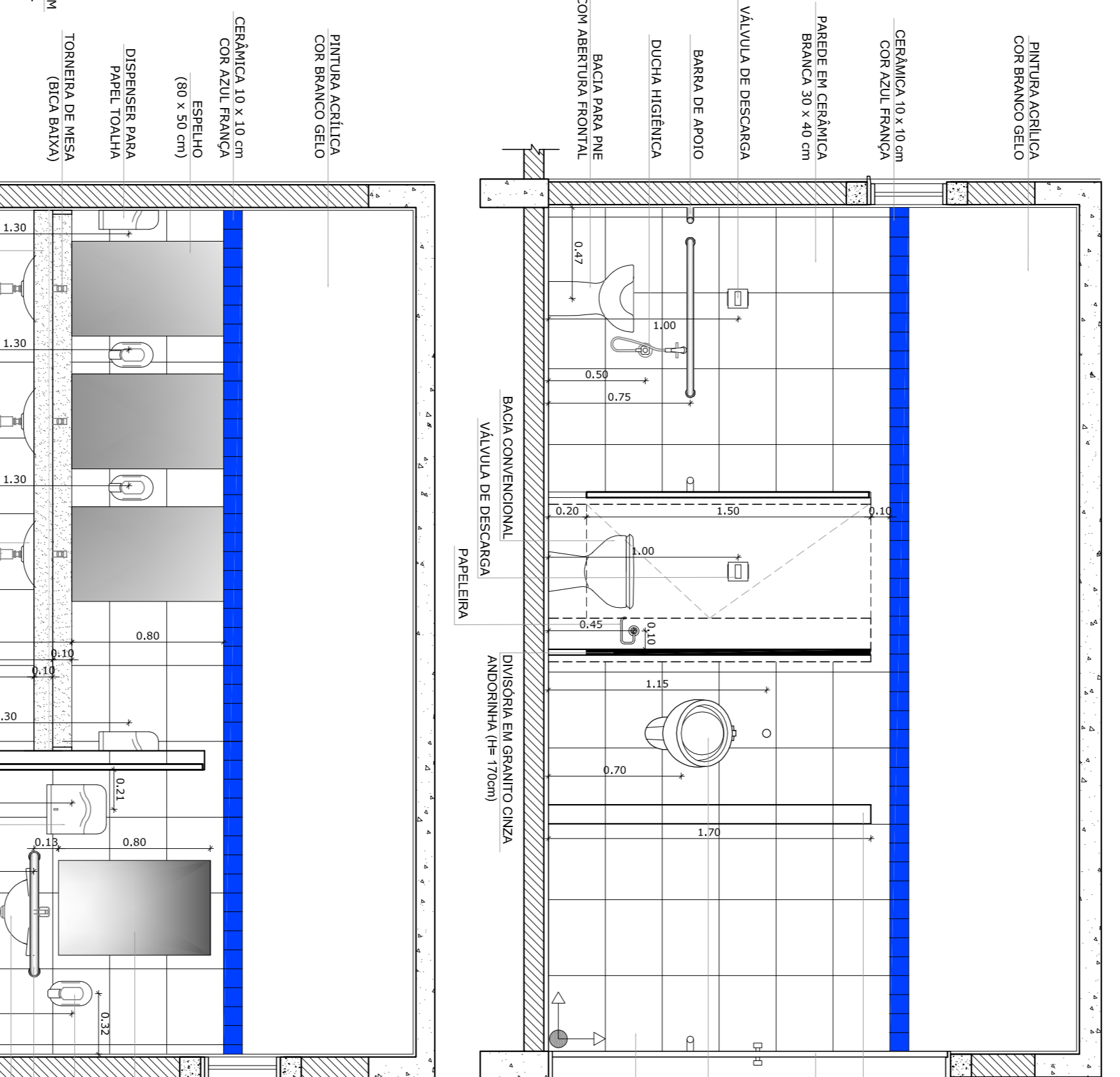
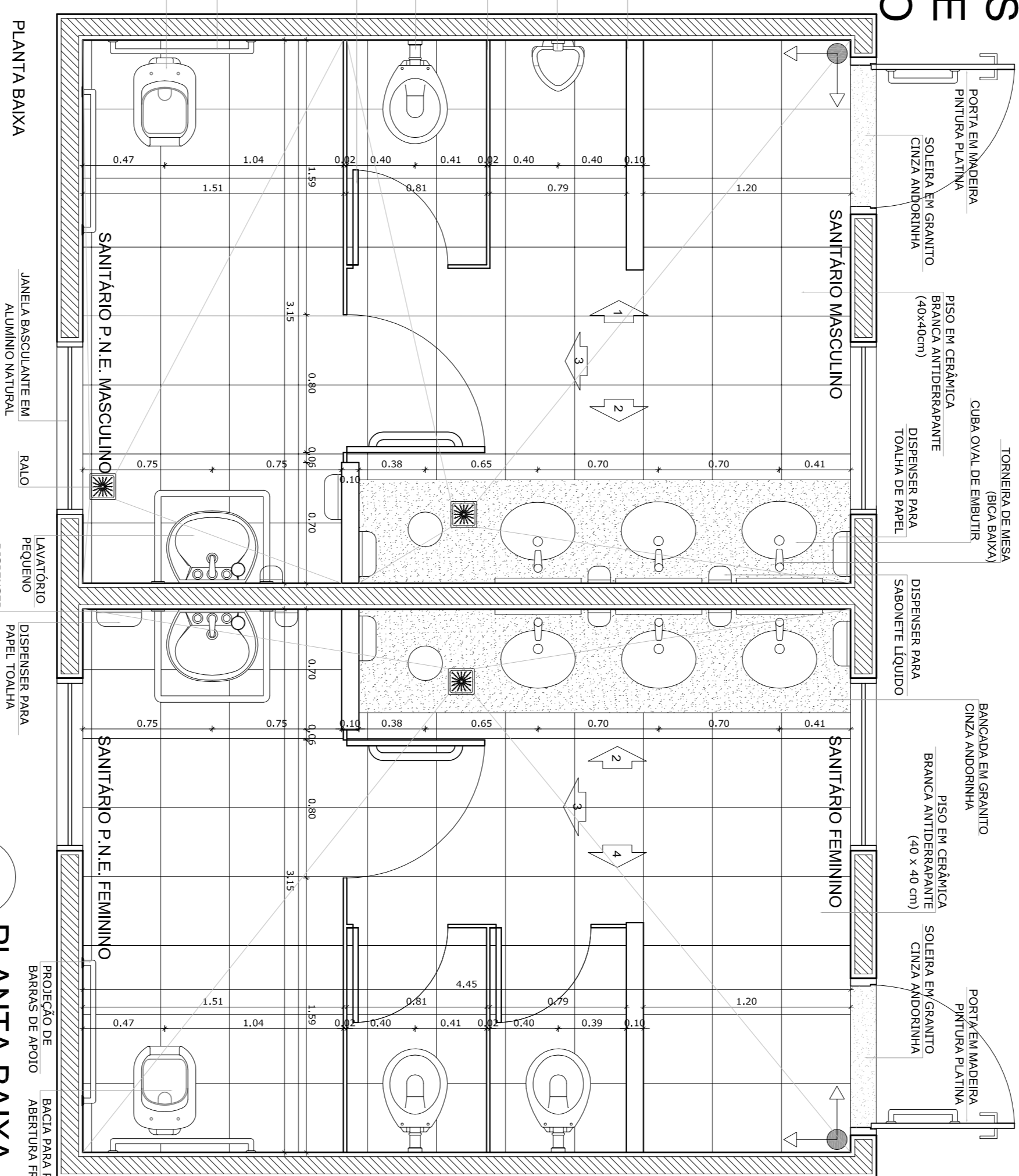

6 VISTA 1
ESCALA 1/25

7 VISTA 2
ESCALA 1/25

8 VISTA 3
ESCALA 1/25

9 VISTA 4
ESCALA 1/25

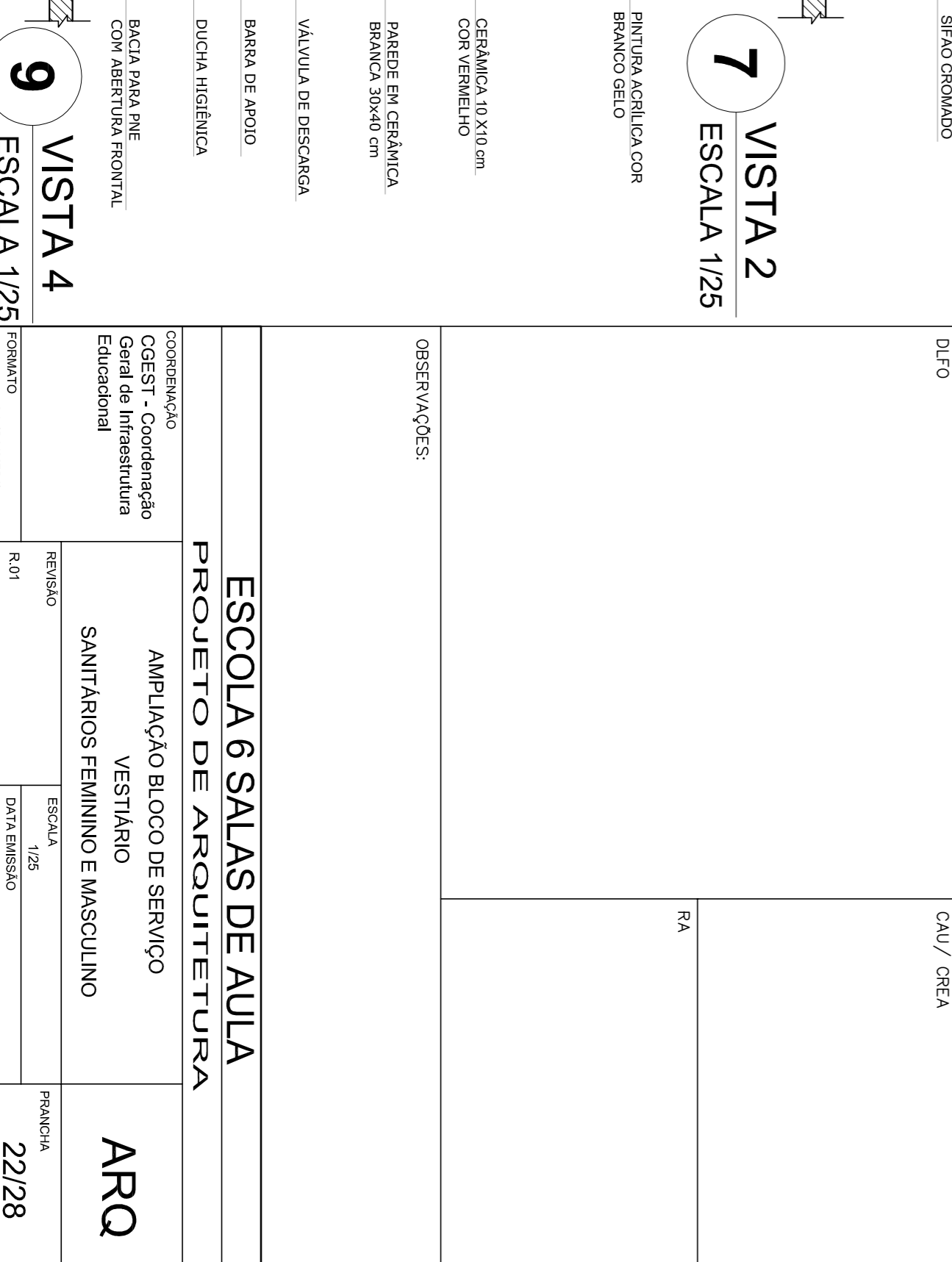
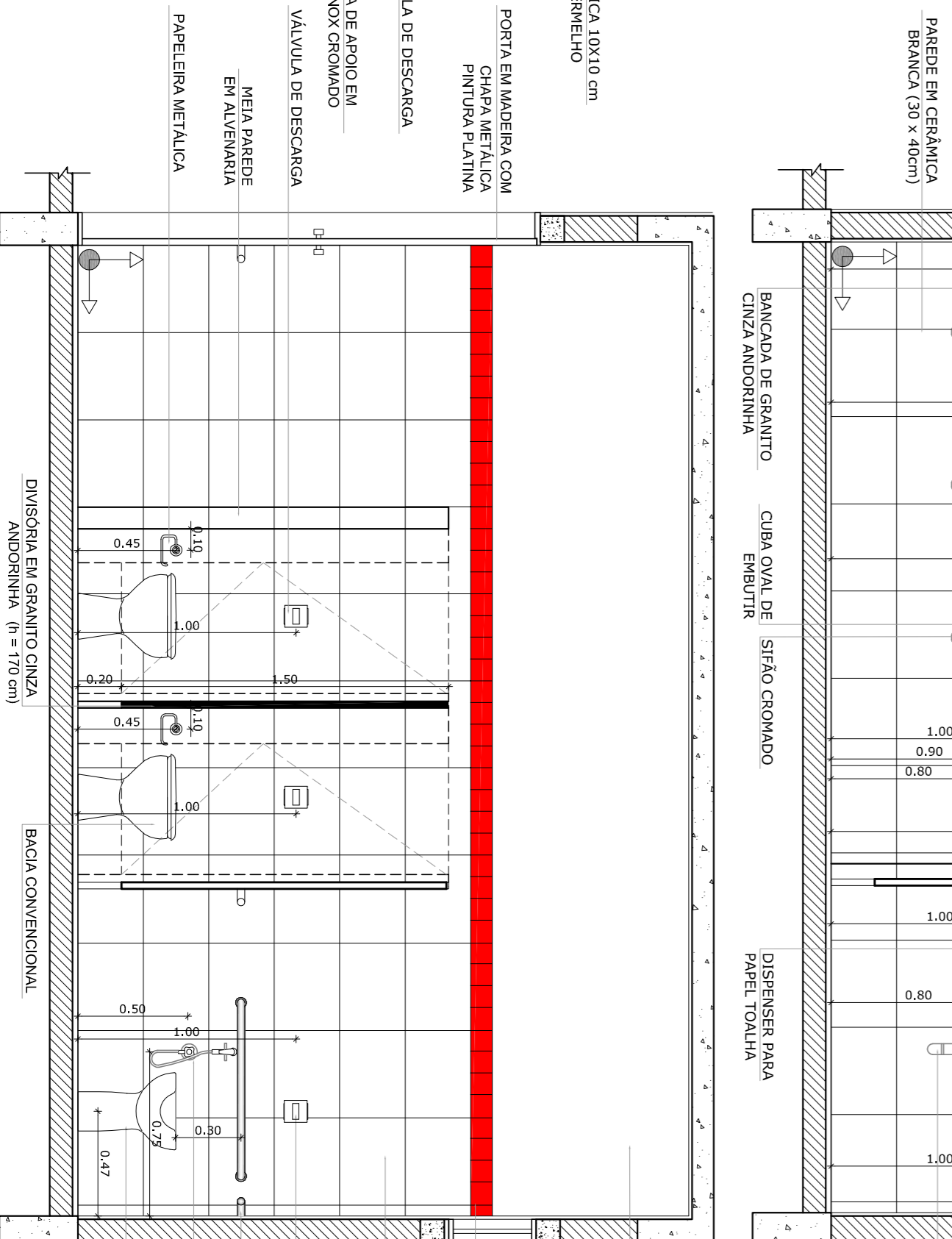

NOTAS

- MEDIDAS E NÍVEIS EM METROS
- VERIFICAR POSIÇÃO EXATA DOS PILARES NO PROJETO ESTRUTURAL
- VERIFICAR DETALHES CONSTRUTIVOS PERTINENTES NO PROJETO DE DETALHAMENTO
- SEGUIR ORIENTAÇÃO DO PROJETO QUANTO A UTILIZAÇÃO DAS CORES CASO SEJA NECESSÁRIA
- EM CASO DE CONFLITO DE INFORMAÇÕES ENTRE O PROJETO GRÁFICO E O MEMORIAL DESCRITIVO E ESPECIFICAÇÕES TÉCNICAS, PREVALERÁ A INFORMAÇÃO CONTIDA NO DESENHO
- ALTERAÇÕES NESTE PROJETO SOMENTE COM AUTORIZAÇÃO EXPRESSA DO FNDE

REFERÊNCIA:

- PLANILHA DE QUANTITATIVOS
- MEMORIAL DESCRITIVO E ESPECIFICAÇÕES TÉCNICAS

<p>PROJETO PADRÃO - FNDE</p> <p>Ministério da Educação</p> <p>GOVERNO FEDERAL</p> <p>BRASIL</p> <p>PARA RIOS E PAÍS SEM FOMEZA</p>	
MUNICÍPIO - UF:	
PROPRIETÁRIO:	
ENGENHEIRO:	
PROPRIETÁRIO	OUTRA
RSQP - TÉCNICO	OUTRA
DTFO	CAU/CREA
RA	
<p>ESCOLA 6 SALAS DE AULA</p> <p>PROJETO DE ARQUITETURA</p> <p>AMPLIAÇÃO BLOCO DE SERVIÇO</p> <p>VESTIÁRIO</p> <p>SANITÁRIOS FEMININO E MASCULINO</p> <p>ARQ</p>	
CONSERVADOR	
COEST - Coordenação Geral de Infraestrutura Educacional	
REVISÃO	ESCALA
R 01	1/25
DATA EMISSÃO	FEV/2014
PROJANTO	PRIMEIRA
A14(41X24)	22/28

OBSERVAÇÕES:

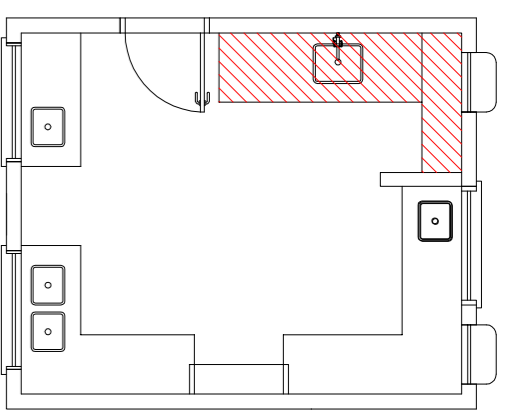

1 BALÇÃO B06

ESCALA 1/25

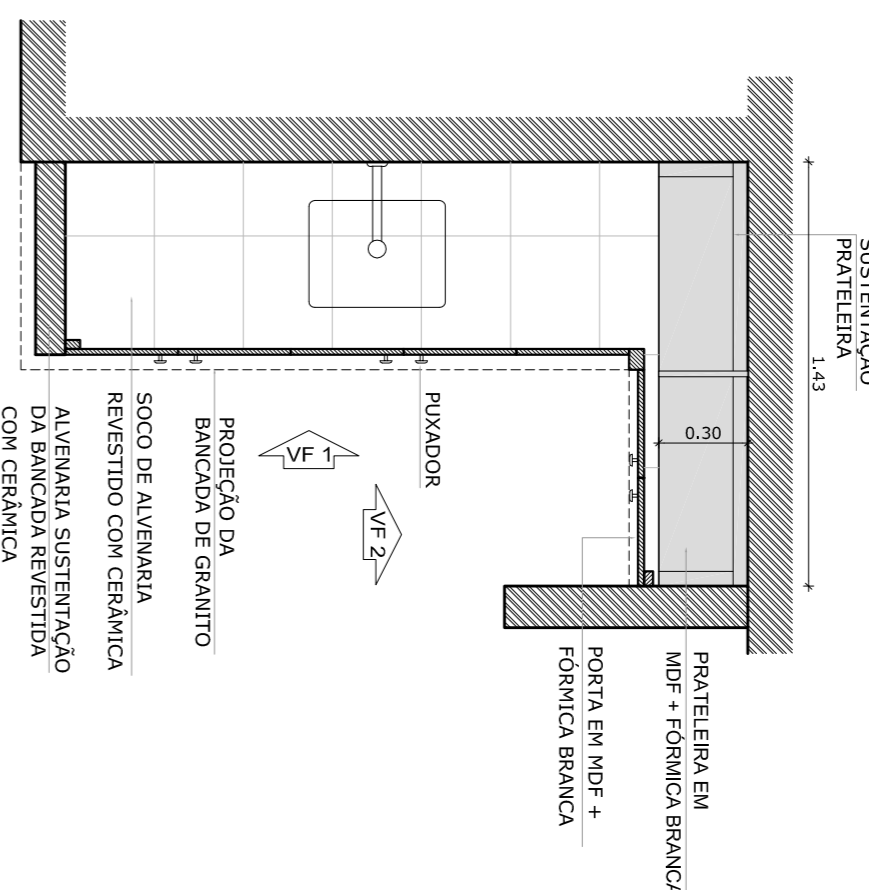
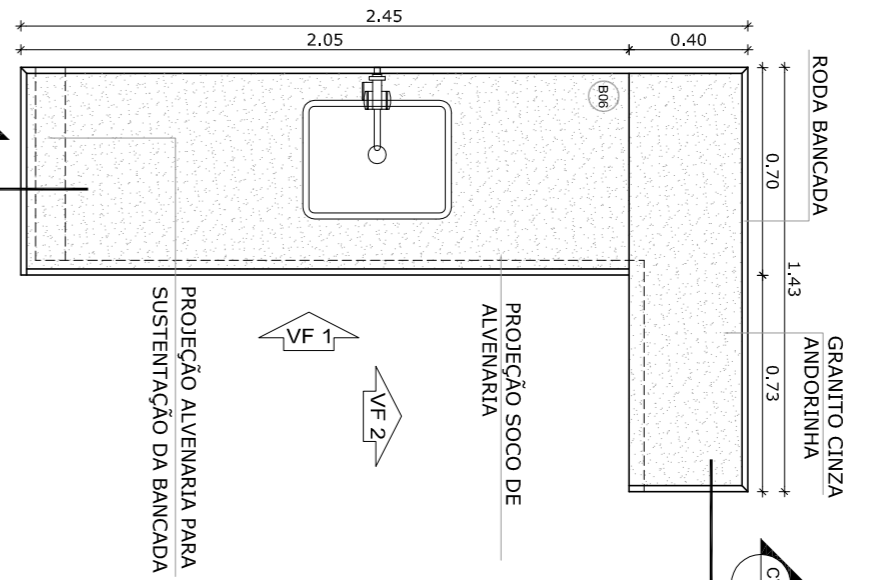

CORTE HORIZONTAL
Escala: 1/25

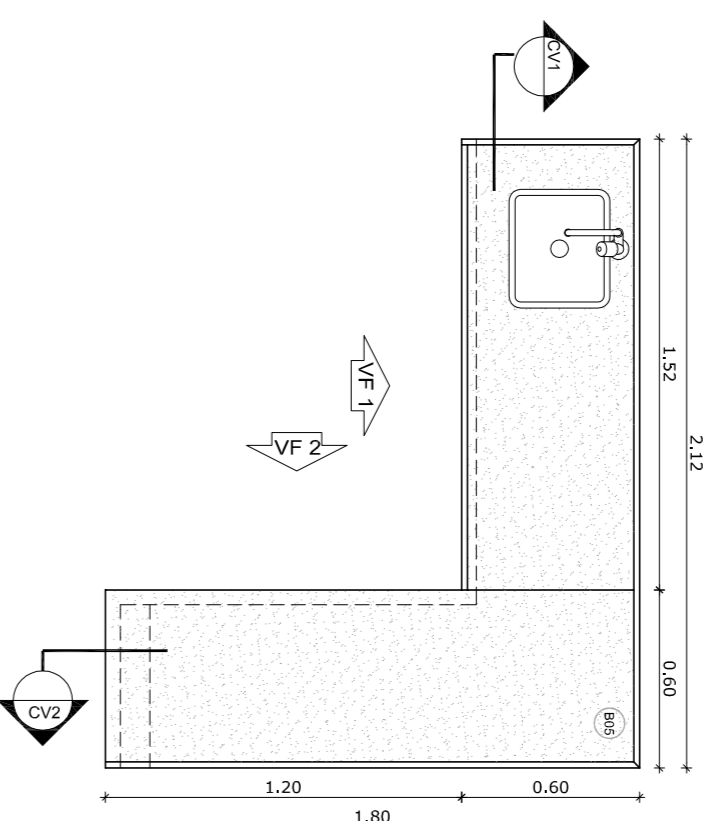

VISTA SUPERIOR
Escala: 1/25

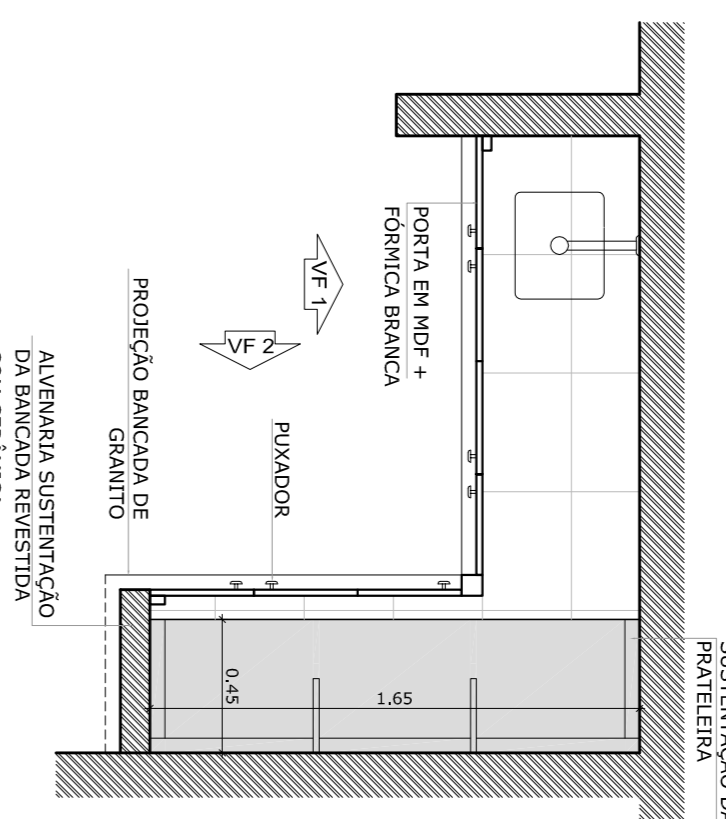

CORTE HORIZONTAL
Escala: 1/25

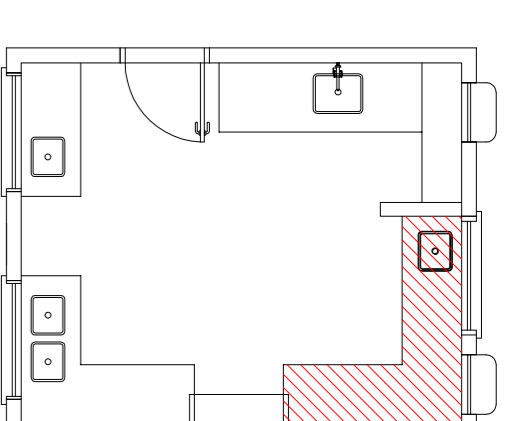

2 BALÇÃO B05

ESCALA 1/25

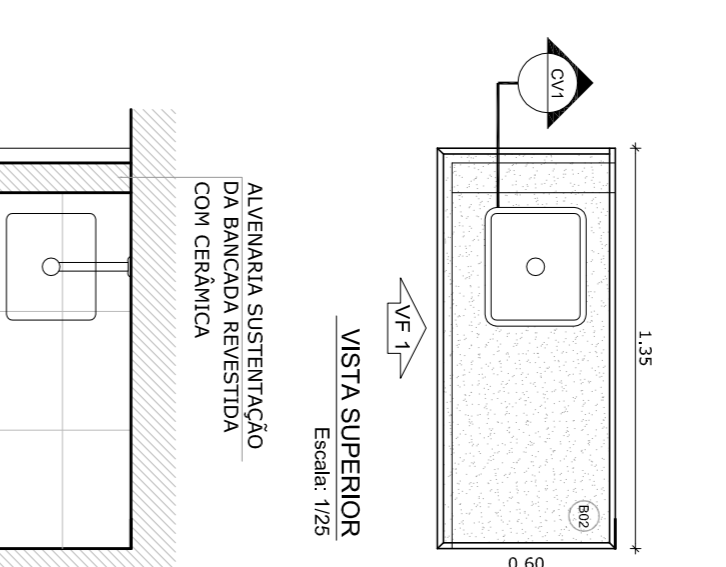

VISTA SUPERIOR
Escala: 1/25

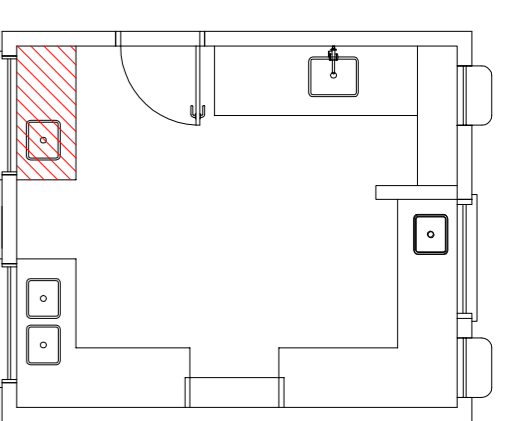

3 BALÇÃO B02

ESCALA 1/25

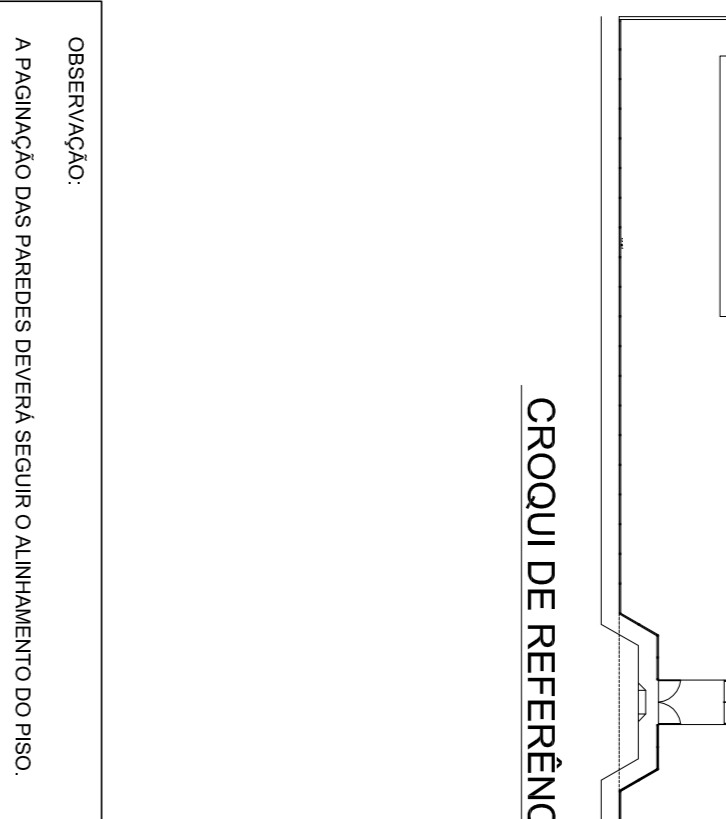

VISTA SUPERIOR
Escala: 1/25

CROQUI DE REFERÊNCIA

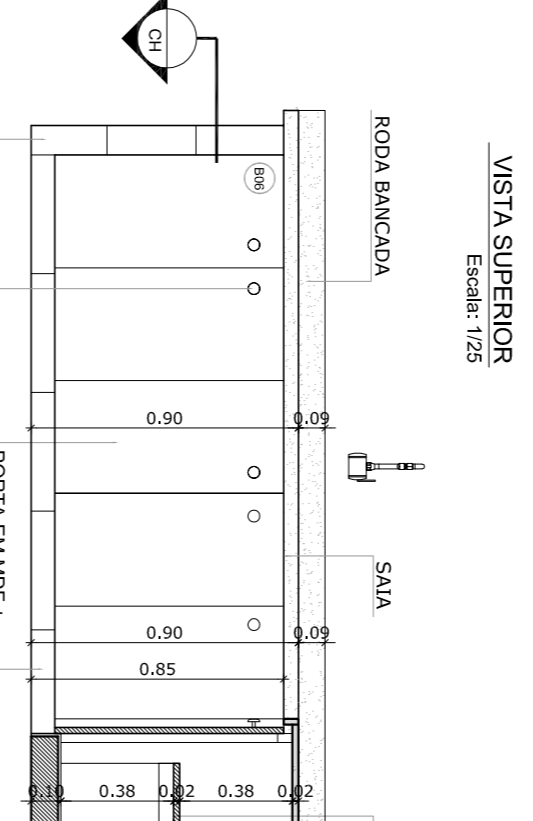
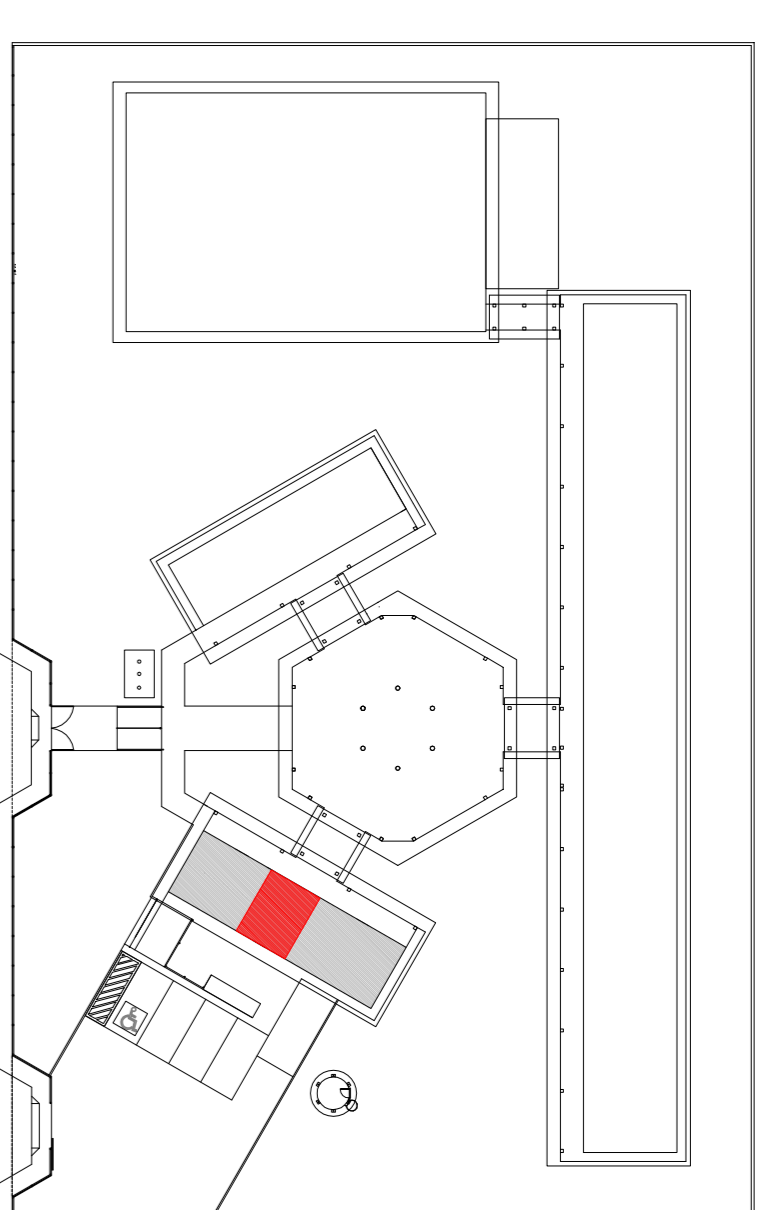

VISTA FRONTAL 1
Escala: 1/25

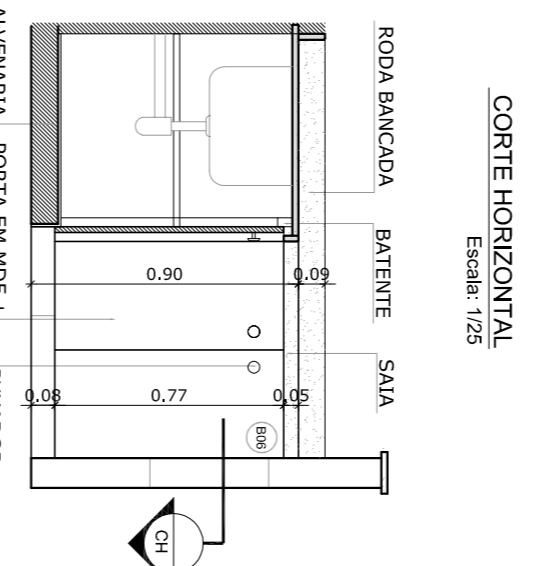

VISTA FRONTAL 2
Escala: 1/25

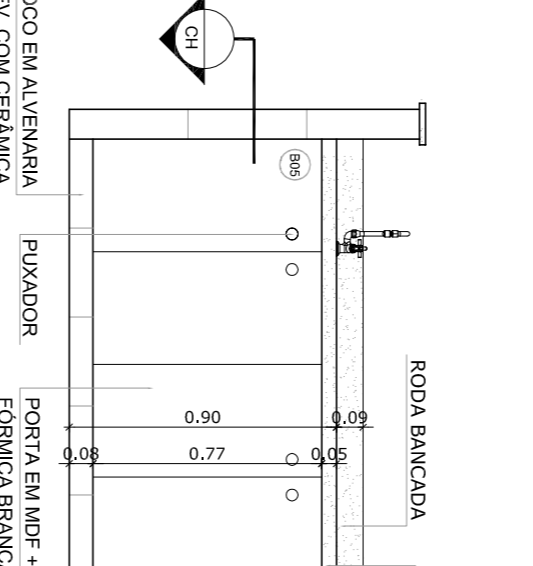

VISTA FRONTAL 1
Escala: 1/25

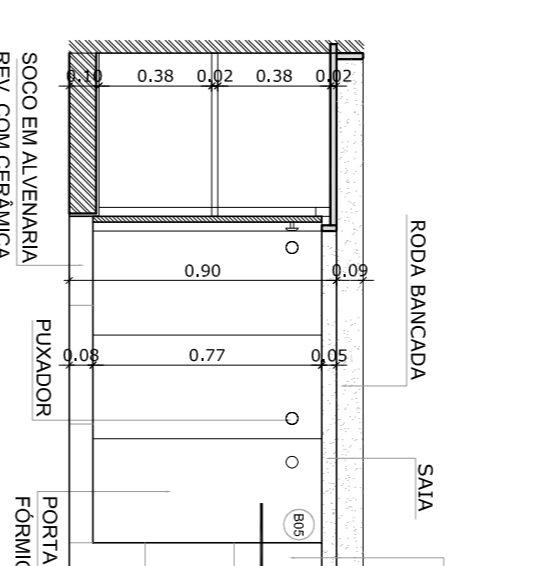

VISTA FRONTAL 2
Escala: 1/25

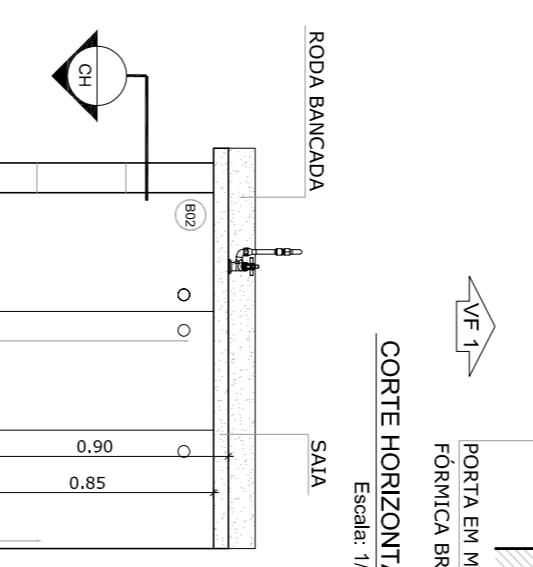

VISTA FRONTAL 1
Escala: 1/25

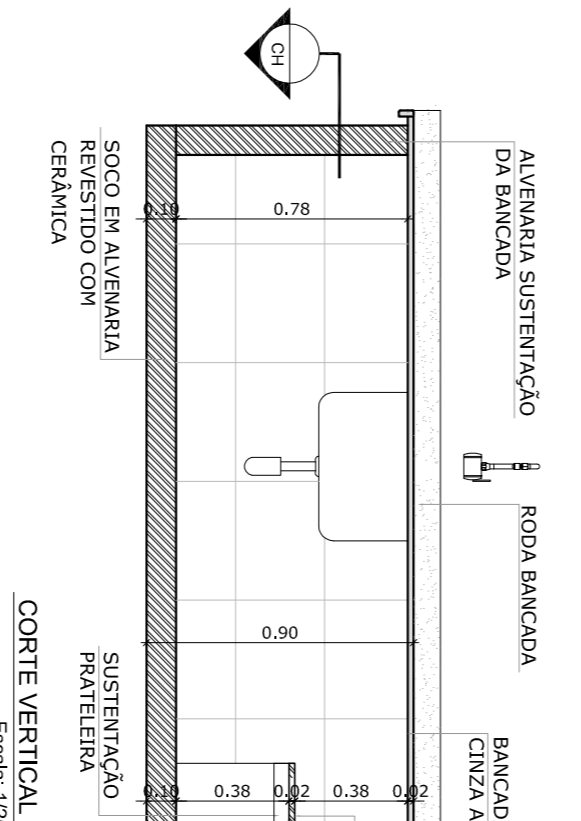

CORTE VERTICAL 1
Escala: 1/25

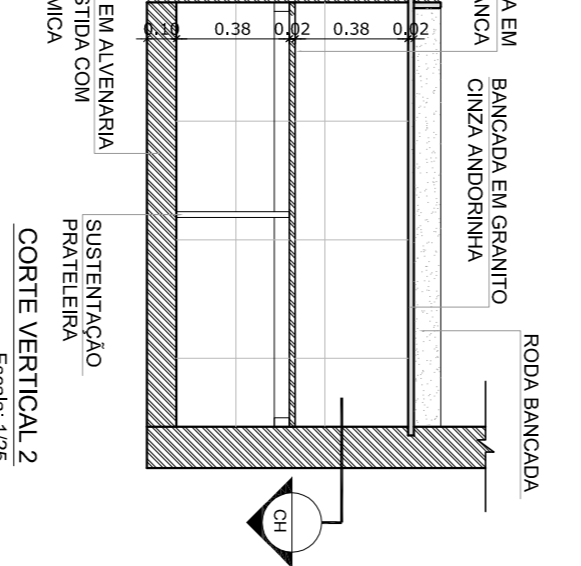

CORTE VERTICAL 2
Escala: 1/25

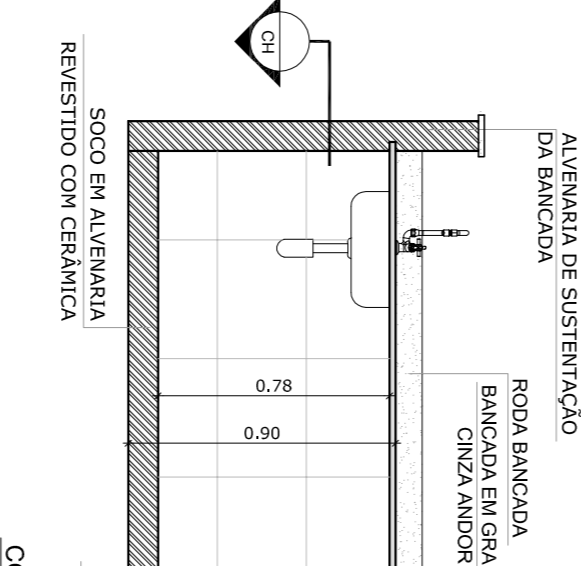

CORTE VERTICAL 1
Escala: 1/25

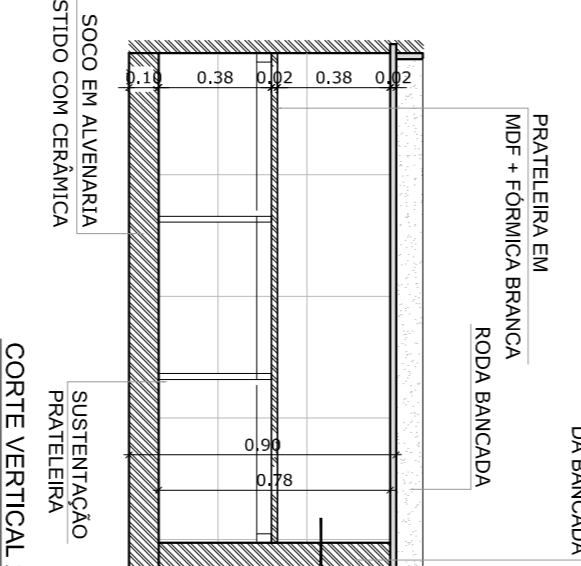

CORTE VERTICAL 2
Escala: 1/25

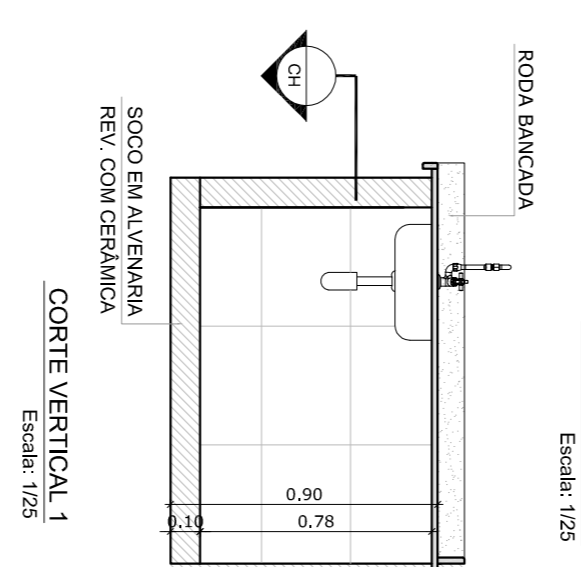

CORTE VERTICAL 1
Escala: 1/25

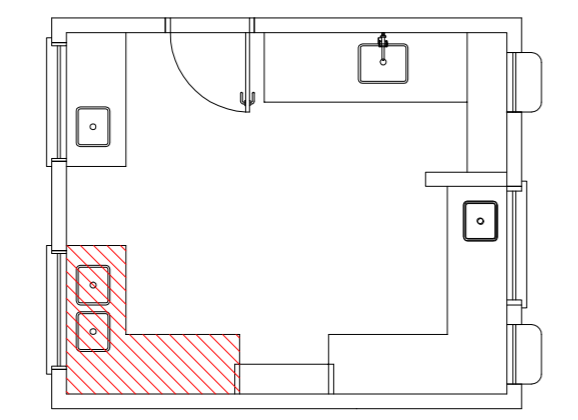

4 BALÇÃO B03

ESCALA 1/25

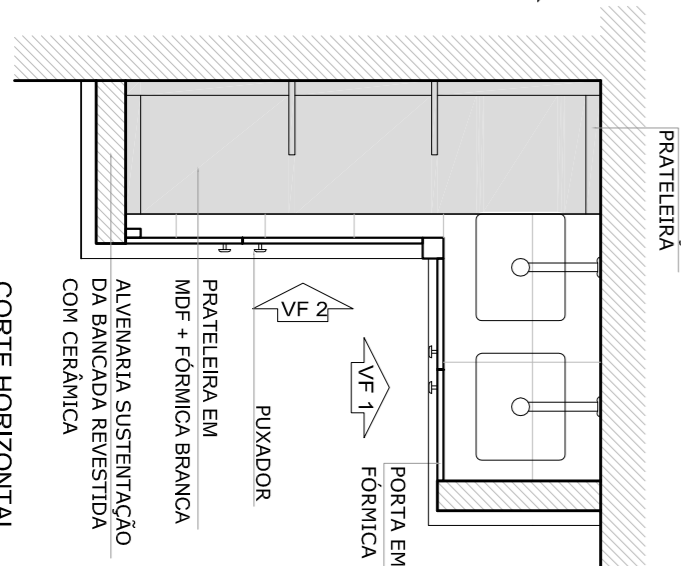
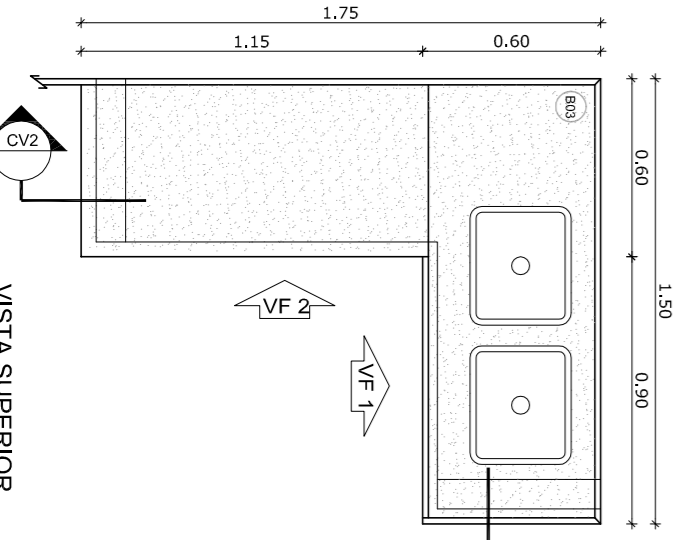

CORTE HORIZONTAL
Escala: 1/25

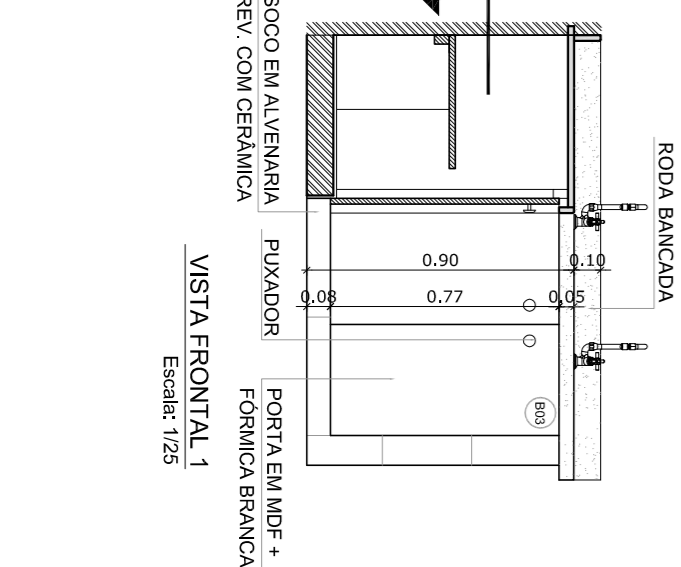

VISTA FRONTAL 1
Escala: 1/25

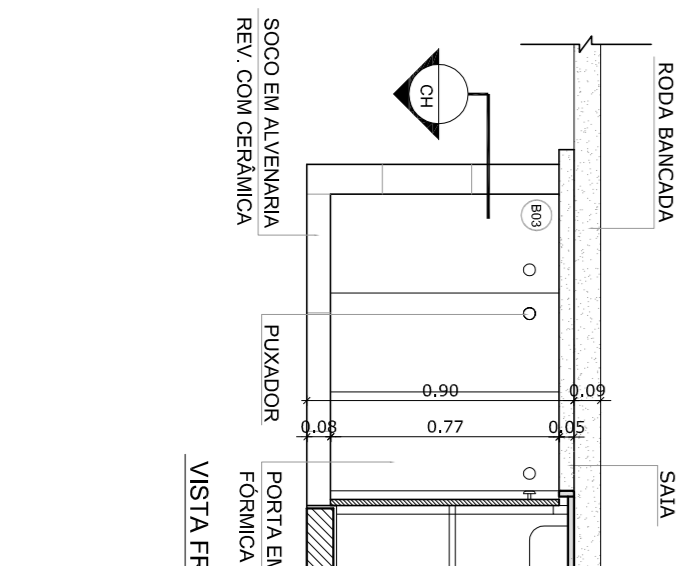

VISTA FRONTAL 2
Escala: 1/25

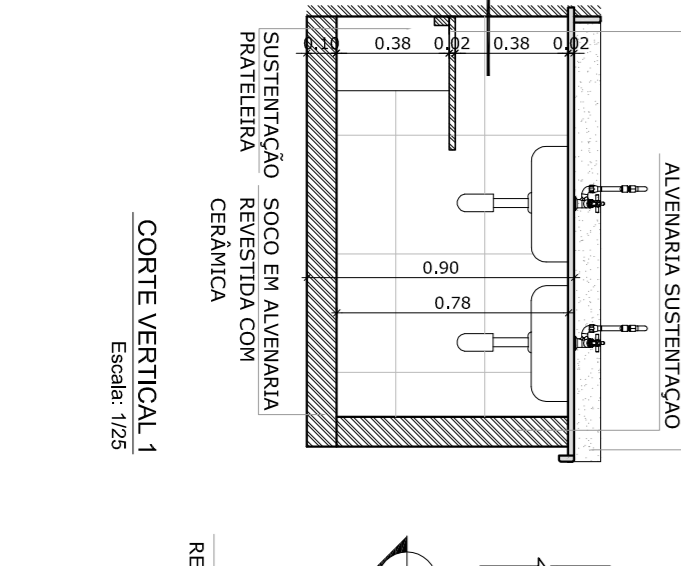

CORTE VERTICAL 1
Escala: 1/25

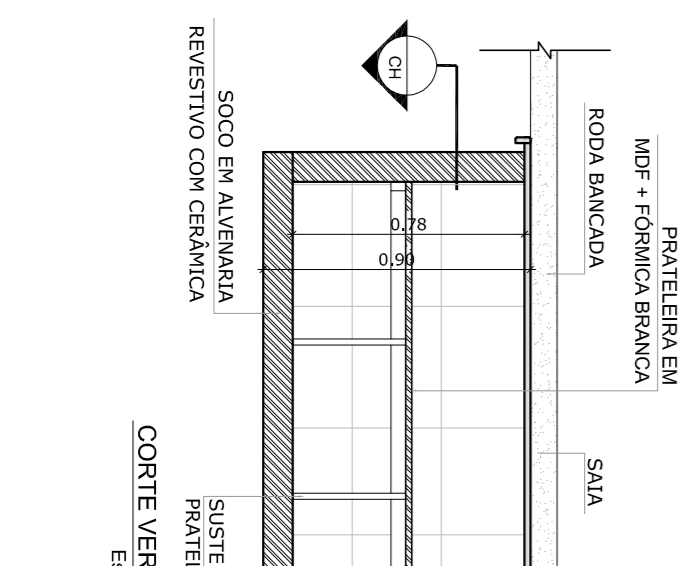

CORTE VERTICAL 2
Escala: 1/25

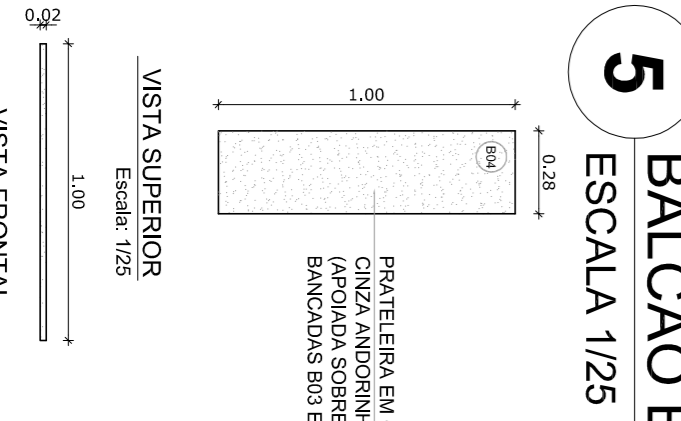

VISTA SUPERIOR
Escala: 1/25

5 BALÇÃO B04

ESCALA 1/25

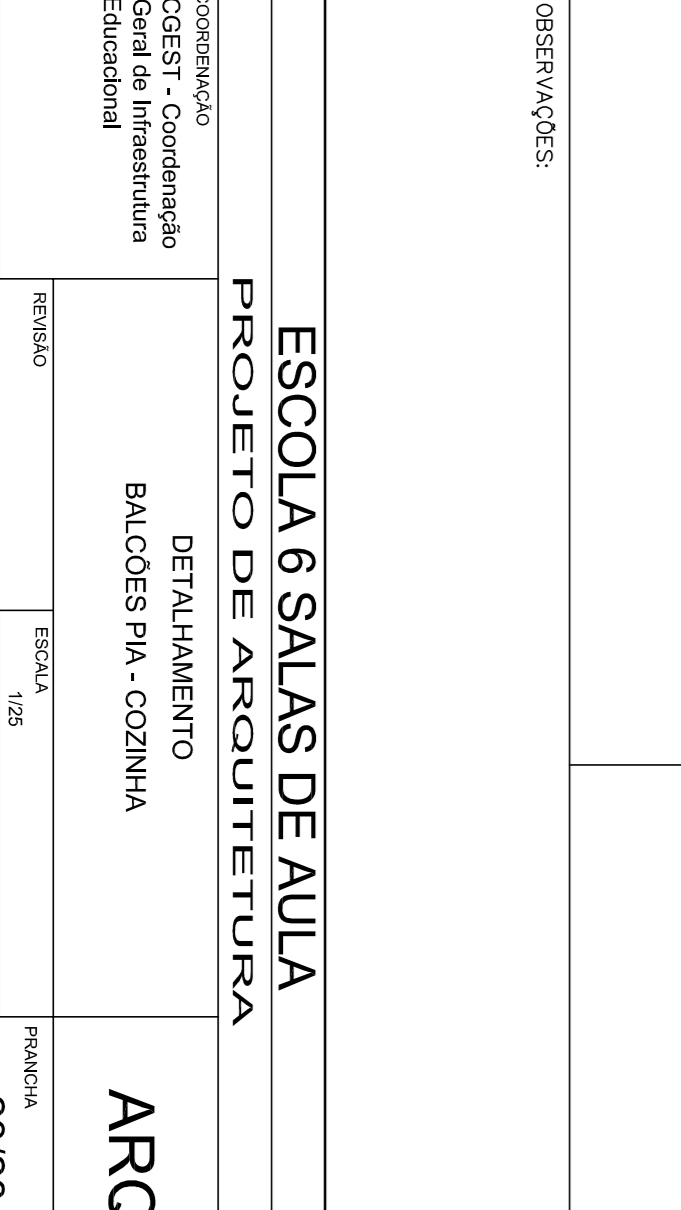
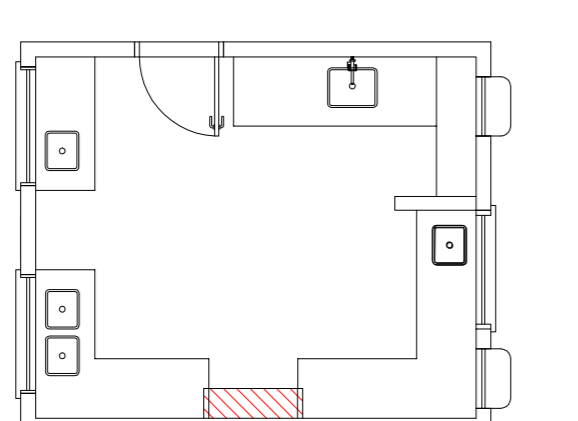

CORTE VERTICAL 1
Escala: 1/25

NOTAS

- MEDIDAS E NÍVEIS EM METROS
- VERIFICAR POSIÇÃO EXATA DOS PILARES NO PROJETO ESTRUTURAL
- VERIFICAR POSIÇÃO EXATA DOS PILARES PERTINENTES NO PROJETO DE DETALHAMENTO
- SEGUIR ORIENTAÇÃO DO PROJETO QUANTO A UTILIZAÇÃO DAS CORES CASO SEJA NECESSÁRIA
- EM CASO DE CONFLITO DE INFORMAÇÕES ENTRE O PROJETO GRÁFICO E O MEMORIAL DESCRITIVO E ESPECIFICAÇÕES TÉCNICAS, PREVALERÁ A INFORMAÇÃO CONTIDA NO DESENHO
- ALTERAÇÕES NESTE PROJETO SOMENTE COM AUTORIZAÇÃO EXPRESSA DO FINE

REFERÊNCIA:

- PLANILHA DE QUANTITATIVOS
- MEMORIAL DESCRITIVO E ESPECIFICAÇÕES TÉCNICAS

PROJETO PADRÃO - FINE

FINE Fundação Nacional de Educação

GOVERNO FEDERAL BRASIL

MUNICÍPIO - UF:

PROPRIETÁRIO:

ENFERMEIRO:

PROPRIETÁRIO

RS2 TÉCNICO

CAU/CREA

RA

CONSERVADORA

CEEST - Coordenação Geral de Infraestrutura Educacional

ESCOLA 6 SALAS DE AULA

PROJETO DE ARQUITETURA

DETALHAMENTO BALCOES PIA - COZINHA

REVISÃO R 01

PROJETA 23/28

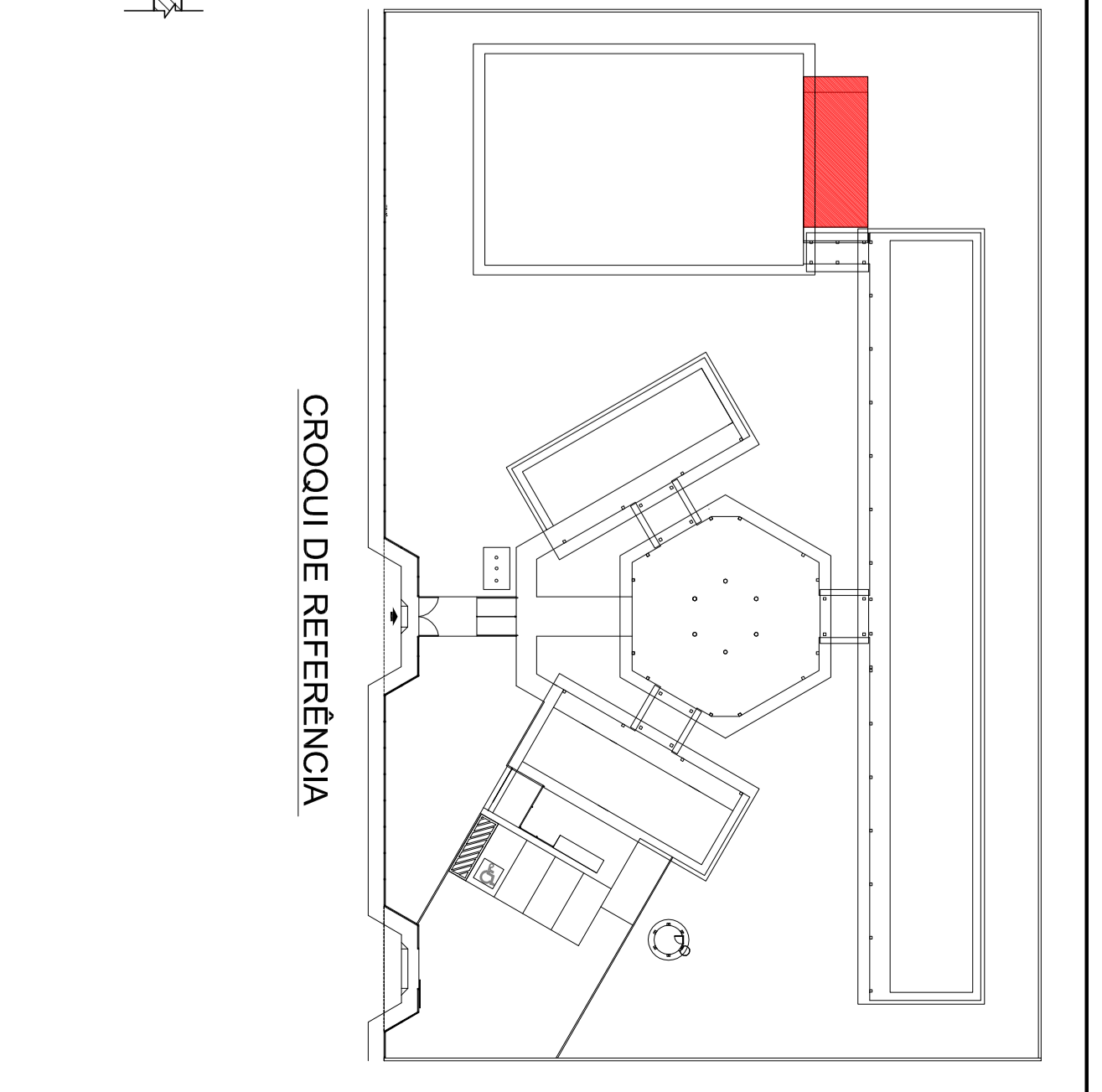
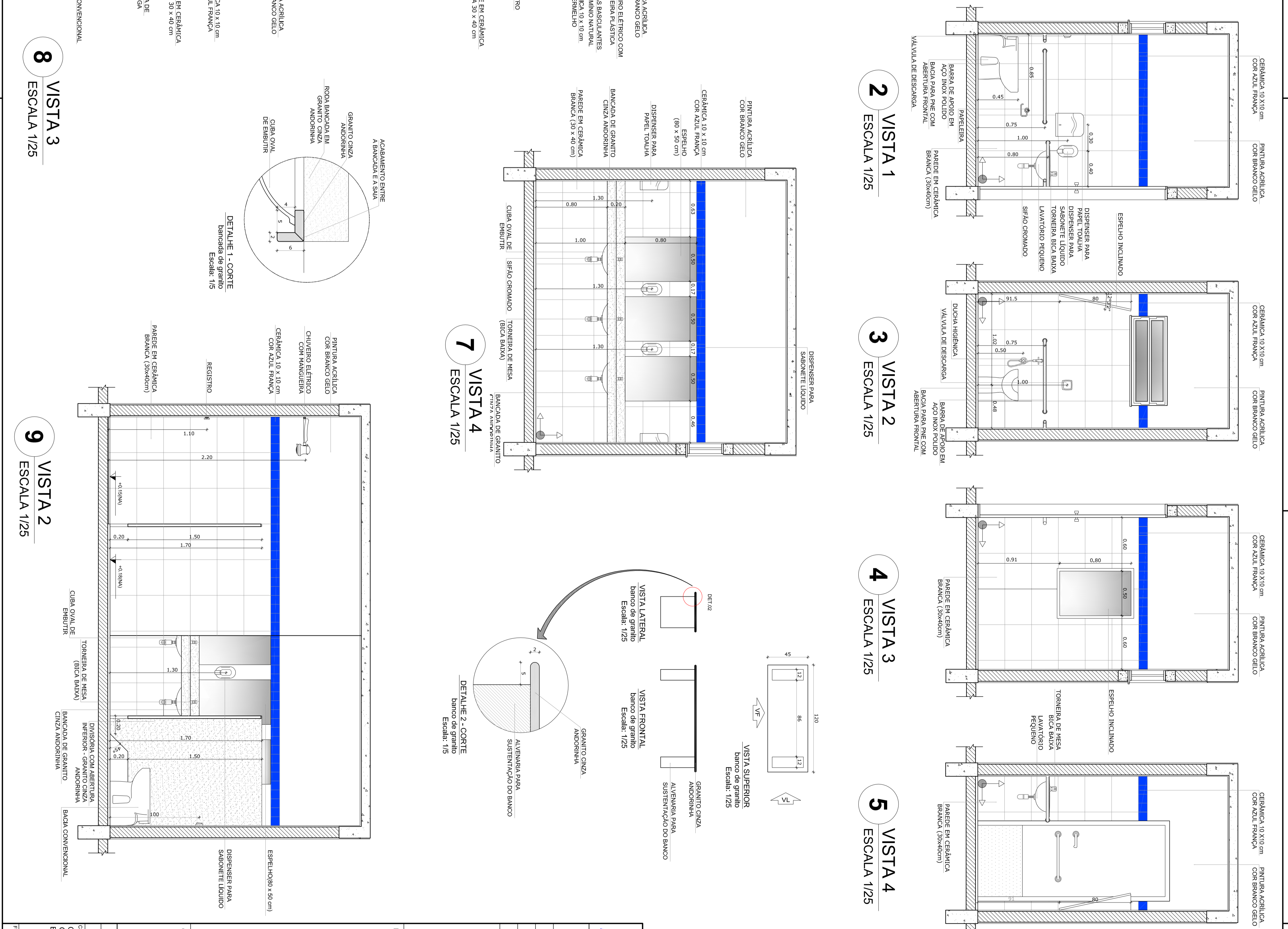
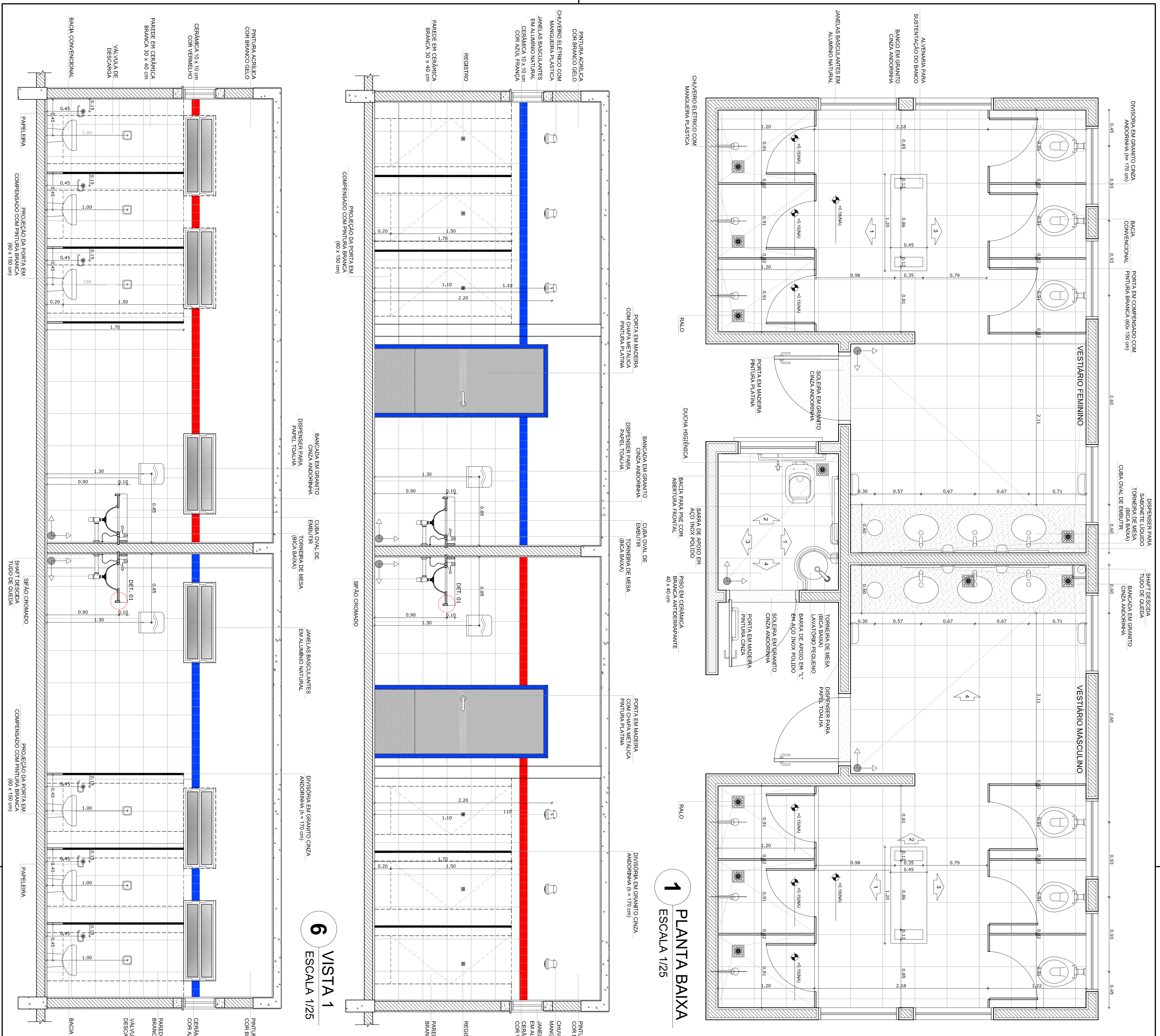

NOTAS

- VERIFICA E AVISAR EM METROS - A PARTIR DO PROJETO DE ESTRUTURA.
- VERIFICAR DETALHES CONSTRUTIVOS PERTINENTES AO PROJETO DE DETALHAMENTO.
- VERIFICAR DIMENSÕES E QUANTIDADES DE MATERIAIS NECESSÁRIOS.
- EM CASO DE COULHO DE INSCRIÇÕES ENTRE O PROJETO GRUPO 1 E O MATERIAL.
- ATRIBUIÇÃO DE NÍVEL PROLATO SOMENTE COM AUTORIZAÇÃO EXPRESSA DO NÍVEL.

REFERÊNCIAS

- PLANILHA DE QUANTITATIVOS
- PLANILHA DESCRITIVO E ESPECIFICAÇÕES TÉCNICAS

OBSERVAÇÃO:

A PLANILHA DOS MATERIAIS DEVERÁ SER EM O ALINHAMENTO DO RIO.

PROJETO PADRÃO - FNDE

MATERIAL - UF		PROJETO PADRÃO	
DESCRIÇÃO	PROJETO PADRÃO	PROJETO PADRÃO	PROJETO PADRÃO
DESCRIÇÃO	PROJETO PADRÃO	PROJETO PADRÃO	PROJETO PADRÃO

OBSERVAÇÕES:

ESCOLA 6 SALAS DE AULA			AMPLIAÇÃO			ARQ		
PROJETO ARQUITETÔNICO			AMPLIAÇÃO			ARQ		
CONDOMÍNIO			CERET - Condomínio			ARQ		
COPILAR			COPILAR			ARQ		
EDIFICADA			EDIFICADA			ARQ		
LOCALIZAÇÃO			LOCALIZAÇÃO			ARQ		
PROJETO			PROJETO			ARQ		
PROJETO			PROJETO			ARQ		

TABELA DE BASQUETEBOL

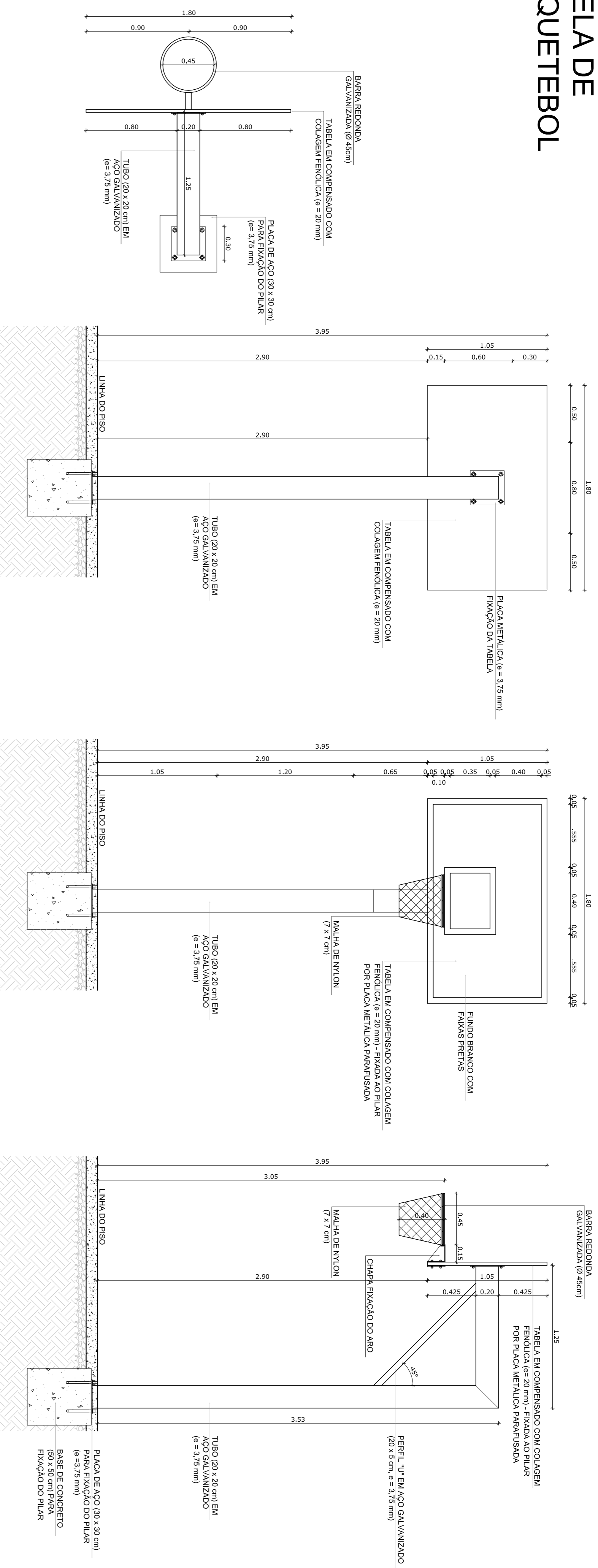

BALIZA DE FUTEBOL

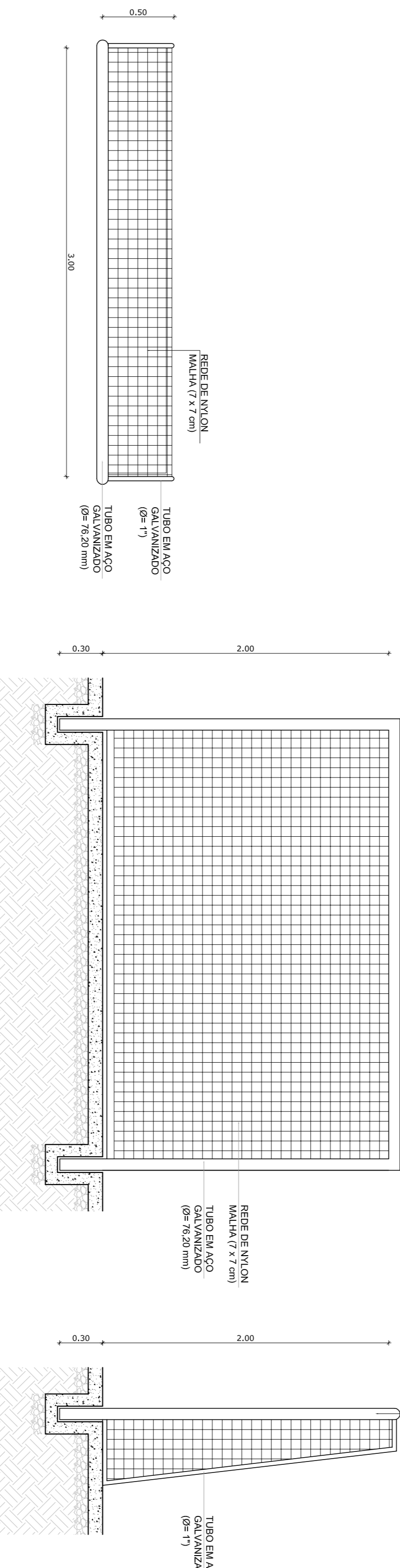

REDE DE VOLEIBOL

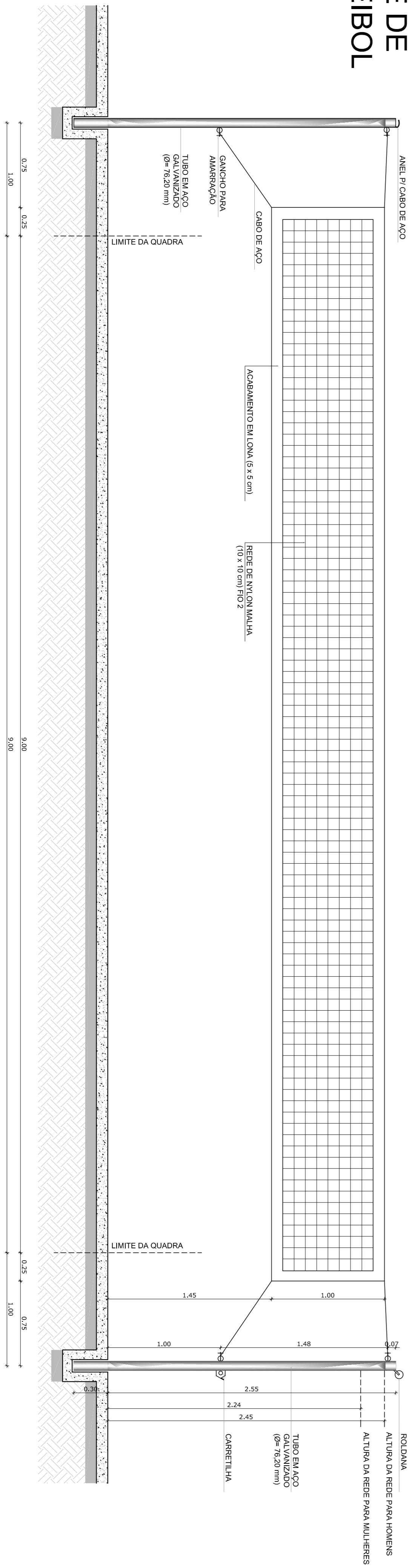

NOTAS

- MEDIAS E NIVEIS EM METROS
- VERIFICAR POSIÇÃO EXATA DOS PILARES NO PROJETO ESTRUTURAL
- VERIFICAR SE PILARES CONSTRUTIVOS PERTENCENTES AO PROJETO DE DETALHAMENTO SE ENCONTRAM NA MESMA LINHA DE CORES. CASO SEJA NECESSARIA REALIZAR OBRAS DE CORREÇÃO NO PROJETO QUANTO A LINHA DE CORES.
- EM CASO DE CONFLITO DE INFORMAÇÕES ENTRE O PROJETO GRAFICO E O MEMORIAL DESCRITIVO E ESPECIFICAÇÕES TÉCNICAS, PREVALERÁ A INFORMAÇÃO CONTIDA NO DESENHO
- ATENÇÕES NESTE PROJETO SOMENTE COM AUTORIZAÇÃO EXPRESSA DO FNDE

REFERENCIA:

- PLANILHA DE QUANTITATIVOS
- MEMORIAL DESCRITIVO E ESPECIFICAÇÕES TÉCNICAS

LEGENDA:

	INDICAÇÃO NÍVEIS PLANTA E CORTE		INDICAÇÃO DE VISTAS
	INDICAÇÃO DE CORTE		ESPECIFICAÇÃO DE MATERIAS
	INDICAÇÃO DE FACHOS		INDICAÇÃO DE ERROS
	INDICAÇÃO DE PORTAS E JANELAS		INDICAÇÃO DE BARRERAS (BANCADA, PRATELEIAS E ETC.)

FNDE Fundação Nacional da Educação

Ministério da Educação

GOVERNO FEDERAL

BRASIL PAÍS RICO E PAÍS SEM POBREZA

PROJETO PADRÃO - FNDE

MUNICÍPIO - UF: _____

PROPRIETÁRIO: _____

ENDEREÇO: _____

PROPRIETÁRIO _____

RESP. TÉCNICO _____

CREA _____

DUFO _____

CREA _____

FA _____

OBSERVAÇÕES:

CONCORDAÇÃO CGEST - Coordenação Geral de Infraestrutura Educacional

AMPLIAÇÃO EQUIPAMENTOS QUADRA

ARQ

25/28

FORMATO: A1 (841x594)

REVISÃO: R.01

ESCALA: 1/25

DATA: 02/02/2014

FEVEREIRO/2014

PRONÓIA: 25/28

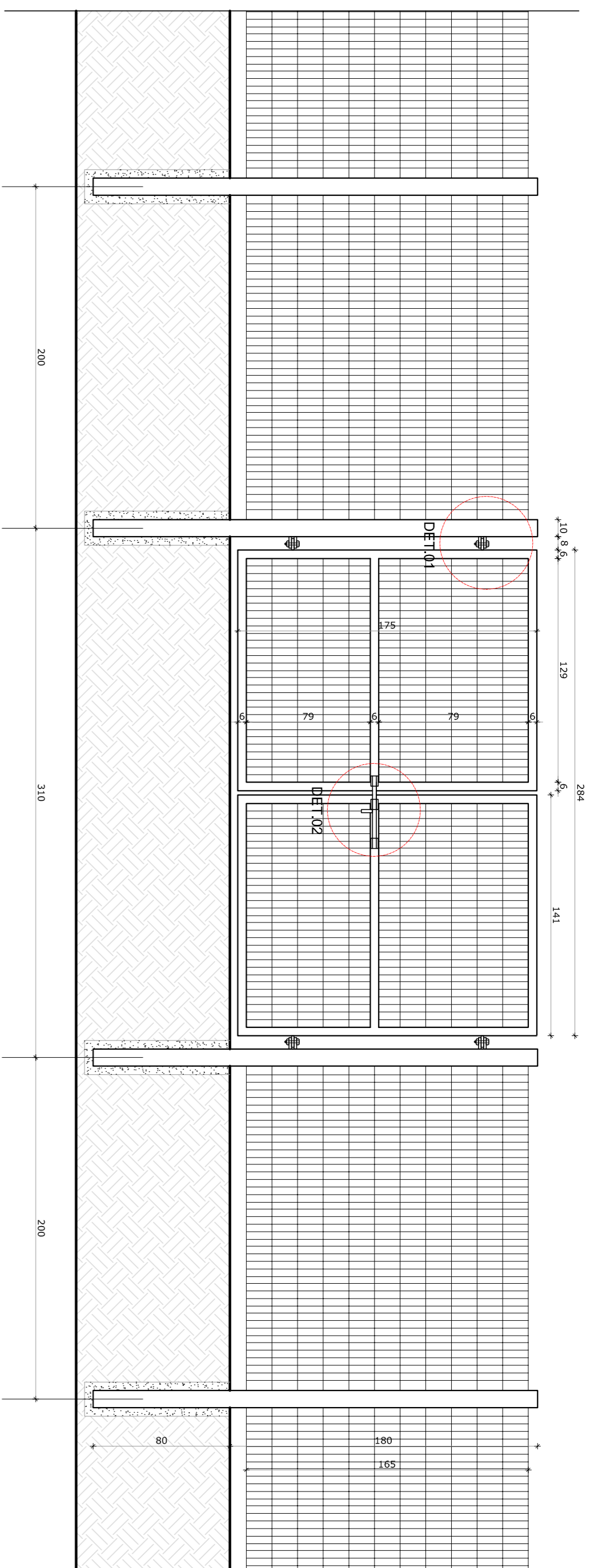

1 VISTA EXTERNA - PORTÃO ACESSO PEDESTRES
ESCALA 1/25

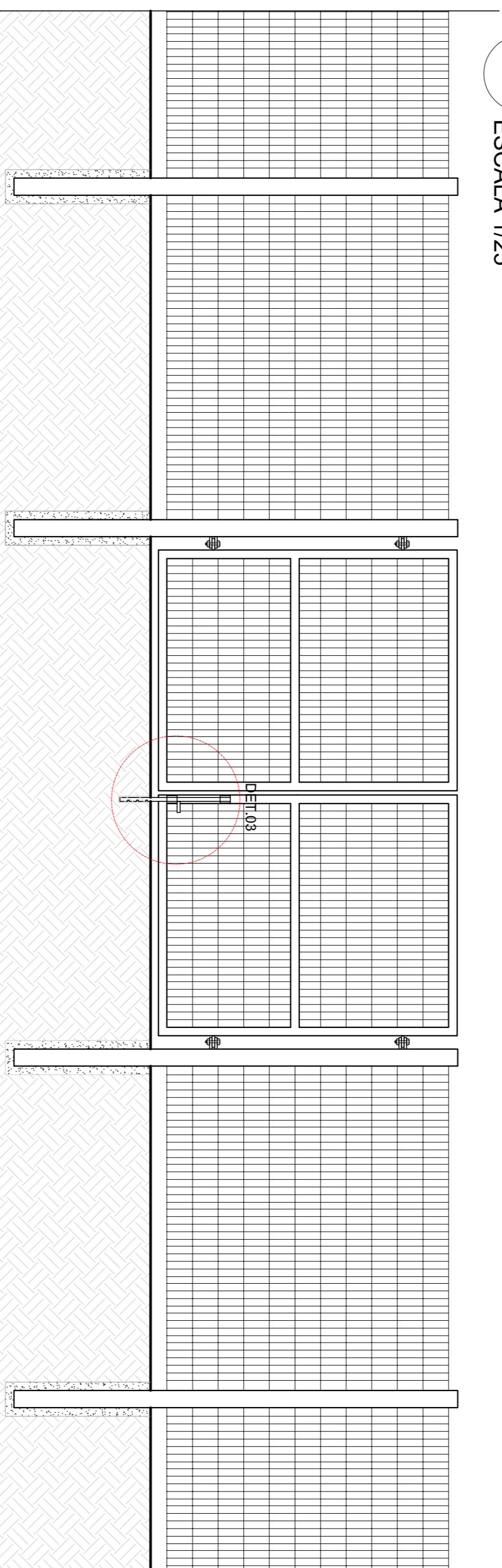

2 VISTA INTERNA - PORTÃO ACESSO PEDESTRES
ESCALA 1/25

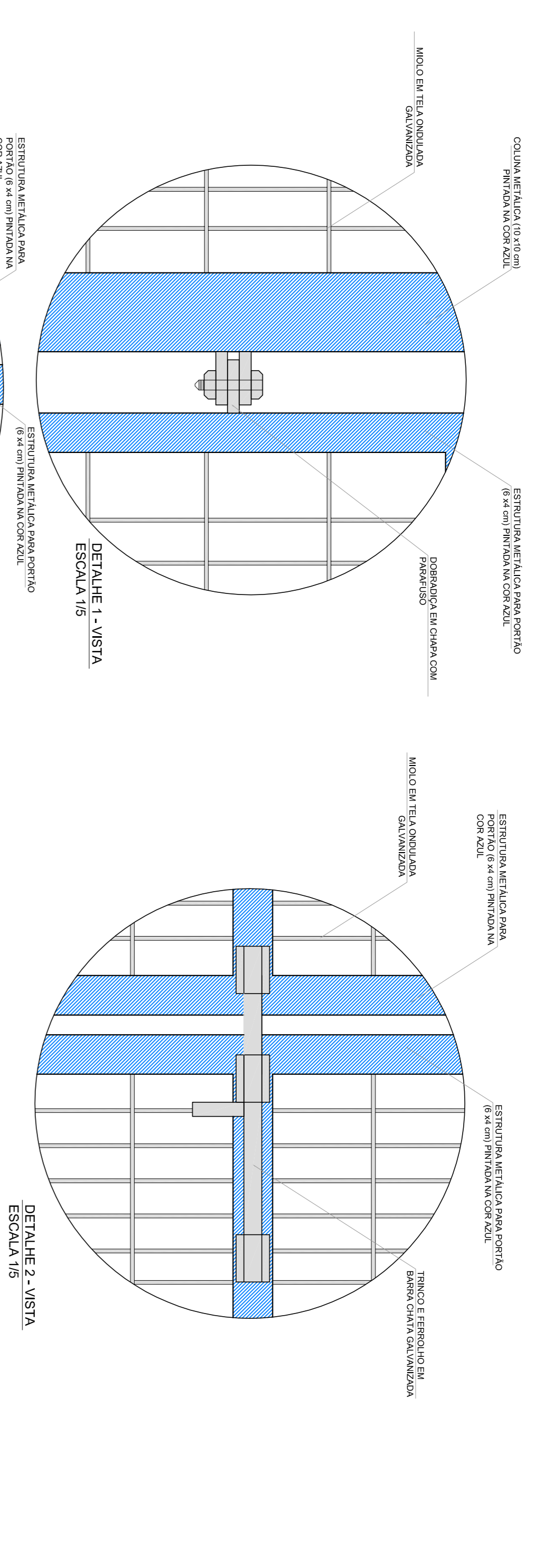

DETALHE 1 - VISTA
ESCALA 1/5

DETALHE 2 - VISTA
ESCALA 1/5

DETALHE 3 - VISTA
ESCALA 1/5

LEGENDA:			
	INDICAÇÃO VIEWS PLANTA E CORTE		INDICAÇÃO DE VISTAS
	INDICAÇÃO VIEWS PLANTA E CORTE		INDICAÇÃO DE CORTE
	INDICAÇÃO DE FACHADAS		ESPECIFICAÇÃO DE MATERIAIS
	INDICAÇÃO DE PORTAS E JANELAS		INDICAÇÃO DE EIXOS
			INDICAÇÃO DE ELEMENTOS (BACULA, PONTILHEIAS E ETC)

NOTAS

- MEDIDAS E NIVEIS EM METROS
- VERIFICAR POSIÇÃO EXATA DOS PILARES NO PROJETO ESTRUTURAL
- VERIFICAR DETALHES CONSTRUTIVOS PERTINENTES NO PROJETO DE DETALHAMENTO
- SEBÃO ORIENTADO NO PROJETO QUANTO À POSIÇÃO DAS CORES (CASO SEJA NECESSÁRIA)
- EM CASO DE CONFLITO DE INFORMAÇÕES ENTRE O PROJETO GRÁFICO E O MEMORIAL DESCRITIVO E ESPECIFICAÇÕES TÉCNICAS, PREVALERÁ A INFORMAÇÃO CONTIDA NO DESENHO
- ATENÇÕES NESTE PROJETO SOMENTE COM AUTORIZAÇÃO EXPRESSA DO FNDE

REFERÊNCIA:

- PLANILHA DE QUANTITATIVOS
- MEMORIAL DESCRITIVO E ESPECIFICAÇÕES TÉCNICAS

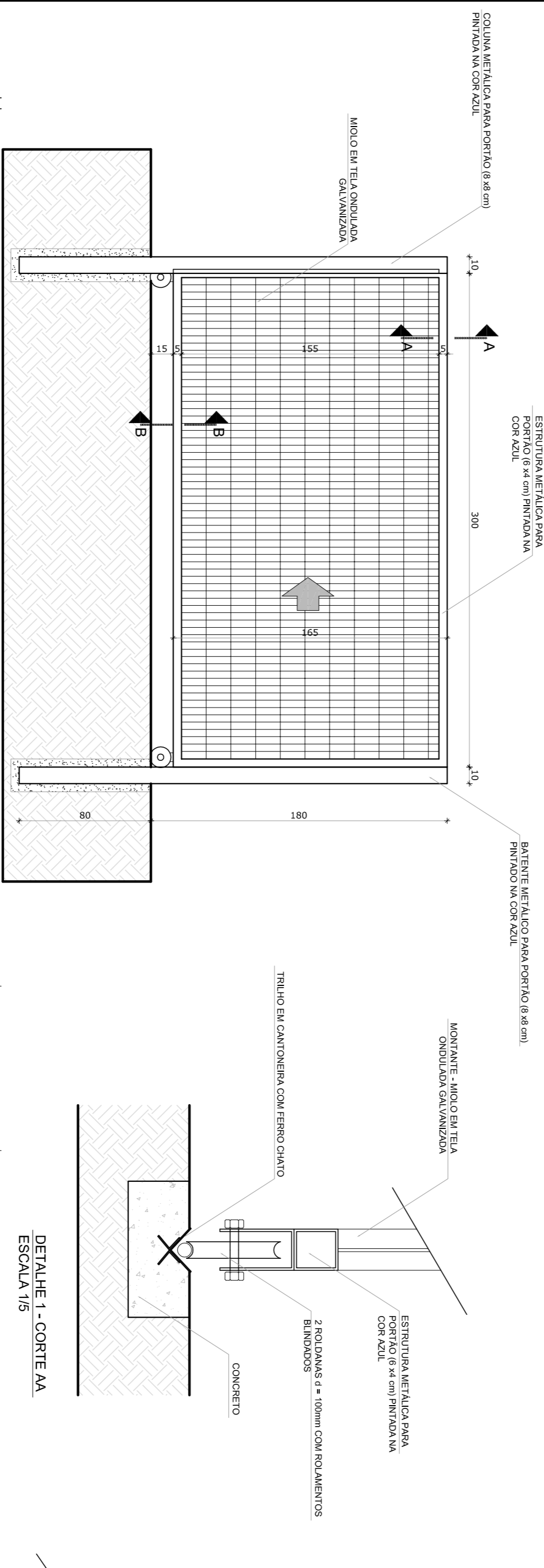

3 VISTA INTERNA - PORTÃO ACESSO VEÍCULOS
ESCALA 1/25

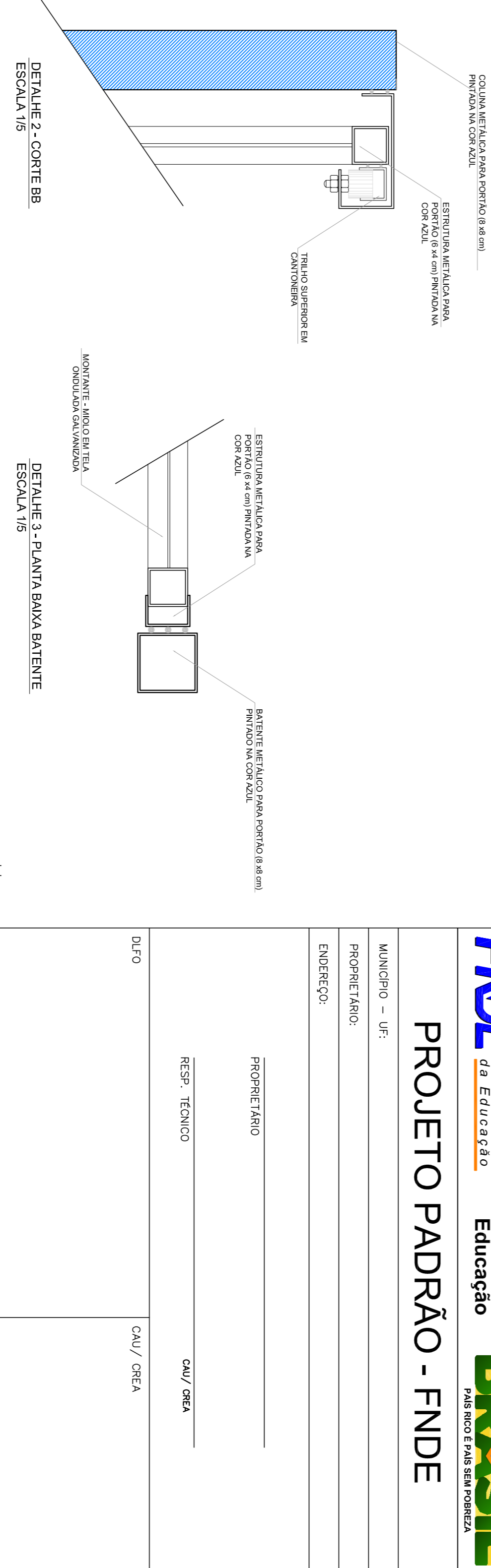

DETALHE 1 - CORTE AA
ESCALA 1/5

DETALHE 2 - CORTE BB
ESCALA 1/5

DETALHE 3 - PLANTA BAIXA BATENTE
ESCALA 1/5

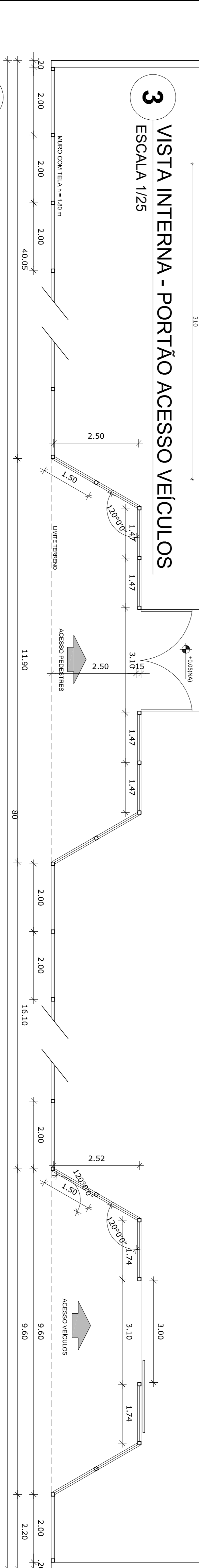

4 PLANTA BAIXA
ESCALA 1/75

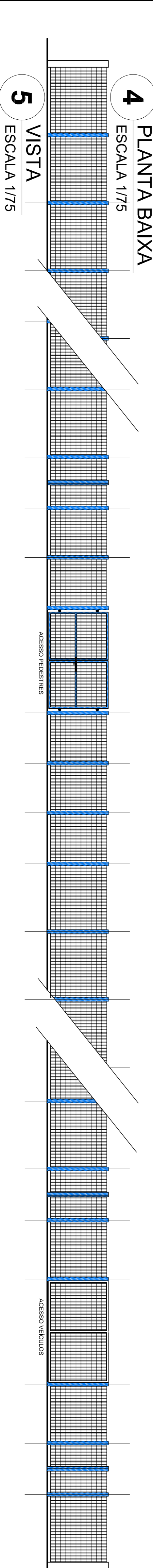

5 VISTA
ESCALA 1/75

<p>FNDE Fundação Nacional do Ensino e da Educação</p> <p>Ministério da Educação</p> <p>GOVERNO FEDERAL</p> <p>BRASIL PAÍS MICO E PAÍS SEM FOMEZA</p>		<p>PROJETO PADRÃO - FNDE</p>	
<p>MUNICÍPIO - UF:</p> <p>PROPRIETÁRIO:</p> <p>ENDEREÇO:</p>		<p>PROPRIETÁRIO</p> <p>RESP. TÉCNICO</p>	
<p>DUFO</p>		<p>CAU / CREA</p>	
<p>CONCORDAÇÃO</p> <p>CGEST - Coordenação Geral de Infraestrutura Educacional</p>		<p>DETALHAMENTO</p> <p>PORTÕES DE ACESSO</p> <p>GRADIL DE FECHAMENTO</p>	
<p>FORMATO</p> <p>A1 (841X594)</p>		<p>PRONUNCIA</p> <p>26/28</p>	

ESCOLA 6 SALAS DE AULA

PROJETO DE ARQUITETURA

ARQ

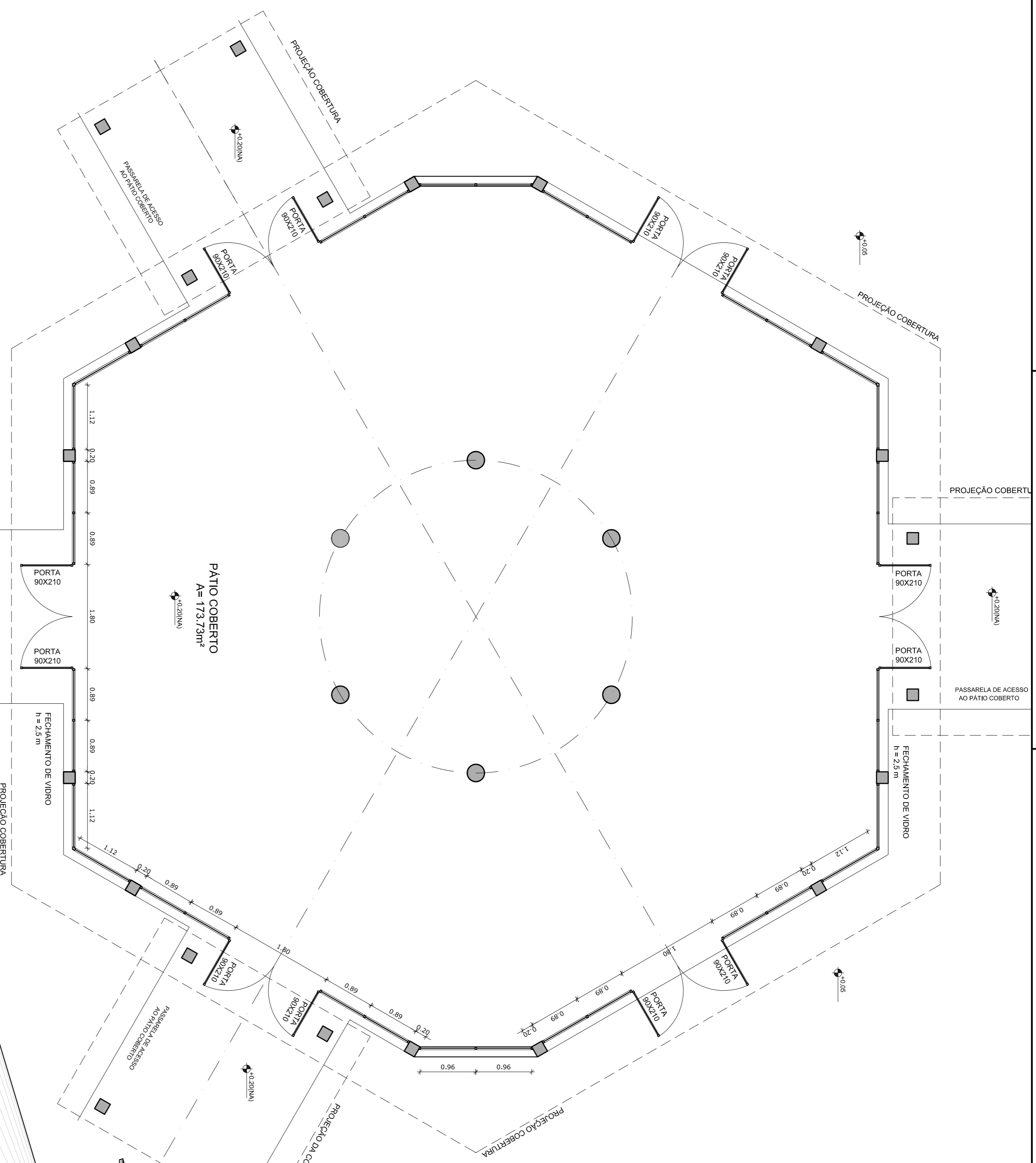

1 PLANTA BAIXA
ESCALA 1/50

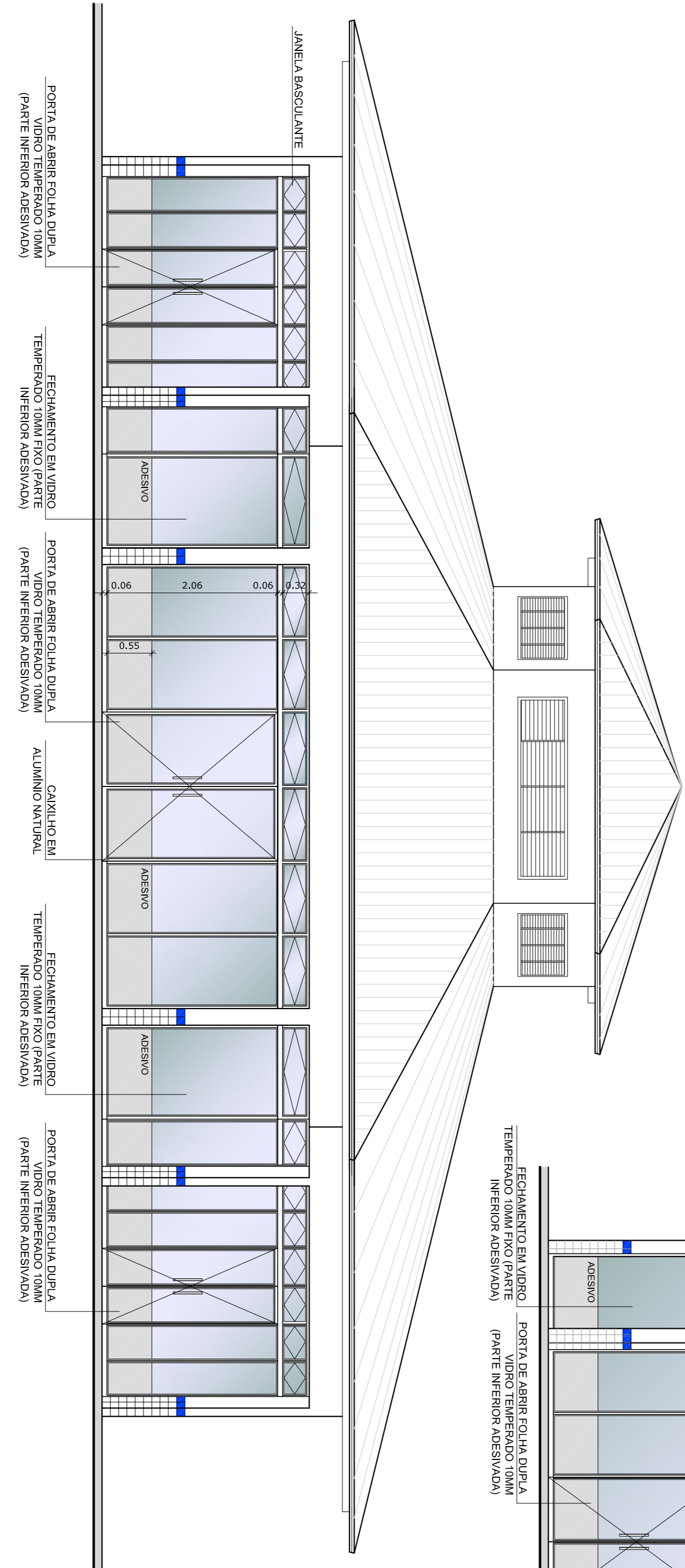

3 VISTA 1
ESCALA 1/50

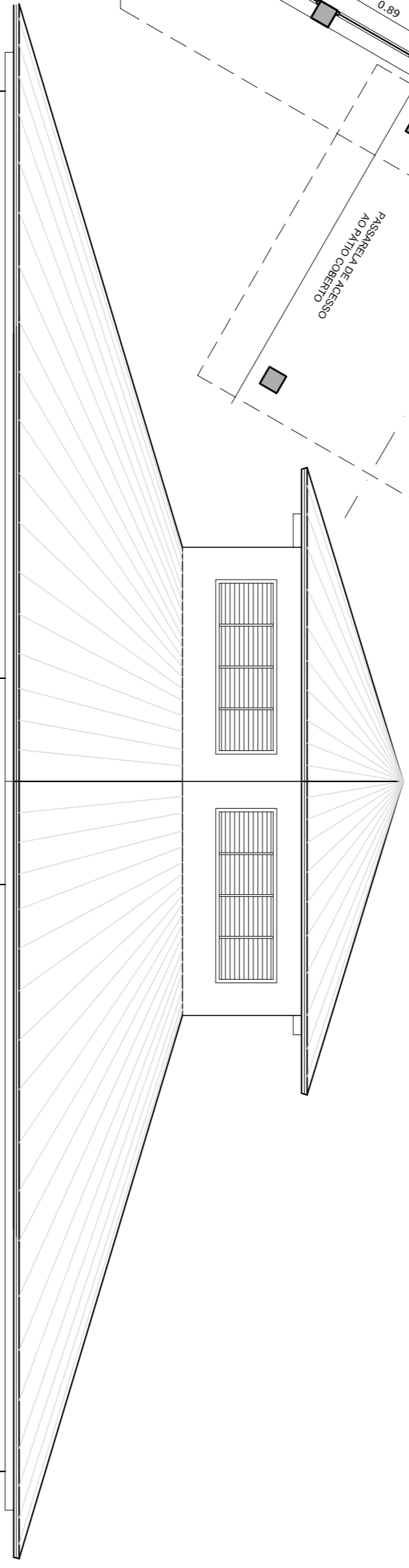

2 VISTA 2
ESCALA 1/50

OBSERVAÇÃO
ESTE PROJETO NÃO ESTÁ INCLUI DO ESCOPO DO PROJETO PADRÃO FNDE DE 4 SALAS, PORTANTO O MESMO SERVIRÁ APENAS COMO SUGESTÃO.

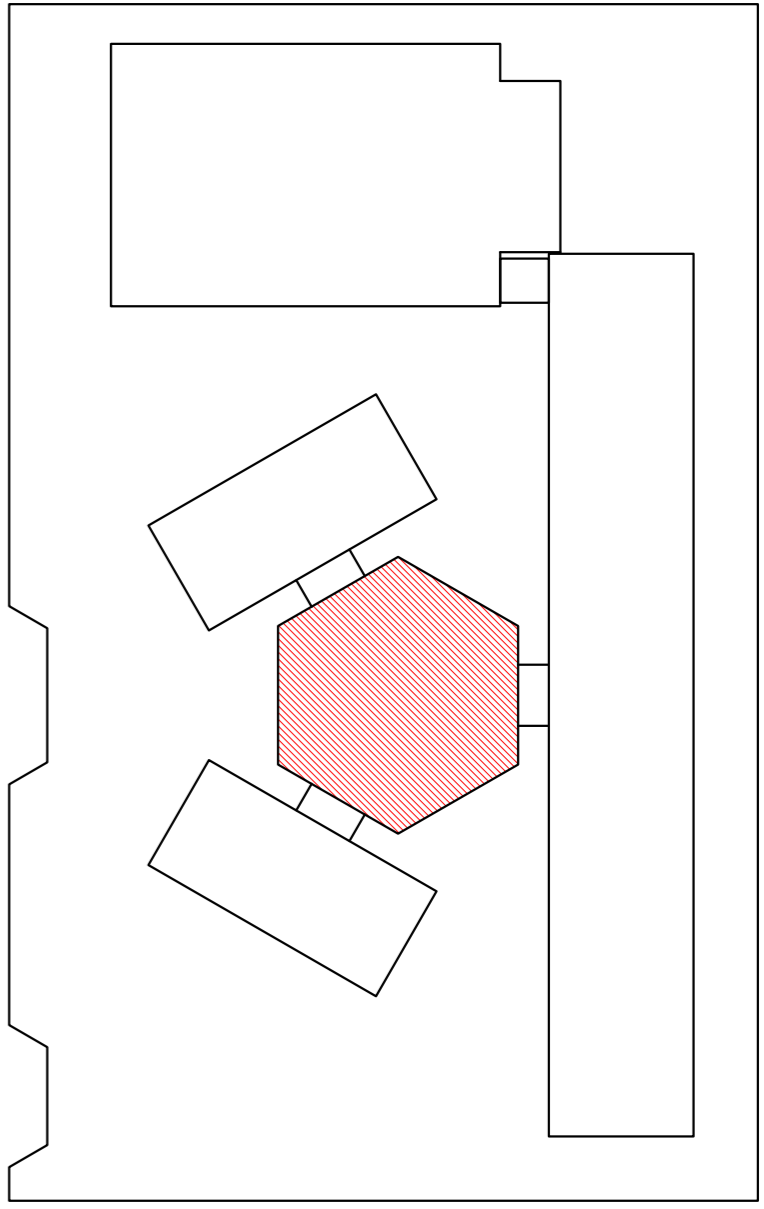

OROUQUÍ DE REFERÊNCIA

LEGENDA:		INDICAÇÃO DE VISTAS	
	INDICAÇÃO NÍVELS PLANTA E CORTE		INDICAÇÃO DE VISTAS
	INDICAÇÃO DE CORTES		ESPECIFICAÇÃO DE MATERIAIS
	INDICAÇÃO DE PORTAS E JANELAS		INDICAÇÃO DE EIXOS
	INDICAÇÃO DE PORTAS E JANELAS		INDICAÇÃO DE EQUIPAMENTOS (BANCADA, PINTURAS, ETC.)

NOTAS

- MEDIAS E NÍVEIS EM METROS
- VERIFICAR POSIÇÃO EXATA DOS PILARES NO PROJETO ESTRUTURAL
- VERIFICAR DETALHES CONSTRUTIVOS PERTINENTES NO PROJETO DE DETALHAMENTO
- SEMPRE ORIENTAR O PROJETO QUANTO ÀS DIFERENÇAS DE NÍVEL
- EM CASO DE CONFLITO DE INFORMAÇÕES ENTRE O PROJETO GRÁFICO E O MEMORIAL DESCRITIVO E ESPECIFICAÇÕES TÉCNICAS, PREVALERÁ A INFORMAÇÃO CONTIDA NO DESENHO
- ATENÇÕES NESTE PROJETO SOMENTE COM AUTORIZAÇÃO EXPRESSA DO FNDE

REFERÊNCIAS:

- PLANTAS DE QUANTITATIVOS
- MEMORIAL DESCRITIVO E ESPECIFICAÇÕES TÉCNICAS

FNDE Fundação Nacional do Ensino e das Tecnologias

Ministério da Educação

GOVERNO FEDERAL

BRASIL País Rico e País Sem Pobreza

PROJETO PADRÃO - FNDE

MUNICÍPIO - UF:

PROPRIETÁRIO:

ENDEREÇO:

PROPRIETÁRIO

RESPOSTA TÉCNICA

CAU/CREA

CAU/CREA

REVISÃO

ESCALA

DATA

FEVEREIRO/2014

ESCOLA 6 SALAS DE AULA

PROJETO DE ARQUITETURA

FECHAMENTO PÁTIO COBERTO

SUGESTÃO PARA REGIÕES FRAS

PLANTA BAIXA E VISTAS

ARQ

27/28

CONSERVAÇÃO

CGEST - Coordenação Geral de Infraestrutura Educacional

REVISÃO

ESCALA

DATA

FEVEREIRO/2014

PRONUNIA

27/28

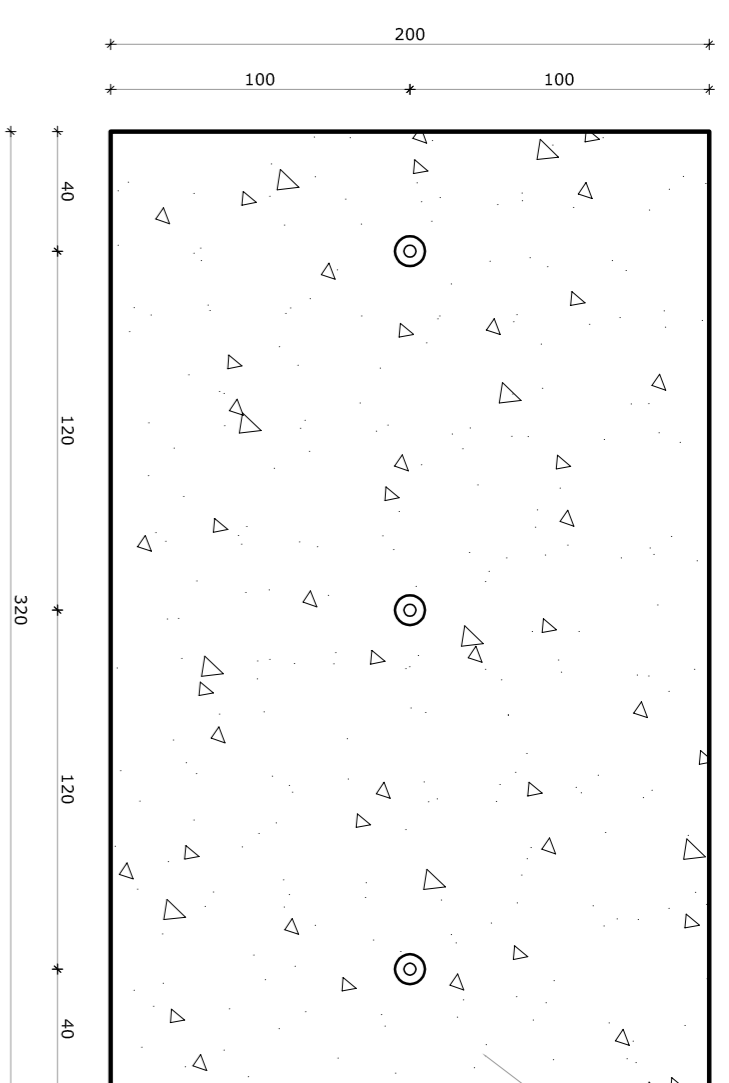

1 PLANTA BAIXA - MASTROS
ESCALA 1/25

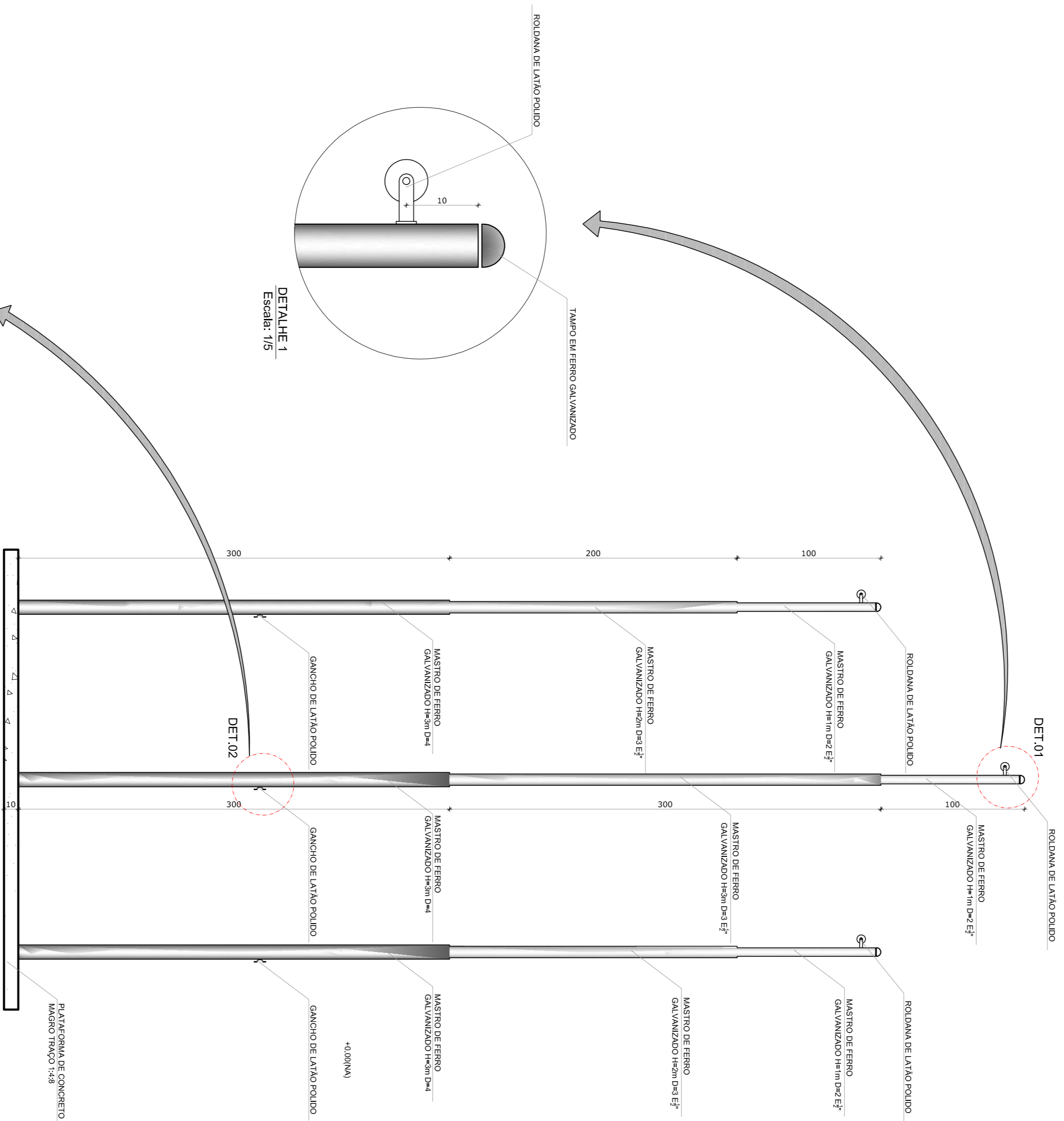

2 VISTA FRONTAL
ESCALA 1/25

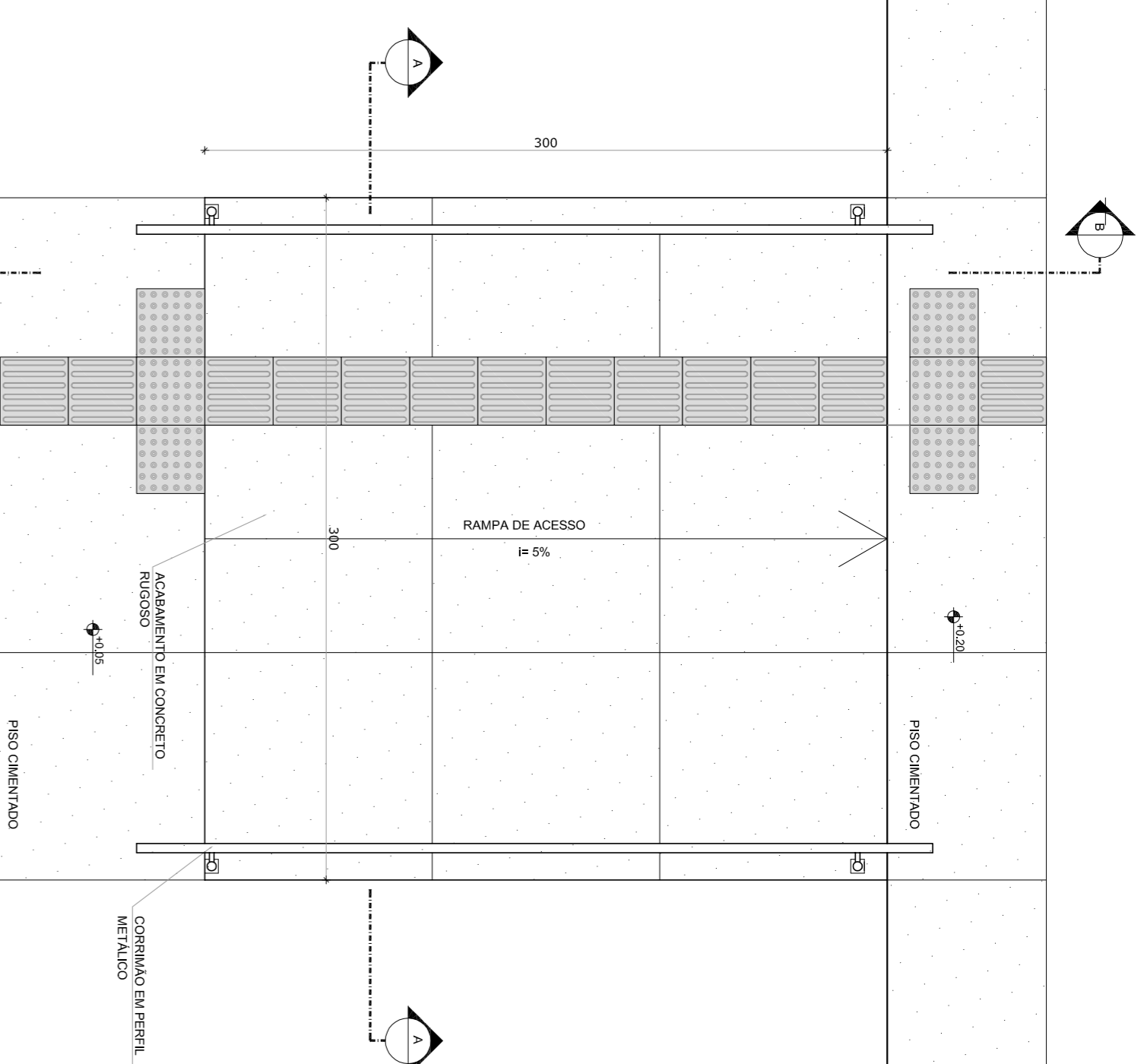

3 PLANTA BAIXA - RAMP
ESCALA 1/25

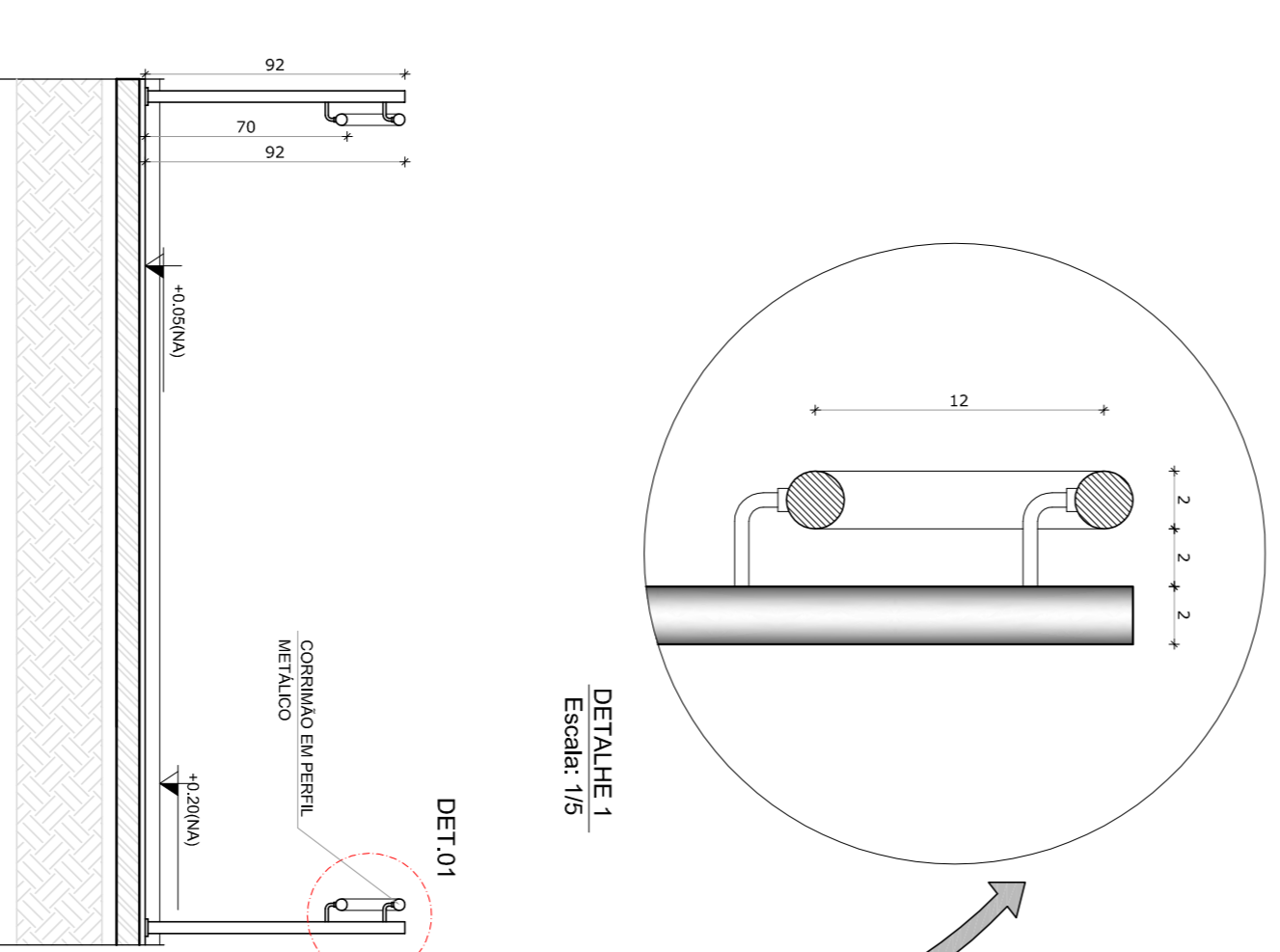

4 CORTE A-A
ESCALA 1/25

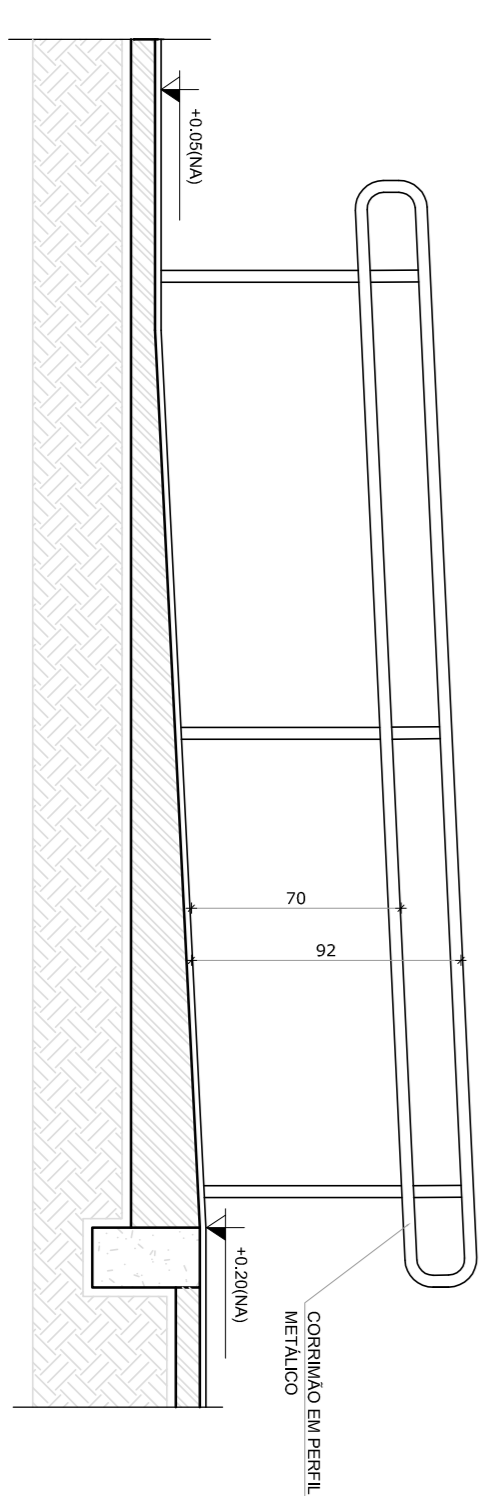

5 CORTE B-B
ESCALA 1/25

LEGENDA:	
	INDICAÇÃO NÍVEIS PLANTA E CORTE
	INDICAÇÃO DE VISTAS
	INDICAÇÃO DE CORTE
	INDICAÇÃO DE FACHADAS
	INDICAÇÃO DE PORTAS E JANELAS
	INDICAÇÃO DE EIXOS
	INDICAÇÃO DE BARRIS (BARRAS, PONTILHAS E ETC.)

NOTAS

- MEDIAS E NÍVEIS EM METROS
- VERIFICAR POSIÇÃO EXATA DOS PILARES NO PROJETO ESTRUTURAL
- VERIFICAR DETALHES CONSTRUTIVOS PERTINENTES NO PROJETO DE DETALHAMENTO
- SEBÃO ORIENTADO NO PROJETO QUANTO À DIREÇÃO DO CORTE. CASO SEJA NECESSÁRIA A INDICAÇÃO DO SENTIDO DO CORTE
- EM CASO DE CONFLITO DE INFORMAÇÕES ENTRE O PROJETO GRÁFICO E O MEMORIAL DESCRITIVO E ESPECIFICAÇÕES TÉCNICAS, PREVALERÁ A INFORMAÇÃO CONTIDA NO DESENHO
- ATENÇÕES NESTE PROJETO SOMENTE COM AUTORIZAÇÃO EXPRESSA DO FNDE

REFERÊNCIA:

- PLANILHA DE QUANTITATIVOS
- MEMORIAL DESCRITIVO E ESPECIFICAÇÕES TÉCNICAS

FNDE Fundação Nacional do Ensino e das Tecnologias
Ministério da Educação
BRASIL GOVERNO FEDERAL
PAÍS RICO E PAÍS SEM POBREZA

PROJETO PADRÃO - FNDE

MUNICÍPIO - UF:	
PROPRIETÁRIO:	
ENDEREÇO:	
PROPRIETÁRIO	CAU / CREA
RESP. TÉCNICO	CAU / CREA
DUFO	CAU / CREA
OBSERVAÇÕES:	

ESCOLA 4 SALAS DE AULA		PROJETO DE ARQUITETURA	
CONCORDAÇÃO	CGEST - Coordenação Geral de Infraestrutura Educacional	DETALHAMENTO	MASTROS PARA BANDERAS RAMP
FORMATO	A1 (841X594)	REVISÃO	R.01
ESCALA	1/25	DATA ANÁLISE	FEBREIRO/2014
PRONÓIA			
			28/28