



RELATÓRIO ANALÍTICO - COMPOSIÇÕES DE CUSTOS

OBRA:	PROJETO ESPAÇO EDUCATIVO RURAL COM 6 SALAS DE AULA E COM QUADRA	DATA: 03/05/2022	BDI: 31,25%			
LOCAL:	DISTRITO DE CODIA	FONTE	VERSÃO	HORA	MES	REF.
MUNICÍPIO:	SENADOR POMPEU / CE	SEINFRA	027.1 COM DESONERAÇÃO	83,85%	47,76%	05/2021
CLIENTE:	PREFEITURA MUNICIPAL DE SENADOR POMPEU	SINAPI	2022/03 COM DESONERAÇÃO	83,55%	47,46%	04/2022
				COMPOSIÇÕES PRÓPRIAS	0,00%	0,00%



00025067	BLOCO DE CONCRETO ESTRUTURAL 19 X 19 X 39 CM, FBK 4,5 MRA (NBR 6136)	UN	411,49800000	3,92	1.613,07
TOTAL MATERIAL:					1.781,46

SERVICO	FONTE	UNID	COEFICIENTE	PREÇO UNITÁRIO	TOTAL
5678	SINAPI	CHP	0,20000000	131,04	26,20
5679	SINAPI	CHI	0,67270000	46,57	31,32
87316	SINAPI	M3	0,02720000	367,43	9,99
88309	SINAPI	H	86,92480000	20,82	1.809,77
88316	SINAPI	H	86,92480000	16,57	1.440,34
89993	SINAPI	M3	0,17930000	784,62	140,68
89995	SINAPI	M3	0,20300000	756,50	153,56
89996	SINAPI	KG	5,92320000	12,75	75,52
89998	SINAPI	KG	8,14440000	12,36	100,66
92783	SINAPI	KG	53,14840000	18,70	993,87
94970	SINAPI	M3	2,28560000	358,35	819,04
97735	SINAPI	M3	0,70000000	2.077,56	1.454,29
100475	SINAPI	M3	2,44680000	573,12	1.402,31
101625	SINAPI	M3	0,93100000	143,24	133,35
TOTAL SERVICIO:					8.590,90
VALOR:					10.372,36

C4026 - CANALETA DE CONCRETO 20CM X 20CM C/ TAMPAS EM CHAPA DE ALUMÍNIO CORRUGADO (M)						
MATERIAL	FONTE	UNID	COEFICIENTE	PREÇO UNITÁRIO	TOTAL	
10464	SEINFRA	M	4,00000000	12,7400	50,9600	
17546	SEINFRA	M2	0,25000000	231,1200	57,7800	
TOTAL MATERIAL:					108,7400	

SERVICO	FONTE	UNID	COEFICIENTE	PREÇO UNITÁRIO	TOTAL
C0841	SEINFRA	M3	0,06000000	408,7200	24,5232
C1405	SEINFRA	M2	0,40000000	116,3900	46,5560
C2784	SEINFRA	M3	0,10000000	41,2100	4,1210
TOTAL SERVICIO:					75,2002
VALOR:					183,94

Alexandre Leão Fortuoso
Engenheiro Civil
RUBRICA 7456-2

C1151 - DUCHA P/ WC CROMADO (INSTALADO) (UN)
--

APC

RELATÓRIO ANALÍTICO - COMPOSIÇÕES DE CUSTOS

 <p style="font-size: small;">PREFEITURA DE SENADOR POMPEU CAMPANHA 2022</p>	OBRA:		PROJETO ESPAÇO EDUCATIVO RURAL COM 6 SALAS DE AULA E COM QUADRA		DATA: 03/05/2022	BDI: 31,25%			
	LOCAL:		DISTRITO DE CODIA		FORTE	VERSÃO	HORA	MES	REF.
	MUNICÍPIO:		SENADOR POMPEU / CE		SEINFRA	027 I COM DESONERAÇÃO	83,85%	47,76%	05/2021
	CLIENTE:		PREFEITURA MUNICIPAL DE SENADOR POMPEU		SINAPI	2022/03 COM DESONERAÇÃO	83,55%	47,46%	04/2022
					COMPOSIÇÕES PRÓPRIAS		0,00%	0,00%	

MAO DE OBRA		FORTE	UNID	COEFICIENTE	PREÇO UNITÁRIO	TOTAL
10043	AJUDANTE DE ENCANADOR	SEINFRA	H	0,50000000	16,7700	8,3850
12320	ENCANADOR	SEINFRA	H	0,50000000	20,3200	10,1600
TOTAL MAO DE OBRA:						18,5450

MATERIAL		FORTE	UNID	COEFICIENTE	PREÇO UNITÁRIO	TOTAL
10797	CHUVEIRO-DUCHA CROMADO 1/2"	SEINFRA	UN	1,00000000	50,9400	50,9400
11180	FITA DE VEDAÇÃO	SEINFRA	M	0,28000000	0,2800	0,0784
TOTAL MATERIAL:						51,0184
VALOR:						69,56

95470 - VASO SANITARIO SIFONADO CONVENCIONAL COM LOUÇA BRANCA, INCLUSO CONJUNTO DE LIGAÇÃO PARA BACIA SANITÁRIA AJUSTÁVEL - FORNECIMENTO E INSTALAÇÃO. AF_10/2016 (UN)

MATERIAL		FORTE	UNID	COEFICIENTE	PREÇO UNITÁRIO	TOTAL
00006142	CONJUNTO DE LIGACAO PARA BACIA SANITARIA AJUSTAVEL, EM PLASTICO BRANCO, COM TUBO, CANOPLA E ESPUDE	SINAPI	UN	1,00000000	6,84	6,84
TOTAL MATERIAL:						6,84

SERVICO		FORTE	UNID	COEFICIENTE	PREÇO UNITÁRIO	TOTAL
95469	VASO SANITARIO SIFONADO CONVENCIONAL COM LOUÇA BRANCA - FORNECIMENTO E INSTALAÇÃO. AF_01/2020	SINAPI	UN	1,00000000	276,59	276,59
TOTAL SERVICIO:						276,59
VALOR:						283,43

99635 - VÁLVULA DE DESCARGA METÁLICA, BASE 1 1/2", ACABAMENTO METALICO CROMADO - FORNECIMENTO E INSTALAÇÃO. AF_08/2021 (UN)

MATERIAL		FORTE	UNID	COEFICIENTE	PREÇO UNITÁRIO	TOTAL
00003148	FITA VEDA ROSCA EM ROLOS DE 18 MM X 50 M (L X C)	SINAPI	UN	0,01920000	20,28	0,38
00010228	VALVULA DE DESCARGA METALICA, BASE 1 1/2" E ACABAMENTO METALICO CROMADO	SINAPI	UN	1,00000000	319,00	319,00
TOTAL MATERIAL:						319,38

SERVICO		FORTE	UNID	COEFICIENTE	PREÇO UNITÁRIO	TOTAL
88248	AUXILIAR DE ENCANADOR OU BOMBEIRO HIDRÁULICO COM ENCARGOS COMPLEMENTARES	SINAPI	H	0,92490000	16,50	15,26
88267	ENCANADOR OU BOMBEIRO HIDRÁULICO COM ENCARGOS COMPLEMENTARES	SINAPI	H	0,92490000	20,21	18,69
TOTAL SERVICIO:						33,95
VALOR:						353,33

86931 - VASO SANITÁRIO SIFONADO COM CAIXA ACOPLADA LOUÇA BRANCA, INCLUSO ENGATE FLEXÍVEL EM PLÁSTICO BRANCO, 1/2 X 40CM - FORNECIMENTO E INSTALAÇÃO. AF_01/2020 (UN)

SERVICO		FORTE	UNID	COEFICIENTE	PREÇO UNITÁRIO	TOTAL
86885	ENGATE FLEXIVEL EM PLÁSTICO BRANCO, 1/2 X 40CM - FORNECIMENTO E INSTALAÇÃO. AF_01/2020	SINAPI	UN	1,00000000	11,68	11,68
86888	VASO SANITÁRIO SIFONADO COM CAIXA ACOPLADA LOUCA BRANCA - FORNECIMENTO E INSTALAÇÃO. AF_01/2020	SINAPI	UN	1,00000000	439,35	439,35
TOTAL SERVICIO:						451,03
VALOR:						451,03

100858 - MICTÓRIO SIFONADO LOUÇA BRANCA PADRÃO MÉDIO FORNECIMENTO E INSTALAÇÃO. AF_01/2020 (UN)

MATERIAL		FORTE	UNID	COEFICIENTE	PREÇO UNITÁRIO	TOTAL
00003146	FITA VEDA ROSCA EM ROLOS DE 18 MM X 10 M (L X C)	SINAPI	UN	0,03650000	5,50	0,20



RELATÓRIO ANALÍTICO - COMPOSIÇÕES DE CUSTOS

OBRA:	PROJETO ESPAÇO EDUCATIVO RURAL COM 6 SALAS DE AULA E COM QUADRA	DATA:	03/05/2022	BDI: 31,25%		
LOCAL:	DISTRITO DE CODIA	FONTE	VERSÃO	HORA	MES	REF.
MUNICÍPIO:	SENADOR POMPEU / CE	SEINFRA	027.1 COM DESONERAÇÃO	83,85%	47,76%	05/2021
CLIENTE:	PREFEITURA MUNICIPAL DE SENADOR POMPEU	SINAPI	2022/03 COM DESONERAÇÃO	83,55%	47,46%	04/2022
			COMPOSIÇÕES PRÓPRIAS	0,00%	0,00%	

COMISSÃO DE LICITAÇÃO
779
Fis
m
Rubrica

QUANTIDADE	DESCRIÇÃO	FONTE	UNID	VALOR UNITÁRIO	TOTAL	
00004351	PARAFUSO NIQUELADO 3 1/2" COM ACABAMENTO CROMADO PARA FIXAR PEÇA SANITARIA, INCLUI PORCA CEGA, ARRUELA E BUCHA DE NYLON TAMANHO S-8	SINAPI	UN	2,00000000	23,49	46,98
00006142	CONJUNTO DE LIGAÇÃO PARA BACIA SANITARIA AJUSTAVEL, EM PLASTICO BRANCO, COM TUBO, CANOPLA E ESPUDE	SINAPI	UN	1,00000000	6,84	6,84
00010432	MICTORIO INDIVIDUAL, SIFONADO, LOUCA BRANCA, SEM COMPLEMENTOS	SINAPI	UN	1,00000000	311,65	311,65
00021112	VALVULA DE DESCARGA EM METAL CROMADO PARA MICTORIO COM ACIONAMENTO POR PRESSAO E FECHAMENTO AUTOMATICO	SINAPI	UN	1,00000000	274,60	274,60
TOTAL MATERIAL:					640,27	

SERVICO	FONTE	UNID	COEFICIENTE	PREÇO UNITÁRIO	TOTAL	
88267	ENCANADOR OU BOMBEIRO HIDRÁULICO COM ENCARGOS COMPLEMENTARES	SINAPI	H	1,00900000	20,21	20,39
88316	SERVENTE COM ENCARGOS COMPLEMENTARES	SINAPI	H	0,31790000	16,57	5,26
TOTAL SERVICOS:					25,65	
VALOR:					665,92	

86904 - LAVATÓRIO LOUÇA BRANCA SUSPENSO, 29,5 X 39CM OU EQUIVALENTE, PADRÃO POPULAR - FORNECIMENTO E INSTALAÇÃO. AF_01/2020 (UN)

MATERIAL	FONTE	UNID	COEFICIENTE	PREÇO UNITÁRIO	TOTAL	
00004351	PARAFUSO NIQUELADO 3 1/2" COM ACABAMENTO CROMADO PARA FIXAR PEÇA SANITARIA, INCLUI PORCA CEGA, ARRUELA E BUCHA DE NYLON TAMANHO S-8	SINAPI	UN	2,00000000	23,49	46,98
00010425	LAVATORIO DE LOUCA BRANCA, SUSPENSO (SEM COLUNA), DIMENSOES *40 X 30* CM	SINAPI	UN	1,00000000	81,04	81,04
00037329	REJUNTE EPOXI, QUALQUER COR	SINAPI	KG	0,03040000	96,46	2,93
TOTAL MATERIAL:					130,95	

SERVICO	FONTE	UNID	COEFICIENTE	PREÇO UNITÁRIO	TOTAL	
88267	ENCANADOR OU BOMBEIRO HIDRÁULICO COM ENCARGOS COMPLEMENTARES	SINAPI	H	0,38700000	20,21	7,82
88316	SERVENTE COM ENCARGOS COMPLEMENTARES	SINAPI	H	0,18860000	16,57	3,12
TOTAL SERVICOS:					10,94	
VALOR:					141,89	

86901 - CUBA DE EMBUTIR OVAL EM LOUÇA BRANCA, 35 X 50CM OU EQUIVALENTE - FORNECIMENTO E INSTALAÇÃO. AF_01/2020 (UN)

MATERIAL	FONTE	UNID	COEFICIENTE	PREÇO UNITÁRIO	TOTAL	
00004823	MASSA PLASTICA PARA MARMORE/GRANITO	SINAPI	KG	0,52710000	47,19	24,87
00020269	LAVATORIO / CUBA DE EMBUTIR, OVAL, DE LOUCA BRANCA, SEM LADRAO, DIMENSOES *50 X 35* CM (L X C)	SINAPI	UN	1,00000000	84,21	84,21
TOTAL MATERIAL:					109,08	

SERVICO	FONTE	UNID	COEFICIENTE	PREÇO UNITÁRIO	TOTAL	
88274	MARMORISTA/GRANITEIRO COM ENCARGOS COMPLEMENTARES	SINAPI	H	0,84580000	20,42	17,27
88316	SERVENTE COM ENCARGOS COMPLEMENTARES	SINAPI	H	0,28650000	16,57	4,41
TOTAL SERVICOS:					21,68	
VALOR:					130,76	

Alexandro Leão Frutuoso
Engenheiro Civil
RUBRICA 17456-2

86906 - TORNEIRA CROMADA DE MESA, 1/2 OU 3/4, PARA LAVATORIO, PADRÃO POPULAR - FORNECIMENTO E INSTALAÇÃO. AF_01/2020 (UN)

MATERIAL	FONTE	UNID	COEFICIENTE	PREÇO UNITÁRIO	TOTAL	
00003146	FITA VEDA ROSCA EM ROLOS DE 18 MM X 10 M (L X C)	SINAPI	UN	0,02100000	5,50	0,11
00013415	TORNEIRA DE MESA/BANCADA, PARA LAVATORIO, FIXA, METALICA CROMADA, PADRAO POPULAR, 1/2 " OU 3/4 " (REF 1193)	SINAPI	UN	1,00000000	56,85	56,85

AB

RELATÓRIO ANALÍTICO - COMPOSIÇÕES DE CUSTOS



OBRA:	PROJETO ESPAÇO EDUCATIVO RURAL COM 8 SALAS DE AULA E COM QUADRA	DATA:	03/05/2022			BDI:	31,25%		
LOCAL:	DISTRITO DE CODIA	VERSÃO:	027.1 COM DESONERAÇÃO	HORA:	83,85%	MES:	47,76%	REF.:	09/2021
MUNICÍPIO:	SENADOR POMPEU / CE	SINAPI:	2022/03 COM DESONERAÇÃO		83,55%		47,46%		04/2022
CLIENTE:	PREFEITURA MUNICIPAL DE SENADOR POMPEU		COMPOSIÇÕES PRÓPRIAS		0,00%		0,00%		

COMISSÃO DE LICITAÇÃO
 780
 M
 Rubrica

TOTAL MATERIAL:	56,96
------------------------	-------

SERVICO	UNID	COEFICIENTE	PREÇO UNITÁRIO	TOTAL
88267 ENCANADOR OU BOMBEIRO HIDRÁULICO COM ENCARGOS COMPLEMENTARES	H	0,09600000	20,21	1,94
88316 SERVENTE COM ENCARGOS COMPLEMENTARES	H	0,03030000	16,57	0,50
TOTAL SERVICIO:				2,44
VALOR:				59,40

95544 - PAPELEIRA DE PAREDE EM METAL CROMADO SEM TAMPA, INCLUSO FIXAÇÃO. AF_01/2020 (UN)

MATERIAL	UNID	COEFICIENTE	PREÇO UNITÁRIO	TOTAL
00011703 PAPELEIRA DE PAREDE EM METAL CROMADO SEM TAMPA	UN	1,00000000	25,03	25,03
TOTAL MATERIAL:				25,03

SERVICO	UNID	COEFICIENTE	PREÇO UNITÁRIO	TOTAL
88267 ENCANADOR OU BOMBEIRO HIDRÁULICO COM ENCARGOS COMPLEMENTARES	H	0,31620000	20,21	6,39
88316 SERVENTE COM ENCARGOS COMPLEMENTARES	H	0,09960000	16,57	1,65
TOTAL SERVICIO:				8,04
VALOR:				33,07

100868 - BARRA DE APOIO RETA, EM ACO INOX POLIDO, COMPRIMENTO 80 CM, FIXADA NA PAREDE - FORNECIMENTO E INSTALAÇÃO. AF_01/2020 (UN)

MATERIAL	UNID	COEFICIENTE	PREÇO UNITÁRIO	TOTAL
00004351 PARAFUSO NIQUELADO 3 1/2" COM ACABAMENTO CROMADO PARA FIXAR PEÇA SANITARIA, INCLUI PORCA CEGA, ARRUELA E BUCHA DE NYLON TAMANHO S-8	UN	6,00000000	23,49	140,94
00036081 BARRA DE APOIO RETA, EM ACO INOX POLIDO, COMPRIMENTO 80CM, DIAMETRO MINIMO 3 CM	UN	1,00000000	254,00	254,00
TOTAL MATERIAL:				394,94

SERVICO	UNID	COEFICIENTE	PREÇO UNITÁRIO	TOTAL
88267 ENCANADOR OU BOMBEIRO HIDRÁULICO COM ENCARGOS COMPLEMENTARES	H	0,94850000	20,21	19,16
88316 SERVENTE COM ENCARGOS COMPLEMENTARES	H	0,29880000	16,57	4,95
TOTAL SERVICIO:				24,11
VALOR:				419,05

100864 - BARRA DE APOIO EM "L", EM ACO INOX POLIDO 80 X 80 CM, FIXADA NA PAREDE - FORNECIMENTO E INSTALACAO. AF_01/2020 (UN)

MATERIAL	UNID	COEFICIENTE	PREÇO UNITÁRIO	TOTAL
00004351 PARAFUSO NIQUELADO 3 1/2" COM ACABAMENTO CROMADO PARA FIXAR PEÇA SANITARIA, INCLUI PORCA CEGA, ARRUELA E BUCHA DE NYLON TAMANHO S-8	UN	9,00000000	23,49	211,41
00036209 BARRA DE APOIO EM "L", EM ACO INOX POLIDO 80 X 80 CM, DIAMETRO MINIMO 3 CM	UN	1,00000000	559,13	559,13
TOTAL MATERIAL:				770,54

SERVICO	UNID	COEFICIENTE	PREÇO UNITÁRIO	TOTAL
88267 ENCANADOR OU BOMBEIRO HIDRÁULICO COM ENCARGOS COMPLEMENTARES	H	1,42280000	20,21	28,75
88316 SERVENTE COM ENCARGOS COMPLEMENTARES	H	0,44830000	16,57	7,42
TOTAL SERVICIO:				36,17
VALOR:				806,71

Alexandre Leão Frutuoso
 Engenheiro Civil
 CRP 001459-2



RELATÓRIO ANALÍTICO - COMPOSIÇÕES DE CUSTOS

OBRA:	PROJETO ESPAÇO EDUCATIVO RURAL COM 6 SALAS DE AULA E COM QUADRA	DATA:	03/05/2022	BDI:	31,25%	
LOCAL:	DISTRITO DE CODIA	FORTE	VERSÃO	HORA	MES	REF.
MUNICÍPIO:	SENADOR POMPEU / CE	SEINFRA	027.1 COM DESONERAÇÃO	83,85%	47,76%	05/2021
CLIENTE:	PREFEITURA MUNICIPAL DE SENADOR POMPEU	SINAPI	2022/03 COM DESONERAÇÃO	83,55%	47,46%	04/2022
			COMPOSIÇÕES PRÓPRIAS	0,00%	0,00%	

COMISSÃO DE LICITAÇÃO Nº 781
M
Rubrica

C4825 - PORTA PAPEL TOALHA (DISPENSER) EM ABS (UN)

MAO DE OBRA		FORTE	UNID	COEFICIENTE	PREÇO UNITÁRIO	TOTAL
12391	PEDREIRO	SEINFRA	H	0,50000000	20,7700	10,3850
TOTAL MAO DE OBRA:						10,3850

MATERIAL		FORTE	UNID	COEFICIENTE	PREÇO UNITÁRIO	TOTAL
19139	TOALHEIRO PLASTICO TIPO DISPENSER PARA PAPEL TOALHA INTERFOLHADO	SEINFRA	UN	1,00000000	42,3500	42,3500
TOTAL MATERIAL:						42,3500
VALOR:						52,74

95547 - SABONETEIRA PLASTICA TIPO DISPENSER PARA SABONETE LIQUIDO COM RESERVATORIO 800 A 1500 ML, INCLUSO FIXAÇÃO. AF_01/2020 (UN)

MATERIAL		FORTE	UNID	COEFICIENTE	PREÇO UNITÁRIO	TOTAL
00011758	SABONETEIRA PLASTICA TIPO DISPENSER PARA SABONETE LIQUIDO COM RESERVATORIO 800 A 1500 ML	SINAPI	UN	1,00000000	61,69	61,69
TOTAL MATERIAL:						61,69

SERVICO		FORTE	UNID	COEFICIENTE	PREÇO UNITÁRIO	TOTAL
88267	ENCANADOR OU BOMBEIRO HIDRÁULICO COM ENÇARGOS COMPLEMENTARES	SINAPI	H	0,31620000	20,21	6,39
88316	SERVENTE COM ENÇARGOS COMPLEMENTARES	SINAPI	H	0,09960000	16,57	1,65
TOTAL SERVICIO:						8,04
VALOR:						69,73

86919 - TANQUE DE LOUÇA BRANCA COM COLUNA, 30L OU EQUIVALENTE, INCLUSO SIFÃO FLEXÍVEL EM PVC, VÁLVULA METÁLICA E TORNEIRA DE METAL CROMADO PADRÃO MÉDIO - FORNECIMENTO E INSTALAÇÃO. AF_01/2020 (UN)

SERVICO		FORTE	UNID	COEFICIENTE	PREÇO UNITÁRIO	TOTAL
86872	TANQUE DE LOUÇA BRANCA COM COLUNA, 30L OU EQUIVALENTE - FORNECIMENTO E INSTALAÇÃO. AF_01/2020	SINAPI	UN	1,00000000	662,17	662,17
86877	VÁLVULA EM METAL CROMADO 1.1/2 X 1.1/2 PARA TANQUE OU LAVATÓRIO, COM OU SEM LADRÃO - FORNECIMENTO E INSTALAÇÃO. AF_01/2020	SINAPI	UN	1,00000000	48,54	48,54
86883	SIFÃO DO TIPO FLEXÍVEL EM PVC 1 X 1.1/2 - FORNECIMENTO E INSTALAÇÃO. AF_01/2020	SINAPI	UN	1,00000000	14,12	14,12
86914	TORNEIRA CROMADA 1/2 OU 3/4 PARA TANQUE, PADRÃO MÉDIO - FORNECIMENTO E INSTALAÇÃO. AF_01/2020	SINAPI	UN	1,00000000	78,02	78,02
TOTAL SERVICIO:						802,85
VALOR:						802,85

86936 - CUBA DE EMBUTIR DE AÇO INOXIDÁVEL MÉDIA, INCLUSO VÁLVULA TIPO AMERICANA E SIFÃO TIPO GARRAFA EM METAL CROMADO - FORNECIMENTO E INSTALAÇÃO. AF_01/2020 (UN)

SERVICO		FORTE	UNID	COEFICIENTE	PREÇO UNITÁRIO	TOTAL
86878	VÁLVULA EM METAL CROMADO TIPO AMERICANA 3.1/2 X 1.1/2 PARA PIA - FORNECIMENTO E INSTALAÇÃO. AF_01/2020	SINAPI	UN	1,00000000	52,29	52,29
86881	SIFÃO DO TIPO GARRAFA EM METAL CROMADO 1 X 1.1/2 - FORNECIMENTO E INSTALAÇÃO. AF_01/2020	SINAPI	UN	1,00000000	146,57	146,57
86900	CUBA DE EMBUTIR RETANGULAR DE AÇO INOXIDÁVEL, 46 X 30 X 12 CM - FORNECIMENTO E INSTALAÇÃO. AF_01/2020	SINAPI	UN	1,00000000	171,29	171,29
TOTAL SERVICIO:						370,15
VALOR:						370,15

86909 - TORNEIRA CROMADA TUBO MÓVEL, DE MESA, 1/2 OU 3/4, PARA PIA DE COZINHA, PADRÃO ALTO - FORNECIMENTO E INSTALAÇÃO. AF_01/2020 (UN)

MATERIAL		FORTE	UNID	COEFICIENTE	PREÇO UNITÁRIO	TOTAL
----------	--	-------	------	-------------	----------------	-------

Re



RELATÓRIO ANALÍTICO - COMPOSIÇÕES DE CUSTOS

OBRA:	PROJETO ESPAÇO EDUCATIVO RURAL COM 6 SALAS DE AUI A E COM QUADRA	DATA:	03/05/2022	BDI:	31,25%	
LOCAL:	DISTRITO DE CODIA	FONTE	VERSÃO	HORA	MES	REF.
MUNICÍPIO:	SENADOR POMPEU / CE	SEINFRA	027.1 COM DESONERAÇÃO	83,85%	47,76%	05/2021
CLIENTE:	PREFEITURA MUNICIPAL DE SENADOR POMPEU	SINAPI	2022/03 COM DESONERAÇÃO	83,55%	47,46%	04/2022
			COMPOSIÇÕES PRÓPRIAS	0,00%	0,00%	

00003146	FITA VEDA ROSCA EM ROLOS DE 18 MM X 10 M (L X C)	SINAPI	UN	0,02100000	5,50	0,11
00011772	TORNEIRA METÁLICA CROMADA, DE MESA/BANCADA, PARA COZINHA, BICA MOVEL, COM AREJADOR, 1/2" OU 3/4" (REF 1167 / 1168)	SINAPI	UN	1,00000000	98,76	98,76
TOTAL MATERIAL:						98,87

SERVICO	FONTE	UNID	COEFICIENTE	PREÇO UNITÁRIO	TOTAL	
88267	ENCANADOR OU BOMBEIRO HIDRÁULICO COM ENCARGOS COMPLEMENTARES	SINAPI	H	0,16670000	20,21	3,36
88316	SERVENTE COM ENCARGOS COMPLEMENTARES	SINAPI	H	0,05250000	16,57	0,86
TOTAL SERVIÇO:						4,22
VALOR:						103,09

C2507 - TORNEIRA ELÉTRICA AUTOMÁTICA 220V-2800W (INSTALADO) (UN)

MAO DE OBRA	FONTE	UNID	COEFICIENTE	PREÇO UNITÁRIO	TOTAL	
10042	AJUDANTE DE ELETRICISTA	SEINFRA	H	0,50000000	16,7700	8,3850
12312	ELETRICISTA	SEINFRA	H	0,50000000	20,7700	10,3850
TOTAL MAO DE OBRA:						18,7700

MATERIAL	FONTE	UNID	COEFICIENTE	PREÇO UNITÁRIO	TOTAL	
12134	TORNEIRA ELETRICA AUOM. 220V-2500W	SEINFRA	UN	1,00000000	140,7300	140,7300
TOTAL MATERIAL:						140,7300
VALOR:						159,50

100860 - CHUVEIRO ELÉTRICO COMUM CORPO PLÁSTICO, TIPO DUCHA FORNECIMENTO E INSTALAÇÃO. AF_01/2020 (UN)

MATERIAL	FONTE	UNID	COEFICIENTE	PREÇO UNITÁRIO	TOTAL	
00001368	CHUVEIRO COMUM EM PLASTICO BRANCO, COM CANO, 3 TEMPERATURAS, 5500 W (110/220 V)	SINAPI	UN	1,00000000	67,90	67,90
00003146	FITA VEDA ROSCA EM ROLOS DE 18 MM X 10 M (L X C)	SINAPI	UN	0,02100000	5,50	0,11
TOTAL MATERIAL:						68,01

SERVICO	FONTE	UNID	COEFICIENTE	PREÇO UNITÁRIO	TOTAL	
88267	ENCANADOR OU BOMBEIRO HIDRÁULICO COM ENCARGOS COMPLEMENTARES	SINAPI	H	0,44670000	20,21	9,02
88316	SERVENTE COM ENCARGOS COMPLEMENTARES	SINAPI	H	0,14070000	16,57	2,33
TOTAL SERVIÇO:						11,35
VALOR:						79,36

86915 - TORNEIRA CROMADA DE MESA, 1/2 OU 3/4, PARA LAVATÓRIO, PADRÃO MÉDIO - FORNECIMENTO E INSTALAÇÃO. AF_01/2020 (UN)

MATERIAL	FONTE	UNID	COEFICIENTE	PREÇO UNITÁRIO	TOTAL	
00003146	FITA VEDA ROSCA EM ROLOS DE 18 MM X 10 M (L X C)	SINAPI	UN	0,02100000	5,50	0,11
00036791	TORNEIRA METÁLICA CROMADA DE MESA PARA LAVATORIO. BICA ALTA, COM AREJADOR (REF 1195)	SINAPI	UN	1,00000000	111,12	111,12
TOTAL MATERIAL:						111,23

SERVICO	FONTE	UNID	COEFICIENTE	PREÇO UNITÁRIO	TOTAL	
88267	ENCANADOR OU BOMBEIRO HIDRÁULICO COM ENCARGOS COMPLEMENTARES	SINAPI	H	0,09600000	20,21	1,94
88316	SERVENTE COM ENCARGOS COMPLEMENTARES	SINAPI	H	0,03030000	16,57	0,50
TOTAL SERVIÇO:						2,44
VALOR:						113,67

Alexandre Leandro Frutuoso
Engenheiro Civil



RELATÓRIO ANALÍTICO - COMPOSIÇÕES DE CUSTOS

OBRA:	PROJETO ESPAÇO EDUCATIVO RURAL COM 6 SALAS DE AULA E COM QUADRA	DATA:	03/05/2022	BDI:	31,25%	
LOCAL:	DISTRITO DE CODIA	FONTE	VERSÃO	HORA	MES	REF.
MUNICÍPIO:	SENADOR POMPEU / CE	SEINFRA	027.1 COM DESONERAÇÃO	83,85%	47,76%	05/2021
CLIENTE:	PREFEITURA MUNICIPAL DE SENADOR POMPEU	SINAPI	2022/03 COM DESONERAÇÃO	83,55%	47,46%	04/2022
			COMPOSIÇÕES PRÓPRIAS	0,00%	0,00%	

94970 - CONCRETO FCK = 20MPa, TRAÇO 1:2,7:3 (EM MASSA SECA DE CIMENTO/ AREIA MÉDIA/ BRITA 1) - PREPARO MECÂNICO COM BETONEIRA 600 L. AF_05/2021 (M3)

MATERIAL	FONTE	UNID	COEFICIENTE	PREÇO UNITÁRIO	TOTAL	
00000370	AREIA MEDIA - POSTO JAZIDA/FORNECEDOR (RETIRADO NA JAZIDA, SEM TRANSPORTE)	SINAPI	M3	0,76090000	90,00	68,48
00001379	CIMENTO PORTLAND COMPOSTO CP II-32	SINAPI	KG	325,15890000	0,56	182,08
00004721	PEDRA BRITADA N. 1 (9,5 a 19 MM) POSTO PEDREIRA/FORNECEDOR, SEM FRETE	SINAPI	M3	0,59120000	81,47	48,16
TOTAL MATERIAL:					298,72	

SERVICO	FONTE	UNID	COEFICIENTE	PREÇO UNITÁRIO	TOTAL	
88316	SERVENTE COM ENCARGOS COMPLEMENTARES	SINAPI	H	2,02670000	16,57	33,58
88377	OPERADOR DE BETONEIRA ESTACIONÁRIA/MISTURADOR COM ENCARGOS COMPLEMENTARES	SINAPI	H	1,27680000	16,98	21,68
89225	BETONEIRA CAPACIDADE NOMINAL DE 600 L, CAPACIDADE DE MISTURA 360 L, MOTOR ELÉTRICO TRIFÁSICO POTÊNCIA DE 4 CV, SEM CARREGADOR - CHP DIURNO. AF_11/2014	SINAPI	CHP	0,65720000	5,19	3,41
89226	BETONEIRA CAPACIDADE NOMINAL DE 600 L, CAPACIDADE DE MISTURA 360 L, MOTOR ELÉTRICO TRIFÁSICO POTÊNCIA DE 4 CV, SEM CARREGADOR - CHI DIURNO. AF_11/2014	SINAPI	CHI	0,61970000	1,56	0,96
TOTAL SERVICO:					59,63	
VALOR:					358,35	

91341 - PORTA EM ALUMÍNIO DE ABRIR TIPO VENEZIANA COM GUARNIÇÃO, FIXAÇÃO COM PARAFUSOS - FORNECIMENTO E INSTALAÇÃO. AF_12/2019 (M2)

MATERIAL	FONTE	UNID	COEFICIENTE	PREÇO UNITÁRIO	TOTAL	
00000142	SELANTE ELASTICO MONOCOMPONENTE A BASE DE POLIURETANO (PU) PARA JUNTAS DIVERSAS	SINAPI	310ML	0,88290000	33,90	29,93
00007568	BUCHA DE NYLON SEM ABA S10, COM PARAFUSO DE 6,10 X 65 MM EM AÇO ZINCADO COM ROSCA SOBERBA, CABECA CHATA E FENDA PHILLIPS	SINAPI	UN	4,81660000	0,55	2,64
00036888	GUARNICAO / MOLDURA / ARREMATE DE ACABAMENTO PARA ESQUADRIA, EM ALUMINIO PERFIL 25, ACABAMENTO ANODIZADO BRANCO OU BRILHANTE, PARA 1 FACE	SINAPI	M	6,85040000	39,59	271,20
00039025	PORTA DE ABRIR EM ALUMINIO TIPO VENEZIANA, ACABAMENTO ANODIZADO NATURAL, SEM GUARNICAO/ALIZAR/VISTA, 87 X 210 CM	SINAPI	UN	0,54730000	886,64	485,25
TOTAL MATERIAL:					789,02	

SERVICO	FONTE	UNID	COEFICIENTE	PREÇO UNITÁRIO	TOTAL	
88309	PEDREIRO COM ENCARGOS COMPLEMENTARES	SINAPI	H	0,38260000	20,82	7,96
88316	SERVENTE COM ENCARGOS COMPLEMENTARES	SINAPI	H	0,19100000	16,57	3,16
TOTAL SERVICO:					11,12	
VALOR:					800,14	

92688 - TUBO DE AÇO GALVANIZADO COM COSTURA, CLASSE MÉDIA, CONEXÃO ROSQUEADA, DN 20 (3/4"), INSTALADO EM RAMAIS E SUBRAMAIS DE GÁS - FORNECIMENTO E INSTALAÇÃO. AF_10/2020 (M)

MATERIAL	FONTE	UNID	COEFICIENTE	PREÇO UNITÁRIO	TOTAL	
00007700	TUBO AÇO GALVANIZADO COM COSTURA, CLASSE MEDIA, DN 3/4", E = *2,65* MM, PESO *1,58* KG/M (NBR 5580)	SINAPI	M	1,03900000	27,83	28,91
TOTAL MATERIAL:					28,91	

SERVICO	FONTE	UNID	COEFICIENTE	PREÇO UNITÁRIO	TOTAL	
88248	AUXILIAR DE ENCANADOR OU BOMBEIRO HIDRÁULICO COM ENCARGOS COMPLEMENTARES	SINAPI	H	0,29700000	16,50	4,90
88267	ENCANADOR OU BOMBEIRO HIDRÁULICO COM ENCARGOS COMPLEMENTARES	SINAPI	H	0,29700000	20,21	6,00
TOTAL SERVICO:					10,90	



RELATÓRIO ANALÍTICO - COMPOSIÇÕES DE CUSTOS

OBRA:	PROJETO ESPAÇO EDUCATIVO RURAL COM 6 SALAS DE AULA E COM QUADRA	DATA :	03/05/2022	BDI :	31,25%	
LOCAL:	DISTRITO DE CODIA	FONTE	VERSÃO	HORA	MES	REF.
MUNICÍPIO:	SENADOR POMPEU / CE	SEINFRA	027.1 COM DESONERAÇÃO	83,85%	47,76%	05/2021
CLIENTE:	PREFEITURA MUNICIPAL DE SENADOR POMPEU	SINAPI	2022/03 COM DESONERAÇÃO	83,55%	47,46%	04/2022
			COMPOSIÇÕES PRÓPRIAS:	0,00%	0,00%	

COMISSÃO DE LICITAÇÃO
R\$ 784
R\$

VALOR: 39,81

92693 - LUVA, EM FERRO GALVANIZADO, CONEXÃO ROSQUEADA, DN 15 (1/2"), INSTALADO EM RAMAIS E SUB-RAMAIS DE GÁS - FORNECIMENTO E INSTALAÇÃO. AF_10/2020 (UN)

MATERIAL	FONTE	UNID	COEFICIENTE	PREÇO UNITÁRIO	TOTAL	
00003148	FITA VEDA ROSCA EM ROLOS DE 18 MM X 50 M (L X C)	SINAPI	UN	0,00800000	20,28	0,16
00003908	LUVA DE FERRO GALVANIZADO, COM ROSCA BSP, DE 1/2"	SINAPI	UN	1,00000000	6,28	6,28
00007307	FUNDO ANTICORROSIVO PARA METAIS FERROSOS (ZARCAO)	SINAPI	L	0,00200000	35,08	0,07
TOTAL MATERIAL:					6,51	

SERVICO	FONTE	UNID	COEFICIENTE	PREÇO UNITÁRIO	TOTAL	
88248	AUXILIAR DE ENCANADOR OU BOMBEIRO HIDRÁULICO COM ENCARGOS COMPLEMENTARES	SINAPI	H	0,17300000	16,50	2,85
88267	ENCANADOR OU BOMBEIRO HIDRÁULICO COM ENCARGOS COMPLEMENTARES	SINAPI	H	0,17300000	20,21	3,49
TOTAL SERVICOS:					6,34	

VALOR: 12,85

00039634 - FITA ADESIVA ANTICORROSIVA DE PVC FLEXIVEL, COR PRETA, PARA PROTECAO TUBULACAO, 50 MM X 30 M (L X C), E= *0,25* MM (M)

VALOR: 10,71

C1250 - ENVELOPE DE CONCRETO P/PROTEÇÃO DE TUBO PVC ENTERRADO (M)

MAO DE OBRA	FONTE	UNID	COEFICIENTE	PREÇO UNITÁRIO	TOTAL	
12391	PEDREIRO	SEINFRA	H	0,12000000	20,7700	2,4924
12543	SERVENTE	SEINFRA	H	0,39000000	15,5500	6,0645
TOTAL MAO DE OBRA:					8,5569	

MATERIAL	FONTE	UNID	COEFICIENTE	PREÇO UNITÁRIO	TOTAL	
10109	AREIA MEDIA	SEINFRA	M3	0,01800000	67,5000	1,2150
10280	BRITA	SEINFRA	M3	0,02300000	76,1900	1,7524
10805	CIMENTO PORTLAND	SEINFRA	KG	7,79600000	0,5600	4,3658
TOTAL MATERIAL:					7,3332	

VALOR: 15,89

-- REGULADOR 1º ESTAGIO COM MANOMETRO (UN)

VALOR: 750,41

-- REGULADOR 2º ESTÁGIO COM REGISTRO (UN)

VALOR: 113,92

-- INSTALAÇÃO BÁSICA PARA ABRIGO DE GÁS (CAPACIDADE 2 CILINDROS GLP DE 45 KG) (UN)

VALOR: 615,95

-- PLACA DE SINALIZAÇÃO EM PVC COD 01 - (500X300) PROIBIDO FUMAR (UN)

R/e



RELATÓRIO ANALÍTICO - COMPOSIÇÕES DE CUSTOS

OBRA:	PROJETO ESPAÇO EDUCATIVO RURAL COM 6 SALAS DE AULA E COM QUADRA	DATA:	03/05/2022	BDI:	31,25%						
LOCAL:	DISTRITO DE CODIA	FONTES:	SEINFRA	VERSÃO:	027.1 COM DESONERAÇÃO	HORA:	83,85%	MES:	47,76%	REF.:	05/2021
MUNICÍPIO:	SENADOR POMPEU / CE	SINAPI:	2022/03 COM DESONERAÇÃO	COMPOSIÇÕES PRÓPRIAS:	0,00%	0,00%	04/2022				
CLIENTE:	PREFEITURA MUNICIPAL DE SENADOR POMPEU										

COMISSÃO DE LICITAÇÃO
Fis 785
M
Rubrica

VALOR: 36,38

- - PLACA DE SINALIZAÇÃO EM PVC COD 06 - (500X300) PERIGO INFLAMÁVEL (UN)

VALOR: 36,38

101909 - EXTINTOR DE INCÊNDIO PORTÁTIL COM CARGA DE PQS DE 6 KG, CLASSE BC - FORNECIMENTO E INSTALAÇÃO. AF_10/2020_P (UN)

MATERIAL	FONTES	UNID	COEFICIENTE	PREÇO UNITÁRIO	TOTAL	
00004350	BUCHA DE NYLON, DIAMETRO DO FURO 8 MM, COMPRIMENTO 40 MM, COM PARAFUSO DE ROSCA SOBERBA, CABECA CHATA, FENDA SIMPLES, 4,8 X 50 MM	SINAPI	UN	2,00000000	0,90	1,80
00010892	EXTINTOR DE INCENDIO PORTATIL COM CARGA DE PO QUIMICO SECO (PQS) DE 6 KG, CLASSE BC	SINAPI	UN	1,00000000	250,00	250,00
TOTAL MATERIAL:					251,80	

SERVICO	FONTES	UNID	COEFICIENTE	PREÇO UNITÁRIO	TOTAL	
88248	AUXILIAR DE ENCANADOR OU BOMBEIRO HIDRÁULICO COM ENCARGOS COMPLEMENTARES	SINAPI	H	0,45740000	16,50	7,54
88267	ENCANADOR OU BOMBEIRO HIDRÁULICO COM ENÇARGOS COMPLEMENTARES	SINAPI	H	0,45740000	20,21	9,24
TOTAL SERVICOS:					16,78	

VALOR: 268,58

97599 - LUMINÁRIA DE EMERGÊNCIA, COM 30 LÂMPADAS LED DE 2 W, SEM REATOR - FORNECIMENTO E INSTALAÇÃO. AF_02/2020 (UN)

MATERIAL	FONTES	UNID	COEFICIENTE	PREÇO UNITÁRIO	TOTAL	
00038774	LUMINARIA DE EMERGENCIA 30 LEDS, POTENCIA 2 W, BATERIA DE LITIO, AUTONOMIA DE 6 HORAS	SINAPI	UN	1,00000000	24,87	24,87
TOTAL MATERIAL:					24,87	

SERVICO	FONTES	UNID	COEFICIENTE	PREÇO UNITÁRIO	TOTAL	
88247	AUXILIAR DE ELETRICISTA COM ENCARGOS COMPLEMENTARES	SINAPI	H	0,07480000	17,25	1,29
88264	ELETRICISTA COM ENCARGOS COMPLEMENTARES	SINAPI	H	0,17950000	21,02	3,77
TOTAL SERVICOS:					5,06	

VALOR: 29,93

C1907 - PINTURA DE PISO INTERNO/EXTERNO. C/TINTA BASE RESINA ACRÍLICA-QUARTZO.2 DEMÃOS (M2)

MAO DE OBRA	FONTES	UNID	COEFICIENTE	PREÇO UNITÁRIO	TOTAL	
12395	PINTOR	SEINFRA	H	0,50000000	20,7700	10,3850
12543	SERVENTE	SEINFRA	H	0,40000000	15,5500	6,2200
TOTAL MAO DE OBRA:					16,6050	

MATERIAL	FONTES	UNID	COEFICIENTE	PREÇO UNITÁRIO	TOTAL	
10154	ÁCIDO MURIÁTICO	SEINFRA	L	0,05000000	5,4400	0,2720
12085	TINTA ACRÍLICA C/QUARTZO P/PISO	SEINFRA	L	0,21000000	13,2300	2,7783
TOTAL MATERIAL:					3,0503	

VALOR: 19,66

00037559 - PLACA DE SINALIZACAO DE SEGURANCA CONTRA INCENDIO, FOTOLUMINESCENTE, RETANGULAR, *12 X 40* CM, EM PVC *2* MM ANTI-CHAMAS (SIMBOLOS, CORES E PICTOGRAMAS CONFORME NBR 16820) (UN)

VALOR: 28,37

APC



RELATÓRIO ANALÍTICO - COMPOSIÇÕES DE CUSTOS

OBRA:	PROJETO ESPAÇO EDUCATIVO RURAL COM 6 SALAS DE AULA E COM QUADRA	DATA:	03/05/2022	BDI:	31,25%	
LOCAL:	DISTRITO DE CODIÁ	FONTE	VERSÃO	HORA	MES	REF.
MUNICÍPIO:	SENADOR POMPEU / CE	SEINFRA	027.1 COM DESONERAÇÃO	83,85%	47,76%	05/2021
CLIENTE:	PREFEITURA MUNICIPAL DE SENADOR POMPEU	SINAPI	2022/03 COM DESONERAÇÃO	83,55%	47,46%	04/2022
			COMPOSIÇÕES PRÓPRIAS	0,00%	0,00%	

101875 - QUADRO DE DISTRIBUIÇÃO DE ENERGIA EM CHAPA DE AÇO GALVANIZADO, DE EMBUTIR, COM BARRAMENTO TRIFÁSICO, PARA 12 DISJUNTORES DIN 100A - FORNECIMENTO E INSTALAÇÃO. AF_10/2020 (UN)

MATERIAL	FONTE	UNID	COEFICIENTE	PREÇO UNITÁRIO	TOTAL
00013393	SINAPI	UN	1,00000000	378,26	378,26
QUADRO DE DISTRIBUIÇÃO COM BARRAMENTO TRIFÁSICO, DE EMBUTIR, EM CHAPA DE AÇO GALVANIZADO, PARA 12 DISJUNTORES DIN, 100 A					
TOTAL MATERIAL:					378,26

SERVICO	FONTE	UNID	COEFICIENTE	PREÇO UNITÁRIO	TOTAL
87367	SINAPI	M3	0,01170000	534,90	6,25
88247	SINAPI	H	0,48110000	17,25	8,29
88264	SINAPI	H	0,48110000	21,02	10,11
TOTAL SERVICOS:					24,65
VALOR:					402,91

101883 - QUADRO DE DISTRIBUIÇÃO DE ENERGIA EM CHAPA DE AÇO GALVANIZADO, DE EMBUTIR, COM BARRAMENTO TRIFÁSICO, PARA 18 DISJUNTORES DIN 100A - FORNECIMENTO E INSTALAÇÃO. AF_10/2020 (UN)

MATERIAL	FONTE	UNID	COEFICIENTE	PREÇO UNITÁRIO	TOTAL
00013395	SINAPI	UN	1,00000000	530,09	530,09
QUADRO DE DISTRIBUIÇÃO COM BARRAMENTO TRIFÁSICO, DE EMBUTIR, EM CHAPA DE AÇO GALVANIZADO, PARA 18 DISJUNTORES DIN, 100 A, INCLUINDO BARRAMENTO					
TOTAL MATERIAL:					530,09

SERVICO	FONTE	UNID	COEFICIENTE	PREÇO UNITÁRIO	TOTAL
87367	SINAPI	M3	0,01340000	534,90	7,16
88247	SINAPI	H	0,53350000	17,25	9,20
88264	SINAPI	H	0,53350000	21,02	11,21
TOTAL SERVICOS:					27,57
VALOR:					557,66

100560 - QUADRO DE DISTRIBUIÇÃO PARA TELEFONE N.2, 20X20X12CM EM CHAPA METALICA, DE EMBUTIR, SEM ACESSORIOS, PADRÃO TELEBRAS, FORNECIMENTO E INSTALAÇÃO. AF_11/2019 (UN)

MATERIAL	FONTE	UNID	COEFICIENTE	PREÇO UNITÁRIO	TOTAL
00011250	SINAPI	UN	1,00000000	64,66	64,66
CAIXA DE PASSAGEM/ LUZ / TELEFONIA, DE EMBUTIR, EM CHAPA DE AÇO GALVANIZADO, DIMENSOES 20 X 20 X 12 CM (PADRAO CONCESSIONARIA LOCAL)					
TOTAL MATERIAL:					64,66

SERVICO	FONTE	UNID	COEFICIENTE	PREÇO UNITÁRIO	TOTAL
87367	SINAPI	M3	0,00430000	534,90	2,30
88247	SINAPI	H	0,88000000	17,25	15,18
88264	SINAPI	H	0,88000000	21,02	18,49
TOTAL SERVICOS:					35,97
VALOR:					100,63

C3579 - QUADRO DE MEDIÇÃO PADRÃO COELCE - PADRÃO POPULAR (UN)

MAO DE OBRA	FONTE	UNID	COEFICIENTE	PREÇO UNITÁRIO	TOTAL
-------------	-------	------	-------------	----------------	-------

RELATÓRIO ANALÍTICO - COMPOSIÇÕES DE CUSTOS



OBRA:	PROJETO ESPAÇO EDUCATIVO RURAL COM 6 SALAS DE AULA E COM QUADRA	DATA:	03/05/2022			BDI:	31,25%	
LOCAL:	DISTRITO DE CODIA	FORNTE:	VERSÃO:	HORA:	MES:	REF.:		
MUNICIPIO:	SENADOR POMPEU / CE	SEINFRA	027 I COM DESONERAÇÃO	83,85%	47,76%	05/2021		
CLIENTE:	PREFEITURA MUNICIPAL DE SENADOR POMPEU	SINAPI	2022:03 COM DESONERAÇÃO	83,55%	47,46%	04/2022		
				COMPOSIÇÕES PRÓPRIAS	0,00%	0,00%		

COMISSÃO DE LICITAÇÃO
 FIS 4
 387

CÓDIGO	DESCRIÇÃO	UNID	QTD	VALOR UNITÁRIO	VALOR TOTAL
10042	AJUDANTE DE ELETRICISTA	H	1,00000000	16,7700	16,7700
12312	ELETRICISTA	H	1,00000000	20,7700	20,7700
TOTAL MAO DE OBRA:					37,5400

MATERIAL	FORNTE	UNID	COEFICIENTE	PREÇO UNITÁRIO	TOTAL
16129	SEINFRA	UN	1,00000000	49,3900	49,3900
TOTAL MATERIAL:					49,3900
VALOR:					86,93

93653 - DISJUNTOR MONOPOLAR TIPO DIN, CORRENTE NOMINAL DE 10A - FORNECIMENTO E INSTALAÇÃO. AF_10/2020 (UN)

MATERIAL	FORNTE	UNID	COEFICIENTE	PREÇO UNITÁRIO	TOTAL
00001570	SINAPI	UN	1,00000000	1,02	1,02
TERMINAL A COMPRESSAO EM COBRE ESTANHADO PARA CABO 2,5 MM2, 1 FURO E 1 COMPRESSAO, PARA PARAFUSO DE FIXACAO M5					
00034653	SINAPI	UN	1,00000000	9,26	9,26
DISJUNTOR TIPO DIN/IEC, MONOPOLAR DE 6 ATE 32A					
TOTAL MATERIAL:					10,28

SERVICO	FORNTE	UNID	COEFICIENTE	PREÇO UNITÁRIO	TOTAL
88247	SINAPI	H	0,03520000	17,25	0,60
AUXILIAR DE ELETRICISTA COM ENCARGOS COMPLEMENTARES					
88264	SINAPI	H	0,03520000	21,02	0,73
ELETRICISTA COM ENCARGOS COMPLEMENTARES					
TOTAL SERVICIO:					1,33
VALOR:					11,61

93656 - DISJUNTOR MONOPOLAR TIPO DIN, CORRENTE NOMINAL DE 25A - FORNECIMENTO E INSTALAÇÃO. AF_10/2020 (UN)

MATERIAL	FORNTE	UNID	COEFICIENTE	PREÇO UNITÁRIO	TOTAL
00001571	SINAPI	UN	1,00000000	1,32	1,32
TERMINAL A COMPRESSAO EM COBRE ESTANHADO PARA CABO 4 MM2, 1 FURO E 1 COMPRESSAO, PARA PARAFUSO DE FIXACAO M5					
00034653	SINAPI	UN	1,00000000	9,26	9,26
DISJUNTOR TIPO DIN/IEC, MONOPOLAR DE 6 ATE 32A					
TOTAL MATERIAL:					10,58

SERVICO	FORNTE	UNID	COEFICIENTE	PREÇO UNITÁRIO	TOTAL
88247	SINAPI	H	0,06630000	17,25	1,14
AUXILIAR DE ELETRICISTA COM ENCARGOS COMPLEMENTARES					
88264	SINAPI	H	0,06630000	21,02	1,39
ELETRICISTA COM ENCARGOS COMPLEMENTARES					
TOTAL SERVICIO:					2,53
VALOR:					13,11

93657 - DISJUNTOR MONOPOLAR TIPO DIN, CORRENTE NOMINAL DE 32A - FORNECIMENTO E INSTALAÇÃO. AF_10/2020 (UN)

MATERIAL	FORNTE	UNID	COEFICIENTE	PREÇO UNITÁRIO	TOTAL
00001573	SINAPI	UN	1,00000000	1,58	1,58
TERMINAL A COMPRESSAO EM COBRE ESTANHADO PARA CABO 6 MM2, 1 FURO E 1 COMPRESSAO, PARA PARAFUSO DE FIXACAO M6					
00034653	SINAPI	UN	1,00000000	9,26	9,26
DISJUNTOR TIPO DIN/IEC, MONOPOLAR DE 6 ATE 32A					
TOTAL MATERIAL:					10,84

SERVICO	FORNTE	UNID	COEFICIENTE	PREÇO UNITÁRIO	TOTAL
88247	SINAPI	H	0,09110000	17,25	1,57
AUXILIAR DE ELETRICISTA COM ENCARGOS COMPLEMENTARES					
88264	SINAPI	H	0,09110000	21,02	1,91
ELETRICISTA COM ENCARGOS COMPLEMENTARES					
TOTAL SERVICIO:					3,48
VALOR:					14,32

Alexandre Frutuoso
 Engenheiro Civil
 RUA... 17450-2



RELATÓRIO ANALÍTICO - COMPOSIÇÕES DE CUSTOS

OBRA:	PROJETO ESPAÇO EDUCATIVO RURAL COM 6 SALAS DE AULA E COM QUADRA	DATA:	03/05/2022	BDI:	31,25%						
LOCAL:	DISTRITO DE CODIA	FORTE:	SEINFRA	VERSÃO:	027.1 COM DESONERAÇÃO	HORA:	83,85%	MES:	47,76%	REF.:	05/2021
MUNICÍPIO:	SENADOR POMPEU / CE	SINAPI:	2022/03 COM DESONERAÇÃO	COMPOSIÇÕES PRÓPRIAS:	83,55%	47,46%	04/2022				
CLIENTE:	PREFEITURA MUNICIPAL DE SENADOR POMPEU				0,00%	0,00%					

C4562 - DISPOSITIVO DE PROTEÇÃO CONTRA SURTOS DE TENSÃO - DPS'S - 40 KA/440V (UN)

MATERIAL	FORTE	UNID	COEFICIENTE	PREÇO UNITÁRIO	TOTAL	
18442	DISPOSITIVO DE PROTEÇÃO CONTRA SURTOS DE TENSÃO - DPS'S - 40 KA/440V - FORNECIMENTO E INSTALAÇÃO	SEINFRA	UN	1,00000000	119,1000	119,1000
TOTAL MATERIAL:					119,1000	
VALOR:					119,10	

93660 - DISJUNTOR BIPOLAR TIPO DIN, CORRENTE NOMINAL DE 10A - FORNECIMENTO E INSTALAÇÃO. AF_10/2020 (UN)

MATERIAL	FORTE	UNID	COEFICIENTE	PREÇO UNITÁRIO	TOTAL	
00001570	TERMINAL A COMPRESSAO EM COBRE ESTANHADO PARA CABO 2,5 MM2, 1 FURO E 1 COMPRESSAO, PARA PARAFUSO DE FIXACAO M5	SINAPI	UN	2,00000000	1,02	2,04
00034616	DISJUNTOR TIPO DIN/IEC, BIPOLAR DE 6 ATE 32A	SINAPI	UN	1,00000000	53,11	53,11
TOTAL MATERIAL:					55,15	

SERVICO	FORTE	UNID	COEFICIENTE	PREÇO UNITÁRIO	TOTAL	
88247	AUXILIAR DE ELETRICISTA COM ENCARGOS COMPLEMENTARES	SINAPI	H	0,07030000	17,25	1,21
88264	ELETRICISTA COM ENCARGOS COMPLEMENTARES	SINAPI	H	0,07030000	21,02	1,47
TOTAL SERVICOS:					2,68	
VALOR:					57,83	

101892 - DISJUNTOR BIPOLAR TIPO NEMA, CORRENTE NOMINAL DE 10 ATÉ 50A - FORNECIMENTO E INSTALAÇÃO. AF_10/2020 (UN)

MATERIAL	FORTE	UNID	COEFICIENTE	PREÇO UNITÁRIO	TOTAL	
00001571	TERMINAL A COMPRESSAO EM COBRE ESTANHADO PARA CABO 4 MM2, 1 FURO E 1 COMPRESSAO, PARA PARAFUSO DE FIXACAO M5	SINAPI	UN	2,00000000	1,32	2,64
00002388	DISJUNTOR TIPO NEMA, BIPOLAR 10 ATE 50 A, TENSAO MAXIMA 415 V	SINAPI	UN	1,00000000	64,58	64,58
TOTAL MATERIAL:					67,22	

SERVICO	FORTE	UNID	COEFICIENTE	PREÇO UNITÁRIO	TOTAL	
88247	AUXILIAR DE ELETRICISTA COM ENCARGOS COMPLEMENTARES	SINAPI	H	0,13250000	17,25	2,28
88264	ELETRICISTA COM ENCARGOS COMPLEMENTARES	SINAPI	H	0,13250000	21,02	2,78
TOTAL SERVICOS:					5,06	
VALOR:					72,28	

93665 - DISJUNTOR BIPOLAR TIPO DIN, CORRENTE NOMINAL DE 40A - FORNECIMENTO E INSTALAÇÃO. AF_10/2020 (UN)

MATERIAL	FORTE	UNID	COEFICIENTE	PREÇO UNITÁRIO	TOTAL	
00001574	TERMINAL A COMPRESSAO EM COBRE ESTANHADO PARA CABO 10 MM2, 1 FURO E 1 COMPRESSAO, PARA PARAFUSO DE FIXACAO M6	SINAPI	UN	2,00000000	1,71	3,42
00034623	DISJUNTOR TIPO DIN/IEC, BIPOLAR 40 ATE 50A	SINAPI	UN	1,00000000	52,29	52,29
TOTAL MATERIAL:					55,71	

SERVICO	FORTE	UNID	COEFICIENTE	PREÇO UNITÁRIO	TOTAL	
88247	AUXILIAR DE ELETRICISTA COM ENCARGOS COMPLEMENTARES	SINAPI	H	0,27050000	17,25	4,66
88264	ELETRICISTA COM ENCARGOS COMPLEMENTARES	SINAPI	H	0,27050000	21,02	5,68
TOTAL SERVICOS:					10,34	
VALOR:					66,05	

Alexandre Leandro Brito
Engenheiro Civil
RNP 0317453-2



RELATÓRIO ANALÍTICO - COMPOSIÇÕES DE CUSTOS

OBRA:	PROJETO ESPAÇO EDUCATIVO RURAL COM 8 SALAS DE AULA E COM QUADRA	DATA:	03/05/2022	BDI: 31,25%		
LOCAL:	DISTRITO DE CODIA	FONTE	VERSÃO	HORA	MES	REF.
MUNICÍPIO:	SENADOR POMPEU / CE	SEINFRA	027.1 COM DESONERAÇÃO	83,85%	47,76%	05/2021
CLIENTE:	PREFEITURA MUNICIPAL DE SENADOR POMPEU	SINAPI	2022/03 COM DESONERAÇÃO	83,55%	47,46%	04/2022
			COMPOSIÇÕES PRÓPRIAS	0,00%	0,00%	

101896 - DISJUNTOR TERMOMAGNÉTICO TRIPOLAR, CORRENTE NOMINAL DE 200A - FORNECIMENTO E INSTALAÇÃO. AF_10/2020 (UN)

MATERIAL	FONTE	UNID	COEFICIENTE	PREÇO UNITÁRIO	TOTAL
00001580	SINAPI	UN	3.00000000	8,42	25,26
00002377	SINAPI	UN	1.00000000	565,09	565,09
TOTAL MATERIAL:					590,35

SERVICO	FONTE	UNID	COEFICIENTE	PREÇO UNITÁRIO	TOTAL
88247	SINAPI	H	1.32320000	17,25	22,82
88264	SINAPI	H	1.32320000	21,02	27,81
TOTAL SERVICOS:					50,63
VALOR:					640,98

91854 - ELETRODUTO FLEXÍVEL CORRUGADO, PVC, DN 25 MM (3/4"), PARA CIRCUITOS TERMINAIS, INSTALADO EM PAREDE - FORNECIMENTO E INSTALAÇÃO. AF_12/2015 (M)

MATERIAL	FONTE	UNID	COEFICIENTE	PREÇO UNITÁRIO	TOTAL
00002688	SINAPI	M	1.01700000	2,66	2,70
TOTAL MATERIAL:					2,70

SERVICO	FONTE	UNID	COEFICIENTE	PREÇO UNITÁRIO	TOTAL
88247	SINAPI	H	0.14400000	17,25	2,48
88264	SINAPI	H	0.14400000	21,02	3,02
TOTAL SERVICOS:					5,50
VALOR:					8,20

91856 - ELETRODUTO FLEXÍVEL CORRUGADO, PVC, DN 32 MM (1"), PARA CIRCUITOS TERMINAIS, INSTALADO EM PAREDE - FORNECIMENTO E INSTALAÇÃO. AF_12/2015 (M)

MATERIAL	FONTE	UNID	COEFICIENTE	PREÇO UNITÁRIO	TOTAL
00002690	SINAPI	M	1.01700000	4,56	4,63
TOTAL MATERIAL:					4,63

SERVICO	FONTE	UNID	COEFICIENTE	PREÇO UNITÁRIO	TOTAL
88247	SINAPI	H	0.16400000	17,25	2,82
88264	SINAPI	H	0.16400000	21,02	3,44
TOTAL SERVICOS:					6,26
VALOR:					10,89

93008 - ELETRODUTO RÍGIDO ROSCÁVEL, PVC, DN 50 MM (1 1/2"), PARA REDE ENTERRADA DE DISTRIBUIÇÃO DE ENERGIA ELÉTRICA - FORNECIMENTO E INSTALAÇÃO. AF_12/2021 (M)

MATERIAL	FONTE	UNID	COEFICIENTE	PREÇO UNITÁRIO	TOTAL
00002680	SINAPI	M	1.10000000	11,59	12,74
TOTAL MATERIAL:					12,74

SERVICO	FONTE	UNID	COEFICIENTE	PREÇO UNITÁRIO	TOTAL
88247	SINAPI	H	0.11220000	17,25	1,93
88264	SINAPI	H	0.11220000	21,02	2,35
TOTAL SERVICOS:					4,28



RELATÓRIO ANALÍTICO - COMPOSIÇÕES DE CUSTOS

OBRA:	PROJETO ESPAÇO EDUCATIVO RURAL, COM 6 SALAS DE AULA E COM QUADRA	DATA:	03/05/2022	BDI:	31,25%	
LOCAL:	DISTRITO DE CODIA	SEINFRA	VERSÃO	HORA	MES	REF.
MUNICÍPIO:	SENADOR POMPEU / CE	SINAPI	027 1 COM DESONERAÇÃO	83,85%	47,76%	05/2021
CLIENTE:	PREFEITURA MUNICIPAL DE SENADOR POMPEU	SINAPI	2022/03 COM DESONERAÇÃO	83,55%	47,46%	04/2022
			COMPOSIÇÕES PRÓPRIAS:	0,00%	0,00%	

COMISSÃO DE LICITAÇÃO
790
FIS 24
Rubrica

VALOR: 17,02

93009 - ELETRODUTO RÍGIDO ROSCÁVEL, PVC, DN 60 MM (2"), PARA REDE ENTERRADA DE DISTRIBUIÇÃO DE ENERGIA ELÉTRICA - FORNECIMENTO E INSTALAÇÃO. AF_12/2021 (M)

MATERIAL	FORTE	UNID	COEFICIENTE	PREÇO UNITÁRIO	TOTAL
00002681 ELETRODUTO DE PVC RIGIDO ROSCAVEL DE 2", SEM LUVA	SINAPI	M	1,10000000	18,94	20,83
TOTAL MATERIAL:					20,83

SERVICO	FORTE	UNID	COEFICIENTE	PREÇO UNITÁRIO	TOTAL
88247 AUXILIAR DE ELETRICISTA COM ENCARGOS COMPLEMENTARES	SINAPI	H	0,12900000	17,25	2,22
88264 ELETRICISTA COM ENCARGOS COMPLEMENTARES	SINAPI	H	0,12900000	21,02	2,71
TOTAL SERVICIO:					4,93
VALOR:					25,76

93011 - ELETRODUTO RÍGIDO ROSCÁVEL, PVC, DN 85 MM (3"), PARA REDE ENTERRADA DE DISTRIBUIÇÃO DE ENERGIA ELÉTRICA - FORNECIMENTO E INSTALAÇÃO. AF_12/2021 (M)

MATERIAL	FORTE	UNID	COEFICIENTE	PREÇO UNITÁRIO	TOTAL
00002686 ELETRODUTO DE PVC RIGIDO ROSCAVEL DE 3", SEM LUVA	SINAPI	M	1,10000000	34,65	38,11
TOTAL MATERIAL:					38,11

SERVICO	FORTE	UNID	COEFICIENTE	PREÇO UNITÁRIO	TOTAL
88247 AUXILIAR DE ELETRICISTA COM ENCARGOS COMPLEMENTARES	SINAPI	H	0,17100000	17,25	2,94
88264 ELETRICISTA COM ENCARGOS COMPLEMENTARES	SINAPI	H	0,17100000	21,02	3,59
TOTAL SERVICIO:					6,53
VALOR:					44,64

92662 - LUVA, EM FERRO GALVANIZADO, CONEXÃO ROSQUEADA, DN 40 (1 1/2"), INSTALADO EM REDE DE ALIMENTAÇÃO PARA SPRINKLER - FORNECIMENTO E INSTALAÇÃO. AF_10/2020 (UN)

MATERIAL	FORTE	UNID	COEFICIENTE	PREÇO UNITÁRIO	TOTAL
00003148 FITA VEDA ROSCA EM ROLOS DE 18 MM X 50 M (L X C)	SINAPI	UN	0,01900000	20,28	0,38
00003939 LUVA DE FERRO GALVANIZADO, COM ROSCA BSP, DE 1 1/2"	SINAPI	UN	1,00000000	23,79	23,79
00007307 FUNDO ANTICORROSIVO PARA METAIS FERROSOS (ZARCAO)	SINAPI	L	0,00500000	35,08	0,17
TOTAL MATERIAL:					24,34

SERVICO	FORTE	UNID	COEFICIENTE	PREÇO UNITÁRIO	TOTAL
88248 AUXILIAR DE ENCANADOR OU BOMBEIRO HIDRÁULICO COM ENCARGOS COMPLEMENTARES	SINAPI	H	0,33700000	16,50	5,56
88267 ENCANADOR OU BOMBEIRO HIDRÁULICO COM ENCARGOS COMPLEMENTARES	SINAPI	H	0,33700000	20,21	6,81
TOTAL SERVICIO:					12,37
VALOR:					36,71

Alexandre L...
Engenheiro Civil
RNP 00017456-2

C0629 - CAIXA DE PASSAGEM COM TAMPA PARAFUSADA.400X400X150MM (UN)

MAO DE OBRA	FORTE	UNID	COEFICIENTE	PREÇO UNITÁRIO	TOTAL
10042 AJUDANTE DE ELETRICISTA	SEINFRA	H	2,00000000	16,7700	33,5400
12312 ELETRICISTA	SEINFRA	H	2,00000000	20,7700	41,5400
TOTAL MAO DE OBRA:					75,0800

MATERIAL	FORTE	UNID	COEFICIENTE	PREÇO UNITÁRIO	TOTAL
10431 CAIXA PASSAG. CHAPA C/TAMPA PARAF. 400X400X150MM.	SEINFRA	UN	1,00000000	83,0500	83,0500

AC



RELATÓRIO ANALÍTICO - COMPOSIÇÕES DE CUSTOS

OBRA:	PROJETO ESPAÇO EDUCATIVO RURAL COM 6 SALAS DE AULA E COM QUADRA	DATA:	03/05/2022	BDI:	31,25%	
LOCAL:	DISTRITO DE CODIA	FORTE	VERSÃO	HORA	MES	REF.
MUNICÍPIO:	SENADOR POMPEU / CE	SEINFRA	027.1 COM DESONERAÇÃO	83,85%	47,76%	05/2021
CLIENTE:	PREFEITURA MUNICIPAL DE SENADOR POMPEU	SINAPI	2022/03 COM DESONERAÇÃO	83,55%	47,48%	04/2022
			COMPOSIÇÕES PRÓPRIAS	0,00%	0,00%	

791
Fis M
Rubrica

TOTAL MATERIAL:	83,0500
VALOR:	158,13

83446 - CAIXA DE PASSAGEM 30X30X40 COM TAMPA E DRENO BRITA (UN)

MATERIAL	FORTE	UNID	COEFICIENTE	PREÇO UNITÁRIO	TOTAL	
00043059	ACO CA-60, 4,2 MM, OU 5,0 MM, OU 6,0 MM, OU 7,0 MM, VERGALHAO	SINAPI	KG	2,15600000	10,26	22,12
00000370	AREIA MEDIA - POSTO JAZIDA/FORNECEDOR (RETIRADO NA JAZIDA, SEM TRANSPORTE)	SINAPI	M3	0,06530000	90,00	5,88
00001106	CAL HIDRATADA CH-I PARA ARGAMASSAS	SINAPI	KG	3,00960000	0,84	2,53
00001358	CHAPA/PAINEL DE MADEIRA COMPENSADA RESINADA (MADEIRITE RESINADO ROSA) PARA FORMA DE CONCRETO, DE 2200 x 1100 MM, E = 17 MM	SINAPI	M2	0,06000000	58,69	3,52
00001379	CIMENTO PORTLAND COMPOSTO CP II-32	SINAPI	KG	18,50840000	0,56	10,36
00004721	PEDRA BRITADA N. 1 (9,5 a 19 MM) POSTO PEDREIRA/FORNECEDOR, SEM FRETE	SINAPI	M3	0,03650000	81,47	2,97
00004722	PEDRA BRITADA N. 3 (38 A 50 MM) POSTO PEDREIRA/FORNECEDOR, SEM FRETE	SINAPI	M3	0,00400000	76,95	0,31
00007258	TIJOLO CERAMICO MACICO COMUM 15 X 10 X 20* CM (L X A X C)	SINAPI	UN	60,48000000	0,61	36,89
TOTAL MATERIAL:					84,58	

SERVICO	FORTE	UNID	COEFICIENTE	PREÇO UNITÁRIO	TOTAL	
88309	PEDREIRO COM ENCARGOS COMPLEMENTARES	SINAPI	H	1,67890000	20,82	34,95
88316	SERVENTE COM ENCARGOS COMPLEMENTARES	SINAPI	H	4,48320000	16,57	74,29
TOTAL SERVICIO:					109,24	
VALOR:					193,82	

91944 - CAIXA RETANGULAR 4" X 4" BAIXA (0,30 M DO PISO), PVC, INSTALADA EM PAREDE - FORNECIMENTO E INSTALAÇÃO. AF_12/2015 (UN)

MATERIAL	FORTE	UNID	COEFICIENTE	PREÇO UNITÁRIO	TOTAL	
00001873	CAIXA DE PASSAGEM, EM PVC, DE 4" X 4", PARA ELETRODUTO FLEXIVEL CORRUGADO	SINAPI	UN	1,00000000	4,08	4,08
TOTAL MATERIAL:					4,08	

SERVICO	FORTE	UNID	COEFICIENTE	PREÇO UNITÁRIO	TOTAL	
88247	AUXILIAR DE ELETRICISTA COM ENCARGOS COMPLEMENTARES	SINAPI	H	0,16600000	17,25	2,86
88264	ELETRICISTA COM ENCARGOS COMPLEMENTARES	SINAPI	H	0,16600000	21,02	3,48
88629	ARGAMASSA TRAÇO 1:3 (EM VOLUME DE CIMENTO E AREIA MÉDIA ÚMIDA), PREPARO MANUAL. AF_08/2019	SINAPI	M3	0,00120000	508,75	0,61
TOTAL SERVICIO:					6,96	
VALOR:					11,03	

Alexandre L. Frutuoso
Engenheiro Civil
CRB 147458-2

91941 - CAIXA RETANGULAR 4" X 2" BAIXA (0,30 M DO PISO), PVC, INSTALADA EM PAREDE - FORNECIMENTO E INSTALAÇÃO. AF_12/2015 (UN)

MATERIAL	FORTE	UNID	COEFICIENTE	PREÇO UNITÁRIO	TOTAL	
00001872	CAIXA DE PASSAGEM, EM PVC, DE 4" X 2", PARA ELETRODUTO FLEXIVEL CORRUGADO	SINAPI	UN	1,00000000	2,05	2,05
TOTAL MATERIAL:					2,05	

SERVICO	FORTE	UNID	COEFICIENTE	PREÇO UNITÁRIO	TOTAL	
88247	AUXILIAR DE ELETRICISTA COM ENCARGOS COMPLEMENTARES	SINAPI	H	0,14500000	17,25	2,50
88264	ELETRICISTA COM ENCARGOS COMPLEMENTARES	SINAPI	H	0,14500000	21,02	3,04
88629	ARGAMASSA TRAÇO 1:3 (EM VOLUME DE CIMENTO E AREIA MÉDIA ÚMIDA), PREPARO MANUAL. AF_08/2019	SINAPI	M3	0,00090000	508,75	0,45



RELATÓRIO ANALÍTICO - COMPOSIÇÕES DE CUSTOS

OBRA:	PROJETO ESPAÇO EDUCATIVO RURAL COM 6 SALAS DE AULA E COM QUADRA	DATA:	03/05/2022	BDI:	31,25%	
LOCAL:	DISTRITO DE CODIA	FONTE	VERSÃO	HORA	MES	REF.
MUNICÍPIO:	SENADOR POMPEU / CE	SEINFRA	027 1 COM DESONERAÇÃO	83,85%	47,76%	05/2021
CLIENTE:	PREFEITURA MUNICIPAL DE SENADOR POMPEU	SINAPI	2022:03 COM DESONERAÇÃO	83,55%	47,46%	04/2022
			COMPOSIÇÕES PRÓPRIAS	0,00%	0,00%	

TOTAL SERVIÇO: 5,99

VALOR: 8,04

91937 - CAIXA OCTOGONAL 3" X 3", PVC, INSTALADA EM LAJE - FORNECIMENTO E INSTALAÇÃO. AF_12/2015 (UN)

MATERIAL	FONTE	UNID	COEFICIENTE	PREÇO UNITÁRIO	TOTAL	
00001871	CAIXA OCTOGONAL DE FUNDO MOVEL, EM PVC, DE 3" X 3", PARA ELETRODUTO FLEXIVEL CORRUGADO	SINAPI	UN	1,00000000	3,67	3,67
TOTAL MATERIAL:					3,67	

SERVICO	FONTE	UNID	COEFICIENTE	PREÇO UNITÁRIO	TOTAL	
88247	AUXILIAR DE ELETRICISTA COM ENCARGOS COMPLEMENTARES	SINAPI	H	0,14300000	17,25	2,46
88264	ELETRICISTA COM ENCARGOS COMPLEMENTARES	SINAPI	H	0,14300000	21,02	3,00
TOTAL SERVIÇO:					5,46	

VALOR: 9,13

C0671 - CANALETA PLÁSTICA (110 X 20)MM, SISTEMA "X" (M)

MAO DE OBRA	FONTE	UNID	COEFICIENTE	PREÇO UNITÁRIO	TOTAL	
10042	AJUDANTE DE ELETRICISTA	SEINFRA	H	0,17000000	16,7700	2,8509
12312	ELETRICISTA	SEINFRA	H	0,17000000	20,7700	3,5309
TOTAL MAO DE OBRA:					6,3818	

MATERIAL	FONTE	UNID	COEFICIENTE	PREÇO UNITÁRIO	TOTAL	
10458	CANALETA PLASTICA (110 X 20)MM, SISTEMA "X"	SEINFRA	M	1,00000000	58,3000	58,3000
TOTAL MATERIAL:					58,3000	

VALOR: 64,68

91924 - CABO DE COBRE FLEXÍVEL ISOLADO, 1,5 MM², ANTI-CHAMA 450/750 V, PARA CIRCUITOS TERMINAIS - FORNECIMENTO E INSTALAÇÃO. AF_12/2015 (M)

MATERIAL	FONTE	UNID	COEFICIENTE	PREÇO UNITÁRIO	TOTAL	
00001013	CABO DE COBRE, FLEXIVEL, CLASSE 4 OU 5, ISOLACAO EM PVC/A, ANTICHAMA BWF-B, 1 CONDUTOR, 450/750 V, SECAO NOMINAL 1,5 MM2	SINAPI	M	1,19000000	1,40	1,66
00021127	FITA ISOLANTE ADESIVA ANTICHAMA, USO ATE 750 V, EM ROLO DE 19 MM X 5 M	SINAPI	UN	0,00900000	3,36	0,03
TOTAL MATERIAL:					1,69	

SERVICO	FONTE	UNID	COEFICIENTE	PREÇO UNITÁRIO	TOTAL	
88247	AUXILIAR DE ELETRICISTA COM ENCARGOS COMPLEMENTARES	SINAPI	H	0,02400000	17,25	0,41
88264	ELETRICISTA COM ENCARGOS COMPLEMENTARES	SINAPI	H	0,02400000	21,02	0,50
TOTAL SERVIÇO:					0,91	

VALOR: 2,60

Alexandre Leão
Engenheiro Civil

91926 - CABO DE COBRE FLEXÍVEL ISOLADO, 2,5 MM², ANTI-CHAMA 450/750 V, PARA CIRCUITOS TERMINAIS - FORNECIMENTO E INSTALAÇÃO. AF_12/2015 (M)

MATERIAL	FONTE	UNID	COEFICIENTE	PREÇO UNITÁRIO	TOTAL	
00001014	CABO DE COBRE, FLEXIVEL, CLASSE 4 OU 5, ISOLACAO EM PVC/A, ANTICHAMA BWF-B, 1 CONDUTOR, 450/750 V, SECAO NOMINAL 2,5 MM2	SINAPI	M	1,19000000	2,22	2,64
00021127	FITA ISOLANTE ADESIVA ANTICHAMA, USO ATE 750 V, EM ROLO DE 19 MM X 5 M	SINAPI	UN	0,00900000	3,36	0,03
TOTAL MATERIAL:					2,67	

Alc



RELATÓRIO ANALÍTICO - COMPOSIÇÕES DE CUSTOS

OBRA:	PROJETO ESPAÇO EDUCATIVO RURAL COM 6 SALAS DE AULA E COM QUADRA	DATA:	03/05/2022	BDI:	31,25%				
LOCAL:	DISTRITO DE CODIA	SEINFRA	027.1 COM DESONERAÇÃO	HORA	83,85%	MES	47,76%	REF.	05/2021
MUNICÍPIO:	SENADOR POMPEU / CE	SINAPI	2022/03 COM DESONERAÇÃO		83,55%		47,46%		04/2022
CLIENTE:	PREFEITURA MUNICIPAL DE SENADOR POMPEU		COMPOSIÇÕES PRÓPRIAS		0,00%		0,00%		

SERVICO	UNID	COEFICIENTE	PREÇO UNITÁRIO	TOTAL		
88247	AUXILIAR DE ELETRICISTA COM ENCARGOS COMPLEMENTARES	SINAPI	H	0,03000000	17,25	0,51
88264	ELETRICISTA COM ENCARGOS COMPLEMENTARES	SINAPI	H	0,03000000	21,02	0,63
TOTAL SERVICOS:					1,14	
VALOR:					3,81	

92984 - CABO DE COBRE FLEXÍVEL ISOLADO, 25 MM², ANTI-CHAMA 0,6/1,0 KV, PARA REDE ENTERRADA DE DISTRIBUIÇÃO DE ENERGIA ELÉTRICA - FORNECIMENTO E INSTALAÇÃO. AF_12/2021 (M)

MATERIAL	UNID	COEFICIENTE	PREÇO UNITÁRIO	TOTAL		
00000996	CABO DE COBRE, FLEXIVEL, CLASSE 4 OU 5, ISOLACAO EM PVC/A, ANTICHAMA BWF-B, COBERTURA PVC-ST1, ANTICHAMA BWF-B, 1 CONDUTOR, 0,6/1 KV, SECAO NOMINAL 25 MM2	SINAPI	M	1,01500000	24,22	24,58
00021127	FITA ISOLANTE ADESIVA ANTICHAMA, USO ATE 750 V, EM ROLO DE 19 MM X 5 M	SINAPI	UN	0,00900000	3,36	0,03
TOTAL MATERIAL:					24,61	

SERVICO	UNID	COEFICIENTE	PREÇO UNITÁRIO	TOTAL		
88247	AUXILIAR DE ELETRICISTA COM ENCARGOS COMPLEMENTARES	SINAPI	H	0,06080000	17,25	1,04
88264	ELETRICISTA COM ENCARGOS COMPLEMENTARES	SINAPI	H	0,06080000	21,02	1,27
TOTAL SERVICOS:					2,31	
VALOR:					26,92	

92988 - CABO DE COBRE FLEXÍVEL ISOLADO, 50 MM², ANTI-CHAMA 0,6/1,0 KV, PARA REDE ENTERRADA DE DISTRIBUIÇÃO DE ENERGIA ELÉTRICA - FORNECIMENTO E INSTALAÇÃO. AF_12/2021 (M)

MATERIAL	UNID	COEFICIENTE	PREÇO UNITÁRIO	TOTAL		
00001018	CABO DE COBRE, FLEXIVEL, CLASSE 4 OU 5, ISOLACAO EM PVC/A, ANTICHAMA BWF-B, COBERTURA PVC-ST1, ANTICHAMA BWF-B, 1 CONDUTOR, 0,6/1 KV, SECAO NOMINAL 50 MM2	SINAPI	M	1,01500000	47,60	48,31
00021127	FITA ISOLANTE ADESIVA ANTICHAMA, USO ATE 750 V, EM ROLO DE 19 MM X 5 M	SINAPI	UN	0,00900000	3,36	0,03
TOTAL MATERIAL:					48,34	

SERVICO	UNID	COEFICIENTE	PREÇO UNITÁRIO	TOTAL		
88247	AUXILIAR DE ELETRICISTA COM ENCARGOS COMPLEMENTARES	SINAPI	H	0,08300000	17,25	1,43
88264	ELETRICISTA COM ENCARGOS COMPLEMENTARES	SINAPI	H	0,08300000	21,02	1,74
TOTAL SERVICOS:					3,17	
VALOR:					51,51	

92992 - CABO DE COBRE FLEXÍVEL ISOLADO, 95 MM², ANTI-CHAMA 0,6/1,0 KV, PARA REDE ENTERRADA DE DISTRIBUIÇÃO DE ENERGIA ELÉTRICA - FORNECIMENTO E INSTALAÇÃO. AF_12/2021 (M)

MATERIAL	UNID	COEFICIENTE	PREÇO UNITÁRIO	TOTAL		
00000998	CABO DE COBRE, FLEXIVEL, CLASSE 4 OU 5, ISOLACAO EM PVC/A, ANTICHAMA BWF-B, COBERTURA PVC-ST1, ANTICHAMA BWF-B, 1 CONDUTOR, 0,6/1 KV, SECAO NOMINAL 95 MM2	SINAPI	M	1,01500000	87,59	88,90
00021127	FITA ISOLANTE ADESIVA ANTICHAMA, USO ATE 750 V, EM ROLO DE 19 MM X 5 M	SINAPI	UN	0,00900000	3,36	0,03
TOTAL MATERIAL:					88,93	

SERVICO	UNID	COEFICIENTE	PREÇO UNITÁRIO	TOTAL		
88247	AUXILIAR DE ELETRICISTA COM ENCARGOS COMPLEMENTARES	SINAPI	H	0,12280000	17,25	2,11
88264	ELETRICISTA COM ENCARGOS COMPLEMENTARES	SINAPI	H	0,12280000	21,02	2,58
TOTAL SERVICOS:					4,69	
VALOR:					93,62	

Alexandre Leandro Frutuoso
Engenheiro Civil
R. 17456-2



RELATÓRIO ANALÍTICO - COMPOSIÇÕES DE CUSTOS

OBRA:	PROJETO ESPAÇO EDUCATIVO PIRAL COM 6 SALAS DE AULA E COM QUADRA	DATA:	03/05/2022	BDI: 31,25%							
LOCAL:	DISTRITO DE CODIA	FONTE:	SEINFRA	VERSÃO:	027.1 COM DESONERAÇÃO	HORA:	83,85%	MES:	47,76%	REF:	05/2021
MUNICÍPIO:	SENADOR POMPEU / CE	FONTE:	SINAPI	VERSÃO:	2022/03 COM DESONERAÇÃO	HORA:	83,55%	MES:	47,46%	REF:	04/2022
CLIENTE:	PREFEITURA MUNICIPAL DE SENADOR POMPEU	COMPOSIÇÕES PRÓPRIAS: 0,00% 0,00%									

92996 - CABO DE COBRE FLEXÍVEL ISOLADO, 150 MM², ANTI-CHAMA 0,6/1,0 KV, PARA REDE ENTERRADA DE DISTRIBUIÇÃO DE ENERGIA ELÉTRICA - FORNECIMENTO E INSTALAÇÃO. AF_12/2021 (M)

MATERIAL	FONTE	UNID	COEFICIENTE	PREÇO UNITÁRIO	TOTAL
00000999	SINAPI	M	1,01500000	141,27	143,38
00021127	SINAPI	UN	0,00900000	3,36	0,03
TOTAL MATERIAL:					143,41

SERVICO	FONTE	UNID	COEFICIENTE	PREÇO UNITÁRIO	TOTAL
88247	SINAPI	H	0,17150000	17,25	2,95
88264	SINAPI	H	0,17150000	21,02	3,60
TOTAL SERVIÇO:					6,55

VALOR: 149,96

98281 - CABO TELEFÔNICO CCI-50 2 PARES, SEM BLINDAGEM, INSTALADO EM DISTRIBUIÇÃO DE EDIFICAÇÃO RESIDENCIAL - FORNECIMENTO E INSTALAÇÃO. AF_11/2019 (M)

MATERIAL	FONTE	UNID	COEFICIENTE	PREÇO UNITÁRIO	TOTAL
00011902	SINAPI	M	1,05000000	1,71	1,79
TOTAL MATERIAL:					1,79

SERVICO	FONTE	UNID	COEFICIENTE	PREÇO UNITÁRIO	TOTAL
88247	SINAPI	H	0,14160000	17,25	2,44
88264	SINAPI	H	0,14160000	21,02	2,97
TOTAL SERVIÇO:					5,41

VALOR: 7,20

C0560 - CABO TELEFÔNICO CCE - 2 (M)

MAO DE OBRA	FONTE	UNID	COEFICIENTE	PREÇO UNITÁRIO	TOTAL
10042	SEINFRA	H	0,15000000	16,7700	2,5155
12312	SEINFRA	H	0,15000000	20,7700	3,1155
TOTAL MAO DE OBRA:					5,6310

MATERIAL	FONTE	UNID	COEFICIENTE	PREÇO UNITÁRIO	TOTAL
10379	SEINFRA	M	1,02000000	3,3000	3,3660
TOTAL MATERIAL:					3,3660

VALOR: 9,00

92000 - TOMADA BAIXA DE EMBUTIR (1 MÓDULO), 2P+T 10 A, INCLUINDO SUPORTE E PLACA - FORNECIMENTO E INSTALAÇÃO. AF_12/2015 (UN)

SERVICO	FONTE	UNID	COEFICIENTE	PREÇO UNITÁRIO	TOTAL
91946	SINAPI	UN	1,00000000	6,52	6,52
91998	SINAPI	UN	1,00000000	15,91	15,91
TOTAL SERVIÇO:					22,43

VALOR: 22,43



RELATÓRIO ANALÍTICO - COMPOSIÇÕES DE CUSTOS

OBRA:	PROJETO ESPAÇO EDUCATIVO RURAL COM 6 SALAS DE AULA E COM QUADRA	DATA:	03/05/2022	BDI:	31,25%	
LOCAL:	DISTRITO DE CODIA	FONTE	VERSÃO	HORA	MES	REF.
MUNICÍPIO:	SENADOR POMPEU / CE	SEINFRA	027.1 COM DESONERAÇÃO	83,85%	47,76%	05/2021
CLIENTE:	PREFEITURA MUNICIPAL DE SENADOR POMPEU	SINAPI	2022/03 COM DESONERAÇÃO	83,55%	47,46%	04/2022
			COMPOSIÇÕES PRÓPRIAS	0,00%	0,00%	

92001 - TOMADA BAIXA DE EMBUTIR (1 MÓDULO), 2P+T 20 A, INCLUINDO SUPORTE E PLACA - FORNECIMENTO E INSTALAÇÃO. AF_12/2015 (UN)

SERVICO	FONTE	UNID	COEFICIENTE	PREÇO UNITÁRIO	TOTAL
91946	SINAPI	UN	1,00000000	6,52	6,52
91999	SINAPI	UN	1,00000000	17,85	17,85
TOTAL SERVICOS:					24,37
VALOR:					24,37

91953 - INTERRUPTOR SIMPLES (1 MÓDULO), 10A/250V, INCLUINDO SUPORTE E PLACA - FORNECIMENTO E INSTALAÇÃO. AF_12/2015 (UN)

SERVICO	FONTE	UNID	COEFICIENTE	PREÇO UNITÁRIO	TOTAL
91946	SINAPI	UN	1,00000000	6,52	6,52
91952	SINAPI	UN	1,00000000	14,69	14,69
TOTAL SERVICOS:					21,21
VALOR:					21,21

91959 - INTERRUPTOR SIMPLES (2 MÓDULOS), 10A/250V, INCLUINDO SUPORTE E PLACA - FORNECIMENTO E INSTALAÇÃO. AF_12/2015 (UN)

SERVICO	FONTE	UNID	COEFICIENTE	PREÇO UNITÁRIO	TOTAL
91946	SINAPI	UN	1,00000000	6,52	6,52
91958	SINAPI	UN	1,00000000	27,09	27,09
TOTAL SERVICOS:					33,61
VALOR:					33,61

91967 - INTERRUPTOR SIMPLES (3 MÓDULOS), 10A/250V, INCLUINDO SUPORTE E PLACA - FORNECIMENTO E INSTALAÇÃO. AF_12/2015 (UN)

SERVICO	FONTE	UNID	COEFICIENTE	PREÇO UNITÁRIO	TOTAL
91946	SINAPI	UN	1,00000000	6,52	6,52
91966	SINAPI	UN	1,00000000	39,50	39,50
TOTAL SERVICOS:					46,02
VALOR:					46,02

92023 - INTERRUPTOR SIMPLES (1 MÓDULO) COM 1 TOMADA DE EMBUTIR 2P+T 10 A, INCLUINDO SUPORTE E PLACA - FORNECIMENTO E INSTALAÇÃO. AF_12/2015 (UN)

SERVICO	FONTE	UNID	COEFICIENTE	PREÇO UNITÁRIO	TOTAL
91946	SINAPI	UN	1,00000000	6,52	6,52
92022	SINAPI	UN	1,00000000	31,08	31,08
TOTAL SERVICOS:					37,60
VALOR:					37,60

Alexandre Leandro Frutuoso
Engenheiro Civil
RNP 1417456-2



RELATÓRIO ANALÍTICO - COMPOSIÇÕES DE CUSTOS

OBRA:	PROJETO ESPAÇO EDUCATIVO RURAL COM 5 SALAS DE AULA E COM QUADRA	DATA :	03/05/2022	BDI :	31,25%	
LOCAL:	DISTRITO DE CODIA	FONTE	VERSÃO	HORA	MES	REF.
MUNICÍPIO:	SENADOR POMPEU / CE	SEINFRA	027.1 COM DESONERAÇÃO	83,85%	47,76%	05/2021
CLIENTE:	PREFEITURA MUNICIPAL DE SENADOR POMPEU	SINAPI	2022/03 COM DESONERAÇÃO	83,55%	47,46%	04/2022
			COMPOSIÇÕES PRÓPRIAS	0,00%	0,00%	

C2298 - TAMPA CEGA PLÁSTICA, SISTEMA "X" (UN)

MAO DE OBRA		FONTE	UNID	COEFICIENTE	PREÇO UNITÁRIO	TOTAL
10042	AJUDANTE DE ELETRICISTA	SEINFRA	H	0,15000000	16,7700	2,5155
12312	ELETRICISTA	SEINFRA	H	0,15000000	20,7700	3,1155
TOTAL MAO DE OBRA:						5,6310

MATERIAL		FONTE	UNID	COEFICIENTE	PREÇO UNITÁRIO	TOTAL
11921	TAMPA CEGA PLASTICA, SISTEMA "X"	SEINFRA	UN	1,00000000	6,0000	6,0000
TOTAL MATERIAL:						6,0000
VALOR:						11,63

C1638 - LUMINÁRIA FLUORESCENTE COMPLETA (2 X 32)W (UN)

MAO DE OBRA		FONTE	UNID	COEFICIENTE	PREÇO UNITÁRIO	TOTAL
10042	AJUDANTE DE ELETRICISTA	SEINFRA	H	1,10000000	16,7700	18,4470
12312	ELETRICISTA	SEINFRA	H	1,10000000	20,7700	22,8470
TOTAL MAO DE OBRA:						41,2940

MATERIAL		FONTE	UNID	COEFICIENTE	PREÇO UNITÁRIO	TOTAL
11371	LUMINARIA FLUORESCENTE COMPLETA (2 X 32)W	SEINFRA	UN	1,00000000	63,6900	63,6900
TOTAL MATERIAL:						63,6900
VALOR:						104,98

C1661 - LUMINÁRIA FLUORESCENTE COMPLETA (2 X 16)W (UN)

MAO DE OBRA		FONTE	UNID	COEFICIENTE	PREÇO UNITÁRIO	TOTAL
10042	AJUDANTE DE ELETRICISTA	SEINFRA	H	1,10000000	16,7700	18,4470
12312	ELETRICISTA	SEINFRA	H	1,10000000	20,7700	22,8470
TOTAL MAO DE OBRA:						41,2940

MATERIAL		FONTE	UNID	COEFICIENTE	PREÇO UNITÁRIO	TOTAL
11370	LUMINARIA FLUORESCENTE COMPLETA (2 X 16)W	SEINFRA	UN	1,00000000	50,7200	50,7200
TOTAL MATERIAL:						50,7200
VALOR:						92,01

Alexandre Leão de Frutuoso
Engenheiro Civil

C2045 - PROJETO EM ALUMÍNIO, C/ LÂMPADA DE VAPOR METÁLICO E FOTOCÉLULA ATÉ 400W (UN)

MAO DE OBRA		FONTE	UNID	COEFICIENTE	PREÇO UNITÁRIO	TOTAL
10042	AJUDANTE DE ELETRICISTA	SEINFRA	H	2,00000000	16,7700	33,5400
12312	ELETRICISTA	SEINFRA	H	2,00000000	20,7700	41,5400
TOTAL MAO DE OBRA:						75,0800

MATERIAL		FONTE	UNID	COEFICIENTE	PREÇO UNITÁRIO	TOTAL
10501	CELULA FOTOELÉTRICA P/ LÂMPADA 400W, C/ SUPORTE	SEINFRA	UN	1,00000000	34,9000	34,9000
11487	LÂMPADA VAPOR METÁLICO DE 400W/220V	SEINFRA	UN	1,00000000	73,5000	73,5000
11778	REATOR PARA LÂMPADA VAPOR METÁLICO/VAPOR DE MERCÚRIO, COM CAPACITOR/IGNITOR DE 400W	SEINFRA	UN	1,00000000	118,0800	118,0800
19487	PROJETO EM ALUMÍNIO, LONGO ALCANCE, P/LÂMPADA DE 150W ATÉ 400W	SEINFRA	UN	1,00000000	74,1500	74,1500
TOTAL MATERIAL:						300,6300

APD



RELATÓRIO ANALÍTICO - COMPOSIÇÕES DE CUSTOS

OBRA:	PROJETO ESPAÇO EDUCATIVO RURAL COM 6 SALAS DE AULA E COM QUADRA	DATA: 03/05/2022	BDI: 31,25%			
LOCAL:	DISTRITO DE CODIA	FONTE	VERSÃO	HORA	MES	REF.
MUNICÍPIO:	SENADOR POMPEU / CE	SEINFRA	027.1 COM DESONERAÇÃO	83,89%	47,76%	05/2021
CLIENTE:	PREFEITURA MUNICIPAL DE SENADOR POMPEU	SINAPI	2022/03 COM DESONERAÇÃO	83,55%	47,46%	04/2022
			COMPOSIÇÕES PRÓPRIAS	0,00%	0,00%	

COMISSÃO DE LICITAÇÃO
797
Fls
m
Rubrica

VALOR: 375,71

98307 - TOMADA DE REDE RJ45 - FORNECIMENTO E INSTALAÇÃO. AF_11/2019 (UN)

MATERIAL	FONTE	UNID	COEFICIENTE	PREÇO UNITÁRIO	TOTAL
00038083 TOMADA RJ45. 8 FIOS. CAT 5E. CONJUNTO MONTADO PARA EMBUTIR 4" X 2" (PLACA + SUPORTE + MÓDULO)	SINAPI	UN	1,00000000	31,70	31,70
TOTAL MATERIAL:					31,70

SERVICO	FONTE	UNID	COEFICIENTE	PREÇO UNITÁRIO	TOTAL
88247 AUXILIAR DE ELETRICISTA COM ENCARGOS COMPLEMENTARES	SINAPI	H	0,20620000	17,25	3,55
88264 ELETRICISTA COM ENCARGOS COMPLEMENTARES	SINAPI	H	0,20620000	21,02	4,33
TOTAL SERVIÇO:					7,88
VALOR:					39,58

96989 - CAPTOR TIPO FRANKLIN PARA SPDA - FORNECIMENTO E INSTALAÇÃO. AF_12/2017 (UN)

MATERIAL	FONTE	UNID	COEFICIENTE	PREÇO UNITÁRIO	TOTAL
00004274 PARA-RAIOS TIPO FRANKLIN 350 MM. EM LATAO CROMADO. DUAS DESCIDAS. PARA PROTEÇÃO DE EDIFICAÇÕES CONTRA DESCARGAS ATMOSFÉRICAS	SINAPI	UN	1,00000000	144,80	144,80
TOTAL MATERIAL:					144,80

SERVICO	FONTE	UNID	COEFICIENTE	PREÇO UNITÁRIO	TOTAL
88247 AUXILIAR DE ELETRICISTA COM ENCARGOS COMPLEMENTARES	SINAPI	H	0,12640000	17,25	2,18
88264 ELETRICISTA COM ENCARGOS COMPLEMENTARES	SINAPI	H	0,12640000	21,02	2,65
TOTAL SERVIÇO:					4,83
VALOR:					149,63

C3478 - VERGALHÃO ROSCA TOTAL DE 3/8" (M)

MAO DE OBRA	FONTE	UNID	COEFICIENTE	PREÇO UNITÁRIO	TOTAL
10042 AJUDANTE DE ELETRICISTA	SEINFRA	H	0,17000000	16,7700	2,8509
12312 ELETRICISTA	SEINFRA	H	0,17000000	20,7700	3,5309
TOTAL MAO DE OBRA:					6,3818

MATERIAL	FONTE	UNID	COEFICIENTE	PREÇO UNITÁRIO	TOTAL
16037 VERGALHÃO ROSCA TOTAL DE 3/8"	SEINFRA	M	1,00000000	3,7000	3,7000
TOTAL MATERIAL:					3,7000
VALOR:					10,08

Alexandre Leand. Frutuoso
Engenheiro Civil
RNP 00047356-2

98463 - SUPORTE ISOLADOR PARA CORDOALHA DE COBRE - FORNECIMENTO E INSTALAÇÃO. AF_12/2017 (UN)

MATERIAL	FONTE	UNID	COEFICIENTE	PREÇO UNITÁRIO	TOTAL
00004356 PARAFUSO DE AÇO ZINCADO COM ROSCA SOBERBA. CABECA CHATA E FENDA SIMPLES. DIÂMETRO 4,8 MM. COMPRIMENTO 45 MM	SINAPI	UN	2,00000000	0,37	0,74
00007572 SUPORTE ISOLADOR REFORÇADO DIÂMETRO NOMINAL 5/16", COM ROSCA SOBERBA E BUCHA	SINAPI	UN	1,00000000	8,44	8,44
TOTAL MATERIAL:					9,18

SERVICO	FONTE	UNID	COEFICIENTE	PREÇO UNITÁRIO	TOTAL
88247 AUXILIAR DE ELETRICISTA COM ENCARGOS COMPLEMENTARES	SINAPI	H	0,31640000	17,25	5,45
88264 ELETRICISTA COM ENCARGOS COMPLEMENTARES	SINAPI	H	0,31640000	21,02	6,65

RE



RELATÓRIO ANALÍTICO - COMPOSIÇÕES DE CUSTOS

OBRA:	PROJETO ESPAÇO EDUCATIVO RURAL COM 6 SALAS DE AULA E COM QUADRA	DATA:	03/05/2022	BDI:	31,25%	
LOCAL:	DISTRITO DE CODIA	FORNTE	VERSÃO	HORA	MES	REF.
MUNICÍPIO:	SENADOR POMPEU / CE	SEINFRA	027.1 COM DESONERAÇÃO	83,85%	47,78%	05/2021
CLIENTE:	PREFEITURA MUNICIPAL DE SENADOR POMPEU	SINAPI	2022/03 COM DESONERAÇÃO	83,55%	47,46%	04/2022
			COMPOSIÇÕES PRÓPRIAS	0,00%	0,00%	

COMISSÃO DE LICITAÇÃO Nº 798
Fls 11
Rubrica

TOTAL SERVIÇO:	12,10
VALOR:	21,28

-- CAIXA DE EQUALIZAÇÃO DE POTÊNCIAS 200X200MM EM AÇO COM BARRAMENTO ESPESSURA 6 MM (UN)

VALOR:	199,75
--------	--------

96985 - HASTE DE ATERRAMENTO 5/8 PARA SPDA - FORNECIMENTO E INSTALAÇÃO. AF_12/2017 (UN)

MATERIAL	FORNTE	UNID	COEFICIENTE	PREÇO UNITÁRIO	TOTAL
00003379 IEM PROCESSO DE DESATIVACAOI HASTE DE ATERRAMENTO EM AÇO COM 3,00 M DE COMPRIMENTO E DN = 5/8", REVESTIDA COM BAIXA CAMADA DE COBRE. SEM CONECTOR	SINAPI	UN	1,00000000	55,44	55,44
TOTAL MATERIAL:					55,44

SERVICO	FORNTE	UNID	COEFICIENTE	PREÇO UNITÁRIO	TOTAL
88247 AUXILIAR DE ELETRICISTA COM ENCARGOS COMPLEMENTARES	SINAPI	H	0,25310000	17,25	4,36
88264 ELETRICISTA COM ENCARGOS COMPLEMENTARES	SINAPI	H	0,25310000	21,02	5,32
TOTAL SERVIÇO:					9,68
VALOR:					65,12

96973 - CORDOALHA DE COBRE NU 35 MM², NÃO ENTERRADA, COM ISOLADOR - FORNECIMENTO E INSTALAÇÃO. AF_12/2017 (M)

MATERIAL	FORNTE	UNID	COEFICIENTE	PREÇO UNITÁRIO	TOTAL
00000863 CABO DE COBRE NU 35 MM2 MEIO-DURO	SINAPI	M	1,05000000	31,62	33,20
TOTAL MATERIAL:					33,20

SERVICO	FORNTE	UNID	COEFICIENTE	PREÇO UNITÁRIO	TOTAL
88247 AUXILIAR DE ELETRICISTA COM ENCARGOS COMPLEMENTARES	SINAPI	H	0,25330000	17,25	4,36
88264 ELETRICISTA COM ENCARGOS COMPLEMENTARES	SINAPI	H	0,25330000	21,02	5,32
98463 SUPORTE ISOLADOR PARA CORDOALHA DE COBRE - FORNECIMENTO E INSTALAÇÃO. AF_12/2017	SINAPI	UN	0,50000000	21,28	10,64
TOTAL SERVIÇO:					20,32
VALOR:					53,52

96974 - CORDOALHA DE COBRE NU 50 MM², NÃO ENTERRADA, COM ISOLADOR - FORNECIMENTO E INSTALAÇÃO. AF_12/2017 (M)

MATERIAL	FORNTE	UNID	COEFICIENTE	PREÇO UNITÁRIO	TOTAL
00000867 CABO DE COBRE NU 50 MM2 MEIO-DURO	SINAPI	M	1,05000000	44,04	46,24
TOTAL MATERIAL:					46,24

SERVICO	FORNTE	UNID	COEFICIENTE	PREÇO UNITÁRIO	TOTAL
88247 AUXILIAR DE ELETRICISTA COM ENCARGOS COMPLEMENTARES	SINAPI	H	0,32510000	17,25	5,60
88264 ELETRICISTA COM ENCARGOS COMPLEMENTARES	SINAPI	H	0,32510000	21,02	6,83
98463 SUPORTE ISOLADOR PARA CORDOALHA DE COBRE - FORNECIMENTO E INSTALAÇÃO. AF_12/2017	SINAPI	UN	0,50000000	21,28	10,64
TOTAL SERVIÇO:					23,07
VALOR:					69,31

Alexandre Leão
Engenheiro Civil
RNP 17496-2

98111 - CAIXA DE INSPEÇÃO PARA ATERRAMENTO, CIRCULAR, EM POLIETILENO, DIÂMETRO INTERNO = 0,3 M. AF_12/2020 (UN)

MATERIAL	FORNTE	UNID	COEFICIENTE	PREÇO UNITÁRIO	TOTAL
----------	--------	------	-------------	----------------	-------

AC



RELATÓRIO ANALÍTICO - COMPOSIÇÕES DE CUSTOS

OBRA:	PROJETO ESPAÇO EDUCATIVO RURAL COM 6 SALAS DE AULA E COM QUADRA	DATA:	03/05/2022	BDI:	31,25%		
LOCAL:	DISTRITO DE CODIA	FONTE:	SEINFRA	VERSÃO:	HORA	MES	REF.
MUNICÍPIO:	SENADOR POMPEU / CE	SINAPI	2022/63 COM DESONERAÇÃO	83,85%	47,76%	05/2021	
CLIENTE:	PREFEITURA MUNICIPAL DE SENADOR POMPEU	SINAPI	.COMPOSIÇÕES PRÓPRIAS	83,55%	47,46%	04/2022	
				0,00%	0,00%		

COMISSÃO DE LICITAÇÃO
Fls 799
M
Rubrica UN

00034643	CAIXA DE INSPECAO PARA ATERRAMENTO E PARA RAIOS, EM POLIPROPILENO, DIAMETRO = 300 MM X ALTURA = 400 MM	SINAPI	UN	1,00000000	37,38	37,38
TOTAL MATERIAL:						37,38

SERVICO	FONTE	UNID	COEFICIENTE	PREÇO UNITÁRIO	TOTAL	
88309	PEDREIRO COM ENCARGOS COMPLEMENTARES	SINAPI	H	0,16930000	20,82	3,52
88316	SERVENTE COM ENCARGOS COMPLEMENTARES	SINAPI	H	0,16930000	16,57	2,80
101618	PREPARO DE FUNDO DE VALA COM LARGURA MENOR QUE 1,5 M, COM CAMADA DE AREIA, LANÇAMENTO MANUAL, AF_08/2020	SINAPI	M3	0,01410000	194,75	2,74
TOTAL SERVICIO:						9,06
VALOR:						46,44

C2457 - TERMINAL DE PRESSÃO P/ CABOS ATÉ 35MM2 (UN)

MAO DE OBRA	FONTE	UNID	COEFICIENTE	PREÇO UNITÁRIO	TOTAL	
10042	AJUDANTE DE ELETRICISTA	SEINFRA	H	0,20000000	16,7700	3,3540
12312	ELETRICISTA	SEINFRA	H	0,20000000	20,7700	4,1540
TOTAL MAO DE OBRA:						7,5080

MATERIAL	FONTE	UNID	COEFICIENTE	PREÇO UNITÁRIO	TOTAL	
12076	TERMINAL PRESSÃO P/CABO 35MM2	SEINFRA	UN	1,00000000	4,2900	4,2900
TOTAL MATERIAL:						4,2900
VALOR:						11,80

C4068 - BANCADA DE GRANITO CINZA E=2CM (M2)

MAO DE OBRA	FONTE	UNID	COEFICIENTE	PREÇO UNITÁRIO	TOTAL	
12391	PEDREIRO	SEINFRA	H	1,20000000	20,7700	24,9240
12543	SERVENTE	SEINFRA	H	2,00000000	15,5500	31,1000
TOTAL MAO DE OBRA:						56,0240

MATERIAL	FONTE	UNID	COEFICIENTE	PREÇO UNITÁRIO	TOTAL	
10108	AREIA GROSSA	SEINFRA	M3	0,00800000	74,7200	0,5978
10805	CIMENTO PORTLAND	SEINFRA	KG	3,20000000	0,5600	1,7920
17893	BANCADA DE GRANITO CINZA POLIDO E=2cm	SEINFRA	M2	1,00000000	268,5200	268,5200
TOTAL MATERIAL:						270,9098
VALOR:						326,93

Alexandre L. de Freitas
Engenheiro Civil
RNP 00017466-2

C1869 - PEITORIL DE GRANITO L= 15 CM (M)

MAO DE OBRA	FONTE	UNID	COEFICIENTE	PREÇO UNITÁRIO	TOTAL	
12391	PEDREIRO	SEINFRA	H	0,50000000	20,7700	10,3850
12543	SERVENTE	SEINFRA	H	0,25000000	15,5500	3,8875
TOTAL MAO DE OBRA:						14,2725

MATERIAL	FONTE	UNID	COEFICIENTE	PREÇO UNITÁRIO	TOTAL	
11610	PEITORIS DE GRANITO 15CM	SEINFRA	M	1,00000000	68,5200	68,5200
TOTAL MATERIAL:						68,5200

SERVICO	FONTE	UNID	COEFICIENTE	PREÇO UNITÁRIO	TOTAL	
C0197	ARGAMASSA MISTA DE CIMENTO CAL HIDR. E AREIA S/PEN, TRAÇO 1:1:4	SEINFRA	M3	0,00375000	642,1800	2,4082

ARC



RELATÓRIO ANALÍTICO - COMPOSIÇÕES DE CUSTOS

OBRA:	PROJETO ESPAÇO EDUCATIVO RURAL COM 6 SALAS DE AULA E COM QUADRA	DATA:	03/05/2022	BDI:	31,25%	
LOCAL:	DISTRITO DE CODIA	FONTE	VERSÃO	HORA	MES	REF.
MUNICÍPIO:	SENADOR POMPEU / CE	SEINFRA	027.1 COM DESONERAÇÃO	83,85%	47,76%	05/2021
CLIENTE:	PREFEITURA MUNICIPAL DE SENADOR POMPEU	SINAPI	2022/03 COM DESONERAÇÃO	83,55%	47,46%	04/2022
			COMPOSIÇÕES PRÓPRIAS	0,00%	0,00%	

COMISSÃO DE LICITAÇÃO
800
Fls
m

TOTAL SERVIÇO:	2,4082
VALOR:	85,20

C1960 - PORTA COMPENSADO P/ARMÁRIO SOB PIA (M2)

MAO DE OBRA		FONTE	UNID	COEFICIENTE	PREÇO UNITÁRIO	TOTAL
I0041	AJUDANTE DE CARPINTEIRO	SEINFRA	H	0,90000000	16,7700	15,0930
I0498	CARPINTEIRO	SEINFRA	H	0,90000000	20,7700	18,6930
I2391	PEDREIRO	SEINFRA	H	0,80000000	20,7700	16,6160
I2543	SERVENTE	SEINFRA	H	0,80000000	15,5500	12,4400
TOTAL MAO DE OBRA:						62,8420

MATERIAL		FONTE	UNID	COEFICIENTE	PREÇO UNITÁRIO	TOTAL
I1027	DOBRADIÇA 3"X2 1/2" CROMADA	SEINFRA	UN	4,00000000	19,6700	78,6800
I1159	FECHO TIPO ROLETE P/ARMARIO	SEINFRA	UN	1,00000000	1,7700	1,7700
I1192	FOLHA P/PORTA ARM. EMB.C/BAT. E GUARNIÇÃO	SEINFRA	M2	1,00000000	39,6000	39,6000
TOTAL MATERIAL:						120,0500
VALOR:						182,89

C2910 - PRATELEIRA DE MADEIRA DE LEI PLAINADA (M2)

MAO DE OBRA		FONTE	UNID	COEFICIENTE	PREÇO UNITÁRIO	TOTAL
I0037	AJUDANTE	SEINFRA	H	0,92300000	16,7700	15,4787
I0498	CARPINTEIRO	SEINFRA	H	0,92300000	20,7700	19,1707
TOTAL MAO DE OBRA:						34,6494

MATERIAL		FONTE	UNID	COEFICIENTE	PREÇO UNITÁRIO	TOTAL
I0197	BARROTE DE 2"x2"	SEINFRA	M	3,23000000	5,4000	17,4420
I2410	PREGO 18X27 (2.1/2" x 10) (APROXIMADAMENTE 198UN/KG)	SEINFRA	KG	0,07690000	13,8000	1,0612
I2452	TÁBUA EM MADEIRA MUIRACATIARA PLAINADA DE 32mm	SEINFRA	M2	1,00000000	87,8400	87,8400
TOTAL MATERIAL:						106,3432
VALOR:						140,99

C0864 - CONJUNTO DE MASTRO P/ TRÊS BANDEIRAS E PEDESTAL (UN)

EQUIPAMENTO		FONTE	UNID	COEFICIENTE	PREÇO UNITÁRIO	TOTAL
I0749	MÁQUINA DE SOLDA (CHP)	SEINFRA	H	0,85000000	0,0610	0,0519
TOTAL EQUIPAMENTO:						0,0519

MAO DE OBRA		FONTE	UNID	COEFICIENTE	PREÇO UNITÁRIO	TOTAL
I0040	AJUDANTE DE ARMADOR/FERREIRO	SEINFRA	H	2,34000000	16,7700	39,2418
I0041	AJUDANTE DE CARPINTEIRO	SEINFRA	H	3,50000000	16,7700	58,6950
I0045	AJUDANTE DE PINTOR	SEINFRA	H	3,50000000	16,7700	58,6950
I0121	ARMADOR/FERREIRO	SEINFRA	H	2,34000000	20,7700	48,6018
I0498	CARPINTEIRO	SEINFRA	H	3,50000000	20,7700	72,6950
I1328	LADRILHISTA	SEINFRA	H	5,50000000	20,7700	114,2350
I2391	PEDREIRO	SEINFRA	H	1,91000000	20,7700	39,6707
I2543	SERVENTE	SEINFRA	H	12,50000000	15,5500	194,3750
TOTAL MAO DE OBRA:						626,2093

Alexandre Leandro Frutuoso
Engenheiro Civil
RUA...

Be



RELATÓRIO ANALÍTICO - COMPOSIÇÕES DE CUSTOS

OBRA:	PROJETO ESPAÇO EDUCATIVO RURAL COM 6 SALAS DE AULA E COM QUADRA	DATA:	03/05/2022	BDI:	31,25%	
LOCAL:	DISTRITO DE CODIA	FONTE	VERSÃO	HORA	MES	REF.
MUNICÍPIO:	SENADOR POMPEU / CE	SEINFRA	0271 COM DESONERAÇÃO	83,85%	47,76%	05/2021
CLIENTE:	PREFEITURA MUNICIPAL DE SENADOR POMPEU	SINAPI	2022/03 COM DESONERAÇÃO	83,55%	47,46%	04/2022
			COMPOSIÇÕES PRÓPRIAS	0,00%	0,00%	

MATERIAL	FONTE	UNID	COEFICIENTE	PREÇO UNITÁRIO	TOTAL
10103	SEINFRA	KG	0,59000000	10,0500	5,9295
10108	SEINFRA	M3	0,50000000	74,7200	37,3600
10163	SEINFRA	KG	33,50000000	9,5000	318,2500
10280	SEINFRA	M3	0,16000000	76,1900	12,1904
10441	SEINFRA	KG	7,28000000	1,1000	8,0080
10526	SEINFRA	M2	3,30000000	29,5700	97,5810
10805	SEINFRA	KG	112,00000000	0,5600	62,7200
10965	SEINFRA	L	1,80000000	7,3500	13,2300
11061	SEINFRA	KG	0,85000000	18,1900	15,4615
11100	SEINFRA	L	1,10000000	24,9900	27,4890
11332	SEINFRA	M2	4,35000000	50,9000	221,4150
11346	SEINFRA	UN	2,10000000	1,6900	3,5490
11605	SEINFRA	M3	0,38000000	73,9000	28,0820
11728	SEINFRA	KG	0,45000000	13,8000	6,2100
11846	SEINFRA	M	2,25000000	4,7400	10,6650
12172	SEINFRA	M	11,00000000	88,1400	969,5400
12173	SEINFRA	M	10,50000000	118,6100	1.245,4050
12293	SEINFRA	L	0,85000000	22,5800	19,1930
TOTAL MATERIAL:					3.102,2784
VALOR:					3.728,54

C4646 - CORRIMÃO DUPLA ALTURA EM AÇO INOX DIAM 1 1/2 (M)

MÃO DE OBRA	FONTE	UNID	COEFICIENTE	PREÇO UNITÁRIO	TOTAL
11530	SEINFRA	H	0,60000000	20,7700	12,4620
12543	SEINFRA	H	0,55000000	15,5500	8,5525
TOTAL MÃO DE OBRA:					21,0145

MATERIAL	FONTE	UNID	COEFICIENTE	PREÇO UNITÁRIO	TOTAL
18646	SEINFRA	M	2,00000000	178,0200	356,0400
18647	SEINFRA	UN	0,60000000	24,1500	14,4900
18648	SEINFRA	UN	0,60000000	36,0000	21,6000
TOTAL MATERIAL:					392,1300
VALOR:					413,14

Alexandre Leonardo Brito
Engenheiro Civil
RTP 17466-2

98504 - PLANTIO DE GRAMA EM PLACAS. AF_05/2018 (M2)

MATERIAL	FONTE	UNID	COEFICIENTE	PREÇO UNITÁRIO	TOTAL
00003324	SINAPI	M2	1,00000000	9,99	9,99
TOTAL MATERIAL:					9,99

SERVICO	FONTE	UNID	COEFICIENTE	PREÇO UNITÁRIO	TOTAL
88316	SINAPI	H	0,15640000	16,57	2,59
88441	SINAPI	H	0,03910000	16,32	0,63
TOTAL SERVIÇO:					3,22
VALOR:					13,21

AR



RELATÓRIO ANALÍTICO - COMPOSIÇÕES DE CUSTOS

OBRA:	PROJETO ESPAÇO EDUCATIVO RURAL COM 8 SALAS DE AULA E COM QUADRA	DATA:	03/05/2022	BDI:	31,25%	
LOCAL:	DISTRITO DE CODIA	FONTE	VERSÃO	HORA	MES	REF.
MUNICÍPIO:	SENADOR POMPEU / CE	SEINFRA	027.1 COM DESONERAÇÃO	83,85%	47,76%	05/2021
CLIENTE:	PREFEITURA MUNICIPAL DE SENADOR POMPEU	SINAPI	2022/03 COM DESONERAÇÃO	83,55%	47,46%	04/2022
			COMPOSIÇÕES PRÓPRIAS	0,00%	0,00%	

COMISSÃO DE LICITAÇÃO
807
Fls
Rubrica

-- GRADIL METÁLICO EM TELA DE ARAME GALVANIZADO E MALHA QUADRANGULAR (M2)

VALOR: 160,51

-- PORTÃO METÁLICO 2 FOLHAS DE ABRIR COM ESTRUTURA EM BARRA CHATA DE AÇO E TELA GALVANIZADA (M2)

VALOR: 293,79

-- PORTÃO METÁLICO 1 FOLHA DE CORRER COM ESTRUTURA EM BARRA CHATA DE AÇO E TELA GALVANIZADA (M2)

VALOR: 298,22

99803 - LIMPEZA DE PISO CERÂMICO OU PORCELANATO COM PANO ÚMIDO. AF_04/2019 (M2)

SERVICO	FONTE	UNID	COEFICIENTE	PREÇO UNITÁRIO	TOTAL	
88316	SERVENTE COM ENCARGOS COMPLEMENTARES	SINAPI	H	0,09700000	16,57	1,60
TOTAL SERVICOS:					1,60	
VALOR:					1,60	

-- PLACA DE INAUGURAÇÃO METÁLICA 0,47X0,57M (UN)

VALOR: 603,00

100576 - REGULARIZAÇÃO E COMPACTAÇÃO DE SUBLEITO DE SOLO PREDOMINANTEMENTE ARGILOSO. AF_11/2019 (M2)

SERVICO	FONTE	UNID	COEFICIENTE	PREÇO UNITÁRIO	TOTAL	
5901	CAMINHÃO PIPA 10.000 L TRUCADO, PESO BRUTO TOTAL 23.000 KG, CARGA ÚTIL MÁXIMA 15.935 KG, DISTÂNCIA ENTRE EIXOS 4,8 M, POTÊNCIA 230 CV, INCLUSIVE TANQUE DE AÇO PARA TRANSPORTE DE ÁGUA - CHP DIURNO. AF_06/2014	SINAPI	CHP	0,00100000	301,17	0,30
5903	CAMINHÃO PIPA 10.000 L TRUCADO, PESO BRUTO TOTAL 23.000 KG, CARGA ÚTIL MÁXIMA 15.935 KG, DISTÂNCIA ENTRE EIXOS 4,8 M, POTÊNCIA 230 CV, INCLUSIVE TANQUE DE AÇO PARA TRANSPORTE DE ÁGUA - CHI DIURNO. AF_06/2014	SINAPI	CHI	0,00700000	48,03	0,33
5932	MOTONIVELADORA POTÊNCIA BÁSICA LÍQUIDA (PRIMEIRA MARCHA) 125 HP, PESO BRUTO 13032 KG, LARGURA DA LÂMINA DE 3,7 M - CHP DIURNO. AF_06/2014	SINAPI	CHP	0,00010000	234,54	0,02
5934	MOTONIVELADORA POTÊNCIA BÁSICA LÍQUIDA (PRIMEIRA MARCHA) 125 HP, PESO BRUTO 13032 KG, LARGURA DA LÂMINA DE 3,7 M - CHI DIURNO. AF_06/2014	SINAPI	CHI	0,00800000	73,44	0,58
73436	ROLO COMPACTADOR VIBRATÓRIO PÉ DE CARNEIRO PARA SOLOS, POTÊNCIA 80 HP, PESO OPERACIONAL SEM/COM LASTRO 7,4 / 8,8 T, LARGURA DE TRABALHO 1,68 M - CHP DIURNO. AF_02/2016	SINAPI	CHP	0,00200000	208,04	0,41
88316	SERVENTE COM ENCARGOS COMPLEMENTARES	SINAPI	H	0,00800000	16,57	0,13
93244	ROLO COMPACTADOR VIBRATÓRIO PÉ DE CARNEIRO PARA SOLOS, POTÊNCIA 80 HP, PESO OPERACIONAL SEM/COM LASTRO 7,4 / 8,8 T, LARGURA DE TRABALHO 1,68 M - CHI DIURNO. AF_02/2016	SINAPI	CHI	0,00600000	59,40	0,35
TOTAL SERVICOS:					2,12	
VALOR:					2,12	

Alexandre Leão Frutuoso
Engenheiro Civil
RUBRICA

92526 - MONTAGEM E DESMONTAGEM DE FÓRMA DE LAJE MACIÇA, PÉ-DIREITO SIMPLES, EM CHAPA DE MADEIRA COMPENSADA PLASTIFICADA, 10 UTILIZAÇÕES. AF_09/2020 (M2)

EQUIPAMENTO	FONTE	UNID	COEFICIENTE	PREÇO UNITÁRIO	TOTAL
-------------	-------	------	-------------	----------------	-------

AO



RELATÓRIO ANALÍTICO - COMPOSIÇÕES DE CUSTOS

OBRA:	PROJETO ESPAÇO EDUCATIVO RURAL COM 8 SALAS DE AULA E COM QUADRA	DATA:	03/05/2022	BDI:	31,25%	
LOCAL:	DISTRITO DE CODIA	FONTE	VERSÃO	HORA	MES	REF.
MUNICÍPIO:	SENADOR POMPEU / CE	SEINFRA	027.1 COM DESONERAÇÃO	83,85%	47,76%	05/2021
CLIENTE:	PREFEITURA MUNICIPAL DE SENADOR POMPEU	SINAPI	2022/03 COM DESONERAÇÃO	83,55%	47,46%	04/2022
			COMPOSIÇÕES PRÓPRIAS	0,00%	0,00%	

COMISSÃO DE LICITAÇÃO
803
Fls 14
Rubrica

00010749	LOCACAO DE ESCORA METALICA TELESCOPICA, COM ALTURA REGULAVEL DE *1,80* A *3,20* M, COM CAPACIDADE DE CARGA DE NO MINIMO 1000 KGF (10 KN), INCLUSO TRIPE E FORCADO	SINAPI	MES	0,39700000	3,62	1,43
TOTAL EQUIPAMENTO:						1,43

MATERIAL		FONTE	UNID	COEFICIENTE	PREÇO UNITÁRIO	TOTAL
00002692	DESMOLDANTE PROTETOR PARA FORMAS DE MADEIRA, DE BASE OLEOSA EMULSIONADA EM AGUA	SINAPI	L	0,00400000	6,79	0,02
00040270	VIGA DE ESCORAMENTO H20, DE MADEIRA, PESO DE 5,00 A 5,20 KG/M, COM EXTREMIDADES PLASTICAS	SINAPI	M	0,09500000	112,16	10,65
TOTAL MATERIAL:						10,67

SERVICO		FONTE	UNID	COEFICIENTE	PREÇO UNITÁRIO	TOTAL
88239	AJUDANTE DE CARPINTEIRO COM ENCARGOS COMPLEMENTARES	SINAPI	H	0,09200000	16,92	1,55
88262	CARPINTEIRO DE FORMAS COM ENCARGOS COMPLEMENTARES	SINAPI	H	0,50200000	20,59	10,33
92268	FABRICAÇÃO DE FÔRMA PARA LAJES, EM CHAPA DE MADEIRA COMPENSADA PLASTIFICADA, E = 18 MM. AF_09/2020	SINAPI	M2	0,13600000	105,08	14,29
TOTAL SERVICO:						26,17
VALOR:						38,27

85662 - ARMAÇAO EM TELA DE ACO SOLDADA NERVURADA Q-92, ACO CA-60, 4,2MM, MALHA 15X15CM (M2)

MATERIAL		FONTE	UNID	COEFICIENTE	PREÇO UNITÁRIO	TOTAL
00043132	ARAME RECOZIDO 16 BWG, D = 1,65 MM (0,016 KG/M) OU 18 BWG, D = 1,25 MM (0,01 KG/M)	SINAPI	KG	0,01500000	22,80	0,34
00021141	TELA DE ACO SOLDADA NERVURADA, CA-60, Q-92, (1,48 KG/M2), DIAMETRO DO FIO = 4,2 MM, LARGURA = 2,45 X 60 M, DE COMPRIMENTO, ESPACAMENTO DA MALHA = 15 X 15 CM	SINAPI	M2	1,03000000	15,87	16,35
TOTAL MATERIAL:						16,69

SERVICO		FONTE	UNID	COEFICIENTE	PREÇO UNITÁRIO	TOTAL
88245	ARMADOR COM ENCARGOS COMPLEMENTARES	SINAPI	H	0,03000000	20,76	0,62
88316	SERVEnte COM ENCARGOS COMPLEMENTARES	SINAPI	H	0,06000000	16,57	0,99
TOTAL SERVICO:						1,61
VALOR:						18,30

-- CHAPA METALICA (ALUMÍNIO) 0,8*0,4X 1MM PARA AS PORTAS (M2)

VALOR:	170,70
---------------	---------------

C4554 - TELHA DE ALUMÍNIO, TRAPEZOIDAL E = 0,7MM (M2)

MAO DE OBRA		FONTE	UNID	COEFICIENTE	PREÇO UNITÁRIO	TOTAL
11530	MONTADOR	SEINFRA	H	0,30000000	20,7700	6,2310
12543	SERVEnte	SEINFRA	H	0,30000000	15,5500	4,6650
TOTAL MAO DE OBRA:						10,8960

MATERIAL		FONTE	UNID	COEFICIENTE	PREÇO UNITÁRIO	TOTAL
11215	GANCHO COM PORCA E ARRUELA	SEINFRA	UN	3,00000000	1,8200	5,4600
11920	TALA DE AJUSTE	SEINFRA	UN	3,00000000	0,2700	0,8100
18434	TELHA DE ALUMÍNIO, TRAPEZOIDAL e = 0,7mm	SEINFRA	M2	1,00000000	36,9100	36,9100
TOTAL MATERIAL:						43,1800
VALOR:						54,08

Alexandre Leal da Freitas
Engenheiro Civil
RUBRICA 17453-2



RELATÓRIO ANALÍTICO - COMPOSIÇÕES DE CUSTOS

OBRA:	PROJETO ESPAÇO EDUCATIVO RURAL COM 6 SALAS DE AULA E COM QUADRA	DATA :	03/05/2022	BDI :	31,25%						
LOCAL:	DISTRITO DE CODIA	FONTE:	SEINFRA	VERSÃO	027.1 COM DESONERAÇÃO	HORA	83,85%	MES	47,76%	REF.	05/2021
MUNICÍPIO:	SENADOR POMPEU / CE	SINAPI	2022/03 COM DESONERAÇÃO	83,55%	47,46%	04/2022					
CLIENTE:	PREFEITURA MUNICIPAL DE SENADOR POMPEU	COMPOSIÇÕES PRÓPRIAS	0,00%	0,00%							

92580 - TRAMA DE AÇO COMPOSTA POR TERÇAS PARA TELHADOS DE ATÉ 2 ÁGUAS PARA TELHA ONDULADA DE FIBROCIMENTO, METÁLICA, PLÁSTICA OU TERMOACÚSTICA, INCLUSO TRANSPORTE VERTICAL. AF_07/2019 (M2)

MATERIAL	FORNTE	UNID	COEFICIENTE	PREÇO UNITÁRIO	TOTAL	
00040549	PARAFUSO, COMUM, ASTM A307, SEXTAVADO, DIAMETRO 1/2" (12,7 MM), COMPRIMENTO 1" (25,4 MM)	SINAPI	CENTO	0,00700000	261,31	1,82
00043083	PERFIL "U" ENRIJECIDO DE AÇO GALVANIZADO, DOBRADO, 150 X 60 X 20 MM, E = 3,00 MM OU 200 X 75 X 25 MM, E = 3,75 MM	SINAPI	KG	4,33300000	11,09	48,05
TOTAL MATERIAL:					49,87	

SERVICO	FORNTE	UNID	COEFICIENTE	PREÇO UNITÁRIO	TOTAL	
88278	MONTADOR DE ESTRUTURA METÁLICA COM ENCARGOS COMPLEMENTARES	SINAPI	H	0,21300000	16,53	3,52
88316	SERVEnte COM ENCARGOS COMPLEMENTARES	SINAPI	H	0,10600000	16,57	1,75
93281	GUINCHO ELÉTRICO DE COLUNA, CAPACIDADE 400 KG, COM MOTO FREIO, MOTOR TRIFÁSICO DE 1,25 CV - CHP DIURNO, AF_03/2016	SINAPI	CHP	0,00680000	18,84	0,12
93282	GUINCHO ELÉTRICO DE COLUNA, CAPACIDADE 400 KG, COM MOTO FREIO, MOTOR TRIFÁSICO DE 1,25 CV - CHI DIURNO, AF_03/2016	SINAPI	CHI	0,00940000	17,91	0,16
TOTAL SERVIÇO:					5,55	
VALOR:					55,42	

C0993 - CUMEEIRA DE ALUMÍNIO E=0.8MM (M)

MAO DE OBRA	FORNTE	UNID	COEFICIENTE	PREÇO UNITÁRIO	TOTAL	
11530	MONTADOR	SEINFRA	H	0,20000000	20,7700	4,1540
12543	SERVEnte	SEINFRA	H	0,20000000	15,5500	3,1100
TOTAL MAO DE OBRA:					7,2640	

MATERIAL	FORNTE	UNID	COEFICIENTE	PREÇO UNITÁRIO	TOTAL	
11215	GANCHO COM PORCA E ARRUELA	SEINFRA	UN	3,00000000	1,8200	5,4600
12048	TELHA DE ALUMÍNIO	SEINFRA	KG	1,42000000	30,1200	42,7704
TOTAL MATERIAL:					48,2304	
VALOR:					55,49	

Alexandre Leandir Frutuoso
Engenheiro Civil
RNP 03717456-2

- - FORNECIMENTO E MONTAGEM DE ESTRUTURA METÁLICA CONF. PROJETO ESPEC. (KG)

VALOR:	7,10
--------	------

94210 - TELHAMENTO COM TELHA ONDULADA DE FIBROCIMENTO E = 6 MM, COM RECOBRIMENTO LATERAL DE 1 1/4 DE ONDA PARA TELHADO COM INCLINAÇÃO MÁXIMA DE 10°, COM ATÉ 2 ÁGUAS, INCLUSO IÇAMENTO. AF_07/2019 (M2)

MATERIAL	FORNTE	UNID	COEFICIENTE	PREÇO UNITÁRIO	TOTAL	
00001607	CONJUNTO ARRUELAS DE VEDACAO 5/16" PARA TELHA FIBROCIMENTO (UMA ARRUELA METALICA E UMA ARRUELA PVC - CONICAS)	SINAPI	CJ	1,26000000	0,27	0,34
00004302	PARAFUSO ZINCADO ROSCA SOBERBA, CABECA SEXTAVADA, 5/16" X 250 MM, PARA FIXACAO DE TELHA EM MADEIRA	SINAPI	UN	1,26000000	4,17	5,25
00007194	TELHA DE FIBROCIMENTO ONDULADA E = 6 MM, DE 2,44 X 1,10 M (SEM AMIANTO)	SINAPI	M2	1,35700000	33,20	45,05
TOTAL MATERIAL:					60,64	

SERVICO	FORNTE	UNID	COEFICIENTE	PREÇO UNITÁRIO	TOTAL	
88316	SERVEnte COM ENCARGOS COMPLEMENTARES	SINAPI	H	0,16600000	16,57	2,75
88323	TELHADISTA COM ENCARGOS COMPLEMENTARES	SINAPI	H	0,12800000	20,40	2,61

RF



RELATÓRIO ANALÍTICO - COMPOSIÇÕES DE CUSTOS

OBRA:	PROJETO ESPAÇO EDUCATIVO RUR-V. COM 6 SALAS DE AULA E COM QUADRA	DATA : 03/05/2022	BDI : 31,25%		
LOCAL:	DISTRITO DE CODIA	FONTE	VERSÃO	HORA	MES
MUNICÍPIO:	SENADOR POMPEU / CE	SENAPRA	027.1 COM DESONERAÇÃO	83,85%	47,76%
CLIENTE:	PREFEITURA MUNICIPAL DE SENADOR POMPEU	SINAPI	2022/03 COM DESONERAÇÃO	83,55%	47,46%
			COMPOSIÇÕES PRÓPRIAS	0,00%	0,00%

CÓDIGO	DESCRIÇÃO	FONTE	UNID	COEFICIENTE	PREÇO UNITÁRIO	TOTAL
93281	GUINCHO ELÉTRICO DE COLUNA, CAPACIDADE 400 KG. COM MOTO FREIO, MOTOR TRIFÁSICO DE 1,25 CV - CHP DIURNO. AF_03/2016	SINAPI	CHP	0,00530000	18,84	0,09
93282	GUINCHO ELÉTRICO DE COLUNA, CAPACIDADE 400 KG. COM MOTO FREIO, MOTOR TRIFÁSICO DE 1,25 CV - CHI DIURNO. AF_03/2016	SINAPI	CHI	0,00730000	17,91	0,13
TOTAL SERVIÇO:						5,58
VALOR:						56,22

92566 - FABRICAÇÃO E INSTALAÇÃO DE ESTRUTURA PONTALETADA DE MADEIRA NÃO APARELHADA PARA TELHADOS COM ATÉ 2 ÁGUAS E PARA TELHA ONDULADA DE FIBROCIMENTO, METÁLICA, PLÁSTICA OU TERMOACÚSTICA, INCLUSO TRANSPORTE VERTICAL. AF_12/2015 (M2)

MATERIAL	DESCRIÇÃO	FONTE	UNID	COEFICIENTE	PREÇO UNITÁRIO	TOTAL
00004425	VIGA NAO APARELHADA *6 X 12* CM, EM MACARANDUBA, ANGELIM OU EQUIVALENTE DA REGIAO - BRUTA	SINAPI	M	0,22200000	24,22	5,37
00004430	CAIBRO NAO APARELHADO *5 X 6* CM, EM MACARANDUBA, ANGELIM OU EQUIVALENTE DA REGIAO - BRUTA	SINAPI	M	0,55600000	11,45	6,36
00004472	VIGA NAO APARELHADA *6 X 16* CM, EM MACARANDUBA, ANGELIM OU EQUIVALENTE DA REGIAO - BRUTA	SINAPI	M	0,07400000	30,25	2,23
00005075	PREGO DE ACO POLIDO COM CABECA 18 X 30 (2 3/4 X 10)	SINAPI	KG	0,12000000	17,09	2,05
TOTAL MATERIAL:						16,01

SERVIÇO	DESCRIÇÃO	FONTE	UNID	COEFICIENTE	PREÇO UNITÁRIO	TOTAL
88239	AJUDANTE DE CARPINTEIRO COM ENCARGOS COMPLEMENTARES	SINAPI	H	0,07300000	16,92	1,23
88262	CARPINTEIRO DE FORMAS COM ENCARGOS COMPLEMENTARES	SINAPI	H	0,11600000	20,59	2,38
93281	GUINCHO ELÉTRICO DE COLUNA, CAPACIDADE 400 KG. COM MOTO FREIO, MOTOR TRIFÁSICO DE 1,25 CV - CHP DIURNO. AF_03/2016	SINAPI	CHP	0,00620000	18,84	0,11
93282	GUINCHO ELÉTRICO DE COLUNA, CAPACIDADE 400 KG. COM MOTO FREIO, MOTOR TRIFÁSICO DE 1,25 CV - CHI DIURNO. AF_03/2016	SINAPI	CHI	0,00910000	17,91	0,16
TOTAL SERVIÇO:						3,88
VALOR:						19,89

94231 - RUFO EM CHAPA DE AÇO GALVANIZADO NÚMERO 24, CORTE DE 25 CM, INCLUSO TRANSPORTE VERTICAL. AF_07/2019 (M)

MATERIAL	DESCRIÇÃO	FONTE	UNID	COEFICIENTE	PREÇO UNITÁRIO	TOTAL
00000142	SELANTE ELASTICO MONOCOMPONENTE A BASE DE POLIURETANO (PU) PARA JUNTAS DIVERSAS	SINAPI	310ML	0,19800000	33,90	6,71
00005061	PREGO DE AÇO POLIDO COM CABECA 18 X 27 (2 1/2 X 10)	SINAPI	KG	0,00600000	16,80	0,10
00005104	REBITE DE ALUMINIO VAZADO DE REPUXO, 3,2 X 8 MM (1KG = 1025 UNIDADES)	SINAPI	KG	0,00120000	71,99	0,08
00013388	SOLDA EM BARRA DE ESTANHO-CHUMBO 50/50	SINAPI	KG	0,04500000	233,59	10,51
00040873	RUFO INTERNO/EXTERNO DE CHAPA DE AÇO GALVANIZADA NUM 24, CORTE 25 CM	SINAPI	M	1,05000000	28,38	29,79
TOTAL MATERIAL:						47,19

SERVIÇO	DESCRIÇÃO	FONTE	UNID	COEFICIENTE	PREÇO UNITÁRIO	TOTAL
88316	SERVENTE COM ENCARGOS COMPLEMENTARES	SINAPI	H	0,20700000	16,57	3,42
88323	TELHADISTA COM ENCARGOS COMPLEMENTARES	SINAPI	H	0,11200000	20,40	2,28
93281	GUINCHO ELÉTRICO DE COLUNA, CAPACIDADE 400 KG. COM MOTO FREIO, MOTOR TRIFÁSICO DE 1,25 CV - CHP DIURNO. AF_03/2016	SINAPI	CHP	0,01320000	18,84	0,24
93282	GUINCHO ELÉTRICO DE COLUNA, CAPACIDADE 400 KG. COM MOTO FREIO, MOTOR TRIFÁSICO DE 1,25 CV - CHI DIURNO. AF_03/2016	SINAPI	CHI	0,01830000	17,91	0,32
TOTAL SERVIÇO:						6,26
VALOR:						53,45



RELATÓRIO ANALÍTICO - COMPOSIÇÕES DE CUSTOS

OBRA:	PROJETO ESPAÇO EDUCATIVO RURAL COM 6 SALAS DE AULA E COM QUADRA	DATA:	03/05/2022	BDI:	31,25%	
LOCAL:	DISTRITO DE CODIA	FONTE	VERSÃO	HORA	MES	REF.
MUNICÍPIO:	SENADOR POMPEU / CE	SEINFRA	027.1 COM DESONERAÇÃO	83,85%	47,76%	05/2021
CLIENTE:	PREFEITURA MUNICIPAL DE SENADOR POMPEU	SINAPI	2022/03 COM DESONERAÇÃO	83,55%	47,46%	04/2022
			COMPOSIÇÕES PRÓPRIAS	0,00%	0,00%	

94228 - CALHA EM CHAPA DE AÇO GALVANIZADO NÚMERO 24, DESENVOLVIMENTO DE 50 CM, INCLUSO TRANSPORTE VERTICAL. AF_07/2019 (M)

MATERIAL	FONTE	UNID	COEFICIENTE	PREÇO UNITÁRIO	TOTAL	
00000142	SELANTE ELÁSTICO MONOCOMPONENTE A BASE DE POLIURETANO (PU) PARA JUNTAS DIVERSAS	SINAPI	310ML	0,08100000	33,90	2,74
00005061	PREGO DE AÇO POLIDO COM CABECA 18 X 27 (2 1/2 X 10)	SINAPI	KG	0,01300000	16,80	0,21
00005104	REBITE DE ALUMÍNIO VAZADO DE REPUXO, 3,2 X 8 MM (1KG = 1025 UNIDADES)	SINAPI	KG	0,00240000	71,99	0,17
00013388	SOLDA EM BARRA DE ESTANHO-CHUMBO 50/50	SINAPI	KG	0,09000000	233,59	21,02
00040783	CALHA QUADRADA DE CHAPA DE AÇO GALVANIZADA NUM 24, CORTE 50 CM	SINAPI	M	1,05000000	51,14	53,69
TOTAL MATERIAL:					77,83	

SERVICO	FONTE	UNID	COEFICIENTE	PREÇO UNITÁRIO	TOTAL	
88316	SERVEANTE COM ENCARGOS COMPLEMENTARES	SINAPI	H	0,37100000	16,57	6,14
88323	TELHADISTA COM ENCARGOS COMPLEMENTARES	SINAPI	H	0,27700000	20,40	5,65
93281	GUINCHO ELÉTRICO DE COLUNA, CAPACIDADE 400.KG. COM MOTO FREIO, MOTOR TRIFÁSICO DE 1,25 CV - CHP DIURNO. AF_03/2016	SINAPI	CHP	0,01320000	18,84	0,24
93282	GUINCHO ELÉTRICO DE COLUNA, CAPACIDADE 400.KG. COM MOTO FREIO, MOTOR TRIFÁSICO DE 1,25 CV - CHI DIURNO. AF_03/2016	SINAPI	CHI	0,01830000	17,91	0,32
TOTAL SERVICIO:					12,35	
VALOR:					90,18	

94229 - CALHA EM CHAPA DE AÇO GALVANIZADO NÚMERO 24, DESENVOLVIMENTO DE 100 CM, INCLUSO TRANSPORTE VERTICAL. AF_07/2019 (M)

MATERIAL	FONTE	UNID	COEFICIENTE	PREÇO UNITÁRIO	TOTAL	
00000142	SELANTE ELÁSTICO MONOCOMPONENTE A BASE DE POLIURETANO (PU) PARA JUNTAS DIVERSAS	SINAPI	310ML	0,16100000	33,90	5,45
00005061	PREGO DE AÇO POLIDO COM CABECA 18 X 27 (2 1/2 X 10)	SINAPI	KG	0,02500000	16,80	0,42
00005104	REBITE DE ALUMÍNIO VAZADO DE REPUXO, 3,2 X 8 MM (1KG = 1025 UNIDADES)	SINAPI	KG	0,00490000	71,99	0,35
00013388	SOLDA EM BARRA DE ESTANHO-CHUMBO 50/50	SINAPI	KG	0,18000000	233,59	42,04
00040784	CALHA QUADRADA DE CHAPA DE AÇO GALVANIZADA NUM 24, CORTE 100 CM	SINAPI	M	1,05000000	100,03	105,03
TOTAL MATERIAL:					153,29	

SERVICO	FONTE	UNID	COEFICIENTE	PREÇO UNITÁRIO	TOTAL	
88316	SERVEANTE COM ENCARGOS COMPLEMENTARES	SINAPI	H	0,63300000	16,57	10,48
88323	TELHADISTA COM ENCARGOS COMPLEMENTARES	SINAPI	H	0,53900000	20,40	10,99
93281	GUINCHO ELÉTRICO DE COLUNA, CAPACIDADE 400 KG. COM MOTO FREIO, MOTOR TRIFÁSICO DE 1,25 CV - CHP DIURNO. AF_03/2016	SINAPI	CHP	0,01320000	18,84	0,24
93282	GUINCHO ELÉTRICO DE COLUNA, CAPACIDADE 400 KG. COM MOTO FREIO, MOTOR TRIFÁSICO DE 1,25 CV - CHI DIURNO. AF_03/2016	SINAPI	CHI	0,01830000	17,91	0,32
TOTAL SERVICIO:					22,03	
VALOR:					175,32	

87265 - REVESTIMENTO CERÂMICO PARA PAREDES INTERNAS COM PLACAS TIPO ESMALTADA EXTRA DE DIMENSÕES 20X20 CM APLICADAS EM AMBIENTES DE ÁREA MAIOR QUE 5 M² NA ALTURA INTEIRA DAS PAREDES. AF_06/2014 (M2)

MATERIAL	FONTE	UNID	COEFICIENTE	PREÇO UNITÁRIO	TOTAL	
00000536	REVESTIMENTO EM CERÂMICA ESMALTADA EXTRA, PEI MENOR OU IGUAL A 3, FORMATO MENOR OU IGUAL A 2025 CM2	SINAPI	M2	1,05000000	30,40	31,92
00001381	ARGAMASSA COLANTE AC I PARA CERÂMICAS	SINAPI	KG	4,86000000	0,78	3,79
00034357	REJUNTE CIMENTICIO, QUALQUER COR	SINAPI	KG	0,42000000	4,58	1,92



RELATÓRIO ANALÍTICO - COMPOSIÇÕES DE CUSTOS

OBRA:	PROJETO ESPAÇO EDUCATIVO RURAL COM 6 SALAS DE ALTA E COM QUADRA	DATA:	03/05/2022	BDI:	31,25%
LOCAL:	DISTRITO DE CODIA	FONTE	VERSÃO	HORA	MES
MUNICÍPIO:	SENADOR POMPEU / CE	SEINFRA	027,1 COM DESONERAÇÃO	83,85%	05/2021
CLIENTE:	PREFEITURA MUNICIPAL DE SENADOR POMPEU	SINAPI	2022/03 COM DESONERAÇÃO	83,55%	04/2022
			COMPOSIÇÕES PRÓPRIAS	0,00%	0,00%

COMISSÃO DE LICITAÇÃO
Fls. 807
M
Rubrica

TOTAL MATERIAL:	37,63
------------------------	-------

SERVICO	FONTE	UNID	COEFICIENTE	PREÇO UNITÁRIO	TOTAL
88256 AZULEJISTA OU LADRIHISTA COM ENCARGOS COMPLEMENTARES	SINAPI	H	0,49000000	20,75	10,16
88316 SERVENTE COM ENCARGOS COMPLEMENTARES	SINAPI	H	0,29000000	16,57	4,80
TOTAL SERVICOS:					14,96
VALOR:					52,59

101747 - PISO EM CONCRETO 20 MPA PREPARO MECÂNICO, ESPESSURA 7CM. AF_09/2020 (M2)

MATERIAL	FONTE	UNID	COEFICIENTE	PREÇO UNITÁRIO	TOTAL
00034492 CONCRETO USINADO BOMBEAVEL, CLASSE DE RESISTENCIA C20, COM BRITA 0 E 1, SLUMP = 100 +/- 20 MM, EXCLUI SERVICIO DE BOMBEAMENTO (NBR 8953)	SINAPI	M3	0,08140000	413,50	33,65
00043146 ENDURECEDOR MINERAL DE BASE CIMENTICIA PARA PISO DE CONCRETO	SINAPI	KG	4,00000000	8,70	34,80
TOTAL MATERIAL:					68,45

SERVICO	FONTE	UNID	COEFICIENTE	PREÇO UNITÁRIO	TOTAL
88309 PEDREIRO COM ENCARGOS COMPLEMENTARES	SINAPI	H	0,11190000	20,82	2,32
88316 SERVENTE COM ENCARGOS COMPLEMENTARES	SINAPI	H	0,04660000	16,57	0,77
95282 DESEMPENADEIRA DE CONCRETO, PESO DE 75KG, 4 PÁS, MOTOR A GASOLINA, POTÊNCIA 5,5 HP - CHP DIURNO, AF_09/2016	SINAPI	CHP	0,00700000	11,40	0,07
TOTAL SERVICOS:					3,16
VALOR:					71,61

C1208 - EMASSAMENTO DE PAREDES INTERNAS 2 DEMÃOS C/MASSA DE PVA (M2)

MAO DE OBRA	FONTE	UNID	COEFICIENTE	PREÇO UNITÁRIO	TOTAL
10045 AJUDANTE DE PINTOR	SEINFRA	H	0,20000000	16,7700	3,3540
12395 PINTOR	SEINFRA	H	0,30000000	20,7700	6,2310
TOTAL MAO DE OBRA:					9,5850

MATERIAL	FONTE	UNID	COEFICIENTE	PREÇO UNITÁRIO	TOTAL
11347 LIXA PARA MADEIRA/MASSA	SEINFRA	UN	0,40000000	0,5500	0,2200
11513 MASSA CORRIDA A BASE DE PVA	SEINFRA	KG	0,70000000	2,9200	2,0440
TOTAL MATERIAL:					2,2640
VALOR:					11,85

89972 - KIT DE REGISTRO DE GAVETA BRUTO DE LATÃO 3/4", INCLUSIVE CONEXÕES, ROSCÁVEL, INSTALADO EM RAMAL DE ÁGUA FRIA - FORNECIMENTO E INSTALAÇÃO. AF_12/2014 (UN)

SERVICO	FONTE	UNID	COEFICIENTE	PREÇO UNITÁRIO	TOTAL
89353 REGISTRO DE GAVETA BRUTO, LATÃO, ROSCÁVEL, 3/4" - FORNECIMENTO E INSTALAÇÃO. AF_08/2021	SINAPI	UN	1,00000000	34,98	34,98
89383 ADAPTADOR CURTO COM BOLSA E ROSCA PARA REGISTRO, PVC, SOLDÁVEL, DN 25MM X 3/4, INSTALADO EM RAMAL OU SUB-RAMAL DE ÁGUA - FORNECIMENTO E INSTALAÇÃO. AF_12/2014	SINAPI	UN	2,00000000	5,73	11,46
TOTAL SERVICOS:					46,44
VALOR:					46,44

Alexandre Leão Freitas
Engenheiro Civil
RUBRICA

-- RALO HEMISFÉRICO (FORMATO ABACAXI) DE FERRO FUNDIDO, Ø100MM (UN)

VALOR:	22,75
---------------	-------

JRF



RELATÓRIO ANALÍTICO - COMPOSIÇÕES DE CUSTOS

OBRA:	PROJETO ESPAÇO EDUCATIVO RURAL, COM 8 SACAS DE AREIA E COM QUADRA	DATA:	03/05/2022	BDI:	31,25%						
LOCAL:	DISTRITO DE CODIA	FONTE:	SEINFRA	VERSÃO:	027.1 COM DESONERAÇÃO	HORA:	83,85%	MES:	47,76%	REF.:	05/2021
MUNICÍPIO:	SENADOR POMPEU / CE	FONTE:	SINAPI	VERSÃO:	2022/03 COM DESONERAÇÃO	HORA:	83,55%	MES:	47,46%	REF.:	04/2022
CLIENTE:	PREFEITURA MUNICIPAL DE SENADOR POMPEU	FONTE:		VERSÃO:	COMPOSIÇÕES PRÓPRIAS	HORA:	0,00%	MES:	0,00%	REF.:	

72285 - CAIXA DE AREIA 40X40X40CM EM ALVENARIA - EXECUÇÃO (UN)

MATERIAL	FONTE	UNID	COEFICIENTE	PREÇO UNITÁRIO	TOTAL	
00000370	AREIA MEDIA - POSTO JAZIDA/FORNECEDOR (RETIRADO NA JAZIDA, SEM TRANSPORTE)	SINAPI	M3	0,11000000	90,00	9,90
00007271	BLOCO CERAMICO / TIJOLO VAZADO PARA ALVENARIA DE VEDACAO, 8 FUROS NA HORIZONTAL, DE 9 X 19 X 19 CM (L X A X C)	SINAPI	UN	20,00000000	0,71	14,20
00034753	CIMENTO PORTLAND POZOLANICO CP IV-32	SINAPI	KG	0,41000000	0,61	0,25
00004721	PEDRA BRITADA N. 1 (9,5 a 19 MM) POSTO PEDREIRA/FORNECEDOR, SEM FRETE	SINAPI	M3	0,03100000	81,47	2,53
TOTAL MATERIAL:					26,88	

SERVICO	FONTE	UNID	COEFICIENTE	PREÇO UNITÁRIO	TOTAL	
88309	PEDREIRO COM ENCARGOS COMPLEMENTARES	SINAPI	H	0,98000000	20,82	20,40
88316	SERVENTE COM ENCARGOS COMPLEMENTARES	SINAPI	H	2,07000000	16,57	34,30
TOTAL SERVICOS:					54,70	
VALOR:					81,58	

86916 - TORNEIRA PLÁSTICA 3/4 PARA TANQUE - FORNECIMENTO E INSTALAÇÃO. AF_01/2020 (UN)

MATERIAL	FONTE	UNID	COEFICIENTE	PREÇO UNITÁRIO	TOTAL	
00003146	FITA VEDA ROSCA EM ROLOS DE 18 MM X 10 M (L X C)	SINAPI	UN	0,03650000	5,50	0,20
00011831	TORNEIRA PLASTICA PARA TANQUE 1/2 " OU 3/4 " COM BICO PARA MANGUEIRA	SINAPI	UN	1,00000000	34,11	34,11
TOTAL MATERIAL:					34,31	

SERVICO	FONTE	UNID	COEFICIENTE	PREÇO UNITÁRIO	TOTAL	
88267	ENCANADOR OU BOMBEIRO HIDRÁULICO COM ENCARGOS COMPLEMENTARES	SINAPI	H	0,15250000	20,21	3,08
88316	SERVENTE COM ENCARGOS COMPLEMENTARES	SINAPI	H	0,04810000	16,57	0,79
TOTAL SERVICOS:					3,87	
VALOR:					38,18	

93658 - DISJUNTOR MONOPOLAR TIPO DIN, CORRENTE NOMINAL DE 40A - FORNECIMENTO E INSTALAÇÃO. AF_10/2020 (UN)

MATERIAL	FONTE	UNID	COEFICIENTE	PREÇO UNITÁRIO	TOTAL	
00001574	TERMINAL A COMPRESSAO EM COBRE ESTANHADO PARA CABO 10 MM2, 1 FURO E 1 COMPRESSAO, PARA PARAFUSO DE FIXACAO M6	SINAPI	UN	1,00000000	1,71	1,71
00034686	DISJUNTOR TIPO DIN / IEC, MONOPOLAR DE 40 ATE 50A	SINAPI	UN	1,00000000	13,74	13,74
TOTAL MATERIAL:					15,45	

SERVICO	FONTE	UNID	COEFICIENTE	PREÇO UNITÁRIO	TOTAL	
88247	AUXILIAR DE ELETRICISTA COM ENCARGOS COMPLEMENTARES	SINAPI	H	0,13520000	17,25	2,33
88264	ELETRICISTA COM ENCARGOS COMPLEMENTARES	SINAPI	H	0,13520000	21,02	2,84
TOTAL SERVICOS:					5,17	
VALOR:					20,62	

91996 - TOMADA MÉDIA DE EMBUTIR (1 MÓDULO), 2P+T 10 A, INCLUINDO SUPORTE E PLACA - FORNECIMENTO E INSTALAÇÃO. AF_12/2015 (UN)

SERVICO	FONTE	UNID	COEFICIENTE	PREÇO UNITÁRIO	TOTAL	
91946	SUPORTE PARAFUSADO COM PLACA DE ENCAIXE 4" X 2" MÉDIO (1,30 M DO PISO) PARA PONTO ELÉTRICO - FORNECIMENTO E INSTALAÇÃO. AF_12/2015	SINAPI	UN	1,00000000	6,52	6,52



RELATÓRIO ANALÍTICO - COMPOSIÇÕES DE CUSTOS

OBRA:	PROJETO ESPAÇO EDUCATIVO RURAL COM 6 SALAS DE AULA E COM QUADRA	DATA : 03/05/2022	BDI : 31,25%
LOCAL:	DISTRITO DE CODIA	FONTE	VERSÃO
MUNICÍPIO:	SENADOR POMPEU / CE	SEINFRA	027.1 COM DESONERAÇÃO
CLIENTE:	PREFEITURA MUNICIPAL DE SENADOR POMPEU	SINAPI	2022/03 COM DESONERAÇÃO
			COMPOSIÇÕES PRÓPRIAS
			HORA
			MES
			REF.
			05/2021
			04/2022
			0,00%
			0,00%

91994	TOMADA MÉDIA DE EMBUTIR (1 MÓDULO), 2P+T 10 A, SEM SUPORTE E SEM PLACA - FORNECIMENTO E INSTALAÇÃO. AF_12/2015	SINAPI	UN	1,00000000	18,71	18,71
TOTAL SERVIÇO:						25,23
VALOR:						25,23

91997 - TOMADA MÉDIA DE EMBUTIR (1 MÓDULO), 2P+T 20 A, INCLUINDO SUPORTE E PLACA - FORNECIMENTO E INSTALAÇÃO. AF_12/2015 (UN)

SERVICO	FONTE	UNID	COEFICIENTE	PREÇO UNITÁRIO	TOTAL	
91946	SUPORTE PARAFUSADO COM PLACA DE ENCAIXE 4" X 2" MÉDIO (1,30 M DO PISO) PARA PONTO ELÉTRICO - FORNECIMENTO E INSTALAÇÃO. AF_12/2015	SINAPI	UN	1,00000000	6,52	6,52
91995	TOMADA MÉDIA DE EMBUTIR (1 MÓDULO), 2P+T 20 A, SEM SUPORTE E SEM PLACA - FORNECIMENTO E INSTALAÇÃO. AF_12/2015	SINAPI	UN	1,00000000	20,65	20,65
TOTAL SERVIÇO:					27,17	
VALOR:					27,17	

-- PROJETO DE ALUMINIO COM LAMPADA DE VAPOR METÁLICO DE 150W (UN)

VALOR:	341,05
---------------	--------

C4065 - GRANITO POLIDO E=2CM, CINZA, ARGAMASSA DE CIMENTO E AREIA 1:4, C/ REJUNTAMENTO (M2)

MAO DE OBRA	FONTE	UNID	COEFICIENTE	PREÇO UNITÁRIO	TOTAL	
12391	PEDREIRO	SEINFRA	H	1,50000000	20,7700	31,1550
12543	SERVENTE	SEINFRA	H	1,75000000	15,5500	27,2125
TOTAL MAO DE OBRA:					58,3675	

MATERIAL	FONTE	UNID	COEFICIENTE	PREÇO UNITÁRIO	TOTAL	
10805	CIMENTO PORTLAND	SEINFRA	KG	2,60000000	0,5600	1,4560
11659	GRANITO POLIDO CINZA E=2cm	SEINFRA	M2	1,05000000	222,6400	233,7720
17890	REJUNTE PARA GRANITO	SEINFRA	KG	0,25000000	3,8700	0,9675
TOTAL MATERIAL:					236,1955	

SERVICO	FONTE	UNID	COEFICIENTE	PREÇO UNITÁRIO	TOTAL	
C0171	ARGAMASSA DE CIMENTO E AREIA S/PEN. TRAÇO 1:4	SEINFRA	M3	0,02500000	441,9800	11,0495
TOTAL SERVIÇO:					11,0495	
VALOR:					305,61	

C3084 - EXECUÇÃO DE PINGADEIRAS (M)

MAO DE OBRA	FONTE	UNID	COEFICIENTE	PREÇO UNITÁRIO	TOTAL	
12391	PEDREIRO	SEINFRA	H	0,12000000	20,7700	2,4924
12543	SERVENTE	SEINFRA	H	0,37000000	15,5500	5,7535
TOTAL MAO DE OBRA:					8,2459	

SERVICO	FONTE	UNID	COEFICIENTE	PREÇO UNITÁRIO	TOTAL	
C3323	ARGAMASSA DE CIMENTO E AREIA TRAÇO 1:3 COM AREIA PRODUZIDA	SEINFRA	M3	0,00500000	436,8600	2,1843
TOTAL SERVIÇO:					2,1843	
VALOR:					10,43	

Alexandre Lima
Engenheiro Civil
RNEC 1234567

JAC



RELATÓRIO ANALÍTICO - COMPOSIÇÕES DE CUSTOS

OBRA:	PROJETO ESPAÇO EDUCATIVO RURAL COM 8 SALAS DE AULA E COM QUADRA	DATA:	03/05/2022	BDI:	31,25%	
LOCAL:	DISTRITO DE CODIA	FONTE	VERSÃO	HORA	MES	REF.
MUNICÍPIO:	SENADOR POMPEU / CE	SEINFRA	027.1 COM DESONERAÇÃO	83,85%	47,76%	05/2021
CLIENTE:	PREFEITURA MUNICIPAL DE SENADOR POMPEU	SEINAPI	2022/03 COM DESONERAÇÃO	83,55%	47,46%	04/2022
			COMPOSIÇÕES PRÓPRIAS:	0,00%	0,00%	

C1347 - CONJUNTO PARA BASQUETE COM TABELAS EM COMPENSADO NAVAL, MODELO OFICIAL, 1,05X1,80M, ESP. 18MM, COMPLETO, INCLUSIVE ESTRUTURA EM TUBOS DE AÇO GALVANIZADO DE 4" E DE 1", ACABAMENTO EM MASSA PLÁSTICA, PRIMER E TINTA ESMALTE SINTÉTICO, COM REFORÇO TIPO MÃO FRANCESA, AVANÇO LIVRE DE 2,30M (CJ)

MATERIAL	FONTE	UNID	COEFICIENTE	PREÇO UNITÁRIO	TOTAL	
11139	ESTRUTURA METÁLICA P/ TABELA DE BASQUETE, EM TUBOS DE AÇO DE 4" E DE 1" PAREDE 2MM, ACABAMENTO EM MASSA PLÁSTICA, PRIMER E TINTA ESMALTE SINTÉTICO, COM REFORÇO TIPO MÃO FRANCESA, AVANÇO LIVRE DE 2,30M	SEINFRA	CJ	1,00000000	1.891,5500	1.891,5500
11911	TABELAS DE BASQUETE, INCLUSIVE COMPENSADO NAVAL, MODELO OFICIAL, 1,05X1,80M, ESP. 18MM, SEM ESTRUTURA DE FIXAÇÃO	SEINFRA	CJ	1,00000000	1.260,8800	1.260,8800
TOTAL MATERIAL:					3.152,4300	
SERVICO	FONTE	UNID	COEFICIENTE	PREÇO UNITÁRIO	TOTAL	
C3268	CONCRETO P/VIBR., FCK=10MPa COM AGREGADO PRODUZIDO (S/TRANSP.)	SEINFRA	M3	0,08650000	337,0800	29,1574
TOTAL SERVICOS:					29,1574	
VALOR:					3.181,59	

C1349 - CONJUNTO PARA FUTSAL COM TRAVES OFICIAIS DE 3,00 X 2,00 M EM TUBO DE AÇO GALVANIZADO 3" COM REQUADRO EM TUBO DE 1", PINTURA EM PRIMER COM TINTA ESMALTE SINTÉTICO E REDES (CJ)

MATERIAL	FONTE	UNID	COEFICIENTE	PREÇO UNITÁRIO	TOTAL	
11137	TRAVES PARA FUTSAL OFICIAL COMPLETA, DE 3,00 X 2,00 M EM TUBO DE AÇO GALVANIZADO 3" COM REQUADRO EM TUBO DE 1", PINTURA EM PRIMER COM TINTA ESMALTE SINTÉTICO E REDES DE POLIETILENO FIO 4 MM	SEINFRA	CJ	1,00000000	3.506,4600	3.506,4600
TOTAL MATERIAL:					3.506,4600	
VALOR:					3.506,46	

C1351 - CONJUNTO PARA QUADRA DE VOLEI OFICIAL COM POSTES EM TUBO DE AÇO GALVANIZADO 3", H = *255* CM, PINTURA EM TINTA ESMALTE SINTÉTICO, REDE DE NYLON COM 2 MM, MALHA 10 X 10 CM E ANTENAS OFICIAIS (CJ)

MATERIAL	FONTE	UNID	COEFICIENTE	PREÇO UNITÁRIO	TOTAL	
11140	REDE PARA QUADRA DE VOLEI COMPLETA, COM POSTES EM TUBO DE AÇO GALVANIZADO 3", H = *255* CM, PINTURA EM TINTA ESMALTE SINTÉTICO, REDE DE NYLON COM 2 MM, MALHA 10 X 10 CM E ANTENAS OFICIAIS EM FIBRA DE VIDRO	SEINFRA	CJ	1,00000000	2.128,7300	2.128,7300
TOTAL MATERIAL:					2.128,7300	
VALOR:					2.128,73	

Alexandre Leandro Frutuoso
Engenheiro Civil
RUBR. 02/17456-2



RELATÓRIO ANALÍTICO - COMPOSIÇÕES PRÓPRIAS

OBRA:	PROJETO ESPAÇO EDUCATIVO RURAL COM 6 SALAS DE AULA E COM QUADRA	DATA:	03/05/2022	BDI:	31,25%						
LOCAL:	DISTRITO DE CODIA	FONTES:	SEINFRA	VERSÃO:	027.1 COM DESONERAÇÃO	HORA:	83,85%	MES:	47,76%	REF.:	05/2021
MUNICÍPIO:	SENADOR POMPEU / CE	FONTES:	SINAPI	VERSÃO:	2022/03 COM DESONERAÇÃO	HORA:	83,55%	MES:	47,46%	REF.:	04/2022
CLIENTE:	PREFEITURA MUNICIPAL DE SENADOR POMPEU	FONTES:	COMPOSIÇÕES PRÓPRIAS		HORA:	0,00%	MES:	0,00%	REF.:		

COMPOSIÇÕES PRÓPRIAS
Fls 811
Rubrica

94098 - PREPARO DE FUNDO DE VALA COM LARGURA MENOR QUE 1,5 M, EM LOCAL COM NÍVEL ALTO DE INTERFERÊNCIA. AF_06/2016 (M2)

SERVICO	FONTES	UNID	COEFICIENTE	PREÇO UNITÁRIO	TOTAL	
91534	COMPACTADOR DE SOLOS DE PERCUSSÃO (SOQUETE) COM MOTOR A GASOLINA 4 TEMPOS, POTÊNCIA 4 CV - CHI DIURNO, AF_08/2015	SINAPI	CHI	0,00300000	20,42	0,06
91533	COMPACTADOR DE SOLOS DE PERCUSSÃO (SOQUETE) COM MOTOR A GASOLINA 4 TEMPOS, POTÊNCIA 4 CV - CHP DIURNO, AF_08/2015	SINAPI	CHP	0,00300000	28,79	0,09
88309	PEDREIRO COM ENCARGOS COMPLEMENTARES	SINAPI	H	0,11900000	20,82	2,48
88316	SERVENTE COM ENCARGOS COMPLEMENTARES	SINAPI	H	0,17900000	16,57	2,97
TOTAL SERVIÇO:					5,60	
VALOR:					5,60	

98228 - ESTACA BROCA DE CONCRETO, DIÂMETRO DE 20 CM, PROFUNDIDADE DE ATÉ 3 M, ESCAVAÇÃO MANUAL COM TRADO CONCHA, NÃO ARMADA. AF_03/2018 (M)

SERVICO	FONTES	UNID	COEFICIENTE	PREÇO UNITÁRIO	TOTAL	
94970	CONCRETO FCK = 20MPA, TRAÇO 1:2,7:3 (EM MASSA SECA DE CIMENTO/ AREIA MÉDIA/ BRITA 1) - PREPARO MECÂNICO COM BETONEIRA 600 L, AF_05/2021	SINAPI	M3	0,04300000	358,35	15,41
92794	CORTE E DOBRA DE AÇO CA-50, DIÂMETRO DE 10,0 MM, UTILIZADO EM ESTRUTURAS DIVERSAS, EXCETO LAJES, AF_12/2015	SINAPI	KG	1,85100000	12,30	22,77
88309	PEDREIRO COM ENCARGOS COMPLEMENTARES	SINAPI	H	0,62100000	20,82	12,93
88316	SERVENTE COM ENCARGOS COMPLEMENTARES	SINAPI	H	0,81100000	16,57	13,44
TOTAL SERVIÇO:					64,55	
VALOR:					64,55	

98230 - ESTACA BROCA DE CONCRETO, DIÂMETRO DE 30 CM, PROFUNDIDADE DE ATÉ 3 M, ESCAVAÇÃO MANUAL COM TRADO CONCHA, NÃO ARMADA. AF_03/2018 (M)

SERVICO	FONTES	UNID	COEFICIENTE	PREÇO UNITÁRIO	TOTAL	
94970	CONCRETO FCK = 20MPA, TRAÇO 1:2,7:3 (EM MASSA SECA DE CIMENTO/ AREIA MÉDIA/ BRITA 1) - PREPARO MECÂNICO COM BETONEIRA 600 L, AF_05/2021	SINAPI	M3	0,08600000	358,35	30,82
92795	CORTE E DOBRA DE AÇO CA-50, DIÂMETRO DE 12,5 MM, UTILIZADO EM ESTRUTURAS DIVERSAS, EXCETO LAJES, AF_12/2015	SINAPI	KG	2,88900000	10,57	30,54
88309	PEDREIRO COM ENCARGOS COMPLEMENTARES	SINAPI	H	1,23800000	20,82	25,78
88316	SERVENTE COM ENCARGOS COMPLEMENTARES	SINAPI	H	1,47600000	16,57	24,46
TOTAL SERVIÇO:					111,60	
VALOR:					111,60	

-- PM2 - PORTA DE MADEIRA COM VISOR PARA PINTURA, SEMI-OCA (LEVE OU MÉDIA), DIMENSÕES 80X210CM, ESPESSURA 3,5CM; INCLUSO DOBRADIÇAS, BATENTES E FECHADURA (UN)

VALOR: 834,83

-- PM4 - PORTA DE ABRIR EM MADEIRA PARA PINTURA 0,60X2,10M, ESPESSURA 3,5CM, COM VENEZIANA 0,50X0,40M CONFORME PROJETO, INCLUSO DOBRADIÇAS, BATENTES E FECHADURA (UN)

VALOR: 834,83

-- PM5 - PORTA DE ABRIR EM MADEIRA PARA PINTURA 0,80X2,10M, ESPESSURA 3,5CM, COM VENEZIANA 0,50X0,40M CONFORME PROJETO, INCLUSO DOBRADIÇAS, BATENTES E FECHADURA (UN)

VALOR: 893,38

Alexandre Leão
Engenheiro Civil
RUBRICA Nº 17438-2

APC



RELATÓRIO ANALÍTICO - COMPOSIÇÕES PRÓPRIAS

OBRA:	PROJETO ESPAÇO EDUCATIVO RURAL COM 6 SALAS DE AULA E COM QUADRA	DATA :	03/05/2022	BDI :	31,25%	
LOCAL:	DISTRITO DE CODIA	FORTE	VERSÃO	HORA	MES	REF.
MUNICÍPIO:	SENADOR POMPEU / CE	SEINFRA	027.1 COM DESONERAÇÃO	83,85%	47,76%	05/2021
CLIENTE:	PREFEITURA MUNICIPAL DE SENADOR POMPEU	SINAPI	2022/03 COM DESONERAÇÃO	83,55%	47,46%	04/2022
			COMPOSIÇÕES PRÓPRIAS	0,00%	0,00%	

-- PM6- PORTA DE ABRIR EM CHAPA DE MADEIRA COMPENSADA PARA BANHEIRO REVESTIDA COM LAMINADO, 0,60X1,60M, INCLUSO MARCO E DOBRADIÇAS (UN)

VALOR: 310,96

-- PM7- PORTA DE ABRIR EM CHAPA DE MADEIRA COMPENSADA PARA BANHEIRO REVESTIDA COM LAMINADO, 0,80X1,60M, INCLUSO MARCO E DOBRADIÇAS (UN)

VALOR: 339,34

-- CHAPA METALICA (ALUMÍNIO) 0,80M X 0,4M, E= 1MM PARA AS PORTAS (M2)

VALOR: 170,70

-- PA1 - PORTA EM ALUMÍNIO DE ABRIR DE 0,80X2,10M COM DIVISÃO HORIZONTAL PARA VIDRO E VENEZIANA, CONFORME PROJETO DE ESQUADRIAS, INCLUSO DOBRADIÇAS, BATENTES, FECHADURA E VIDRO MINI BOREAL (UN)

VALOR: 981,97

-- TELA DE NYLON DE PROTEÇÃO- FIXADA NA ESQUADRIA (M2)

VALOR: 74,04

-- CAIXA DÁGUA METÁLICA COMPLETA DE 15.000L, CONFORME PROJETO (UN)

VALOR: 30.002,99

-- REGULADOR 1º ESTAGIO COM MANOMETRO (UN)

VALOR: 750,41

-- REGULADOR 2º ESTÁGIO COM REGISTRO (UN)

VALOR: 113,92

-- INSTALAÇÃO BÁSICA PARA ABRIGO DE GÁS (CAPACIDADE 2 CILINDROS GLP DE 45 KG) (UN)

VALOR: 615,95

-- PLACA DE SINALIZAÇÃO EM PVC COD 01 - (500X300) PROIBIDO FUMAR (UN)

VALOR: 36,38

-- PLACA DE SINALIZAÇÃO EM PVC COD 06 - (500X300) PERIGO INFLAMÁVEL (UN)

VALOR: 36,38

83446 - CAIXA DE PASSAGEM 30X30X40 COM TAMPA E DRENO BRITA (UN)

MATERIAL	FORTE	UNID	COEFICIENTE	PREÇO UNITÁRIO	TOTAL
00043059 ACO CA-60, 4,2 MM, OU 5,0 MM, OU 6,0 MM, OU 7,0 MM, VERGALHAO	SINAPI	KG	2,15600000	10,26	22,12
00000370 AREIA MEDIA - POSTO JAZIDA/FORNECEDOR (RETIRADO NA	SINAPI	M3	0,06530000	90,00	5,88



RELATÓRIO ANALÍTICO - COMPOSIÇÕES PRÓPRIAS

OBRA:	PROJETO ESPAÇO EDUCATIVO RURAL COM 6 SALAS DE AULA E COM QUADRA	DATA :	03/05/2022	BDI : 31,25%		
LOCAL:	DISTRITO DE CODIA	FONTE	VERSÃO	HORA	MES	REF.
MUNICÍPIO:	SENADOR POMPEU / CE	SEINFRA	027.1 COM DESONERAÇÃO	83,85%	47,76%	05/2021
CLIENTE:	PREFEITURA MUNICIPAL DE SENADOR POMPEU	SINAPI	2022/03 COM DESONERAÇÃO	83,55%	47,46%	04/2022
			COMPOSIÇÕES PRÓPRIAS	0,00%	0,00%	

00000370	JAZIDA, SEM TRANSPORTE)					
00001106	CAL HIDRATADA CH-I PARA ARGAMASSAS	SINAPI	KG	3,00960000	0,84	2,53
00001358	CHAPA/PAINEL DE MADEIRA COMPENSADA RESINADA (MADEIRITE RESINADO ROSA) PARA FORMA DE CONCRETO, DE 2200 x 1100 MM, E = 17 MM	SINAPI	M2	0,06000000	58,69	3,52
00001379	CIMENTO PORTLAND COMPOSTO CP II-32	SINAPI	KG	18,50840000	0,56	10,36
00004721	PEDRA BRITADA N. 1 (9,5 a 19 MM) POSTO PEDREIRA/FORNECEDOR, SEM FRETE	SINAPI	M3	0,03650000	81,47	2,97
00004722	PEDRA BRITADA N. 3 (38 A 50 MM) POSTO PEDREIRA/FORNECEDOR, SEM FRETE	SINAPI	M3	0,00400000	76,95	0,31
00007258	TIJOLO CERAMICO MACICO COMUM *5 X 10 X 20* CM (L X A X C)	SINAPI	UN	60,48000000	0,61	36,89
TOTAL MATERIAL:						84,58

SERVICO	FONTE	UNID	COEFICIENTE	PREÇO UNITARIO	TOTAL
88309	PEDREIRO COM ENCARGOS COMPLEMENTARES	SINAPI	H	1,67890000	34,95
88316	SERVENTE COM ENCARGOS COMPLEMENTARES	SINAPI	H	4,48320000	74,29
TOTAL SERVICOS:					109,24
VALOR:					193,82

-- CAIXA DE EQUALIZAÇÃO DE POTÊNCIAS 200X200MM EM AÇO COM BARRAMENTO EXCESSURA 6 MM (UN)

VALOR: 199,75

-- GRADIL METÁLICO EM TELA DE ARAME GALVANIZADO E MALHA QUADRANGULAR (M2)

VALOR: 160,51

-- PORTÃO METÁLICO 2 FOLHAS DE ABRIR COM ESTRUTURA EM BARRA CHATA DE AÇO E TELA GALVANIZADA (M2)

VALOR: 293,79

-- PORTÃO METÁLICO 1 FOLHA DE CORRER COM ESTRUTURA EM BARRA CHATA DE AÇO E TELA GALVANIZADA (M2)

VALOR: 298,22

-- PLACA DE INAUGURAÇÃO METÁLICA 0,47X0,57M (UN)

VALOR: 603,00

85662 - ARMACAO EM TELA DE AÇO SOLDADA NERVURADA Q-92, AÇO CA-60, 4,2MM, MALHA 15X15CM (M2)

MATERIAL	FONTE	UNID	COEFICIENTE	PREÇO UNITARIO	TOTAL
00043132	ARAME RECOZIDO 16 BWG, D = 1,65 MM (0,016 KG/M) OU 18 BWG, D = 1,25 MM (0,01 KG/M)	SINAPI	KG	0,01500000	0,34
00021141	TELA DE AÇO SOLDADA NERVURADA, CA-60, Q-92, (1,48 KG/M2), DIAMETRO DO FIO = 4,2 MM, LARGURA = 2,45 X 60 M DE COMPRIMENTO, ESPACAMENTO DA MALHA = 15 X 15 CM	SINAPI	M2	1,03000000	16,35
TOTAL MATERIAL:					16,69

SERVICO	FONTE	UNID	COEFICIENTE	PREÇO UNITARIO	TOTAL
88245	ARMADOR COM ENCARGOS COMPLEMENTARES	SINAPI	H	0,03000000	0,62
88316	SERVENTE COM ENCARGOS COMPLEMENTARES	SINAPI	H	0,06000000	0,99
TOTAL SERVICOS:					1,61



RELATÓRIO ANALÍTICO - COMPOSIÇÕES PRÓPRIAS

OBRA:	PROJETO ESPAÇO EDUCATIVO RURAL COM 6 SALAS DE AULA E COM QUADRA	DATA :	03/05/2022	BDI : 31,25%		
LOCAL:	DISTRITO DE CODIA	FONTE	VERSÃO	HORA	MES	REF.
MUNICÍPIO:	SENADOR POMPEU / CE	SEINFRA	027.1 COM DESONERAÇÃO	83,85%	47,76%	05/2021
CLIENTE:	PREFEITURA MUNICIPAL DE SENADOR POMPEU	SINAPI	2022/03 COM DESONERAÇÃO	83,55%	47,46%	04/2022
			COMPOSIÇÕES PRÓPRIAS	0,00%	0,00%	

Comissão de Licitação
Fis. 814
Rubrica

VALOR: 18,30

-- CHAPA METALICA (ALUMÍNIO) 0,8*0,4X 1MM PARA AS PORTAS (M2)

VALOR: 170,70

-- FORNECIMENTO E MONTAGEM DE ESTRUTURA METÁLICA CONF. PROJETO ESPEC. (KG)

VALOR: 7,10

-- RALO HEMISFÉRICO (FORMATO ABACAXI) DE FERRO FUNDIDO, Ø100MM (UN)

VALOR: 22,75

72285 - CAIXA DE AREIA 40X40X40CM EM ALVENARIA - EXECUÇÃO (UN)

MATERIAL	FONTE	UNID	COEFICIENTE	PREÇO UNITÁRIO	TOTAL
00000370 AREIA MEDIA - POSTO JAZIDA/FORNECEDOR (RETIRADO NA JAZIDA, SEM TRANSPORTE)	SINAPI	M3	0,11000000	90,00	9,90
00007271 BLOCO CERAMICO / TIJOLO VAZADO PARA ALVENARIA DE VEDACAO, 8 FUROS NA HORIZONTAL, DE 9 X 19 X 19 CM, (L X A X C)	SINAPI	UN	20,00000000	0,71	14,20
00034753 CIMENTO PORTLAND POZOLANICO CP IV-32	SINAPI	KG	0,41000000	0,61	0,25
00004721 PEDRA BRITADA N. 1 (9,5 a 19 MM) POSTO PEDREIRA/FORNECEDOR, SEM FRETE	SINAPI	M3	0,03100000	81,47	2,53
TOTAL MATERIAL:					26,88

SERVICO	FONTE	UNID	COEFICIENTE	PREÇO UNITÁRIO	TOTAL
88309 PEDREIRO COM ENCARGOS COMPLEMENTARES	SINAPI	H	0,98000000	20,82	20,40
88316 SERVENTE COM ENCARGOS COMPLEMENTARES	SINAPI	H	2,07000000	16,57	34,30
TOTAL SERVICO:					54,70

VALOR: 81,58

-- PROJETOR DE ALUMINIO COM LAMPADA DE VAPOR METÁLICO DE 150W (UN)

VALOR: 341,05

Alexandre Leandro Rufino
Engenheiro Civil
RNP 000007459-7

ARC

COMISSÃO DE LICITAÇÃO
 Fis 816
 14
 Rubrica

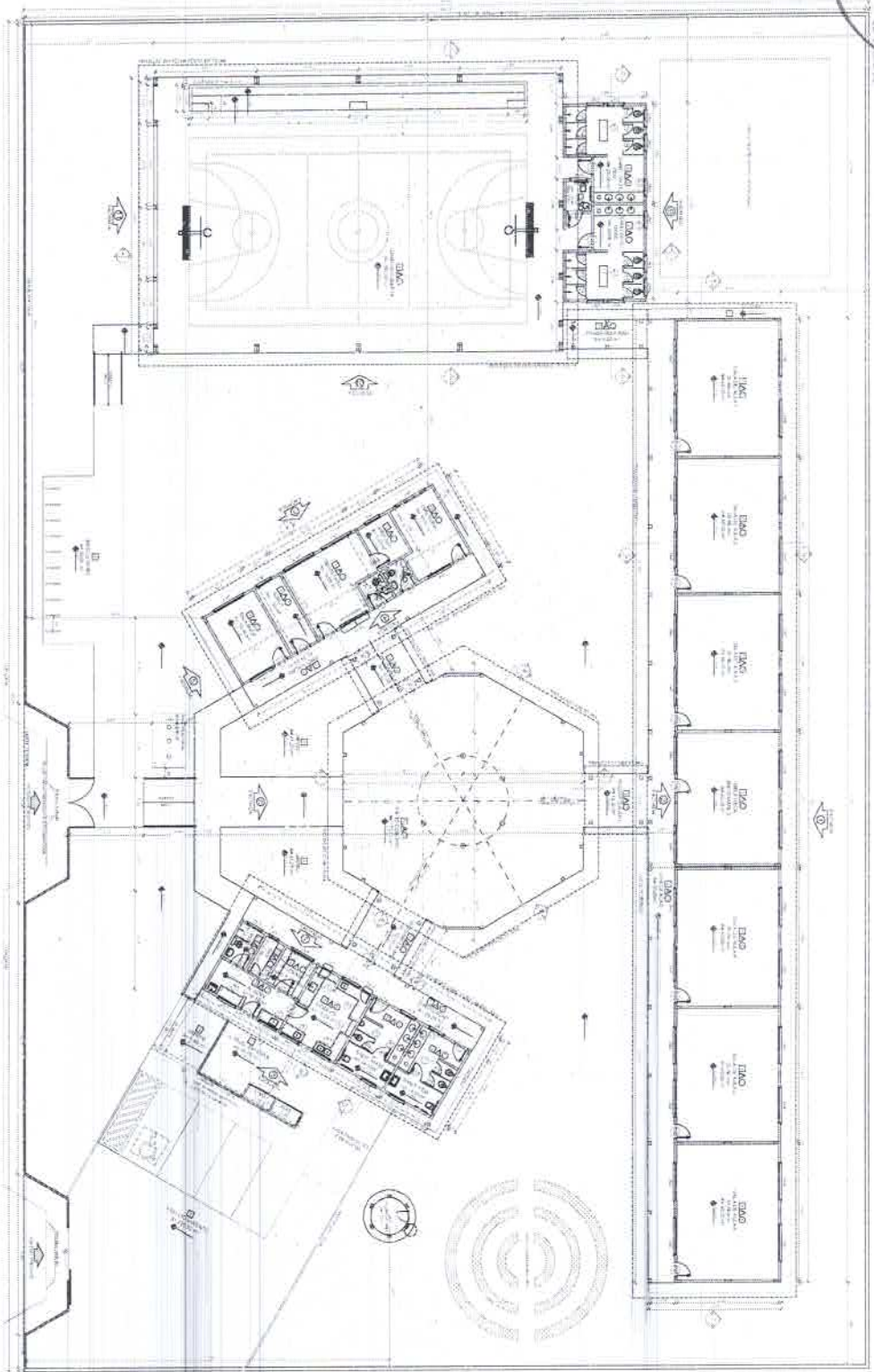

ESPECIFICAÇÃO

1	Planta Baixa	1:100
---	--------------	-------

ÁREA DE PLANTAS

Item	Descrição	Quantidade	Unidade	Valor Unitário	Valor Total
1	Planta Baixa	1	unidade	100,00	100,00

ÁREA DE PLANTAS

Item	Descrição	Quantidade	Unidade	Valor Unitário	Valor Total
1	Planta Baixa	1	unidade	100,00	100,00

ÁREA DE PLANTAS

Item	Descrição	Quantidade	Unidade	Valor Unitário	Valor Total
1	Planta Baixa	1	unidade	100,00	100,00

ÁREA DE PLANTAS

Item	Descrição	Quantidade	Unidade	Valor Unitário	Valor Total
1	Planta Baixa	1	unidade	100,00	100,00

1 PLANTA BAIXA
 ESCOLA 1080

DIAGRAMA DE REDES

Item	Descrição	Quantidade	Unidade	Valor Unitário	Valor Total
1	Planta Baixa	1	unidade	100,00	100,00

LEGENDA

1	Planta Baixa	1:100
---	--------------	-------

FIDE Fundação de Iniciação Docente
 Ministério da Educação
BRASIL

PROJETO PADRÃO - FIDE

Arquiteto: Alexandre Leinders Frutuoso
 Engenheiro: Engenheiro Civil
 RFP 01/04/486-2

ESCOLAS SALAS DE ALTA
 INSTITUTO DE ARQUITETURA

ARQ 07/28

Handwritten signature

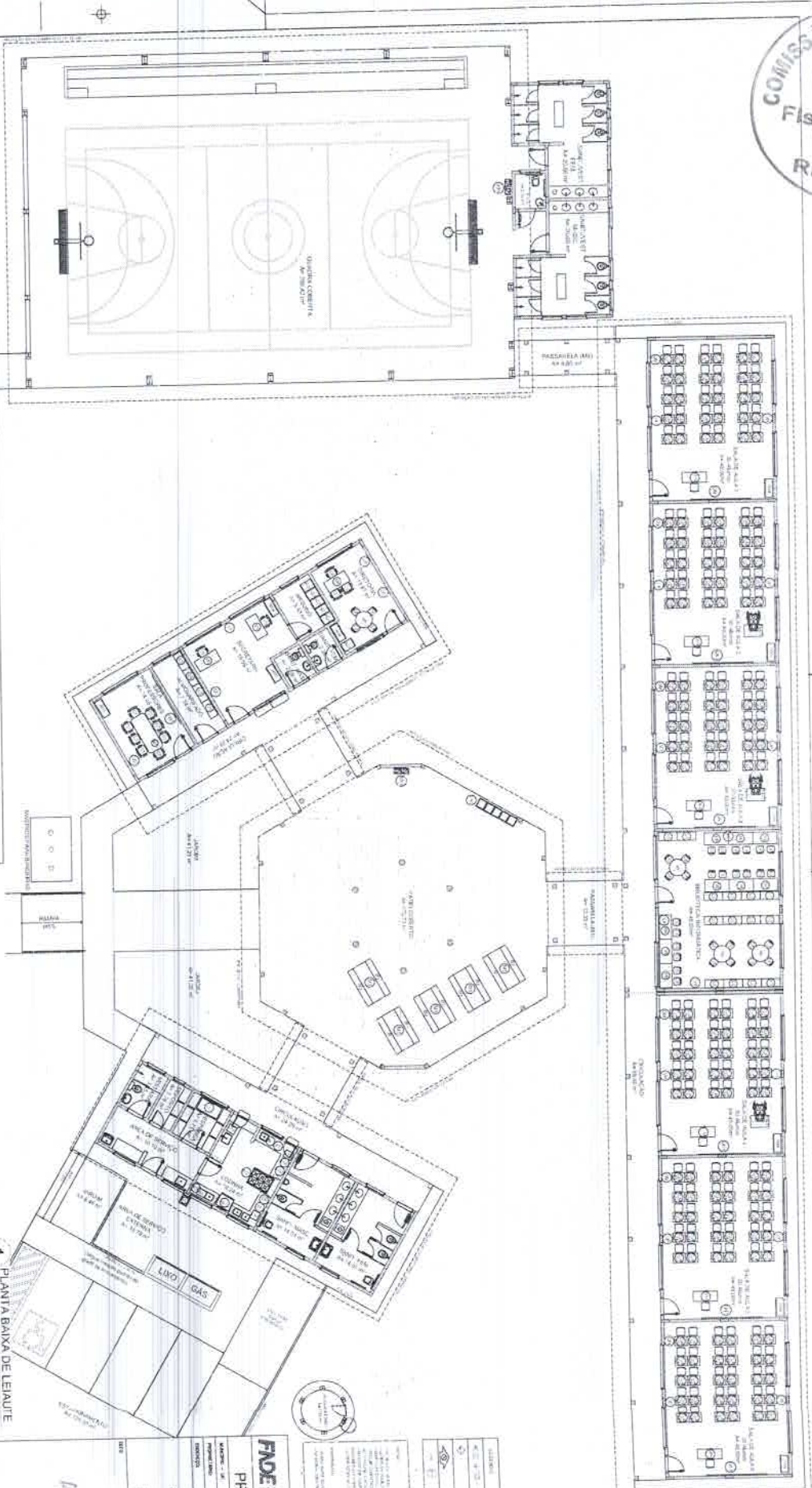

QUADRO DE REQUISITOS	QUADRO DE REQUISITOS	QUADRO DE REQUISITOS	QUADRO DE REQUISITOS
1. REQUISITOS GERAIS 1.1. O licitante deverá apresentar a documentação exigida no Edital, devidamente autenticada e organizada em ordem alfabética, em uma pasta física de 200 folhas, com capa rígida, em triplicata.	1.2. O licitante deverá apresentar a documentação exigida no Edital, devidamente autenticada e organizada em ordem alfabética, em uma pasta física de 200 folhas, com capa rígida, em triplicata.	1.3. O licitante deverá apresentar a documentação exigida no Edital, devidamente autenticada e organizada em ordem alfabética, em uma pasta física de 200 folhas, com capa rígida, em triplicata.	1.4. O licitante deverá apresentar a documentação exigida no Edital, devidamente autenticada e organizada em ordem alfabética, em uma pasta física de 200 folhas, com capa rígida, em triplicata.
2. REQUISITOS ESPECÍFICOS 2.1. O licitante deverá apresentar a documentação exigida no Edital, devidamente autenticada e organizada em ordem alfabética, em uma pasta física de 200 folhas, com capa rígida, em triplicata.	2.2. O licitante deverá apresentar a documentação exigida no Edital, devidamente autenticada e organizada em ordem alfabética, em uma pasta física de 200 folhas, com capa rígida, em triplicata.	2.3. O licitante deverá apresentar a documentação exigida no Edital, devidamente autenticada e organizada em ordem alfabética, em uma pasta física de 200 folhas, com capa rígida, em triplicata.	2.4. O licitante deverá apresentar a documentação exigida no Edital, devidamente autenticada e organizada em ordem alfabética, em uma pasta física de 200 folhas, com capa rígida, em triplicata.

1 PLANTA BAIXA DE LEIAUTE ESCOLA 175



LEGENDA	
[Símbolo]	[Descrição]
[Símbolo]	[Descrição]
[Símbolo]	[Descrição]

FIDE Fundação de Investimentos e Desenvolvimento Educacional
PROJETO PADRÃO - FIDE

Assinatura: *Alexandre Leal*
Eng.º Alex Leal
RUA DO RIO

ESCOLA E SALAS DE AULA
UNIDADE DO DEPARTAMENTO DE EDUCAÇÃO
ARQ. ADRIANO

7/2008

ARQ

COMISSÃO DE LICITAÇÃO
 Fis 919
 M
 Rubrica

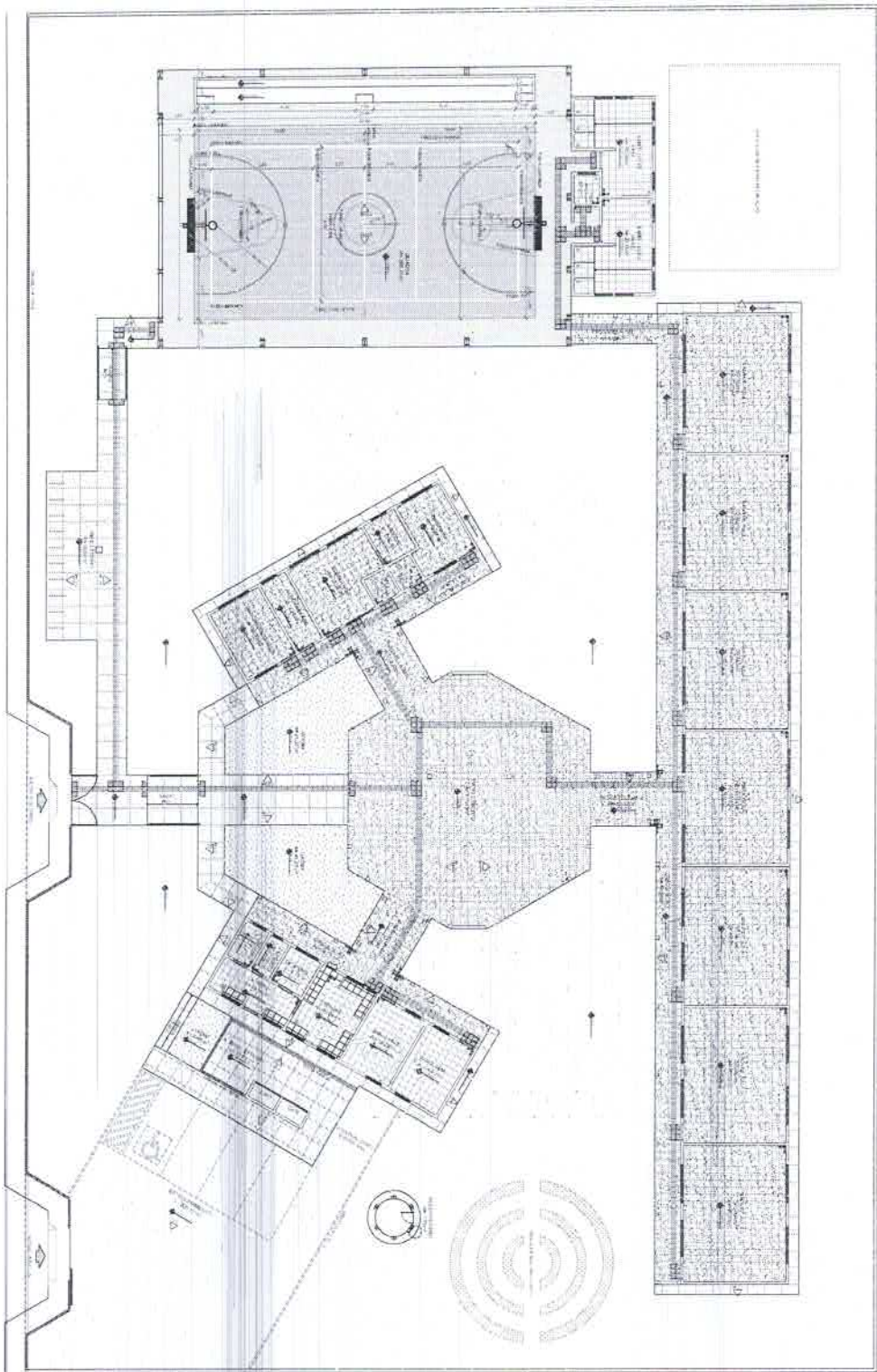

1 PLANTA BAIXA - PAGINAÇÃO DE PISOS
 ESCOLA 1710

LÍMITES ESPECIFICAÇÃO DE MATERIAIS	
1	...
2	...
3	...
4	...
5	...
6	...
7	...
8	...
9	...
10	...
11	...
12	...
13	...
14	...
15	...
16	...
17	...
18	...
19	...
20	...
21	...
22	...
23	...
24	...
25	...
26	...
27	...
28	...
29	...
30	...
31	...
32	...
33	...
34	...
35	...
36	...
37	...
38	...
39	...
40	...
41	...
42	...
43	...
44	...
45	...
46	...
47	...
48	...
49	...
50	...
51	...
52	...
53	...
54	...
55	...
56	...
57	...
58	...
59	...
60	...
61	...
62	...
63	...
64	...
65	...
66	...
67	...
68	...
69	...
70	...
71	...
72	...
73	...
74	...
75	...
76	...
77	...
78	...
79	...
80	...
81	...
82	...
83	...
84	...
85	...
86	...
87	...
88	...
89	...
90	...
91	...
92	...
93	...
94	...
95	...
96	...
97	...
98	...
99	...
100	...

PROJETO PADRÃO - FNDE

FADE

Alexandre Leandra Rufoso
 Eng.ª Civil
 R.º 158-2

ESCOLA B SALAS DE AULA
 PROJETO DE ARQUITETURA

Handwritten signature or initials in blue ink.