

257
Fis
Rubrica

RELATÓRIO ANALÍTICO - COMPOSIÇÕES DE CUSTOS

 PREFEITURA DE SENADOR POMPEU <small>CIDADE DE 191.100 HABITANTES</small>	REFORMA DO PRÉDIO DA ASSISTÊNCIA SOCIAL - CRAS		DATA : 07/06/2022		BDI : 28,35%	
	LOCAL:	BAIRRO PAVÃOZINHO	FONTE	VERSÃO	HORA	
	CLIENTE:	PREFEITURA MUNICIPAL DE SENADOR POMPEU	SEINFRA	027.1 COM DESONERAÇÃO	83,85%	47,76%
			SINAPI	2022/04 COM DESONERAÇÃO	83,55%	47,46%
				COMPOSIÇÕES PRÓPRIAS	0,00% 0,00%	

103328 - ALVENARIA DE VEDAÇÃO DE BLOCOS CERÂMICOS FURADOS NA HORIZONTAL DE 9X19X19 CM (ESPESSURA 9 CM) E ARGAMASSA DE ASSENTAMENTO COM PREPARO EM BETONEIRA. AF_12/2021 (M2)

MATERIAL	FONTE	UNID	COEFICIENTE	PREÇO UNITÁRIO	TOTAL
00007271 BLOCO CERAMICO / TIJOLO VAZADO PARA ALVENARIA DE VEDAÇÃO, 8 FUROS NA HORIZONTAL, DE 9 X 19 X 19 CM (L X A X C)	SINAPI	UN	28,31000000	0,69	19,53
00034557 TELA DE ACO SOLDADA GALVANIZADA/ZINCADA PARA ALVENARIA, FIO D = *1,20 A 1,70* MM, MALHA 15 X 15 MM, (C X L) *50 X 7,5* CM	SINAPI	M	0,42000000	3,24	1,36
00037395 PINO DE ACO COM FURO, HASTE = 27 MM (AÇAO DIRETA)	SINAPI	CENTO	0,00500000	40,33	0,20
TOTAL MATERIAL:					21,09

SERVICO	FONTE	UNID	COEFICIENTE	PREÇO UNITÁRIO	TOTAL
87292 ARGAMASSA TRAÇO 1:2:8 (EM VOLUME DE CIMENTO, CAL E AREIA MÉDIA ÚMIDA) PARA EMBOÇO/MASSA ÚNICA/ASSENTAMENTO DE ALVENARIA DE VEDAÇÃO, PREPARO MECÂNICO COM BETONEIRA 400 L. AF_08/2019	SINAPI	M3	0,00910000	455,01	4,14
88309 PEDREIRO COM ENCARGOS COMPLEMENTARES	SINAPI	H	1,61000000	20,82	33,52
88316 SERVENTE COM ENCARGOS COMPLEMENTARES	SINAPI	H	0,80500000	16,57	13,33
TOTAL SERVICIO:					50,99

VALOR COM ENCARGOS: 72,08

VALOR BDI (28.35%): 20,43

VALOR COM BDI: 92,51

101158 - ALVENARIA DE VEDAÇÃO DE BLOCOS DE GESSO DE 10X50X66CM (ESPESSURA 10CM). AF_05/2020 (M2)

MATERIAL	FONTE	UNID	COEFICIENTE	PREÇO UNITÁRIO	TOTAL
00034583 BLOCO DE GESSO COMPACTO / MACICO, BRANCO, E = 10 CM, DIMENSOES *67 X 50* CM	SINAPI	M2	1,02700000	55,48	56,97
00044324 GESSO COLA, EM PO, PARA FIXACAO DE MOLDURAS, SANCAS E BLOCOS DE GESSO	SINAPI	KG	0,01000000	2,66	0,02
TOTAL MATERIAL:					56,99

SERVICO	FONTE	UNID	COEFICIENTE	PREÇO UNITÁRIO	TOTAL
88309 PEDREIRO COM ENCARGOS COMPLEMENTARES	SINAPI	H	0,56700000	20,82	11,80
88316 SERVENTE COM ENCARGOS COMPLEMENTARES	SINAPI	H	0,28400000	16,57	4,70
TOTAL SERVICIO:					16,50

VALOR COM ENCARGOS: 73,49

VALOR BDI (28.35%): 20,83

VALOR COM BDI: 94,32

C2666 - VERGA RETA DE CONCRETO ARMADO (M3)

EQUIPAMENTO	FONTE	UNID	COEFICIENTE	PREÇO UNITÁRIO	TOTAL
10682 BETONEIRA ELÉTRICA 580L (CHP)	SEINFRA	H	0,71400000	22,3108	15,9299
TOTAL EQUIPAMENTO:					15,9299

MAO DE OBRA	FONTE	UNID	COEFICIENTE	PREÇO UNITÁRIO	TOTAL
10037 AJUDANTE	SEINFRA	H	12,30000000	16,7700	206,2710
10121 ARMADOR/FERREIRO	SEINFRA	H	4,80000000	20,7700	99,6960
10498 CARPINTEIRO	SEINFRA	H	7,50000000	20,7700	155,7750
12391 PEDREIRO	SEINFRA	H	2,00000000	20,7700	41,5400
12543 SERVENTE	SEINFRA	H	12,00000000	15,5500	186,6000
TOTAL MAO DE OBRA:					689,8820

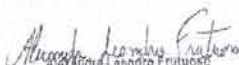
 Alexandre Leandro Frutuoso
 Engenheiro Civil
 RNP 061417456-2

COMISSÃO 258
Fls 4

	RELATÓRIO ANALÍTICO - COMPOSIÇÕES DE CUSTOS											
	DESCRIÇÃO:	REFORMA DO PRÉDIO DA ASSISTÊNCIA SOCIAL - GRAS	DATA:	07/06/2022	BDI: 28,35%							
	LOCAL:	BAIRRO PAVÃOZINHO	FORTE:	SEINFRA	VERSÃO:	027.1 COM DESONERAÇÃO	HORA:	83,85%	MEI:	05/2021	REF:	05/2021
	CLIENTE:	PREFEITURA MUNICIPAL DE SENADOR POMPEU	SINAPI:	2022/04 COM DESONERAÇÃO	83,55%	47,46%	05/2022	COMPOSIÇÕES PRÓPRIAS:	0,00%	0,00%		

MATERIAL	FORTE	UNID	COEFICIENTE	PREÇO UNITÁRIO	TOTAL
I0103 ARAME RECOZIDO N 18 BWG	SEINFRA	KG	1,20000000	10,0500	12,0600
I0109 AREIA MEDIA	SEINFRA	M3	0,62350000	67,5000	42,0863
I0157 AÇO CA-25	SEINFRA	KG	60,00000000	9,5100	570,6000
I0280 BRITA	SEINFRA	M3	0,87800000	76,1900	66,8948
I0805 CIMENTO PORTLAND	SEINFRA	KG	327,60000000	0,5600	183,4560
I1691 PONTALETE / BARROTE DE 3"x3"	SEINFRA	M	0,60000000	12,6100	7,5660
I1728 PREGO 18X27 (2. 1/2" X 10) (APROXIMADAMENTE 198UN/KG)	SEINFRA	KG	2,00000000	13,8000	27,6000
I1916 TABUA DE 1" DE 3A. - L = 30cm	SEINFRA	M	5,00000000	10,0100	50,0500
TOTAL MATERIAL:					960,3131
VALOR COM ENCARGOS:					1.666,12
VALOR BDI (28.35%):					472,35
VALOR COM BDI:					2.138,47

C2201 - RETELHAMENTO C/ TELHA CERÂMICA COM 50% NOVA (M2)

MAO DE OBRA	FORTE	UNID	COEFICIENTE	PREÇO UNITÁRIO	TOTAL
I2391 PEDREIRO	SEINFRA	H	1,10000000	20,7700	22,8470
I2543 SERVENTE	SEINFRA	H	1,10000000	15,5500	17,1050
TOTAL MAO DE OBRA:					39,9520

MATERIAL	FORTE	UNID	COEFICIENTE	PREÇO UNITÁRIO	TOTAL
I2045 TELHA CERÂMICA COLONIAL	SEINFRA	UN	15,00000000	0,7100	10,6500
TOTAL MATERIAL:					10,6500
VALOR COM ENCARGOS:					50,60
VALOR BDI (28.35%):					14,35
VALOR COM BDI:					64,95

C4459 - MADEIRAMENTO P/ TELHA CERÂMICA - (RIPA, CAIBRO) (M2)

MAO DE OBRA	FORTE	UNID	COEFICIENTE	PREÇO UNITÁRIO	TOTAL
I0041 AJUDANTE DE CARPINTEIRO	SEINFRA	H	0,70000000	16,7700	11,7390
I0498 CARPINTEIRO	SEINFRA	H	0,70000000	20,7700	14,5390
TOTAL MAO DE OBRA:					26,2780

MATERIAL	FORTE	UNID	COEFICIENTE	PREÇO UNITÁRIO	TOTAL
I0405 CAIBRO DE 2"x1"	SEINFRA	M	3,50000000	5,7300	20,0550
I1724 PREGO	SEINFRA	KG	0,10000000	15,5400	1,5540
I1824 RIPA DE PEROBA (MADEIRA DE 1A QUALIDADE) DE 1X5CM	SEINFRA	M	3,50000000	1,3500	4,7250
TOTAL MATERIAL:					26,3340
VALOR COM ENCARGOS:					52,61
VALOR BDI (28.35%):					14,91
VALOR COM BDI:					67,52

Alexandre Leandro Frutuoso
Engenheiro Civil
RNP 061417495-2

94219 - CUMEEIRA E ESPIGÃO PARA TELHA CERÂMICA EMBOÇADA COM ARGAMASSA TRAÇO 1:2:9 (CIMENTO, CAL E AREIA), PARA TELHADOS COM MAIS DE 2 ÁGUAS, INCLUSO TRANSPORTE VERTICAL. AF_07/2019 (M)

MATERIAL	FORTE	UNID	COEFICIENTE	PREÇO UNITÁRIO	TOTAL
00007181 CUMEEIRA PARA TELHA CERÂMICA, COMPRIMENTO DE *41* CM, RENDIMENTO DE *3* TELHAS/M	SINAPI	UN	3,00000000	2,62	7,86
TOTAL MATERIAL:					7,86

Fls 859
4
Rubrica

RELATÓRIO ANALÍTICO - COMPOSIÇÕES DE CUSTOS

 PREFEITURA DE SENADOR POMPEU <small>Construindo uma Melhor Vida</small>	DESCRIÇÃO: REFORMA DO PRÉDIO DA ASSISTÊNCIA SOCIAL - CRAS		DATA: 07/06/2022		BDI: 28,35%		
	LOCAL: BAIRRO PAVÃOZINHO		FONTE	VERBÃO	HORA	MES	REF.
	CLIENTE: PREFEITURA MUNICIPAL DE SENADOR POMPEU		SEINFRA	027.1 COM DESONERAÇÃO	83,85%	47,76%	05/2021
		SINAPI	2022/04 COM DESONERAÇÃO	83,55%	47,46%	05/2022	
		COMPOSIÇÕES PRÓPRIAS		0,00%	0,00%		

SERVICO	FONTE	UNID	COEFICIENTE	PREÇO UNITÁRIO	TOTAL
87337 ARGAMASSA TRAÇO 1:2:9 (EM VOLUME DE CIMENTO, CAL E AREIA MÉDIA ÚMIDA) PARA EMBOÇO/MASSA ÚNICA/ASSENTAMENTO DE ALVENARIA DE VEDAÇÃO, PREPARO MECÂNICO COM MISTURADOR DE EIXO HORIZONTAL DE 300 KG. AF_08/2019	SINAPI	M3	0,01170000	438,04	5,12
88316 SERVENTE COM ENCARGOS COMPLEMENTARES	SINAPI	H	0,35000000	16,57	5,79
88323 TELHADISTA COM ENCARGOS COMPLEMENTARES	SINAPI	H	0,30500000	20,40	6,22
93281 GUINCHO ELÉTRICO DE COLUNA, CAPACIDADE 400 KG, COM MOTO FREIO, MOTOR TRIFÁSICO DE 1,25 CV - CHP DIURNO. AF_03/2016	SINAPI	CHP	0,00630000	18,84	0,11
93282 GUINCHO ELÉTRICO DE COLUNA, CAPACIDADE 400 KG, COM MOTO FREIO, MOTOR TRIFÁSICO DE 1,25 CV - CHI DIURNO. AF_03/2016	SINAPI	CHI	0,00870000	17,91	0,15
TOTAL SERVICOS:					17,39
VALOR COM ENCARGOS:					25,25
VALOR BDI (28.35%):					7,16
VALOR COM BDI:					32,41

94231 - RUFO EM CHAPA DE AÇO GALVANIZADO NÚMERO 24, CORTE DE 25 CM, INCLUSO TRANSPORTE VERTICAL. AF_07/2019 (M)

MATERIAL	FONTE	UNID	COEFICIENTE	PREÇO UNITÁRIO	TOTAL
00000142 SELANTE ELASTICO MONOCOMPONENTE A BASE DE POLIURETANO (PU) PARA JUNTAS DIVERSAS	SINAPI	310ML	0,19800000	36,06	7,13
00005061 PREGO DE AÇO POLIDO COM CABECA 18 X 27 (2 1/2 X 10)	SINAPI	KG	0,00600000	17,40	0,10
00005104 REBITE DE ALUMINIO VAZADO DE REPUXO, 3,2 X 8 MM (1KG = 1025 UNIDADES)	SINAPI	KG	0,00120000	75,30	0,09
00013388 SOLDA EM BARRA DE ESTANHO-CHUMBO 50/50	SINAPI	KG	0,04500000	244,54	11,00
00040873 RUFO INTERNO/EXTERNO DE CHAPA DE AÇO GALVANIZADA NUM 24, CORTE 25 CM	SINAPI	M	1,05000000	30,65	32,18
TOTAL MATERIAL:					50,50

SERVICO	FONTE	UNID	COEFICIENTE	PREÇO UNITÁRIO	TOTAL
88316 SERVENTE COM ENCARGOS COMPLEMENTARES	SINAPI	H	0,20700000	16,57	3,42
88323 TELHADISTA COM ENCARGOS COMPLEMENTARES	SINAPI	H	0,11200000	20,40	2,28
93281 GUINCHO ELÉTRICO DE COLUNA, CAPACIDADE 400 KG, COM MOTO FREIO, MOTOR TRIFÁSICO DE 1,25 CV - CHP DIURNO. AF_03/2016	SINAPI	CHP	0,01320000	18,84	0,24
93282 GUINCHO ELÉTRICO DE COLUNA, CAPACIDADE 400 KG, COM MOTO FREIO, MOTOR TRIFÁSICO DE 1,25 CV - CHI DIURNO. AF_03/2016	SINAPI	CHI	0,01830000	17,91	0,32
TOTAL SERVICOS:					6,26
VALOR COM ENCARGOS:					56,76
VALOR BDI (28.35%):					16,09
VALOR COM BDI:					72,85

C0387 - BEIRA E BICA EM TELHA COLONIAL (M)

MAO DE OBRA	FONTE	UNID	COEFICIENTE	PREÇO UNITÁRIO	TOTAL
12391 PEDREIRO	SEINFRA	H	0,30000000	20,7700	6,2310
12543 SERVENTE	SEINFRA	H	0,32000000	15,5500	4,9760
TOTAL MAO DE OBRA:					11,2070

MATERIAL	FONTE	UNID	COEFICIENTE	PREÇO UNITÁRIO	TOTAL
10108 AREIA GROSSA	SEINFRA	M3	0,00250000	74,7200	0,1868
10441 CAL HIDRATADA	SEINFRA	KG	0,32400000	1,1000	0,3564
10805 CIMENTO PORTLAND	SEINFRA	KG	0,32400000	0,5600	0,1814

 Alexandre Leonardo Frutuoso
 Engenheiro Civil
 RNP 061417456-2



RELATÓRIO ANALÍTICO - COMPOSIÇÕES DE CUSTOS

DESCRIÇÃO:	REFORMA DO PRÉDIO DA ASSISTÊNCIA SOCIAL - GRAS	DATA : 07/06/2022	BDI : 28,35%			
LOCAL:	BAIRRO PAVÃOZINHO	FONTE:	VERSÃO:	HORA:	MES:	REF:
CLIENTE:	PREFEITURA MUNICIPAL DE SENADOR POMPEU	SEINFRA	027.1 COM DESONERAÇÃO	83,85%	47,76%	05/2021
		SINAPI	2022/04 COM DESONERAÇÃO	83,55%	47,46%	05/2022
			COMPOSIÇÕES PRÓPRIAS	0,00%	0,00%	



TOTAL MATERIAL: 0,7246

VALOR COM ENCARGOS: 11,93

VALOR BDI (28,35%): 3,38

VALOR COM BDI: 15,31

C3448 - BEIRAL DE MADEIRA (1X10)CM (M)

MAO DE OBRA	FONTE	UNID	COEFICIENTE	PREÇO UNITÁRIO	TOTAL
10041 AJUDANTE DE CARPINTEIRO	SEINFRA	H	0,50000000	16,7700	8,3850
10498 CARPINTEIRO	SEINFRA	H	0,50000000	20,7700	10,3850
TOTAL MAO DE OBRA:					18,7700

MATERIAL	FONTE	UNID	COEFICIENTE	PREÇO UNITÁRIO	TOTAL
11724 PREGO	SEINFRA	KG	0,10000000	15,5400	1,5540
16232 REGUA DE MADEIRA (1X10)CM	SEINFRA	M	1,00000000	6,7700	6,7700
TOTAL MATERIAL:					8,3240

VALOR COM ENCARGOS: 27,09

VALOR BDI (28,35%): 7,68

VALOR COM BDI: 34,77

C1078 - DESCUPINIZAÇÃO C/ MATERIAL INSETICIDA (M2)

MAO DE OBRA	FONTE	UNID	COEFICIENTE	PREÇO UNITÁRIO	TOTAL
10037 AJUDANTE	SEINFRA	H	0,40000000	16,7700	6,7080
TOTAL MAO DE OBRA:					6,7080

MATERIAL	FONTE	UNID	COEFICIENTE	PREÇO UNITÁRIO	TOTAL
11251 CUPINICIDA TIPO "JINO CUPIM" E "PENETROL"	SEINFRA	L	0,20000000	21,2100	4,2420
TOTAL MATERIAL:					4,2420

VALOR COM ENCARGOS: 10,95

VALOR BDI (28,35%): 3,10

VALOR COM BDI: 14,05

96116 - FORRO EM RÉGUAS DE PVC, FRISADO, PARA AMBIENTES COMERCIAIS, INCLUSIVE ESTRUTURA DE FIXAÇÃO. AF_05/2017_P (M2)

MATERIAL	FONTE	UNID	COEFICIENTE	PREÇO UNITÁRIO	TOTAL
00036238 FORRO DE PVC, FRISADO, BRANCO, REGUA DE 20 CM, ESPESSURA DE 8 MM A 10 MM E COMPRIMENTO 6 M (SEM COLOCACAO)	SINAPI	M2	1,09560000	27,72	30,37
00039427 PERFIL CANALETA, FORMATO C, EM ACO ZINCADO, PARA ESTRUTURA FORRO DRYWALL, E = 0,5 MM, *46 X 18* (L X H), COMPRIMENTO 3 M	SINAPI	M	3,84990000	7,37	28,37
00039430 PENDURAL OU PRESILHA REGULADORA, EM ACO GALVANIZADO, COM CORPO, MOLA E REBITE, PARA PERFIL TIPO CANALETA DE ESTRUTURA EM FORROS DRYWALL	SINAPI	UN	1,32650000	2,77	3,67
00039443 PARAFUSO DRY WALL, EM ACO ZINCADO, CABECA LENTILHA E PONTA BROCA (LB), LARGURA 4,2 MM, COMPRIMENTO 13 MM	SINAPI	UN	2,19120000	0,30	0,65
00040547 PARAFUSO ZINCADO, AUTOBROCANTE, FLANGEADO, 4,2 MM X 19 MM	SINAPI	CENTO	0,01320000	34,72	0,45
00040552 PARAFUSO, AUTO ATARRACHANTE, CABECA CHATA, FENDA SIMPLES, 1/4 (6,35 MM) X 25 MM	SINAPI	CENTO	0,03330000	59,52	1,98
00043131 ARAME GALVANIZADO 6 BWG, D = 5,16 MM (0,157 KG/M), OU 8 BWG, D = 4,19 MM (0,101 KG/M), OU 10 BWG, D = 3,40 MM (0,0713 KG/M)	SINAPI	KG	0,04260000	24,39	1,03
TOTAL MATERIAL:					66,52

Alexandre Leandro Frutuoso
Engenheiro Civil
RNP 061417456-2

**RELATÓRIO ANALÍTICO - COMPOSIÇÕES DE CUSTOS**

DESCRIÇÃO:	REFORMA DO PRÉDIO DA ASSISTÊNCIA SOCIAL - CRAS	DATA : 07/06/2022	BDI : 28,35%			
LOCAL:	BAIRRO PAVÃOZINHO	FONTE	VERSÃO	HORA	MES	REF.
CLIENTE:	PREFEITURA MUNICIPAL DE SENADOR POMPEU	SEINFRA	027.1 COM DESONERAÇÃO	83,85%	47,76%	05/2021
		SINAPI	2022/04 COM DESONERAÇÃO	83,55%	47,46%	05/2022
			COMPOSIÇÕES PRÓPRIAS	0,00%	0,00%	

SERVICO	FONTE	UNID	COEFICIENTE	PREÇO UNITÁRIO	TOTAL
88278 MONTADOR DE ESTRUTURA METÁLICA COM ENCARGOS COMPLEMENTARES	SINAPI	H	0,49940000	16,53	8,25
TOTAL SERVICOS:					8,25
VALOR COM ENCARGOS:					74,77
VALOR BDI (28.35%):					21,20
VALOR COM BDI:					95,97

**91338 - PORTA DE ALUMÍNIO DE ABRIR COM LAMBRI, COM GUARNIÇÃO, FIXAÇÃO COM PARAFUSOS - FORNECIMENTO E INSTALAÇÃO. AF_12/2019 (M2)**

MATERIAL	FONTE	UNID	COEFICIENTE	PREÇO UNITÁRIO	TOTAL
00000142 SELANTE ELASTICO MONOCOMPONENTE A BASE DE POLIURETANO (PU) PARA JUNTAS DIVERSAS	SINAPI	310ML	0,88290000	36,06	31,83
00004914 PORTA DE ABRIR EM ALUMINIO COM LAMBRI HORIZONTAL/LAMINADA, ACABAMENTO ANODIZADO NATURAL, SEM GUARNIÇÃO/ALIZAR/VISTA	SINAPI	M2	1,00000000	688,77	688,77
00007568 BUCHA DE NYLON SEM ABA S10, COM PARAFUSO DE 6,10 X 65 MM EM AÇO ZINCADO COM ROSCA SOBERBA, CABECA CHATA E FENDA PHILLIPS	SINAPI	UN	4,81660000	0,61	2,93
00036888 GUARNIÇÃO / MOLDURA / ARREMATE DE ACABAMENTO PARA ESQUADRIA, EM ALUMINIO PERFIL 25, ACABAMENTO ANODIZADO BRANCO OU BRILHANTE, PARA 1 FACE	SINAPI	M	6,85040000	39,59	271,20
TOTAL MATERIAL:					994,73

SERVICO	FONTE	UNID	COEFICIENTE	PREÇO UNITÁRIO	TOTAL
88309 PEDREIRO COM ENCARGOS COMPLEMENTARES	SINAPI	H	0,35630000	20,82	7,41
88316 SERVENTE COM ENCARGOS COMPLEMENTARES	SINAPI	H	0,17790000	16,57	2,94
TOTAL SERVICOS:					10,35
VALOR COM ENCARGOS:					1.005,08
VALOR BDI (28.35%):					284,94
VALOR COM BDI:					1.290,02

94570 - JANELA DE ALUMÍNIO DE CORRER COM 2 FOLHAS PARA VIDROS, COM VIDROS, BATENTE, ACABAMENTO COM ACETATO OU BRILHANTE E FERRAGENS. EXCLUSIVE ALIZAR E CONTRAMARCO. FORNECIMENTO E INSTALAÇÃO. AF_12/2019 (M2)

MATERIAL	FONTE	UNID	COEFICIENTE	PREÇO UNITÁRIO	TOTAL
00004377 PARAFUSO DE AÇO ZINCADO COM ROSCA SOBERBA, CABECA CHATA E FENDA SIMPLES, DIAMETRO 4,2 MM, COMPRIMENTO * 32 * MM	SINAPI	UN	9,20000000	0,23	2,11
00036896 JANELA DE CORRER, EM ALUMINIO PERFIL 25, 100 X 120 CM (A X L), 2 FLS MOVEIS, SEM BANDEIRA, ACABAMENTO BRANCO OU BRILHANTE, BATENTE DE 6 A 7 CM, COM VIDRO, SEM GUARNIÇÃO	SINAPI	UN	0,83330000	540,00	449,98
00039961 SILICONE ACETICO USO GERAL INCOLOR 280 G	SINAPI	UN	0,62330000	23,83	14,85
TOTAL MATERIAL:					466,94

SERVICO	FONTE	UNID	COEFICIENTE	PREÇO UNITÁRIO	TOTAL
88309 PEDREIRO COM ENCARGOS COMPLEMENTARES	SINAPI	H	0,51900000	20,82	10,80
88316 SERVENTE COM ENCARGOS COMPLEMENTARES	SINAPI	H	0,25900000	16,57	4,29
TOTAL SERVICOS:					15,09
VALOR COM ENCARGOS:					482,03
VALOR BDI (28.35%):					136,66
VALOR COM BDI:					618,69

Marcelo Leonardo Frutuoso
Engenheiro Civil
RNP 061417456-2

94559 - JANELA DE AÇO TIPO BASCULANTE PARA VIDROS, COM BATENTE, FERRAGENS E PINTURA ANTICORROSIVA. EXCLUSIVE VIDROS, ACABAMENTO, ALIZAR E CONTRAMARCO. FORNECIMENTO E INSTALAÇÃO. AF_12/2019 (M2)

MATERIAL	FONTE	UNID	COEFICIENTE	PREÇO UNITÁRIO	TOTAL
00011190 JANELA BASCULANTE, AÇO, COM BATENTE/REQUADRO, 60 X 60	SINAPI	UN	2,77800000	229,00	636,16



RELATÓRIO ANALÍTICO - COMPOSIÇÕES DE CUSTOS

DESCRIÇÃO:	REFORMA DO PRÉDIO DA ASSISTÊNCIA SOCIAL - CRAS	DATA: 07/06/2022	BDI: 28,35%		
LOCAL:	BAIRRO PAVÃOZINHO	FONTE	VERSÃO	HORA	MES
CLIENTE:	PREFEITURA MUNICIPAL DE SENADOR POMPEU	SEINFRA	027.1 COM DESONERAÇÃO	83,85%	47,76%
		SINAPI	2022/04 COM DESONERAÇÃO	83,55%	47,46%
			COMPOSIÇÕES PRÓPRIAS	0,00%	0,00%

00011190 CM (SEM VIDROS)



TOTAL MATERIAL: 636,16

SERVICO	FONTE	UNID	COEFICIENTE	PREÇO UNITÁRIO	TOTAL
88309 PEDREIRO COM ENCARGOS COMPLEMENTARES	SINAPI	H	4,58100000	20,82	95,37
88316 SERVENTE COM ENCARGOS COMPLEMENTARES	SINAPI	H	2,29100000	16,57	37,96
88629 ARGAMASSA TRAÇO 1:3 (EM VOLUME DE CIMENTO E AREIA MÉDIA ÚMIDA), PREPARO MANUAL. AF_08/2019	SINAPI	M3	0,02100000	519,45	10,90
TOTAL SERVICOS:					144,23
VALOR COM ENCARGOS:					780,39
VALOR BDI (28,35%):					221,24
VALOR COM BDI:					1.001,63

C2984 - VIDRO TRANSLÚCIDO CANELADO OU MARTELADO E=3MM (COLOCADO) (M2)

MATERIAL	FONTE	UNID	COEFICIENTE	PREÇO UNITÁRIO	TOTAL
12465 VIDRO CANELADO OU MARTELADO 3MM, COLOCADO	SEINFRA	M2	1,00000000	127,7700	127,7700
TOTAL MATERIAL:					127,7700
VALOR COM ENCARGOS:					127,77
VALOR BDI (28,35%):					36,22
VALOR COM BDI:					163,99

98689 - SOLEIRA EM GRANITO, LARGURA 15 CM, ESPESSURA 2,0 CM. AF_09/2020 - JANELAS (M)

MATERIAL	FONTE	UNID	COEFICIENTE	PREÇO UNITÁRIO	TOTAL
00020232 SOLEIRA EM GRANITO, POLIDO, TIPO ANDORINHA/ QUARTZ/ CASTELO/ CORUMBA OU OUTROS EQUIVALENTES DA REGIAO, L= *15* CM, E= *2,0* CM	SINAPI	M	1,00000000	81,11	81,11
00037595 ARGAMASSA COLANTE TIPO AC III	SINAPI	KG	1,29000000	2,27	2,92
TOTAL MATERIAL:					84,03
VALOR COM ENCARGOS:					99,71
VALOR BDI (28,35%):					28,27
VALOR COM BDI:					127,98

102185 - PORTA DE ABRIR COM MOLA HIDRÁULICA, EM VIDRO TEMPERADO, 2 FOLHAS DE 90X210 CM, ESPESSURA DD 10MM, INCLUSIVE ACESSÓRIOS. AF_01/2021 (UN)

MATERIAL	FONTE	UNID	COEFICIENTE	PREÇO UNITÁRIO	TOTAL
00003104 CONJ. DE FERRAGENS PARA PORTA DE VIDRO TEMPERADO, EM ZAMAC CROMADO, CONTEMPLANDO DOBRADICA INF., DOBRADICA SUP., PIVO PARA DOBRADICA INF., PIVO PARA DOBRADICA SUP., FECHADURA CENTRAL EM ZAMC. CROMADO, CONTRA FECHADURA DE PRESSAO	SINAPI	CJ	2,00000000	140,59	281,18
00005031 VIDRO TEMPERADO INCOLOR PARA PORTA DE ABRIR, E = 10 MM (SEM FERRAGENS E SEM COLOCACAO)	SINAPI	M2	3,78000000	510,00	1.927,80
00011499 MOLA HIDRAULICA DE PISO, PARA PORTAS DE ATE 1100 MM E PESO DE ATE 120 KG. COM CORPO EM ACO INOX	SINAPI	UN	2,00000000	757,68	1.515,36
TOTAL MATERIAL:					3.724,34
VALOR COM ENCARGOS:					108,86
VALOR BDI (28,35%):					108,86
VALOR COM BDI:					108,86

Alexandre Leonardo Cortes
 Engenheiro Civil
 RNP 051417455-2

**RELATÓRIO ANALÍTICO - COMPOSIÇÕES DE CUSTOS**

DESCRIÇÃO:	REFORMA DO PRÉDIO DA ASSISTÊNCIA SOCIAL - CRAS	DATA : 07/06/2022		BDI : 28,35%	
LOCAL:	BAIRRO PAVÃOZINHO	FONTE	VERSÃO	HORA	MES
CLIENTE:	PREFEITURA MUNICIPAL DE SENADOR POMPEU	SEINFRA	027.1 COM DESONERAÇÃO	83,85%	47,76%
		SINAPI	2022/04 COM DESONERAÇÃO	83,55%	47,46%
			COMPOSIÇÕES PRÓPRIAS	0,00%	0,00%

88325 VIDRACEIRO COM ENCARGOS COMPLEMENTARES

SINAPI

6,76000000

17,30

116,94

TOTAL SERVICOS:

225,80

VALOR COM ENCARGOS:

3.950,14

VALOR BDI (28,35%):

1.119,85

VALOR COM BDI:

5.070,00

**87879 - CHAPISCO APLICADO EM ALVENARIAS E ESTRUTURAS DE CONCRETO INTERNAS, COM COLHER DE PEDREIRO. ARGAMASSA TRAÇO 1:3 COM PREPARO EM BETONEIRA 400L. AF_06/2014 (M2)**

SERVICO	FONTE	UNID	COEFICIENTE	PREÇO UNITÁRIO	TOTAL
87313 ARGAMASSA TRAÇO 1:3 (EM VOLUME DE CIMENTO E AREIA GROSSA ÚMIDA) PARA CHAPISCO CONVENCIONAL. PREPARO MECÂNICO COM BETONEIRA 400 L. AF_08/2019	SINAPI	M3	0,00420000	411,47	1,72
88309 PEDREIRO COM ENCARGOS COMPLEMENTARES	SINAPI	H	0,07000000	20,82	1,45
88316 SERVENTE COM ENCARGOS COMPLEMENTARES	SINAPI	H	0,00700000	16,57	0,11
TOTAL SERVICOS:					3,28
VALOR COM ENCARGOS:					3,28
VALOR BDI (28,35%):					0,93
VALOR COM BDI:					4,21

87549 - EMBOÇO, PARA RECEBIMENTO DE CERÂMICA, EM ARGAMASSA TRAÇO 1:2:8, PREPARO MECÂNICO COM BETONEIRA 400L, APLICADO MANUALMENTE EM FACES INTERNAS DE PAREDES, PARA AMBIENTE COM ÁREA ENTRE 5M2 E 10M2, ESPESSURA DE 10MM, COM EXECUÇÃO DE TALISCAS. AF_06/2014 (M2)

SERVICO	FONTE	UNID	COEFICIENTE	PREÇO UNITÁRIO	TOTAL
87292 ARGAMASSA TRAÇO 1:2:8 (EM VOLUME DE CIMENTO, CAL E AREIA MÉDIA ÚMIDA) PARA EMBOÇO/MASSA ÚNICA/ASSENTAMENTO DE ALVENARIA DE VEDAÇÃO. PREPARO MECÂNICO COM BETONEIRA 400 L. AF_08/2019	SINAPI	M3	0,02130000	455,01	9,69
88309 PEDREIRO COM ENCARGOS COMPLEMENTARES	SINAPI	H	0,31000000	20,82	6,45
88316 SERVENTE COM ENCARGOS COMPLEMENTARES	SINAPI	H	0,11400000	16,57	1,88
TOTAL SERVICOS:					18,02
VALOR COM ENCARGOS:					18,02
VALOR BDI (28,35%):					5,11
VALOR COM BDI:					23,13

7547 - MASSA ÚNICA, PARA RECEBIMENTO DE PINTURA, EM ARGAMASSA TRAÇO 1:2:8, PREPARO MECÂNICO COM BETONEIRA 400L, APLICADA MANUALMENTE EM FACES INTERNAS DE PAREDES, ESPESSURA DE 10MM, COM EXECUÇÃO DE TALISCAS. AF_06/2014 (M2)

SERVICO	FONTE	UNID	COEFICIENTE	PREÇO UNITÁRIO	TOTAL
87292 ARGAMASSA TRAÇO 1:2:8 (EM VOLUME DE CIMENTO, CAL E AREIA MÉDIA ÚMIDA) PARA EMBOÇO/MASSA ÚNICA/ASSENTAMENTO DE ALVENARIA DE VEDAÇÃO. PREPARO MECÂNICO COM BETONEIRA 400 L. AF_08/2019	SINAPI	M3	0,02130000	455,01	9,69
88309 PEDREIRO COM ENCARGOS COMPLEMENTARES	SINAPI	H	0,35000000	20,82	7,28
88316 SERVENTE COM ENCARGOS COMPLEMENTARES	SINAPI	H	0,12800000	16,57	2,12
TOTAL SERVICOS:					19,09
VALOR COM ENCARGOS:					19,09
VALOR BDI (28,35%):					5,41
VALOR COM BDI:					24,50

C4445 - CERÂMICA ESMALTADA RETIFICADA C/ ARG. PRÉ-FABRICADA ACIMA DE 30X30CM (900CM²) - PEI-5/PEI-4 - P/ PAREDE (M2)

MAO DE OBRA	FONTE	UNID	COEFICIENTE	PREÇO UNITÁRIO	TOTAL
11328 LADRILHISTA	SEINFRA	H	0,72000000	20,7700	14,9544
12543 SERVENTE	SEINFRA	H	0,72000000	15,5500	11,1960

Alexandre Casanova Protózo
 Alexandre Casanova Protózo
 Engenheiro Civil
 RNP 051417455-2



RELATÓRIO ANALÍTICO - COMPOSIÇÕES DE CUSTOS

DESCRIÇÃO:	REFORMA DO PRÉDIO DA ASSISTÊNCIA SOCIAL - CRAS	DATA : 07/06/2022	BDI : 28,35%			
LOCAL:	BAIRRO PAVÃOZINHO	FONTES	VERSÃO	HORA	MES	REF.
CLIENTE:	PREFEITURA MUNICIPAL DE SENADOR POMPEU	SEINFRA	027.1 COM DESONERAÇÃO	83,85%	47,76%	05/2021
		SINAPI	2022/04 COM DESONERAÇÃO	83,55%	47,46%	05/2022
			COMPOSIÇÕES PRÓPRIAS	0,00%	0,00%	

TOTAL MAO DE OBRA: 26,1504

MATERIAL		FONTES	UNID	COEFICIENTE	PREÇO UNITÁRIO	TOTAL
16500	CERÂMICA ESMALTADA RETIFICADA DIMENSÕES MAIORES DE 30x30cm (900 cm²) - PEI-5/PEI-4	SEINFRA	M2	1,10000000	43,4400	47,7840
16508	ARGAMASSA COLANTE PRÉ-FABRICADA P/ CERÂMICAS E PORCELANATOS	SEINFRA	KG	8,00000000	2,0300	16,2400
TOTAL MATERIAL:						64,0240
VALOR COM ENCARGOS:						90,17
VALOR BDI (28,35%):						25,56
VALOR COM BDI:						115,73

C1427 - REJUNTAMENTO C/ ARG. PRÉ-FABRICADA, JUNTA ENTRE 2MM E 6MM EM CERÂMICA, ACIMA DE 30X30 CM (900 CM²) E PORCELANATOS (PAREDE/PISO) (M2)

MAO DE OBRA		FONTES	UNID	COEFICIENTE	PREÇO UNITÁRIO	TOTAL
11328	LADRILHISTA	SEINFRA	H	0,20000000	20,7700	4,1540
12543	SERVENTE	SEINFRA	H	0,20000000	15,5500	3,1100
TOTAL MAO DE OBRA:						7,2640

MATERIAL		FONTES	UNID	COEFICIENTE	PREÇO UNITÁRIO	TOTAL
10118	ARGAMASSA PRE-FABRICADA PARA REJUNTAMENTO	SEINFRA	KG	0,42200000	3,5900	1,5150
TOTAL MATERIAL:						1,5150
VALOR COM ENCARGOS:						8,78
VALOR BDI (28,35%):						2,49
VALOR COM BDI:						11,27

98556 - IMPERMEABILIZAÇÃO DE SUPERFÍCIE COM ARGAMASSA POLIMÉRICA / MEMBRANA ACRÍLICA, 4 DEMÃOS, REFORÇADA COM VÊU DE POLIÉSTER (MAV). AF_06/2018 (M2)

MATERIAL		FONTES	UNID	COEFICIENTE	PREÇO UNITÁRIO	TOTAL
0000135	ARGAMASSA POLIMÉRICA IMPERMEABILIZANTE SEMIFLEXÍVEL, BICOMPONENTE (MEMBRANA IMPERMEABILIZANTE ACRÍLICA)	SINAPI	KG	4,20000000	3,45	14,49
00004030	VEU POLIÉSTER	SINAPI	M2	1,35100000	8,35	11,28
TOTAL MATERIAL:						25,77

SERVICO		FONTES	UNID	COEFICIENTE	PREÇO UNITÁRIO	TOTAL
88243	AJUDANTE ESPECIALIZADO COM ENCARGOS COMPLEMENTARES	SINAPI	H	0,17800000	17,32	3,08
88270	IMPERMEABILIZADOR COM ENCARGOS COMPLEMENTARES	SINAPI	H	0,88100000	20,82	18,34
TOTAL SERVIÇO:						21,42
VALOR COM ENCARGOS:						47,19
VALOR BDI (28,35%):						13,38
VALOR COM BDI:						60,57

87630 - CONTRAPISO EM ARGAMASSA TRAÇO 1:4 (CIMENTO E AREIA), PREPARO MECÂNICO COM BETONEIRA 400 L, APLICADO EM ÁREAS SECAS SOBRE LAJE, ADERIDO, ACABAMENTO NÃO REFORÇADO, ESPESSURA 3CM. AF_07/2021 (M2)

MATERIAL		FONTES	UNID	COEFICIENTE	PREÇO UNITÁRIO	TOTAL
00001379	CIMENTO PORTLAND COMPOSTO CP II-32	SINAPI	KG	0,50000000	0,56	0,28
00007334	ADITIVO ADESIVO LÍQUIDO PARA ARGAMASSAS DE REVESTIMENTOS CIMENTÍCIOS	SINAPI	L	0,21000000	15,04	3,15
TOTAL MATERIAL:						3,43

SERVICO		FONTES	UNID	COEFICIENTE	PREÇO UNITÁRIO	TOTAL
87301	ARGAMASSA TRAÇO 1.4 (EM VOLUME DE CIMENTO E AREIA MÉDIA ÚMIDA) PARA CONTRAPISO. PREPARO MECÂNICO COM BETONEIRA 400 L. AF_08/2019	SINAPI	M3	0,04310000	479,30	20,65

Alexandre Leonardo Frutuoso

Engenheiro Civil
RNP 061417456-2



RELATÓRIO ANALÍTICO - COMPOSIÇÕES DE CUSTOS

DESCRIÇÃO:	REFORMA DO PRÉDIO DA ASSISTÊNCIA SOCIAL - CRAS	DATA : 07/06/2022	BDI : 28,35%			
LOCAL:	BAIRRO PAVÃOZINHO	FONTE	VERSÃO	HORA	MES	REF.
CLIENTE:	PREFEITURA MUNICIPAL DE SENADOR POMPEU	SEINFRA	027 1 COM DESONERAÇÃO	83,85%	47,76%	05/2021
		SINAPI	2022/04 COM DESONERAÇÃO	83,85%	47,46%	05/2022
			COMPOSIÇÕES PRÓPRIAS	0,00%	0,00%	

88309	PEDREIRO COM ENCARGOS COMPLEMENTARES	SINAPI	H	0,24500000	20,82	5,10
88316	SERVENTE COM ENCARGOS COMPLEMENTARES	SINAPI	H	0,12300000	16,57	2,03
TOTAL SERVIÇO:						27,78
VALOR COM ENCARGOS:						31,21
VALOR BDI (28,35%):						8,85
VALOR COM BDI:						40,06



C3001 - CERÂMICA ESMALTADA RETIFICADA C/ ARG. PRÉ-FABRICADA ACIMA DE 30X30 CM (900 CM²) - PEI-5/PEI-4 - P/ PISO (M2)

MAO DE OBRA	FONTE	UNID	COEFICIENTE	PREÇO UNITÁRIO	TOTAL
11328 LADRILHISTA	SEINFRA	H	0,60000000	20,7700	12,4620
12543 SERVENTE	SEINFRA	H	0,60000000	15,5500	9,3300
TOTAL MAO DE OBRA:					21,7920

MATERIAL	FONTE	UNID	COEFICIENTE	PREÇO UNITÁRIO	TOTAL
16500 CERÂMICA ESMALTADA RETIFICADA DIMENSÕES MAIORES DE 30x30cm (900 cm²) - PEI-5/PEI-4	SEINFRA	M2	1,10000000	43,4400	47,7840
16508 ARGAMASSA COLANTE PRÉ-FABRICADA P/ CERÂMICAS E PORCELANATOS	SEINFRA	KG	8,00000000	2,0300	16,2400
TOTAL MATERIAL:					64,0240
VALOR COM ENCARGOS:					85,82
VALOR BDI (28,35%):					24,33
VALOR COM BDI:					110,15

91837 - ELETRODUTO FLEXÍVEL CORRUGADO REFORÇADO, PVC, DN 32 MM (1"), PARA CIRCUITOS TERMINAIS, INSTALADO EM FORRO - FORNECIMENTO E INSTALAÇÃO. AF_12/2015 (M)

MATERIAL	FONTE	UNID	COEFICIENTE	PREÇO UNITÁRIO	TOTAL
00039245 ELETRODUTO PVC FLEXIVEL CORRUGADO, REFORÇADO, COR LARANJA, DE 32 MM, PARA LAJES E PISOS	SINAPI	M	1,10000000	7,26	7,98
TOTAL MATERIAL:					7,98

SERVIÇO	FONTE	UNID	COEFICIENTE	PREÇO UNITÁRIO	TOTAL
88247 AUXILIAR DE ELETRICISTA COM ENCARGOS COMPLEMENTARES	SINAPI	H	0,09000000	17,25	1,55
88264 ELETRICISTA COM ENCARGOS COMPLEMENTARES	SINAPI	H	0,09000000	21,02	1,89
91170 FIXAÇÃO DE TUBOS HORIZONTAIS DE PVC, CPVC OU COBRE DIÂMETROS MENORES OU IGUAIS A 40 MM OU ELETROCALHAS ATÉ 150MM DE LARGURA, COM ABRAÇADEIRA METÁLICA RÍGIDA TIPO D 1/2, FIXADA EM PERFILADO EM LAJE. AF_05/2015	SINAPI	M	1,00000000	2,91	2,91
TOTAL SERVIÇO:					6,35
VALOR COM ENCARGOS:					14,33
VALOR BDI (28,35%):					4,06
VALOR COM BDI:					18,39

91926 - CABO DE COBRE FLEXÍVEL ISOLADO, 2,5 MM², ANTI-CHAMA 450/750 V, PARA CIRCUITOS TERMINAIS - FORNECIMENTO E INSTALAÇÃO. AF_12/2015 (M)

MATERIAL	FONTE	UNID	COEFICIENTE	PREÇO UNITÁRIO	TOTAL
00001014 CABO DE COBRE, FLEXIVEL, CLASSE 4 OU 5, ISOLACAO EM PVC/A, ANTICHAMA BWF-B, 1 CONDUTOR, 450/750 V, SECAO NOMINAL 2,5 MM2	SINAPI	M	1,10000000	2,13	2,53
00021127 FITA ISOLANTE ADESIVA ANTICHAMA, USO ATE 750 V, EM ROLO DE 19 MM X 5 M	SINAPI	UN	0,00900000	3,21	0,02
TOTAL MATERIAL:					2,55

SERVIÇO	FONTE	UNID	COEFICIENTE	PREÇO UNITÁRIO	TOTAL
88247 AUXILIAR DE ELETRICISTA COM ENCARGOS COMPLEMENTARES	SINAPI	H	0,03000000	17,25	0,51

Assinado
Engenheiro Civil
RNP 061417456-2



RELATÓRIO ANALÍTICO - COMPOSIÇÕES DE CUSTOS

DESCRIÇÃO:	REFORMA DO PRÉDIO DA ASSISTÊNCIA SOCIAL - CRAS	DATA : 07/06/2022	BDI : 28,35%			
LOCAL:	BAIRRO PAVÃOZINHO	FONTE	VERSÃO	HORA	MES	REF.
CLIENTE:	PREFEITURA MUNICIPAL DE SENADOR POMPEU	SEINFRA	027.1 COM DESONERAÇÃO	83,85%	47,76%	05/2021
		SINAPI	2022/04 COM DESONERAÇÃO	83,55%	47,46%	05/2022
			COMPOSIÇÕES PRÓPRIAS	0,00%	0,00%	

88264	ELETRICISTA COM ENCARGOS COMPLEMENTARES	SINAPI	H	0,03000000	21,02	0,63
TOTAL SERVIÇO:						1,14
VALOR COM ENCARGOS:						3,69
VALOR BDI (28,35%):						1,05
VALOR COM BDI:						4,74



91928 - CABO DE COBRE FLEXÍVEL ISOLADO, 4 MM², ANTI-CHAMA 450/750 V, PARA CIRCUITOS TERMINAIS - FORNECIMENTO E INSTALAÇÃO. AF_12/2015 (M)

MATERIAL		FONTE	UNID	COEFICIENTE	PREÇO UNITÁRIO	TOTAL
00000981	CABO DE COBRE, FLEXIVEL, CLASSE 4 OU 5, ISOLACAO EM PVC/A, ANTICHAMA BWF-B, 1 CONDUTOR, 450/750 V, SECAO NOMINAL 4 MM2	SINAPI	M	1,19000000	3,82	4,54
00021127	FITA ISOLANTE ADESIVA ANTICHAMA, USO ATE 750 V, EM ROLO DE 19 MM X 5 M	SINAPI	UN	0,00900000	3,21	0,02
TOTAL MATERIAL:						4,56

SERVICO		FONTE	UNID	COEFICIENTE	PREÇO UNITÁRIO	TOTAL
88247	AUXILIAR DE ELETRICISTA COM ENCARGOS COMPLEMENTARES	SINAPI	H	0,04000000	17,25	0,69
88264	ELETRICISTA COM ENCARGOS COMPLEMENTARES	SINAPI	H	0,04000000	21,02	0,84
TOTAL SERVIÇO:						1,53
VALOR COM ENCARGOS:						6,09
VALOR BDI (28,35%):						1,73
VALOR COM BDI:						7,82

91940 - CAIXA RETANGULAR 4" X 2" MÉDIA (1,30 M DO PISO), PVC, INSTALADA EM PAREDE - FORNECIMENTO E INSTALAÇÃO. AF_12/2015 (UN)

MATERIAL		FONTE	UNID	COEFICIENTE	PREÇO UNITÁRIO	TOTAL
00001872	CAIXA DE PASSAGEM, EM PVC, DE 4" X 2", PARA ELETRODUTO FLEXIVEL CORRUGADO	SINAPI	UN	1,00000000	2,06	2,06
TOTAL MATERIAL:						2,06

SERVICO		FONTE	UNID	COEFICIENTE	PREÇO UNITÁRIO	TOTAL
88247	AUXILIAR DE ELETRICISTA COM ENCARGOS COMPLEMENTARES	SINAPI	H	0,24700000	17,25	4,26
88264	ELETRICISTA COM ENCARGOS COMPLEMENTARES	SINAPI	H	0,24700000	21,02	5,19
88629	ARGAMASSA TRAÇO 1:3 (EM VOLUME DE CIMENTO E AREIA MÉDIA ÚMIDA), PREPARO MANUAL. AF_08/2019	SINAPI	M3	0,00090000	519,45	0,46
TOTAL SERVIÇO:						9,91
VALOR COM ENCARGOS:						11,97
VALOR BDI (28,35%):						3,39
VALOR COM BDI:						15,36

91869 - ELETRODUTO RÍGIDO ROSCÁVEL, PVC, DN 40 MM (1 1/4"), PARA CIRCUITOS TERMINAIS, INSTALADO EM LAJE - FORNECIMENTO E INSTALAÇÃO. AF_12/2015 (M)

MATERIAL		FONTE	UNID	COEFICIENTE	PREÇO UNITÁRIO	TOTAL
00002684	ELETRODUTO DE PVC RIGIDO ROSCAVEL DE 1 1/4", SEM LUVA	SINAPI	M	1,01700000	9,79	9,95
00043132	ARAME RECOZIDO 16 BWG, D = 1,65 MM (0,016 KG/M) OU 18 BWG, D = 1,25 MM (0,01 KG/M)	SINAPI	KG	0,00230000	21,00	0,04
TOTAL MATERIAL:						9,99

SERVICO		FONTE	UNID	COEFICIENTE	PREÇO UNITÁRIO	TOTAL
88247	AUXILIAR DE ELETRICISTA COM ENCARGOS COMPLEMENTARES	SINAPI	H	0,15400000	17,25	2,65
88264	ELETRICISTA COM ENCARGOS COMPLEMENTARES	SINAPI	H	0,15400000	21,02	3,23
TOTAL SERVIÇO:						5,88

Alcides Leandro Estreito
Engenheiro Civil
RNP 061417456-2



RELATÓRIO ANALÍTICO - COMPOSIÇÕES DE CUSTOS

DESCRIÇÃO:	REFORMA DO PRÉDIO DA ASSISTÊNCIA SOCIAL - CRAS	DATA: 07/06/2022	BDI: 28.35%		
LOCAL:	BAIRRO PAVÃOZINHO	FONTES:	VERSÃO:	HORA:	MES:
CLIENTE:	PREFEITURA MUNICIPAL DE SENADOR POMPEU	SEINFRA	027.1 COM DESONERAÇÃO	83,85%	47,76%
		SINAPI	2022/04 COM DESONERAÇÃO	83,55%	47,46%
			COMPOSIÇÕES PRÓPRIAS	0,00%	0,00%

COMISSÃO DE
Fls 867
M

VALOR COM ENCARGOS: **15,87**
VALOR BDI (28.35%): **4,50**
VALOR COM BDI: **20,37**

91896 - CURVA 90 GRAUS PARA ELETRODUTO, PVC, ROSCÁVEL, DN 40 MM (1 1/4"), PARA CIRCUITOS TERMINAIS, INSTALADA EM FORRO - FORNECIMENTO E INSTALAÇÃO. AF_12/2015 (UN)

MATERIAL	UNID	COEFICIENTE	PREÇO UNITÁRIO	TOTAL
00001874 CURVA 90 GRAUS, LONGA, DE PVC RIGIDO ROSCAVEL, DE 1 1/4", PARA ELETRODUTO	UN	1,00000000	4,09	4,09
TOTAL MATERIAL:				4,09

SERVICO	UNID	COEFICIENTE	PREÇO UNITÁRIO	TOTAL
88247 AUXILIAR DE ELETRICISTA COM ENCARGOS COMPLEMENTARES	H	0,26400000	17,25	4,55
88264 ELETRICISTA COM ENCARGOS COMPLEMENTARES	H	0,26400000	21,02	5,54
TOTAL SERVICOS:				10,09

VALOR COM ENCARGOS: **14,18**
VALOR BDI (28.35%): **4,02**
VALOR COM BDI: **18,20**

91877 - LUVAS PARA ELETRODUTO, PVC, ROSCÁVEL, DN 40 MM (1 1/4"), PARA CIRCUITOS TERMINAIS, INSTALADA EM FORRO - FORNECIMENTO E INSTALAÇÃO. AF_12/2015 (UN)

MATERIAL	UNID	COEFICIENTE	PREÇO UNITÁRIO	TOTAL
00001902 LUVAS EM PVC RIGIDO ROSCAVEL, DE 1 1/4", PARA ELETRODUTO	UN	1,00000000	2,25	2,25
TOTAL MATERIAL:				2,25

SERVICO	UNID	COEFICIENTE	PREÇO UNITÁRIO	TOTAL
88247 AUXILIAR DE ELETRICISTA COM ENCARGOS COMPLEMENTARES	H	0,17600000	17,25	3,03
88264 ELETRICISTA COM ENCARGOS COMPLEMENTARES	H	0,17600000	21,02	3,69
TOTAL SERVICOS:				6,72

VALOR COM ENCARGOS: **8,97**
VALOR BDI (28.35%): **2,54**
VALOR COM BDI: **11,51**

91885 - HASTE DE ATERRAMENTO 5/8 PARA SPDA - FORNECIMENTO E INSTALAÇÃO. AF_12/2017 (UN)

MATERIAL	UNID	COEFICIENTE	PREÇO UNITÁRIO	TOTAL
00003379 IEM PROCESSO DE DESATIVACAO! HASTE DE ATERRAMENTO EM ACO COM 3,00 M DE COMPRIMENTO E DN = 5/8", REVESTIDA COM BAIXA CAMADA DE COBRE, SEM CONECTOR	UN	1,00000000	86,22	86,22
TOTAL MATERIAL:				86,22

SERVICO	UNID	COEFICIENTE	PREÇO UNITÁRIO	TOTAL
88247 AUXILIAR DE ELETRICISTA COM ENCARGOS COMPLEMENTARES	H	0,25310000	17,25	4,36
88264 ELETRICISTA COM ENCARGOS COMPLEMENTARES	H	0,25310000	21,02	5,32
TOTAL SERVICOS:				9,68

VALOR COM ENCARGOS: **95,90**
VALOR BDI (28.35%): **27,19**
VALOR COM BDI: **123,09**

91953 - INTERRUPTOR SIMPLES (1 MÓDULO), 10A/250V, INCLUINDO SUPORTE E PLACA - FORNECIMENTO E INSTALAÇÃO. AF_12/2015 (UN)

SERVICO	UNID	COEFICIENTE	PREÇO UNITÁRIO	TOTAL
91946 SUPORTE PARAFUSADO COM PLACA DE ENCAIXE 4" X 2" MÉDIO	UN	1,00000000	6,86	6,86

Engenheiro Civil
RNP 061417456-2



RELATÓRIO ANALÍTICO - COMPOSIÇÕES DE CUSTOS

DESCRIÇÃO:	REFORMA DO PRÉDIO DA ASSISTÊNCIA SOCIAL - CRAS	DATA : 07/06/2022	BDI : 28,35%			
LOCAL:	BAIRRO PAVÃOZINHO	FONTE	VERSÃO	HORA	MES	REF.
CLIENTE:	PREFEITURA MUNICIPAL DE SENADOR POMPEU	SEINFRA	027.1 COM DESONERAÇÃO	83,85%	47,76%	05/2021
		SINAPI	2022/04 COM DESONERAÇÃO	83,55%	47,46%	05/2022
			COMPOSIÇÕES PRÓPRIAS	0,00%	0,00%	

91946	(1,30 M DO PISO) PARA PONTO ELÉTRICO - FORNECIMENTO E INSTALAÇÃO. AF_12/2015	SINAPI	UN	1,00000000	15,22	15,22
91952	INTERRUPTOR SIMPLES (1 MÓDULO), 10A/250V, SEM SUPORTE E SEM PLACA - FORNECIMENTO E INSTALAÇÃO. AF_12/2015					
TOTAL SERVIÇO:						22,08
VALOR COM ENCARGOS:						22,08
VALOR BDI (28.35%):						6,26
VALOR COM BDI:						28,34

COMISSÃO DE LICITAÇÃO
Fls 968
m
Rubrica

91959 - INTERRUPTOR SIMPLES (2 MÓDULOS), 10A/250V, INCLUINDO SUPORTE E PLACA - FORNECIMENTO E INSTALAÇÃO. AF_12/2015 (UN)

SERVICO	FONTE	UNID	COEFICIENTE	PREÇO UNITÁRIO	TOTAL	
91946	SINAPI	UN	1,00000000	6,86	6,86	
SUPORTE PARAFUSADO COM PLACA DE ENCAIXE 4" X 2" MÉDIO (1,30 M DO PISO) PARA PONTO ELÉTRICO - FORNECIMENTO E INSTALAÇÃO. AF_12/2015						
91958	SINAPI	UN	1,00000000	28,15	28,15	
INTERRUPTOR SIMPLES (2 MÓDULOS), 10A/250V, SEM SUPORTE E SEM PLACA - FORNECIMENTO E INSTALAÇÃO. AF_12/2015						
TOTAL SERVIÇO:						35,01
VALOR COM ENCARGOS:						35,01
VALOR BDI (28.35%):						9,93
VALOR COM BDI:						44,94

91996 - TOMADA MÉDIA DE EMBUTIR (1 MÓDULO), 2P+T 10 A, INCLUINDO SUPORTE E PLACA - FORNECIMENTO E INSTALAÇÃO. AF_12/2015 (UN)

SERVICO	FONTE	UNID	COEFICIENTE	PREÇO UNITÁRIO	TOTAL	
91946	SINAPI	UN	1,00000000	6,86	6,86	
SUPORTE PARAFUSADO COM PLACA DE ENCAIXE 4" X 2" MÉDIO (1,30 M DO PISO) PARA PONTO ELÉTRICO - FORNECIMENTO E INSTALAÇÃO. AF_12/2015						
91994	SINAPI	UN	1,00000000	19,32	19,32	
TOMADA MÉDIA DE EMBUTIR (1 MÓDULO), 2P+T 10 A, SEM SUPORTE E SEM PLACA - FORNECIMENTO E INSTALAÇÃO. AF_12/2015						
TOTAL SERVIÇO:						26,18
VALOR COM ENCARGOS:						26,18
VALOR BDI (28.35%):						7,42
VALOR COM BDI:						33,60

01880 - QUADRO DE DISTRIBUIÇÃO DE ENERGIA EM CHAPA DE AÇO GALVANIZADO, DE EMBUTIR, COM BARRAMENTO TRIFÁSICO, PARA 30 DISJUNTORES DIN 150A - FORNECIMENTO E INSTALAÇÃO. AF_10/2020 (UN)

MATERIAL	FONTE	UNID	COEFICIENTE	PREÇO UNITÁRIO	TOTAL	
00012041	SINAPI	UN	1,00000000	689,89	689,89	
QUADRO DE DISTRIBUICAO COM BARRAMENTO TRIFASICO, DE EMBUTIR, EM CHAPA DE AÇO GALVANIZADO, PARA 30 DISJUNTORES DIN, 150 A						
TOTAL MATERIAL:						689,89

SERVICO	FONTE	UNID	COEFICIENTE	PREÇO UNITÁRIO	TOTAL	
87367	SINAPI	M3	0,01920000	548,83	10,53	
ARGAMASSA TRAÇO 1:1:6 (EM VOLUME DE CIMENTO, CAL E AREIA MÉDIA ÚMIDA) PARA EMBOÇO/MASSA ÚNICA/ASSENTAMENTO DE ALVENARIA DE VEDAÇÃO, PREPARO MANUAL. AF_08/2019						
88247	SINAPI	H	0,63370000	17,25	10,93	
AUXILIAR DE ELETRICISTA COM ENCARGOS COMPLEMENTARES						
88264	SINAPI	H	0,63370000	21,02	13,32	
ELETRICISTA COM ENCARGOS COMPLEMENTARES						
TOTAL SERVIÇO:						34,78
VALOR COM ENCARGOS:						724,67
VALOR BDI (28.35%):						205,44
VALOR COM BDI:						930,11

Alexandre Leandro Frueloso
Engenheiro Civil
RNP 061417436-2

RELATÓRIO ANALÍTICO - COMPOSIÇÕES DE CUSTOS

 PREFEITURA DE SENADOR POMPEU <small>1955 - 2020</small>	REFORMA DO PRÉDIO DA ASSISTÊNCIA SOCIAL - CRAS		DATA : 07/06/2022		BDI : 28,35%
	LOCAL:	BAIRRO PAVÃOZINHO	FONTE	VERSÃO	HORA
	CLIENTE:	PREFEITURA MUNICIPAL DE SENADOR POMPEU	SEINFRA	027.1 COM DESONERAÇÃO	83,85%
			SINAPI	2022/04 COM DESONERAÇÃO	83,55%
					05/2021
					05/2022
					COMPOSIÇÕES PRÓPRIAS
					0,00%
					0,00%

93653 - DISJUNTOR MONOPOLAR TIPO DIN, CORRENTE NOMINAL DE 10A - FORNECIMENTO E INSTALAÇÃO. AF_10/2020 (UN)

MATERIAL	DESCRÇÃO	FONTE	UNID	COEFICIENTE	PREÇO UNITÁRIO	TOTAL
00001570	TERMINAL A COMPRESSAO EM COBRE ESTANHADO PARA CABO 2,5 MM2, 1 FURO E 1 COMPRESSAO, PARA PARAFUSO DE FIXACAO M5	SINAPI	UN	1,00000000	1,04	1,04
00034653	DISJUNTOR TIPO DIN/IEC, MONOPOLAR DE 6 ATE 32A	SINAPI	UN	1,00000000	9,61	9,61
TOTAL MATERIAL:						10,65
SERVICO	DESCRÇÃO	FONTE	UNID	COEFICIENTE	PREÇO UNITÁRIO	TOTAL
88247	AUXILIAR DE ELETRICISTA COM ENCARGOS COMPLEMENTARES	SINAPI	H	0,03520000	17,25	0,60
88264	ELETRICISTA COM ENCARGOS COMPLEMENTARES	SINAPI	H	0,03520000	21,02	0,73
TOTAL SERVICIO:						1,33
VALOR COM ENCARGOS:						11,98
VALOR BDI (28,35%):						3,40
VALOR COM BDI:						15,38

93654 - DISJUNTOR MONOPOLAR TIPO DIN, CORRENTE NOMINAL DE 16A - FORNECIMENTO E INSTALAÇÃO. AF_10/2020 (UN)

MATERIAL	DESCRÇÃO	FONTE	UNID	COEFICIENTE	PREÇO UNITÁRIO	TOTAL
00001570	TERMINAL A COMPRESSAO EM COBRE ESTANHADO PARA CABO 2,5 MM2, 1 FURO E 1 COMPRESSAO, PARA PARAFUSO DE FIXACAO M5	SINAPI	UN	1,00000000	1,04	1,04
00034653	DISJUNTOR TIPO DIN/IEC, MONOPOLAR DE 6 ATE 32A	SINAPI	UN	1,00000000	9,61	9,61
TOTAL MATERIAL:						10,65
SERVICO	DESCRÇÃO	FONTE	UNID	COEFICIENTE	PREÇO UNITÁRIO	TOTAL
88247	AUXILIAR DE ELETRICISTA COM ENCARGOS COMPLEMENTARES	SINAPI	H	0,04760000	17,25	0,82
88264	ELETRICISTA COM ENCARGOS COMPLEMENTARES	SINAPI	H	0,04760000	21,02	1,00
TOTAL SERVICIO:						1,82
VALOR COM ENCARGOS:						12,47
VALOR BDI (28,35%):						3,54
VALOR COM BDI:						16,01

93671 - DISJUNTOR TRIPOLAR TIPO DIN, CORRENTE NOMINAL DE 32A - FORNECIMENTO E INSTALAÇÃO. AF_10/2020 (UN)

MATERIAL	DESCRÇÃO	FONTE	UNID	COEFICIENTE	PREÇO UNITÁRIO	TOTAL
00001573	TERMINAL A COMPRESSAO EM COBRE ESTANHADO PARA CABO 6 MM2, 1 FURO E 1 COMPRESSAO, PARA PARAFUSO DE FIXACAO M6	SINAPI	UN	3,00000000	1,62	4,86
00034709	DISJUNTOR TIPO DIN/IEC, TRIPOLAR DE 10 ATE 50A	SINAPI	UN	1,00000000	67,51	67,51
TOTAL MATERIAL:						72,37
SERVICO	DESCRÇÃO	FONTE	UNID	COEFICIENTE	PREÇO UNITÁRIO	TOTAL
88247	AUXILIAR DE ELETRICISTA COM ENCARGOS COMPLEMENTARES	SINAPI	H	0,27340000	17,25	4,71
88264	ELETRICISTA COM ENCARGOS COMPLEMENTARES	SINAPI	H	0,27340000	21,02	5,74
TOTAL SERVICIO:						10,45
VALOR COM ENCARGOS:						82,82
VALOR BDI (28,35%):						23,48
VALOR COM BDI:						106,30

COTAÇÃO - LUMINÁRIA QUADRADA DE EMBUTIR COM LÂMPADA LED 1 X 24W (UN)

 Engenheiro Civil
 RNP 061417456-2



RELATÓRIO ANALÍTICO - COMPOSIÇÕES DE CUSTOS

DESCRIÇÃO:	REFORMA DO PRÉDIO DA ASSISTÊNCIA SOCIAL - CRAS	DATA : 07/06/2022	BDI : 28,35%			
LOCAL:	BAIRRO PAVÃOZINHO	SEINFRA	VERSÃO	HORA	MES	REF.
CLIENTE:	PREFEITURA MUNICIPAL DE SENADOR POMPEU	SEINFRA	027.1 COM DESONERAÇÃO	83,85%	47,76%	05/2021
		SINAPI	2022/04 COM DESONERAÇÃO	83,55%	47,46%	05/2022
			COMPOSIÇÕES PRÓPRIAS	0,00%	0,00%	



VALOR COM ENCARGOS: 70,00
VALOR BDI (28,35%): 19,85
VALOR COM BDI: 89,85

C4562 - DISPOSITIVO DE PROTEÇÃO CONTRA SURTOS DE TENSÃO - DPS'S - 40 KA/440V (UN)

MATERIAL	FORNTE	UNID	COEFICIENTE	PREÇO UNITÁRIO	TOTAL
18442 DISPOSITIVO DE PROTEÇÃO CONTRA SURTOS DE TENSÃO - DPS's - 40 KA/440V - FORNECIMENTO E INSTALAÇÃO	SEINFRA	UN	1,00000000	119,1000	119,1000
TOTAL MATERIAL:					119,1000
VALOR COM ENCARGOS:					119,10
VALOR BDI (28,35%):					33,76
VALOR COM BDI:					152,86

C0517 - CABO COBRE NU 10MM2 (M)

MAO DE OBRA	FORNTE	UNID	COEFICIENTE	PREÇO UNITÁRIO	TOTAL
10042 AJUDANTE DE ELETRICISTA	SEINFRA	H	0,14000000	16,7700	2,3478
12312 ELETRICISTA	SEINFRA	H	0,14000000	20,7700	2,9078
TOTAL MAO DE OBRA:					5,2556
MATERIAL	FORNTE	UNID	COEFICIENTE	PREÇO UNITÁRIO	TOTAL
10336 CABO COBRE NU 10MM2	SEINFRA	M	1,02000000	7,4100	7,5582
TOTAL MATERIAL:					7,5582
VALOR COM ENCARGOS:					12,81
VALOR BDI (28,35%):					3,63
VALOR COM BDI:					16,44

102264 - TUBO DE PVC BRANCO PARA REDE COLETORA DE ESGOTO CONDOMINIAL DE PAREDE MACIÇA, DN 100 MM, JUNTA ELÁSTICA - FORNECIMENTO E ASSENTAMENTO. AF_01/2021 (M)

MATERIAL	FORNTE	UNID	COEFICIENTE	PREÇO UNITÁRIO	TOTAL
00000303 ANEL BORRACHA, PARA TUBO PVC, REDE COLETOR ESGOTO, DN 100 MM (NBR 7362)	SINAPI	UN	0,16670000	4,32	0,72
00009836 TUBO PVC SERIE NORMAL, DN 100 MM, PARA ESGOTO PREDIAL (NBR 5688)	SINAPI	M	1,05000000	15,73	16,51
00020078 PASTA LUBRIFICANTE PARA TUBOS E CONEXOES COM JUNTA ELÁSTICA, EMBALAGEM DE *400* GR (USO EM PVC, ACO, POLIETILENO E OUTROS)	SINAPI	UN	0,01042000	21,27	0,22
TOTAL MATERIAL:					17,45
SERVICO	FORNTE	UNID	COEFICIENTE	PREÇO UNITÁRIO	TOTAL
88246 ASSENTADOR DE TUBOS COM ENCARGOS COMPLEMENTARES	SINAPI	H	0,07528000	14,42	1,08
88316 SERVENTE COM ENCARGOS COMPLEMENTARES	SINAPI	H	0,07528000	16,57	1,24
TOTAL SERVICO:					2,32
VALOR COM ENCARGOS:					19,77
VALOR BDI (28,35%):					5,60
VALOR COM BDI:					25,37

89712 - TUBO PVC, SERIE NORMAL, ESGOTO PREDIAL, DN 50 MM, FORNECIDO E INSTALADO EM RAMAL DE DESCARGA OU RAMAL DE ESGOTO SANITÁRIO. AF_12/2014 (M)

MATERIAL	FORNTE	UNID	COEFICIENTE	PREÇO UNITÁRIO	TOTAL
00000122 ADESIVO PLASTICO PARA PVC, FRASCO COM *850* GR	SINAPI	UN	0,01080000	51,55	0,55
00009838 TUBO PVC SERIE NORMAL, DN 50 MM, PARA ESGOTO PREDIAL (NBR 5688)	SINAPI	M	1,05000000	9,66	10,14

Alcides Leão Filho
Engenheiro Civil
RNP 061417456-2



RELATÓRIO ANALÍTICO - COMPOSIÇÕES DE CUSTOS

DESCRIÇÃO:	REFORMA DO PRÉDIO DA ASSISTÊNCIA SOCIAL - CRAS	DATA : 07/06/2022	BDI : 28,35%			
LOCAL:	BAIRRO PAVÃOZINHO	SEINFRA	027.1 COM DESONERAÇÃO	83,85%	47,76%	05/2021
CLIENTE:	PREFEITURA MUNICIPAL DE SENADOR POMPEU	SINAPI	2022/04 COM DESONERAÇÃO	83,55%	47,46%	05/2022
			COMPOSIÇÕES PRÓPRIAS	0,00%	0,00%	

00020083	SOLUCAO PREPARADORA / LIMPADORA PARA PVC. FRASCO COM 1000 CM3	SINAPI	UN	0,01630000	58,40	0,95
00038383	LIXA D'AGUA EM FOLHA, GRAO 100	SINAPI	UN	0,12700000	1,79	0,22
TOTAL MATERIAL:						11,86

SERVICO	DESCRICO	FORTE	UNID	COEFICIENTE	PREÇO UNITÁRIO	TOTAL
88248	AUXILIAR DE ENCANADOR OU BOMBEIRO HIDRÁULICO COM ENCARGOS COMPLEMENTARES	SINAPI	H	0,38000000	16,50	6,27
88267	ENCANADOR OU BOMBEIRO HIDRÁULICO COM ENCARGOS COMPLEMENTARES	SINAPI	H	0,38000000	20,21	7,67
TOTAL SERVICIO:						13,94
VALOR COM ENCARGOS:						25,80
VALOR BDI (28.35%):						7,31
VALOR COM BDI:						33,11

89711 - TUBO PVC, SERIE NORMAL, ESGOTO PREDIAL, DN 40 MM, FORNECIDO E INSTALADO EM RAMAL DE DESCARGA OU RAMAL DE ESGOTO SANITÁRIO. AF_12/2014 (M)

MATERIAL	DESCRICO	FORTE	UNID	COEFICIENTE	PREÇO UNITÁRIO	TOTAL
00009835	TUBO PVC SERIE NORMAL, DN 40 MM, PARA ESGOTO "PREDIAL" (NBR 5688)	SINAPI	M	1,05000000	5,67	5,95
00038383	LIXA D'AGUA EM FOLHA, GRAO 100	SINAPI	UN	0,10000000	1,79	0,17
TOTAL MATERIAL:						6,12

SERVICO	DESCRICO	FORTE	UNID	COEFICIENTE	PREÇO UNITÁRIO	TOTAL
88248	AUXILIAR DE ENCANADOR OU BOMBEIRO HIDRÁULICO COM ENCARGOS COMPLEMENTARES	SINAPI	H	0,30000000	16,50	4,95
88267	ENCANADOR OU BOMBEIRO HIDRÁULICO COM ENCARGOS COMPLEMENTARES	SINAPI	H	0,30000000	20,21	6,06
TOTAL SERVICIO:						11,01
VALOR COM ENCARGOS:						17,13
VALOR BDI (28.35%):						4,86
VALOR COM BDI:						21,99

89713 - TUBO PVC, SERIE NORMAL, ESGOTO PREDIAL, DN 75 MM, FORNECIDO E INSTALADO EM RAMAL DE DESCARGA OU RAMAL DE ESGOTO SANITÁRIO. AF_12/2014 (M)

MATERIAL	DESCRICO	FORTE	UNID	COEFICIENTE	PREÇO UNITÁRIO	TOTAL
00000122	ADESIVO PLASTICO PARA PVC. FRASCO COM *850* GR	SINAPI	UN	0,02470000	51,55	1,27
00009837	TUBO PVC SERIE NORMAL, DN 75 MM, PARA ESGOTO PREDIAL (NBR 5688)	SINAPI	M	1,05000000	13,94	14,63
00020083	SOLUCAO PREPARADORA / LIMPADORA PARA PVC. FRASCO COM 1000 CM3	SINAPI	UN	0,03850000	58,40	2,24
00038383	LIXA D'AGUA EM FOLHA, GRAO 100	SINAPI	UN	0,18700000	1,79	0,33
TOTAL MATERIAL:						18,47

SERVICO	DESCRICO	FORTE	UNID	COEFICIENTE	PREÇO UNITÁRIO	TOTAL
88248	AUXILIAR DE ENCANADOR OU BOMBEIRO HIDRÁULICO COM ENCARGOS COMPLEMENTARES	SINAPI	H	0,56000000	16,50	9,24
88267	ENCANADOR OU BOMBEIRO HIDRÁULICO COM ENCARGOS COMPLEMENTARES	SINAPI	H	0,56000000	20,21	11,31
TOTAL SERVICIO:						20,55
VALOR COM ENCARGOS:						39,02
VALOR BDI (28.35%):						11,06
VALOR COM BDI:						50,08

89356 - TUBO, PVC, SOLDÁVEL, DN 25MM, INSTALADO EM RAMAL OU SUB-RAMAL DE ÁGUA - FORNECIMENTO E INSTALAÇÃO. AF_12/2014 (M)

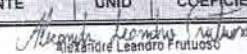
MATERIAL	DESCRICO	FORTE	UNID	COEFICIENTE	PREÇO UNITÁRIO	TOTAL
 Alexandre Leandro Frutuoso Engenheiro Civil RNP 061417456-2						

COMISSÃO 278
Fls 49
Rubrica

RELATÓRIO ANALÍTICO - COMPOSIÇÕES DE CUSTOS

 PREFEITURA DE SENADOR POMPEU <small>CIDADE BOMBADEIRA</small>	DESCRIÇÃO: REFORMA DO PRÉDIO DA ASSISTÊNCIA SOCIAL - CRAS		DATA : 07/06/2022		BDI : 28,36%	
	LOCAL: BAIRRO FAVÃOZINHO		FONTE	VERSÃO	HORA	MES
	CLIENTE: PREFEITURA MUNICIPAL DE SENADOR POMPEU		SEINFRA	027.1 COM DESONERAÇÃO	83,85%	47,76%
			SINAPI	2022/04 COM DESONERAÇÃO	83,55%	47,46%
				COMPOSIÇÕES PRÓPRIAS	0,00%	0,00%

00009868	TUBO PVC, SOLDAVEL, DN 25 MM, AGUA FRIA (NBR-5648)	SINAPI	M	1,06100000	4,82	5,11
00038383	LIXA D'AGUA EM FOLHA, GRAO 100	SINAPI	UN	0,12300000	1,79	0,22
TOTAL MATERIAL:						5,33

SERVICO	FONTE	UNID	COEFICIENTE	PREÇO UNITÁRIO	TOTAL
88248 AUXILIAR DE ENCANADOR OU BOMBEIRO HIDRÁULICO COM ENCARGOS COMPLEMENTARES	SINAPI	H	0,36900000	16,50	6,08
88267 ENCANADOR OU BOMBEIRO HIDRÁULICO COM ENCARGOS COMPLEMENTARES	SINAPI	H	0,36900000	20,21	7,45
TOTAL SERVICIO:					13,53
VALOR COM ENCARGOS:					18,86
VALOR BDI (28.35%):					5,35
VALOR COM BDI:					24,21

89357 - TUBO, PVC, SOLDÁVEL, DN 32MM, INSTALADO EM RAMAL OU SUB-RAMAL DE ÁGUA - FORNECIMENTO E INSTALAÇÃO. AF_12/2014 (M)

MATERIAL	FONTE	UNID	COEFICIENTE	PREÇO UNITÁRIO	TOTAL
00009869 TUBO PVC, SOLDAVEL, DN 32 MM, AGUA FRIA (NBR-5648)	SINAPI	M	1,06100000	10,82	11,48
00038383 LIXA D'AGUA EM FOLHA, GRAO 100	SINAPI	UN	0,14700000	1,79	0,26
TOTAL MATERIAL:					11,74

SERVICO	FONTE	UNID	COEFICIENTE	PREÇO UNITÁRIO	TOTAL
88248 AUXILIAR DE ENCANADOR OU BOMBEIRO HIDRÁULICO COM ENCARGOS COMPLEMENTARES	SINAPI	H	0,44000000	16,50	7,26
88267 ENCANADOR OU BOMBEIRO HIDRÁULICO COM ENCARGOS COMPLEMENTARES	SINAPI	H	0,44000000	20,21	8,89
TOTAL SERVICIO:					16,15
VALOR COM ENCARGOS:					27,89
VALOR BDI (28.35%):					7,91
VALOR COM BDI:					35,80

C1576 - JUNÇÃO SIMPLES DE REDUÇÃO PVC P/ESGOTO 100X50MM (4"X2")-C/ANÉIS (UN)

MAO DE OBRA	FONTE	UNID	COEFICIENTE	PREÇO UNITÁRIO	TOTAL
10043 AJUDANTE DE ENCANADOR	SEINFRA	H	0,46000000	16,7700	7,7142
12320 ENCANADOR	SEINFRA	H	0,46000000	20,3200	9,3472
TOTAL MAO DE OBRA:					17,0614

MATERIAL	FONTE	UNID	COEFICIENTE	PREÇO UNITÁRIO	TOTAL
10073 ANEL DE BORRACHA P/TUBO PVC 100MM (4")	SEINFRA	UN	2,00000000	2,9900	5,9800
10076 ANEL DE BORRACHA P/TUBO PVC 50MM (2")	SEINFRA	UN	1,00000000	1,8400	1,8400
11319 JUNÇÃO PVC PARA ESGOTO 100X50MM (4X2")	SEINFRA	UN	1,00000000	12,0500	12,0500
11351 LUBRIFICANTE PARA TUBO DE PVC	SEINFRA	KG	0,05600000	41,3300	2,3145
TOTAL MATERIAL:					22,1845
VALOR COM ENCARGOS:					39,25
VALOR BDI (28.35%):					11,13
VALOR COM BDI:					50,38

89744 - JOELHO 90 GRAUS, PVC, SERIE NORMAL, ESGOTO PREDIAL, DN 100 MM, JUNTA ELÁSTICA, FORNECIDO E INSTALADO EM RAMAL DE DESCARGA OU RAMAL DE ESGOTO SANITÁRIO. AF_12/2014 (UN)

MATERIAL	FONTE	UNID	COEFICIENTE	PREÇO UNITÁRIO	TOTAL
00000301 ANEL BORRACHA PARA TUBO ESGOTO PREDIAL, DN 100 MM (NBR 5688)	SINAPI	UN	1,00000000	3,90	3,90

 Engenheiro Civil
 RNP 061417456-2

RELATÓRIO ANALÍTICO - COMPOSIÇÕES DE CUSTOS

	REFORMA DO PRÉDIO DA ASSISTÊNCIA SOCIAL - CRAS		DATA : 07/06/2022		BDI : 28,35%		
	LOCAL:	BAIRRO PAVÃOZINHO	FONTE	VERSÃO	HORA	MES	
	CLIENTE:	PREFEITURA MUNICIPAL DE SENADOR POMPEU	SEINFRA	027.1 COM DESONERAÇÃO	83,85%	47,76%	05/2021
			SINAPI	2022/04 COM DESONERAÇÃO	83,55%	47,46%	05/2022
			COMPOSIÇÕES PRÓPRIAS		0,00%	0,00%	

00003520	JOELHO PVC, SOLDAVEL, PB, 90 GRAUS, DN 100 MM, PARA ESGOTO PREDIAL	SINAPI	UN	1,00000000	8,94	8,94
00020078	PASTA LUBRIFICANTE PARA TUBOS E CONEXOES COM JUNTA ELASTICA, EMBALAGEM DE *400* GR (USO EM PVC, ACO, POLIETILENO E OUTROS)	SINAPI	UN	0,04600000	21,27	0,97
TOTAL MATERIAL:						13,81

SERVICO	FONTE	UNID	COEFICIENTE	PREÇO UNITÁRIO	TOTAL
88248	AUXILIAR DE ENCANADOR OU BOMBEIRO HIDRÁULICO COM ENCARGOS COMPLEMENTARES	SINAPI	H	0,25000000	4,12
88267	ENCANADOR OU BOMBEIRO HIDRÁULICO COM ENCARGOS COMPLEMENTARES	SINAPI	H	0,25000000	5,05
TOTAL SERVICIO:					9,17
VALOR COM ENCARGOS:					22,98
VALOR BDI (28,35%):					6,51
VALOR COM BDI:					29,49

9731 - JOELHO 90 GRAUS, PVC, SERIE NORMAL, ESGOTO PREDIAL, DN 50 MM, JUNTA ELÁSTICA, FORNECIDO E INSTALADO EM RAMAL DE ESCARGA OU RAMAL DE ESGOTO SANITÁRIO. AF_12/2014 (UN)

MATERIAL	FONTE	UNID	COEFICIENTE	PREÇO UNITÁRIO	TOTAL
00000296	ANEL BORRACHA PARA TUBO ESGOTO PREDIAL, DN 50 MM (NBR 5688)	SINAPI	UN	1,00000000	2,20
00003526	JOELHO PVC, SOLDAVEL, PB, 90 GRAUS, DN 50 MM, PARA ESGOTO PREDIAL	SINAPI	UN	1,00000000	2,70
00020078	PASTA LUBRIFICANTE PARA TUBOS E CONEXOES COM JUNTA ELASTICA, EMBALAGEM DE *400* GR (USO EM PVC, ACO, POLIETILENO E OUTROS)	SINAPI	UN	0,02000000	0,42
TOTAL MATERIAL:					5,32

SERVICO	FONTE	UNID	COEFICIENTE	PREÇO UNITÁRIO	TOTAL
88248	AUXILIAR DE ENCANADOR OU BOMBEIRO HIDRÁULICO COM ENCARGOS COMPLEMENTARES	SINAPI	H	0,13000000	2,14
88267	ENCANADOR OU BOMBEIRO HIDRÁULICO COM ENCARGOS COMPLEMENTARES	SINAPI	H	0,13000000	2,62
TOTAL SERVICIO:					4,76
VALOR COM ENCARGOS:					10,08
VALOR BDI (28,35%):					2,86
VALOR COM BDI:					12,94

9724 - JOELHO 90 GRAUS, PVC, SERIE NORMAL, ESGOTO PREDIAL, DN 40 MM, JUNTA SOLDÁVEL, FORNECIDO E INSTALADO EM RAMAL DE DESCARGA OU RAMAL DE ESGOTO SANITÁRIO. AF_12/2014 (UN)

MATERIAL	FONTE	UNID	COEFICIENTE	PREÇO UNITÁRIO	TOTAL
00000122	ADESIVO PLASTICO PARA PVC, FRASCO COM *850* GR	SINAPI	UN	0,00990000	0,51
00003517	JOELHO PVC, SOLDAVEL, BB, 90 GRAUS, DN 40 MM, PARA ESGOTO PREDIAL	SINAPI	UN	1,00000000	3,93
00020083	SOLUCAO PREPARADORA / LIMPADORA PARA PVC, FRASCO COM 1000 CM3	SINAPI	UN	0,01500000	0,87
00038383	LIXA D'AGUA EM FOLHA, GRAO 100	SINAPI	UN	0,02100000	0,03
TOTAL MATERIAL:					5,34

SERVICO	FONTE	UNID	COEFICIENTE	PREÇO UNITÁRIO	TOTAL
88248	AUXILIAR DE ENCANADOR OU BOMBEIRO HIDRÁULICO COM ENCARGOS COMPLEMENTARES	SINAPI	H	0,10000000	1,65
88267	ENCANADOR OU BOMBEIRO HIDRÁULICO COM ENCARGOS COMPLEMENTARES	SINAPI	H	0,10000000	2,02
TOTAL SERVICIO:					3,67
VALOR COM ENCARGOS:					9,01
VALOR BDI (28,35%):					2,55
VALOR COM BDI:					11,56

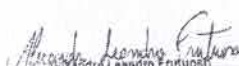
 Engenheiro Civil
 RNP 061417456-2

COM. 274
Fls 11



RELATÓRIO ANALÍTICO - COMPOSIÇÕES DE CUSTOS

DESCRIÇÃO:	REFORMA DO PRÉDIO DA ASSISTÊNCIA SOCIAL - CRAS	DATA :	07/06/2022	BDI :	28,35%
LOCAL:	BAIRRO PAVÃOZINHO	FONTE	VERSÃO	HORA	MES
CLIENTE:	PREFEITURA MUNICIPAL DE SENADOR POMPEU	SEINFRA	027.1 COM DESONERAÇÃO	83,85%	47,76%
		SINAFI	2022/04 COM DESONERAÇÃO	83,55%	47,46%
			COMPOSIÇÕES PRÓPRIAS	0,00%	0,00%

Rubrica

C0691 - CAP PVC SOLD. MARROM D= 25MM (3/4") (UN)

MAO DE OBRA	FONTE	UNID	COEFICIENTE	PREÇO UNITÁRIO	TOTAL
10043 AJUDANTE DE ENCANADOR	SEINFRA	H	0,04500000	16,7700	0,7547
12320 ENCANADOR	SEINFRA	H	0,04500000	20,3200	0,9144
TOTAL MAO DE OBRA:					1,6691

MATERIAL	FONTE	UNID	COEFICIENTE	PREÇO UNITÁRIO	TOTAL
10026 ADESIVO PARA TUBO DE PVC RIGIDO	SEINFRA	KG	0,00250000	45,1600	0,1129
10475 CAP PVC SOLD. MARROM DIAM. 25MM (3/4")	SEINFRA	UN	1,00000000	0,9900	0,9900
11888 SOLUÇÃO LIMPADORA PARA PVC RIGIDO	SEINFRA	L	0,00400000	39,2200	0,1569
TOTAL MATERIAL:					1,2598

VALOR COM ENCARGOS: 2,93
VALOR BDI (28.35%): 0,83
VALOR COM BDI: 3,76

89440 - TE, PVC, SOLDÁVEL, DN 25MM, INSTALADO EM RAMAL DE DISTRIBUIÇÃO DE ÁGUA - FORNECIMENTO E INSTALAÇÃO. AF_12/2014 (UN)

MATERIAL	FONTE	UNID	COEFICIENTE	PREÇO UNITÁRIO	TOTAL
00000122 ADESIVO PLASTICO PARA PVC. FRASCO COM *850* GR	SINAPI	UN	0,01100000	51,55	0,56
00007139 TE SOLDÁVEL, PVC, 90 GRAUS, 25 MM, PARA AGUA FRIA PREDIAL (NBR 5648)	SINAPI	UN	1,00000000	1,61	1,61
00020083 SOLUCAO PREPARADORA / LIMPADORA PARA PVC, FRASCO COM 1000 CM3	SINAPI	UN	0,01200000	58,40	0,70
00038383 LIXA D'AGUA EM FOLHA, GRAO 100	SINAPI	UN	0,04500000	1,79	0,08
TOTAL MATERIAL:					2,95

VALOR COM ENCARGOS: 7,35
VALOR BDI (28.35%): 2,08
VALOR COM BDI: 9,43

C3653 - ADAPTADOR PVC P/ REGISTRO 25MM (3/4") (UN)

MAO DE OBRA	FONTE	UNID	COEFICIENTE	PREÇO UNITÁRIO	TOTAL
10043 AJUDANTE DE ENCANADOR	SEINFRA	H	0,09000000	16,7700	1,5093
12320 ENCANADOR	SEINFRA	H	0,09000000	20,3200	1,8288
TOTAL MAO DE OBRA:					3,3381

MATERIAL	FONTE	UNID	COEFICIENTE	PREÇO UNITÁRIO	TOTAL
10026 ADESIVO PARA TUBO DE PVC RIGIDO	SEINFRA	KG	0,00300000	45,1600	0,1355
11180 FITA DE VEDAÇÃO	SEINFRA	M	0,25000000	0,2800	0,0700
16722 ADAPTADOR PVC REGISTRO 25MM (3/4")	SEINFRA	UN	1,00000000	0,7100	0,7100
TOTAL MATERIAL:					0,9155

VALOR COM ENCARGOS: 4,25
VALOR BDI (28.35%): 1,20
VALOR COM BDI: 5,45

Alexandre Leandro Frutuoso
Alexandre Leandro Frutuoso

Engenheiro Civil
RNP 061417456-2



RELATÓRIO ANALÍTICO - COMPOSIÇÕES DE CUSTOS

275
Fls
41
Rubrica

DESCRIÇÃO:	REFORMA DO PRÉDIO DA ASSISTÊNCIA SOCIAL - CRAS	DATA :	07/06/2022	BDI :	28,35%				
LOCAL:	BAIRRO PAVÃOZINHO	SEINFRA	027.1 COM DESONERAÇÃO	HORA	83,85%	MES	47,76%	REF	09/2021
CLIENTE:	PREFEITURA MUNICIPAL DE SENADOR POMPEU	SINAPI	2022/04 COM DESONERAÇÃO		83,55%		47,46%		09/2022
			COMPOSIÇÕES PRÓPRIAS		0,00%		0,00%		

C4926 - CAIXA SIFONADA PVC 150 X 150 X 50MM, ACABAMENTO BRANCO (GRELHA OU TAMPA CEGA) (UN)

MAO DE OBRA	UNID	COEFICIENTE	PREÇO UNITÁRIO	TOTAL
10043 AJUDANTE DE ENCANADOR	SEINFRA H	0,50000000	16,7700	8,3850
12320 ENCANADOR	SEINFRA H	0,50000000	20,3200	10,1600
TOTAL MAO DE OBRA:				18,5450

MATERIAL	UNID	COEFICIENTE	PREÇO UNITÁRIO	TOTAL
19407 CAIXA SIFONADA PVC 150 X 150 X 50MM, ACABAMENTO BRANCO (GRELHA OU TAMPA CEGA)	SEINFRA UN	1,00000000	30,0000	30,0000
TOTAL MATERIAL:				30,0000

VALOR COM ENCARGOS: 48,55

VALOR BDI (28,35%): 13,76

VALOR COM BDI: 62,31

9707 - CAIXA SIFONADA, PVC, DN 100 X 100 X 50 MM, JUNTA ELÁSTICA, FORNECIDA E INSTALADA EM RAMAL DE DESCARGA OU EM RAMAL DE ESGOTO SANITÁRIO. AF_12/2014 (UN)

MATERIAL	UNID	COEFICIENTE	PREÇO UNITÁRIO	TOTAL
00000122 ADESIVO PLASTICO PARA PVC, FRASCO COM *850* GR	SINAPI UN	0,01480000	51,55	0,76
00000296 ANEL BORRACHA PARA TUBO ESGOTO PREDIAL, DN 50 MM (NBR 5688)	SINAPI UN	1,00000000	2,20	2,20
00005103 CAIXA SIFONADA PVC, 100 X 100 X 50 MM, COM GRELHA REDONDA, BRANCA	SINAPI UN	1,00000000	22,42	22,42
00020078 PASTA LUBRIFICANTE PARA TUBOS E CONEXOES COM JUNTA ELASTICA, EMBALAGEM DE *400* GR (USO EM PVC, ACO, POLIETILENO E OUTROS)	SINAPI UN	0,02000000	21,27	0,42
00020083 SOLUCAO PREPARADORA / LIMPADORA PARA PVC, FRASCO COM 1000 CM3	SINAPI UN	0,02250000	58,40	1,31
00038383 LIXA D'AGUA EM FOLHA, GRAO 100	SINAPI UN	0,06400000	1,79	0,11
TOTAL MATERIAL:				27,22

SERVICO	UNID	COEFICIENTE	PREÇO UNITÁRIO	TOTAL
88248 AUXILIAR DE ENCANADOR OU BOMBEIRO HIDRÁULICO COM ENCARGOS COMPLEMENTARES	SINAPI H	0,25000000	16,50	4,12
88267 ENCANADOR OU BOMBEIRO HIDRÁULICO COM ENCARGOS COMPLEMENTARES	SINAPI H	0,25000000	20,21	5,05
TOTAL SERVICO:				9,17

VALOR COM ENCARGOS: 36,39

VALOR BDI (28,35%): 10,32

VALOR COM BDI: 46,71

94793 - REGISTRO DE GAVETA BRUTO, LATÃO, ROSCÁVEL, 1 1/4", COM ACABAMENTO E CANOPLA CROMADOS - FORNECIMENTO E INSTALAÇÃO. AF_08/2021 (UN)

MATERIAL	UNID	COEFICIENTE	PREÇO UNITÁRIO	TOTAL
00003148 FITA VEDA ROSCA EM ROLOS DE 18 MM X 50 M (L X C)	SINAPI UN	0,01680000	17,37	0,29
00006014 REGISTRO GAVETA COM ACABAMENTO E CANOPLA CROMADOS, SIMPLES, BITOLA 1 1/4 " (REF 1509)	SINAPI UN	1,00000000	106,29	106,29
TOTAL MATERIAL:				106,58

SERVICO	UNID	COEFICIENTE	PREÇO UNITÁRIO	TOTAL
88248 AUXILIAR DE ENCANADOR OU BOMBEIRO HIDRÁULICO COM ENCARGOS COMPLEMENTARES	SINAPI H	0,31310000	16,50	5,16
88267 ENCANADOR OU BOMBEIRO HIDRÁULICO COM ENCARGOS COMPLEMENTARES	SINAPI H	0,31310000	20,21	6,32
TOTAL SERVICO:				11,48

VALOR COM ENCARGOS: 118,06

Alexandre Leandro Frutuoso
Engenheiro Civil
RNP 081417456-2



RELATÓRIO ANALÍTICO - COMPOSIÇÕES DE CUSTOS

DESCRIÇÃO:	REFORMA DO FRÉDIO DA ASSISTÊNCIA SOCIAL - CRAS	DATA : 07/06/2022	BDI : 28,35%			
LOCAL:	BAIRRO PAVÃOZINHO	FONTE	VERSÃO	HORA	MES	REF.
CLIENTE:	PREFEITURA MUNICIPAL DE SENADOR POMPEU	SEINFRA	027.1 COM DESONERAÇÃO	83,85%	47,76%	05/2021
		SINAPI	2022/04 COM DESONERAÇÃO	83,55%	47,46%	05/2022
			COMPOSIÇÕES PRÓPRIAS	0,00%	0,00%	

VALOR BDI (28.35%): 33,47

VALOR COM BDI: 151,53

C1744 - LUVAS REDUÇÃO PVC SOLDÁVEL MARROM D= 32X25MM (1"X3/4") (UN)

MAO DE OBRA	FONTE	UNID	COEFICIENTE	PREÇO UNITÁRIO	TOTAL
I0043 AJUDANTE DE ENCANADOR	SEINFRA	H	0,09000000	16,7700	1,5093
I2320 ENCANADOR	SEINFRA	H	0,09000000	20,3200	1,8288
TOTAL MAO DE OBRA:					3,3381

MATERIAL	FONTE	UNID	COEFICIENTE	PREÇO UNITÁRIO	TOTAL
I0026 ADESIVO PARA TUBO DE PVC RIGIDO	SEINFRA	KG	0,00600000	45,1600	0,2710
I1426 LUVAS REDUÇÃO PVC SOLDÁVEL DE 32X25MM	SEINFRA	UN	1,00000000	2,9600	2,9600
I1888 SOLUÇÃO LIMPADORA PARA PVC RIGIDO	SEINFRA	L	0,00950000	39,2200	0,3726
TOTAL MATERIAL:					3,6036

VALOR COM ENCARGOS: 6,94

VALOR BDI (28.35%): 1,97

VALOR COM BDI: 8,91

C2272 - SIFÃO DE PVC RÍGIDO D= 2" (INSTALADO) (UN)

MAO DE OBRA	FONTE	UNID	COEFICIENTE	PREÇO UNITÁRIO	TOTAL
I0043 AJUDANTE DE ENCANADOR	SEINFRA	H	0,50000000	16,7700	8,3850
I2320 ENCANADOR	SEINFRA	H	0,25000000	20,3200	5,0800
TOTAL MAO DE OBRA:					13,4650

MATERIAL	FONTE	UNID	COEFICIENTE	PREÇO UNITÁRIO	TOTAL
I1180 FITA DE VEDAÇÃO	SEINFRA	M	0,28000000	0,2800	0,0784
I1865 SIFÃO PVC RÍGIDO TIPO COPO DN 2"X2"	SEINFRA	UN	1,00000000	10,8000	10,8000
TOTAL MATERIAL:					10,8784

VALOR COM ENCARGOS: 24,34

VALOR BDI (28.35%): 6,90

VALOR COM BDI: 31,24

C1559 - JOELHO PVC SOLD. AZUL D=25MMX3/4" (UN)

MAO DE OBRA	FONTE	UNID	COEFICIENTE	PREÇO UNITÁRIO	TOTAL
I0043 AJUDANTE DE ENCANADOR	SEINFRA	H	0,18000000	16,7700	3,0186
I2320 ENCANADOR	SEINFRA	H	0,18000000	20,3200	3,6576
TOTAL MAO DE OBRA:					6,6762

MATERIAL	FONTE	UNID	COEFICIENTE	PREÇO UNITÁRIO	TOTAL
I0026 ADESIVO PARA TUBO DE PVC RIGIDO	SEINFRA	KG	0,00250000	45,1600	0,1129
I1180 FITA DE VEDAÇÃO	SEINFRA	M	0,39000000	0,2800	0,1092
I1301 JOELHO PVC SOLDÁVEL AZUL DE 25X3/4"	SEINFRA	UN	1,00000000	5,8400	5,8400
I1888 SOLUÇÃO LIMPADORA PARA PVC RIGIDO	SEINFRA	L	0,00400000	39,2200	0,1569
TOTAL MATERIAL:					6,2190

VALOR COM ENCARGOS: 12,90

VALOR BDI (28.35%): 3,66

VALOR COM BDI: 16,56

Alcides Lourenço Frutuoso
Engenheiro Civil
RNP 061417456-2



RELATÓRIO ANALÍTICO - COMPOSIÇÕES DE CUSTOS

DESCRIÇÃO:	REFORMA DO PRÉDIO DA ASSISTÊNCIA SOCIAL - CRAS	DATA:	07/06/2022	BDI:	28,35%	
LOCAL:	BAIRRO PAVÃOZINHO	FONTE	VERSÃO	HORA	MES	REF.
CLIENTE:	PREFEITURA MUNICIPAL DE SENADOR POMPEU	SEINFRA	027.1 COM DESONERAÇÃO	83,85%	47,76%	05/2021
		SINAPI	2022/04 COM DESONERAÇÃO	83,55%	47,46%	05/2022
			COMPOSIÇÕES PRÓPRIAS	0,00%	0,00%	

COMISSÃO DE LICITAÇÃO
777
Fis M

C5017 - IMPERMEABILIZAÇÃO COM MANTA ASFÁLTICA, CLASSE B, ESTRUTURADA COM POLIESTER NÃO TECIDO, FACES EM POLIETILENO, TIPO II, E=3MM (M2)

MAO DE OBRA	FONTE	UNID	COEFICIENTE	PREÇO UNITÁRIO	TOTAL
10039 AJUDANTE DE APLICADOR DE IMPERMEABILIZAÇÃO	SEINFRA	H	0,60000000	16,7700	10,0620
10091 APLICADOR IMPERMEABILIZAÇÃO	SEINFRA	H	0,30000000	20,7700	6,2310
TOTAL MAO DE OBRA:					16,2930

MATERIAL	FONTE	UNID	COEFICIENTE	PREÇO UNITÁRIO	TOTAL
11218 GAS	SEINFRA	KG	0,26000000	6,3800	1,6588
19503 MANTA ASFÁLTICA COM POLÍMEROS E ELASTÔMEROS, CLASSE B, ESTRUTURADA COM POLIESTER NÃO TECIDO, FACES EM POLIETILENO, TIPO II, E=3MM (NBR 9952:2014)	SEINFRA	M2	1,15000000	29,6500	34,0975
19509 PRIMER, EMULSÃO ASFÁLTICA À BASE DE ÁGUA, PARA COLAGEM DE MANTAS E OU FITAS ASFÁLTICAS (DENSIDADE: 1KG/L)	SEINFRA	L	0,40000000	7,7700	3,1080
TOTAL MATERIAL:					38,8643

VALOR COM ENCARGOS: 55,16

VALOR BDI (28.35%): 15,64

VALOR COM BDI: 70,80

C2832 - FOSSA SÉPTICA E SUMIDOURO EM ALVENARIA (UN)

MAO DE OBRA	FONTE	UNID	COEFICIENTE	PREÇO UNITÁRIO	TOTAL
12543 SERVENTE	SEINFRA	H	2,00000000	15,5500	31,1000
TOTAL MAO DE OBRA:					31,1000

MATERIAL	FONTE	UNID	COEFICIENTE	PREÇO UNITÁRIO	TOTAL
10280 BRITA	SEINFRA	M3	1,49200000	76,1900	113,6755
12298 CURVA PVC ESGOTO LONGA DN 100MM	SEINFRA	UN	3,00000000	34,3300	102,9900
12456 TUBO PVC ESGOTO PRIMÁRIO DE 100 - (NBR 5688)	SEINFRA	M	2,50000000	10,8400	27,1000
TOTAL MATERIAL:					243,7655

SERVICO	FONTE	UNID	COEFICIENTE	PREÇO UNITÁRIO	TOTAL
C0073 ALVENARIA DE TIJOLO CERÂMICO FURADO (9x19x19)cm C/ARGAMASSA MISTA DE CAL HIDRATADA ESP.=10cm (1:2:8)	SEINFRA	M2	10,05000000	59,8200	601,1910
C0074 ALVENARIA DE TIJOLO CERÂMICO FURADO (9x19x19)cm C/ARGAMASSA MISTA DE CAL HIDRATADA ESP=20 cm	SEINFRA	M2	12,92000000	104,7900	1.353,8868
C0216 ARMADURA CA-50A MÉDIA D= 6,3 A 10,0mm	SEINFRA	KG	41,86000000	14,1300	591,4818
C0838 CONCRETO P/VIBR., FCK 10 MPa COM AGREGADO ADQUIRIDO	SEINFRA	M3	0,29000000	375,3300	108,8457
C0840 CONCRETO P/VIBR., FCK 15 MPa COM AGREGADO ADQUIRIDO	SEINFRA	M3	0,59800000	395,5400	236,5329
C1400 FORMA DE TÁBUAS DE 1" DE 3A. P/FUNDAÇÕES UTIL. 5 X	SEINFRA	M2	1,84000000	66,1900	121,7896
C2123 REBOCO C/ARGAMASSA DE CAL HIDRATADA E AREIA PENEIRADA TRAÇO 1:3 ESP=5 mm P/PAREDE	SEINFRA	M2	11,00000000	22,2500	244,7500
C2784 ESCAVAÇÃO MANUAL SOLO DE 1A.CAT. PROF. ATÉ 1.50m	SEINFRA	M3	14,24000000	41,2100	586,8304
TOTAL SERVICOS:					3.845,3082

VALOR COM ENCARGOS: 4.120,04

VALOR BDI (28.35%): 1.168,03

VALOR COM BDI: 5.288,07

86931 - VASO SANITÁRIO SIFONADO COM CAIXA ACOPLADA LOUÇA BRANCA, INCLUSO ENGATE FLEXÍVEL EM PLÁSTICO BRANCO, 1/2 X 40CM - FORNECIMENTO E INSTALAÇÃO. AF_01/2020 (UN)

SERVICO	FONTE	UNID	COEFICIENTE	PREÇO UNITÁRIO	TOTAL
86885 ENGATE FLEXÍVEL EM PLÁSTICO BRANCO, 1/2 X 40CM - FORNECIMENTO E INSTALAÇÃO AF_01/2020	SINAPI	UN	1,00000000	9,82	9,82
86888 VASO SANITÁRIO SIFONADO COM CAIXA ACOPLADA LOUÇA	SINAPI	UN	1,00000000	433,58	433,58

Alexandre Leandro Frutuoso
Engenheiro Civil
RNP 061417456-2

RELATÓRIO ANALÍTICO - COMPOSIÇÕES DE CUSTOS						
	DESCRIÇÃO:	REFORMA DO PRÉDIO DA ASSISTÊNCIA SOCIAL - CRAS	DATA :	07/06/2022	BDI : 28,35%	
	LOCAL:	BAIRRO PAVÃOZINHO	FONTE	VERSÃO	HORA	
	CLIENTE:	PREFEITURA MUNICIPAL DE SENADOR POMPEU	SEINFRA	027.1 COM DESONERAÇÃO	83,85%	47,76%
			SINAPI	2022/04 COM DESONERAÇÃO	83,55%	47,46%
			COMPOSIÇÕES PRÓPRIAS	0,00%	0,00%	

86888 BRANCA - FORNECIMENTO E INSTALAÇÃO. AF_01/2020



TOTAL SERVIÇO: 443,40

VALOR COM ENCARGOS: 443,40

VALOR BDI (28,35%): 125,70

VALOR COM BDI: 569,10

C0357 - BANCADA DE GRANITO (OUTRAS CORES) E= 3CM (COLOCADO) (M2)

MAO DE OBRA	FONTE	UNID	COEFICIENTE	PREÇO UNITÁRIO	TOTAL
12391 PEDREIRO	SEINFRA	H	1,20000000	20,7700	24,9240
12543 SERVENTE	SEINFRA	H	2,00000000	15,5500	31,1000
TOTAL MAO DE OBRA:					56,0240

MATERIAL	FONTE	UNID	COEFICIENTE	PREÇO UNITÁRIO	TOTAL
10108 AREIA GROSSA	SEINFRA	M3	0,00800000	74,7200	0,5978
10805 CIMENTO PORTLAND	SEINFRA	KG	3,20000000	0,5600	1,7920
11230 BANCADA DE GRANITO OUTRAS CORES, E=3cm	SEINFRA	M2	1,00000000	422,6400	422,6400
TOTAL MATERIAL:					425,0298

VALOR COM ENCARGOS: 481,05

VALOR BDI (28,35%): 136,38

VALOR COM BDI: 617,43

C4670 - PORTA PAPEL METÁLICO (UN)

MAO DE OBRA	FONTE	UNID	COEFICIENTE	PREÇO UNITÁRIO	TOTAL
12391 PEDREIRO	SEINFRA	H	0,50000000	20,7700	10,3850
TOTAL MAO DE OBRA:					10,3850

MATERIAL	FONTE	UNID	COEFICIENTE	PREÇO UNITÁRIO	TOTAL
18670 PORTA PAPEL METÁLICO	SEINFRA	UN	1,00000000	20,5100	20,5100
TOTAL MATERIAL:					20,5100

VALOR COM ENCARGOS: 30,90

VALOR BDI (28,35%): 8,76

VALOR COM BDI: 39,66

86936 - CUBA DE EMBUTIR DE AÇO INOXIDÁVEL MÉDIA, INCLUSO VÁLVULA TIPO AMERICANA E SIFÃO TIPO GARRAFA EM METAL CROMADO - FORNECIMENTO E INSTALAÇÃO. AF_01/2020 (UN)

SERVICO	FONTE	UNID	COEFICIENTE	PREÇO UNITÁRIO	TOTAL
86878 VÁLVULA EM METAL CROMADO TIPO AMERICANA 3 1/2 X 1 1/2 PARA PIA - FORNECIMENTO E INSTALAÇÃO. AF_01/2020	SINAPI	UN	1,00000000	52,25	52,25
86881 SIFÃO DO TIPO GARRAFA EM METAL CROMADO 1 X 1 1/2 - FORNECIMENTO E INSTALAÇÃO. AF_01/2020	SINAPI	UN	1,00000000	146,54	146,54
86900 CUBA DE EMBUTIR RETANGULAR DE AÇO INOXIDÁVEL, 46 X 30 X 12 CM - FORNECIMENTO E INSTALAÇÃO. AF_01/2020	SINAPI	UN	1,00000000	171,29	171,29
TOTAL SERVIÇO:					370,08

VALOR COM ENCARGOS: 370,08

VALOR BDI (28,35%): 104,92

VALOR COM BDI: 475,00

86938 - CUBA DE EMBUTIR OVAL EM LOUÇA BRANCA, 35 X 50CM OU EQUIVALENTE, INCLUSO VÁLVULA E SIFÃO TIPO GARRAFA EM METAL CROMADO - FORNECIMENTO E INSTALAÇÃO. AF_01/2020 (UN)

SERVICO	FONTE	UNID	COEFICIENTE	PREÇO UNITÁRIO	TOTAL
---------	-------	------	-------------	----------------	-------

Alexandre Leonardo Frutuoso
Engenheiro Civil
RNP 061417456-2



RELATÓRIO ANALÍTICO - COMPOSIÇÕES DE CUSTOS

DESCRIÇÃO:	REFORMA DO PRÉDIO DA ASSISTÊNCIA SOCIAL - CRAS	DATA : 07/06/2022	BDI : 28,35%			
LOCAL:	BAIRRO PAVÃOZINHO	FONTE	VERSÃO	HORA	MES	REF.
CLIENTE:	PREFEITURA MUNICIPAL DE SENADOR POMPEU	SEINFRA	027.1 COM DESONERAÇÃO	83,85%	47,76%	05/2021
		SINAPI	2022/04 COM DESONERAÇÃO	83,55%	47,46%	05/2022
			COMPOSIÇÕES PRÓPRIAS	0,00%	0,00%	

86877	VÁLVULA EM METAL CROMADO 1.1/2 X 1.1/2 PARA TANQUE OU LAVATÓRIO, COM OU SEM LADRÃO - FORNECIMENTO E INSTALAÇÃO. AF_01/2020	SINAPI	UN	1,00000000	48,50	48,50
86881	SIFÃO DO TIPO GARRAFA EM METAL CROMADO 1 X 1 1/2 - FORNECIMENTO E INSTALAÇÃO. AF_01/2020	SINAPI	UN	1,00000000	146,54	146,54
86901	CUBA DE EMBUTIR OVAL EM LOUÇA BRANCA, 35 X 50CM OU EQUIVALENTE - FORNECIMENTO E INSTALAÇÃO. AF_01/2020	SINAPI	UN	1,00000000	130,76	130,76
TOTAL SERVIÇO:						325,80
VALOR COM ENCARGOS:						325,80
VALOR BDI (28.35%):						92,36
VALOR COM BDI:						418,16

C2505 - TORNEIRA DE PRESSÃO CROMADA USO GERAL (UN)

MAO DE OBRA	FONTE	UNID	COEFICIENTE	PREÇO UNITÁRIO	TOTAL
10043 AJUDANTE DE ENCANADOR	SEINFRA	H	0,65000000	16,7700	10,9005
12320 ENCANADOR	SEINFRA	H	0,65000000	20,3200	13,2080
TOTAL MAO DE OBRA:					24,1085
MATERIAL	FONTE	UNID	COEFICIENTE	PREÇO UNITÁRIO	TOTAL
11180 FITA DE VEDAÇÃO	SEINFRA	M	0,28000000	0,2800	0,0784
12130 TORNEIRA DE PRESSÃO CROMADA DE USO GERAL 1/2'	SEINFRA	UN	1,00000000	32,8400	32,8400
TOTAL MATERIAL:					32,9184
VALOR COM ENCARGOS:					57,03
VALOR BDI (28.35%):					16,17
VALOR COM BDI:					73,20

C1898 - PEÇAS DE APOIO DEFICIENTES C/TUBO INOX P/WC'S (M)

MAO DE OBRA	FONTE	UNID	COEFICIENTE	PREÇO UNITÁRIO	TOTAL
11530 MONTADOR	SEINFRA	H	1,00000000	20,7700	20,7700
12391 PEDREIRO	SEINFRA	H	0,25000000	20,7700	5,1925
12543 SERVENTE	SEINFRA	H	0,35000000	15,5500	5,4425
TOTAL MAO DE OBRA:					31,4050
MATERIAL	FONTE	UNID	COEFICIENTE	PREÇO UNITÁRIO	TOTAL
10108 AREIA GROSSA	SEINFRA	M3	0,00050000	74,7200	0,0374
10805 CIMENTO PORTLAND	SEINFRA	KG	0,15000000	0,5600	0,0840
11646 PEÇAS DE APOIO DEFICIENTE C/TUBO INOX EM WC'S	SEINFRA	M	1,00000000	194,0400	194,0400
TOTAL MATERIAL:					194,1614
VALOR COM ENCARGOS:					225,57
VALOR BDI (28.35%):					63,95
VALOR COM BDI:					289,52

C3017 - PIA DE AÇO INOX (1.20X0.60)M C/ 1 CUBA E ACESSÓRIOS (UN)

MAO DE OBRA	FONTE	UNID	COEFICIENTE	PREÇO UNITÁRIO	TOTAL
10043 AJUDANTE DE ENCANADOR	SEINFRA	H	2,00000000	16,7700	33,5400
12320 ENCANADOR	SEINFRA	H	2,00000000	20,3200	40,6400
12391 PEDREIRO	SEINFRA	H	2,00000000	20,7700	41,5400
12543 SERVENTE	SEINFRA	H	2,00000000	15,5500	31,1000

Aluísio Leonardo Freitas
Engenheiro Civil

RNP 061417456-2



RELATÓRIO ANALÍTICO - COMPOSIÇÕES DE CUSTOS

DESCRIÇÃO:	REFORMA DO PRÉDIO DA ASSISTÊNCIA SOCIAL - CRAS	DATA : 07/06/2022	BDI : 28,35%			
LOCAL:	BAIRRO PAVÃOZINHO	FONTE	VERSÃO	HORA	MES	REF.
CLIENTE:	PREFEITURA MUNICIPAL DE SENADOR POMPEU	SEINFRA	027.1 COM DESONERAÇÃO	83,85%	47,76%	05/2021
		SINAPI	2022/04 COM DESONERAÇÃO	83,55%	47,46%	05/2022
			COMPOSIÇÕES PRÓPRIAS	0,00%	0,00%	

TOTAL MAO DE OBRA: 146,8200

MATERIAL		FONTE	UNID	COEFICIENTE	PREÇO UNITÁRIO	TOTAL
I0108	AREIA GROSSA	SEINFRA	M3	0,01900000	74,7200	1,4197
I0169	AÇO CA-60	SEINFRA	KG	0,60000000	8,2800	4,9680
I0805	CIMENTO PORTLAND	SEINFRA	KG	9,83000000	0,5600	5,5048
I1605	PEDRISCO	SEINFRA	M3	0,02600000	73,9000	1,9214
I1863	SIFÃO CROMADO 2"	SEINFRA	UN	1,00000000	164,1100	164,1100
I2264	VÁLVULA AMERICANA P/PIA 3 1/2"	SEINFRA	UN	1,00000000	44,0500	44,0500
I2344	FITA VEDA ROSCA 25M x 3/4"	SEINFRA	UN	1,10000000	6,8900	7,5790
I2487	PIA EM INOX C/ 1 CUBA 1,20x0,60 - C18/A304	SEINFRA	UN	1,00000000	165,0000	165,0000
I2503	TORNEIRA DE METAL BRANCO 3/4", CANO LONGO (PADRÃO POPULAR)	SEINFRA	UN	1,00000000	37,2200	37,2200
TOTAL MATERIAL:						431,7729

VALOR COM ENCARGOS: 578,59

VALOR BDI (28,35%): 164,03

VALOR COM BDI: 742,62

C1151 - DUCHA P/ WC CROMADO (INSTALADO) (UN)

MAO DE OBRA		FONTE	UNID	COEFICIENTE	PREÇO UNITÁRIO	TOTAL
I0043	AJUDANTE DE ENCANADOR	SEINFRA	H	0,50000000	16,7700	8,3850
I2320	ENCANADOR	SEINFRA	H	0,50000000	20,3200	10,1600
TOTAL MAO DE OBRA:						18,5450

MATERIAL		FONTE	UNID	COEFICIENTE	PREÇO UNITÁRIO	TOTAL
I0797	CHUVEIRO-DUCHA CROMADO 1/2"	SEINFRA	UN	1,00000000	50,9400	50,9400
I1180	FITA DE VEDAÇÃO	SEINFRA	M	0,28000000	0,2800	0,0784
TOTAL MATERIAL:						51,0184

VALOR COM ENCARGOS: 69,56

VALOR BDI (28,35%): 19,72

VALOR COM BDI: 89,28

C4913 - REMOÇÃO DE PINTURA LÁTEX (RASPAGEM E/OU LIXAMENTO E/OU ESCOVAÇÃO) (M2)

MAO DE OBRA		FONTE	UNID	COEFICIENTE	PREÇO UNITÁRIO	TOTAL
I2543	SERVENTE	SEINFRA	H	0,40000000	15,5500	6,2200
TOTAL MAO DE OBRA:						6,2200

VALOR COM ENCARGOS: 6,22

VALOR BDI (28,35%): 1,76

VALOR COM BDI: 7,98

88497 - APLICAÇÃO E LIXAMENTO DE MASSA LÁTEX EM PAREDES, DUAS DEMÃOS. AF_06/2014 (M2)

MATERIAL		FONTE	UNID	COEFICIENTE	PREÇO UNITÁRIO	TOTAL
00003767	LIXA EM FOLHA PARA PAREDE OU MADEIRA, NUMERO 120, COR VERMELHA	SINAPI	UN	0,10000000	0,73	0,07
00043626	MASSA CORRIDA PARA SUPERFÍCIES DE AMBIENTES INTERNOS	SINAPI	KG	1,55502000	2,16	3,35
TOTAL MATERIAL:						3,42

SERVICO		FONTE	UNID	COEFICIENTE	PREÇO UNITÁRIO	TOTAL
---------	--	-------	------	-------------	----------------	-------

Assinado digitalmente
Engenheiro Civil
RNP 061417456-2



RELATÓRIO ANALÍTICO - COMPOSIÇÕES DE CUSTOS

DESCRIÇÃO:	REFORMA DO PRÉDIO DA ASSISTÊNCIA SOCIAL - CRAS	DATA : 07/06/2022	BDI : 28,35%			
LOCAL:	BAIRRO PAVÃOZINHO	FONTE	VERSÃO	HORA	MES	REF.
CLIENTE:	PREFEITURA MUNICIPAL DE SENADOR POMPEU	SEINFRA	027.1 COM DESONERAÇÃO	83,85%	47,78%	05/2021
		SINAPI	2022/04 COM DESONERAÇÃO	83,55%	47,46%	05/2022
			COMPOSIÇÕES PRÓPRIAS	0,00%	0,00%	

88310	PINTOR COM ENCARGOS COMPLEMENTARES	SINAPI	H	0,31200000	21,90	6,83
88316	SERVENTE COM ENCARGOS COMPLEMENTARES	SINAPI	H	0,11400000	16,57	1,88
TOTAL SERVIÇO:						8,71
VALOR COM ENCARGOS:						12,13
VALOR BDI (28,35%):						3,44
VALOR COM BDI:						15,57



95305 - TEXTURA ACRÍLICA, APLICAÇÃO MANUAL EM PAREDE, UMA DEMÃO. AF_09/2016 (M2)

MATERIAL	FONTE	UNID	COEFICIENTE	PREÇO UNITÁRIO	TOTAL
00038877 MASSA PREMIUM PARA TEXTURA LISA DE BASE ACRILICA. USO INTERNO E EXTERNO	SINAPI	KG	1,14000000	4,13	4,70
TOTAL MATERIAL:					4,70

SERVIÇO	FONTE	UNID	COEFICIENTE	PREÇO UNITÁRIO	TOTAL
88310 PINTOR COM ENCARGOS COMPLEMENTARES	SINAPI	H	0,18800000	21,90	4,11
88316 SERVENTE COM ENCARGOS COMPLEMENTARES	SINAPI	H	0,06900000	16,57	1,14
TOTAL SERVIÇO:					5,25
VALOR COM ENCARGOS:					9,95
VALOR BDI (28,35%):					2,82
VALOR COM BDI:					12,77

C1617 - LATEX TRÊS DEMÃOS EM PAREDES INTERNAS S/MASSA (M2)

MAO DE OBRA	FONTE	UNID	COEFICIENTE	PREÇO UNITÁRIO	TOTAL
10045 AJUDANTE DE PINTOR	SEINFRA	H	0,40000000	16,7700	6,7080
12395 PINTOR	SEINFRA	H	0,50000000	20,7700	10,3850
TOTAL MAO DE OBRA:					17,0930

MATERIAL	FONTE	UNID	COEFICIENTE	PREÇO UNITÁRIO	TOTAL
11347 LIXA PARA MADEIRA/MASSA	SEINFRA	UN	0,25000000	0,5500	0,1375
11490 LÍQUIDO SELADOR PARA PINTURA LATEX	SEINFRA	L	0,12000000	12,0800	1,4496
12096 TINTA LATEX	SEINFRA	L	0,24000000	21,2500	5,1000
TOTAL MATERIAL:					6,6871
VALOR COM ENCARGOS:					23,78
VALOR BDI (28,35%):					6,74
VALOR COM BDI:					30,52

88484 - APLICAÇÃO DE FUNDO SELADOR ACRÍLICO EM TETO, UMA DEMÃO. AF_06/2014 (M2)

MATERIAL	FONTE	UNID	COEFICIENTE	PREÇO UNITÁRIO	TOTAL
00006085 SELADOR ACRILICO OPACO PREMIUM INTERIOR/EXTERIOR	SINAPI	L	0,16000000	7,05	1,12
TOTAL MATERIAL:					1,12

SERVIÇO	FONTE	UNID	COEFICIENTE	PREÇO UNITÁRIO	TOTAL
88310 PINTOR COM ENCARGOS COMPLEMENTARES	SINAPI	H	0,05100000	21,90	1,11
88316 SERVENTE COM ENCARGOS COMPLEMENTARES	SINAPI	H	0,01900000	16,57	0,31
TOTAL SERVIÇO:					1,42
VALOR COM ENCARGOS:					2,54
VALOR BDI (28,35%):					0,72

Alexandre Leandro Frutuoso
 Engenheiro Civil
 RNP 061417456-2



RELATÓRIO ANALÍTICO - COMPOSIÇÕES DE CUSTOS

DESCRIÇÃO:	REFORMA DO PRÉDIO DA ASSISTÊNCIA SOCIAL - CRAS	DATA: 07/06/2022	BDI: 28,35%		
LOCAL:	BAIRRO PAVÃOZINHO	FONTE	VERSÃO:	HORA	MES
CLIENTE:	PREFEITURA MUNICIPAL DE SENADOR POMPEU	SEINFRA	027.1 COM DESONERAÇÃO	83,85%	47,76%
		SINAPI	2022/04 COM DESONERAÇÃO	83,55%	47,46%
			COMPOSIÇÕES PRÓPRIAS	0,00%	0,00%

COMISSÃO DE LICITAÇÃO
 282
 Fls M

VALOR COM BDI: 3,26

88488 - APLICAÇÃO MANUAL DE PINTURA COM TINTA LÁTEX ACRILICA EM TETO, DUAS DEMÃOS. AF_06/2014 (M2)

MATERIAL	FONTE	UNID	COEFICIENTE	PREÇO UNITÁRIO	TOTAL
00007356 TINTA LATEX ACRILICA PREMIUM, COR BRANCO FOSCO	SINAPI	L	0,33000000	17,33	5,71
TOTAL MATERIAL:					5,71

SERVICO	FONTE	UNID	COEFICIENTE	PREÇO UNITÁRIO	TOTAL
88310 PINTOR COM ENCARGOS COMPLEMENTARES	SINAPI	H	0,24400000	21,90	5,34
88316 SERVENTE COM ENCARGOS COMPLEMENTARES	SINAPI	H	0,08900000	16,57	1,47
TOTAL SERVICOS:					6,81
VALOR COM ENCARGOS:					12,52
VALOR BDI (28,35%):					3,55
VALOR COM BDI:					16,07

C1616 - LATEX TRÊS DEMÃOS EM PAREDES EXTERNAS S/MASSA (M2)

MAO DE OBRA	FONTE	UNID	COEFICIENTE	PREÇO UNITÁRIO	TOTAL
10045 AJUDANTE DE PINTOR	SEINFRA	H	0,40000000	16,7700	6,7080
12395 PINTOR	SEINFRA	H	0,50000000	20,7700	10,3850
TOTAL MAO DE OBRA:					17,0930

MATERIAL	FONTE	UNID	COEFICIENTE	PREÇO UNITÁRIO	TOTAL
10035 AGUARRAZ MINERAL	SEINFRA	L	0,05000000	17,1900	0,8595
11347 LIXA PARA MADEIRA/MASSA	SEINFRA	UN	0,25000000	0,5500	0,1375
11488 LÍQUIDO PREPARADOR DE SUPERFICIES	SEINFRA	L	0,12000000	11,9100	1,4292
12097 TINTA LATEX ACRILICA	SEINFRA	L	0,24000000	24,5900	5,9016
TOTAL MATERIAL:					8,3278
VALOR COM ENCARGOS:					25,42
VALOR BDI (28,35%):					7,21
VALOR COM BDI:					32,63

C1910 - PINTURA P/PISO À BASE LATEX ACRILICO, TIPO "NOVACOR" (M2)

MAO DE OBRA	FONTE	UNID	COEFICIENTE	PREÇO UNITÁRIO	TOTAL
12395 PINTOR	SEINFRA	H	0,50000000	20,7700	10,3850
12543 SERVENTE	SEINFRA	H	0,40000000	15,5500	6,2200
TOTAL MAO DE OBRA:					16,6050

MATERIAL	FONTE	UNID	COEFICIENTE	PREÇO UNITÁRIO	TOTAL
10154 ÁCIDO MURIÁTICO	SEINFRA	L	0,08000000	5,4400	0,4352
12097 TINTA LATEX ACRILICA	SEINFRA	L	0,25000000	24,5900	6,1475
TOTAL MATERIAL:					6,5827
VALOR COM ENCARGOS:					23,19
VALOR BDI (28,35%):					6,57
VALOR COM BDI:					29,76

C1279 - ESMALTE DUAS DEMÃOS EM ESQUADRIAS DE FERRO (M2)

MAO DE OBRA	FONTE	UNID	COEFICIENTE	PREÇO UNITÁRIO	TOTAL

Alexandre Leonardo Frutuoso
 Engenheiro Civil
 RNP 081417456-2



RELATÓRIO ANALÍTICO - COMPOSIÇÕES DE CUSTOS

DESCRIÇÃO:	REFORMA DO PRÉDIO DA ASSISTÊNCIA SOCIAL - CRAS	DATA: 07/06/2022	BDI: 28,35%		
LOCAL:	BAIRRO PAVÃOZINHO	FONTE	VERSÃO	HORA	MES
CLIENTE:	PREFEITURA MUNICIPAL DE SENADOR POMPEU	SEINFRA	027.1 COM DESONERAÇÃO	83,85%	47,76%
		SINAPI	2022/04 COM DESONERAÇÃO	83,55%	47,46%
			COMPOSIÇÕES PRÓPRIAS	0,00%	0,00%

Fls 283
 Rubrica
 SEINFRA

I0045	AJUDANTE DE PINTOR	SEINFRA	H	0,80000000	16,7700	13,4160
I2395	PINTOR	SEINFRA	H	0,80000000	20,7700	16,6160
TOTAL MAC DE OBRA:						30,0320

MATERIAL	FONTE	UNID	COEFICIENTE	PREÇO UNITÁRIO	TOTAL
I0035 AGUARRAZ MINERAL	SEINFRA	L	0,03000000	17,1900	0,5157
I1100 ESMALTE SINTETICO	SEINFRA	L	0,16000000	24,9900	3,9984
I1346 LIXA PARA FERRO	SEINFRA	UN	0,30000000	1,6900	0,5070
I2293 ZARCÃO	SEINFRA	L	0,12000000	22,5800	2,7096
TOTAL MATERIAL:					7,7307

VALOR COM ENCARGOS: 37,76
VALOR BDI (28,35%): 10,70
VALOR COM BDI: 48,46

2396 - EXECUÇÃO DE PASSEIO EM PISO INTERTRAVADO, COM BLOCO RETANGULAR COR NATURAL DE 20 X 10 CM, ESPESSURA 6 CM. AF_12/2015 (M2)

MATERIAL	FONTE	UNID	COEFICIENTE	PREÇO UNITÁRIO	TOTAL
00000370 AREIA MEDIA - POSTO JAZIDA/FORNECEDOR (RETIRADO NA JAZIDA, SEM TRANSPORTE)	SINAPI	M3	0,05680000	100,00	5,68
00004741 PO DE PEDRA (POSTO PEDREIRA/FORNECEDOR, SEM FRETE)	SINAPI	M3	0,00650000	84,81	0,55
00036155 BLOQUETE/PISO INTERTRAVADO DE CONCRETO - MODELO O N D A / 1 S FACES/RETANGULAR/TIJOLINHO/PAVER/HOLANDES/PARALELEPIPEDO, 20 CM X 10 CM, E = 6 CM, RESISTENCIA DE 35 MPÁ (NBR 9781), COR NATURAL	SINAPI	M2	1,04870000	35,23	36,94
TOTAL MATERIAL:					43,17

SERVICO	FONTE	UNID	COEFICIENTE	PREÇO UNITÁRIO	TOTAL
88260 CALCETEIRO COM ENCARGOS COMPLEMENTARES	SINAPI	H	0,39750000	20,71	8,23
88316 SERVENTE COM ENCARGOS COMPLEMENTARES	SINAPI	H	0,39750000	16,57	6,58
91277 PLACA VIBRATÓRIA REVERSÍVEL COM MOTOR 4 TEMPOS A GASOLINA, FORÇA CENTRÍFUGA DE 25 KN (2500 KGF), POTÊNCIA 5,5 CV - CHP DIURNO. AF_08/2015	SINAPI	CHP	0,00410000	12,00	0,04
91278 PLACA VIBRATÓRIA REVERSÍVEL COM MOTOR 4 TEMPOS A GASOLINA, FORÇA CENTRÍFUGA DE 25 KN (2500 KGF), POTÊNCIA 5,5 CV - CHI DIURNO. AF_08/2015	SINAPI	CHI	0,19470000	0,61	0,11
91283 CORTADORA DE PISO COM MOTOR 4 TEMPOS A GASOLINA, POTÊNCIA DE 13 HP, COM DISCO DE CORTE DIAMANTADO SEGMENTADO PARA CONCRETO, DIÂMETRO DE 350 MM, FURO DE 1" (14 X 1") - CHP DIURNO. AF_08/2015	SINAPI	CHP	0,04830000	12,87	0,62
91285 CORTADORA DE PISO COM MOTOR 4 TEMPOS A GASOLINA, POTÊNCIA DE 13 HP, COM DISCO DE CORTE DIAMANTADO SEGMENTADO PARA CONCRETO, DIÂMETRO DE 350 MM, FURO DE 1" (14 X 1") - CHI DIURNO. AF_08/2015	SINAPI	CHI	0,15040000	0,98	0,14
TOTAL SERVICIO:					15,72

VALOR COM ENCARGOS: 58,89
VALOR BDI (28,35%): 16,70
VALOR COM BDI: 75,59

C4726 - CERCA/GRADIL NYLOFOR H=2,03M, MALHA 5 X 20CM - FIO 5,00MM, COM FIXADORES DE POLIAMIDA EM POSTE 40 X 60 MM CHUMBADOS EM BASE DE CONCRETO (EXCLUSIVE ESTA), REVESTIDOS EM POLIESTER POR PROCESSO DE PINTURA ELETROSTÁTICA (GRADIL E POSTE), NAS CORES VERDE OU BRANCA - FORNECIMENTO E INSTALAÇÃO (M)

MATERIAL	FONTE	UNID	COEFICIENTE	PREÇO UNITÁRIO	TOTAL
19040 PAINEL NYLOFOR 2,03M x 2,5M (A X L) - MALHA 5 x 20 CM - FIO 5,00MM, REVESTIDO EM POLIESTER POR PROCESSO DE PINTURA ELETROSTÁTICA, NAS CORES VERDE OU BRANCA	SEINFRA	UN	0,40000000	529,2000	211,6800
19046 POSTE 40 x 60 MM, PINTURA ELETROSTÁTICA EM POLIESTER, NAS CORES VERDE OU BRANCA (H=2,50M - COM TAMPA) CHUMBADO	SEINFRA	UN	0,40000000	93,7100	37,4840
19048 FIXADOR POLIAMIDA PARA POSTE, NAS CORES VERDE OU	SEINFRA	UN	2,40000000	5,5100	13,2240

Alexandre Leandro Frutuoso
 Engenheiro Civil
 RNP 061417456-2

**RELATÓRIO ANALÍTICO - COMPOSIÇÕES DE CUSTOS**

DESCRIÇÃO:	REFORMA DO PRÉDIO DA ASSISTÊNCIA SOCIAL - CRAS	DATA : 07/06/2022		BDI : 28,35%	
LOCAL:	BAIRRO PAVÃOZINHO	FONTE	VERSÃO	HORA	MES
CLIENTE:	PREFEITURA MUNICIPAL DE SENADOR POMPEU	SEINFRA	027.1 COM DESONERAÇÃO	83,85%	47,76%
		SINAPI	2022/04 COM DESONERAÇÃO	83,55%	47,46%
			COMPOSIÇÕES PRÓPRIAS	0,00%	0,00%

19048	BRANCA					
19049	SERVIÇO - COLOCAÇÃO E MONTAGEM DE CERCA/GRADIL NYLOFOR	SEINFRA	M2	2,03000000	16,5400	33,5762



TOTAL MATERIAL: 295,9642

VALOR COM ENCARGOS: 295,96

VALOR BDI (28.35%): 83,90

VALOR COM BDI: 379,86

C4557 - PORTÃO DESLIZANTE NYLOFOR, COMPOSTO DE QUADRO, PAINÉIS E ACESSÓRIOS COM PINTURA ELETROSTÁTICA COM TINTA POLIESTER, NAS CORES VERDE OU BRANCA, COM POSTE EM AÇO REVESTIDO, COR VERDE OU BRANCA - FORNECIMENTO E MONTAGEM (M2)

MATERIAL		FONTE	UNID	COEFICIENTE	PREÇO UNITÁRIO	TOTAL
18437	PORTÃO DESLIZANTE NYLOFOR, COMPOSTO DE QUADRO, PAINÉIS E ACESSÓRIOS COM PINTURA ELETROSTÁTICA COM TINTA POLIESTER, NAS CORES VERDE OU BRANCA, COM POSTE EM AÇO REVESTIDO, COR VERDE OU BRANCA - FORNECIMENTO E MONTAGEM	SEINFRA	M2	1,00000000	494,5200	494,5200

TOTAL MATERIAL: 494,5200

VALOR COM ENCARGOS: 494,52

VALOR BDI (28.35%): 140,20

VALOR COM BDI: 634,72

C3505 - GUARDA CORPO C/ CORRIMÃO EM TUBO DE AÇO GALVANIZADO 3/4" (M)

MAO DE OBRA		FONTE	UNID	COEFICIENTE	PREÇO UNITÁRIO	TOTAL
10121	ARMADOR/FERREIRO	SEINFRA	H	1,00000000	20,7700	20,7700
12391	PEDREIRO	SEINFRA	H	1,00000000	20,7700	20,7700

TOTAL MAO DE OBRA: 41,5400

MATERIAL		FONTE	UNID	COEFICIENTE	PREÇO UNITÁRIO	TOTAL
10878	COTOVELO AÇO GALVANIZADO DE 3/4"	SEINFRA	UN	0,20000000	7,8300	1,5660
11952	TE AÇO GALVANIZADO DE 3/4"	SEINFRA	UN	0,60000000	10,1200	6,0720
12167	TUBO AÇO GALVANIZADO DE 20MM (3/4")	SEINFRA	M	2,70000000	22,6600	61,1820
16233	CRUZETA AÇO GALVANIZADO 3/4"	SEINFRA	UN	0,40000000	22,2800	8,9120

TOTAL MATERIAL: 77,7320

VALOR COM ENCARGOS: 119,27

VALOR BDI (28.35%): 33,81

VALOR COM BDI: 153,08

COT - MARQUISE DE ACM (FACHADA) (UN)

VALOR COM ENCARGOS: 1.700,00

VALOR BDI (28.35%): 481,95

VALOR COM BDI: 2.181,95

C1621 - LETREIRO - LETRA EM PAREDES (UN)

MAO DE OBRA		FONTE	UNID	COEFICIENTE	PREÇO UNITÁRIO	TOTAL
10045	AJUDANTE DE PINTOR	SEINFRA	H	0,25000000	16,7700	4,1925
12395	PINTOR	SEINFRA	H	0,35000000	20,7700	7,2695

TOTAL MAO DE OBRA: 11,4620

MATERIAL		FONTE	UNID	COEFICIENTE	PREÇO UNITÁRIO	TOTAL
----------	--	-------	------	-------------	----------------	-------

Alcides Leonardo Frutuoso
 Alexandre Leonardo Frutuoso
 Engenheiro Civil
 RNP 061417456-2



RELATÓRIO ANALÍTICO - COMPOSIÇÕES DE CUSTOS

DESCRIÇÃO:	REFORMA DO PRÉDIO DA ASSISTÊNCIA SOCIAL - CRAS	DATA: 07/06/2022	BDI: 28,35%			
LOCAL:	BAIRRO PAVÃOZINHO	FORTE	VERSÃO	HORA	MES	REF.
CLIENTE:	PREFEITURA MUNICIPAL DE SENADOR POMPEU	SEINFRA	027.1 COM DESONERAÇÃO	83,85%	47,76%	05/2021
		SINAPI	2022/04 COM DESONERAÇÃO	83,55%	47,46%	05/2022
			COMPOSIÇÕES PRÓPRIAS	0,00%	0,00%	

I1347	LIXA PARA MADEIRA/MASSA	SEINFRA	UN	0,50000000	0,5500	0,2750
I1490	LÍQUIDO SELADOR PARA PINTURA LATEX	SEINFRA	L	0,07000000	12,0800	0,8456
I1513	MASSA CORRIDA A BASE DE PVA	SEINFRA	KG	0,30000000	2,9200	0,8760
I2096	TINTA LATEX	SEINFRA	L	0,08000000	21,2500	1,7000
TOTAL MATERIAL:						3,6966
VALOR COM ENCARGOS:						15,16
VALOR BDI (28,35%):						4,30
VALOR COM BDI:						19,46



CP - LET - LETREIRO - LETRA EM CAIXA DE ZINCO, H= 50CM (UN)

MAO DE OBRA	FONTE	UNID	COEFICIENTE	PREÇO UNITÁRIO	TOTAL
I0037 AJUDANTE	SEINFRA	H	1,10000000	16,77	18,45
I2391 PEDREIRO	SEINFRA	H	0,80000000	20,77	16,62
I1858 SERRALHEIRO	SEINFRA	H	1,10000000	20,77	22,85
I2543 SERVENTE	SEINFRA	H	0,20000000	15,55	3,11
TOTAL MAO DE OBRA:					61,03

MATERIAL	FONTE	UNID	COEFICIENTE	PREÇO UNITÁRIO	TOTAL
I0108 AREIA GROSSA	SEINFRA	M3	0,01000000	74,72	0,75
I0301 BUCHA PLASTICA 8MM	SEINFRA	UN	3,00000000	0,20	1,60
I0539 CHAPA DE AÇO GALVANIZADA N.26. DESENV 0.50M	SEINFRA	M	1,87500000	21,18	39,71
I0805 CIMENTO PORTLAND	SEINFRA	KG	2,50000000	0,56	1,40
I1100 ESMALTE SINTETICO	SEINFRA	L	0,20000000	24,99	5,00
I1582 PARAFUSO N.12X25MM	SEINFRA	UN	8,00000000	0,62	4,96
I2293 ZARCÃO	SEINFRA	L	0,17500000	22,58	3,95
TOTAL MATERIAL:					57,37
VALOR COM ENCARGOS:					118,40
VALOR BDI (28,35%):					33,57
VALOR COM BDI:					151,97

98504 - PLANTIO DE GRAMA EM PLACAS. AF_05/2018 (M2)

MATERIAL	FONTE	UNID	COEFICIENTE	PREÇO UNITÁRIO	TOTAL
00003324 GRAMA BATATAIS EM PLACAS, SEM PLANTIO	SINAPI	M2	1,00000000	9,99	9,99
TOTAL MATERIAL:					9,99

SERVICO	FONTE	UNID	COEFICIENTE	PREÇO UNITÁRIO	TOTAL
88316 SERVENTE COM ENCARGOS COMPLEMENTARES	SINAPI	H	0,15640000	16,57	2,59
88441 JARDINEIRO COM ENCARGOS COMPLEMENTARES	SINAPI	H	0,03910000	16,32	0,63
TOTAL SERVICOS:					3,22
VALOR COM ENCARGOS:					13,21
VALOR BDI (28,35%):					3,76
VALOR COM BDI:					16,96

C1628 - LIMPEZA GERAL (M2)

MAO DE OBRA	FONTE	UNID	COEFICIENTE	PREÇO UNITÁRIO	TOTAL
I2543 SERVENTE	SEINFRA	H	0,70000000	15,5500	10,8850

Alexandre Leonardo Frutuoso
 Engenheiro Civil
 RNP 061417455-2



RELATÓRIO ANALÍTICO - COMPOSIÇÕES DE CUSTOS

DESCRIÇÃO:	REFORMA DO PRÉDIO DA ASSISTÊNCIA SOCIAL - CRAS	DATA : 07/06/2022	BDI : 28,35%			
LOCAL:	BAIRRO PAVÃOZINHO	FONTE	VERSÃO	HORA	MES	REF.
CLIENTE:	PREFEITURA MUNICIPAL DE SENADOR POMPEU	SEINFRA	027.1 COM DESONERAÇÃO	83,85%	47,76%	05/2021
		SINAPI	2022/04 COM DESONERAÇÃO	83,55%	47,46%	05/2022
			COMPOSIÇÕES PRÓPRIAS	0,00%	0,00%	

COMISSÃO DE LICITAÇÃO
Fis 986
M
Rubrica

TOTAL MAO DE OBRA: 10,8850

VALOR COM ENCARGOS: 10,88

VALOR BDI (28.35%): 3,08

VALOR COM BDI: 13,96

C3447 - LIMPEZA DE PISO EM ÁREA URBANIZADA (M2)

MAO DE OBRA	FONTE	UNID	COEFICIENTE	PREÇO UNITARIO	TOTAL
12543 SERVENTE	SEINFRA	H	0,07500000	15,5500	1,1663
TOTAL MAO DE OBRA:					1,1663

VALOR COM ENCARGOS: 1,17

VALOR BDI (28.35%): 0,33

VALOR COM BDI: 1,50

DM - ADMINISTRAÇÃO LOCAL DA OBRA (%)

VALOR COM ENCARGOS: 83,40

VALOR BDI (28.35%): 23,64

VALOR COM BDI: 107,04

Alexandre Leandro Frutuoso
Engenheiro Civil
RNP 051417455-2



OBRA: REFORMA DO PRÉDIO DA ASSISTÊNCIA SOCIAL - CRAS

SERVIÇO: ADMINISTRAÇÃO LOCAL DA OBRA - ENCARGOS (47,76%) INCORPORADOS NO PREÇO UNITÁRIO

UNIDADE: %

Código	Descrição	Unidade	Coefficiente	Preço	Total
18590	ENCARREGADO GERAL/MESTRE DE OBRA	HxMÉS	0,35	5.868,92	2.054,12
18584	ENGENHEIRO JÚNIOR	HxMÉS	0,05	14.514,46	725,72

TOTAL SIMPLES	2.779,84
TOTAL PARA 3 MESES	8.339,52
FRAÇÃO DE 100%	83,40
BDI: 28,35%	23,64
TOTAL GERAL	107,04

Alexandre Leandro Frutuoso
Alexandre Leandro Frutuoso
Engenheiro Civil
RNP 061417456-2



RELATÓRIO FOTOGRÁFICO REFORMA DO PRÉDIO DA ASSISTÊNCIA SOCIAL - CRAS



Figura 1 – FACHADA PROJETADA



Figura 2 – FACHADA EXISTENTE

Alexandre Leandro Frutuoso
Alexandre Leandro Frutuoso
Engenheiro Civil
RNP 061417456-2

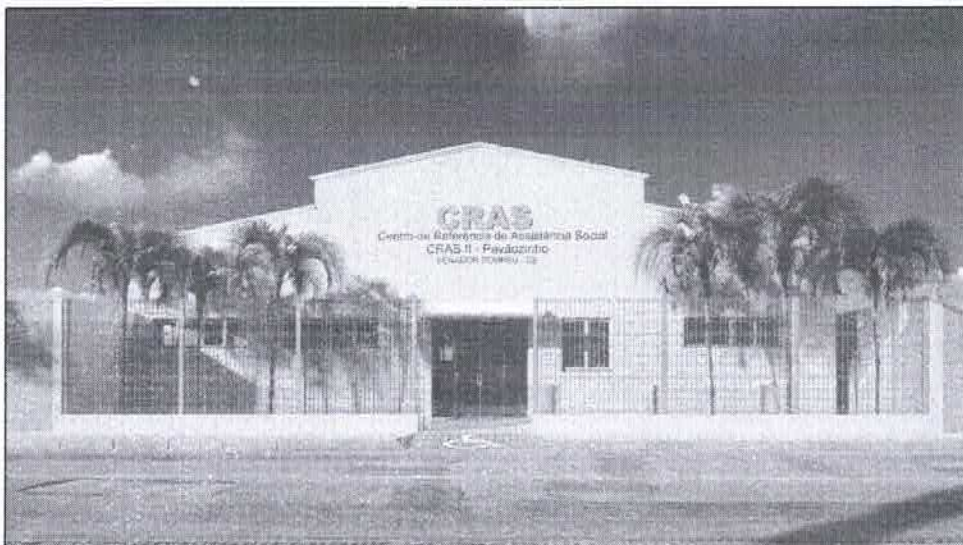

RELATÓRIO FOTOGRÁFICO
REFORMA DO PRÉDIO DA ASSISTÊNCIA SOCIAL - CRAS

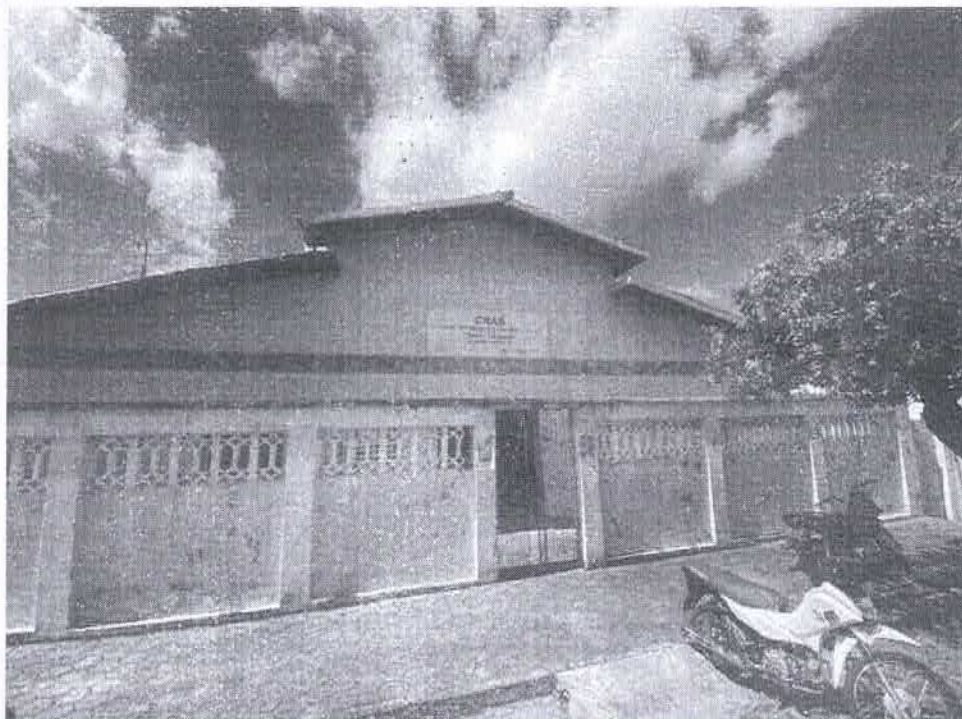

Figura 3 - RECEPÇÃO



Figura 4 - SALA

Alexandre Leandro Frutuoso
Alexandre Leandro Frutuoso
Engenheiro Civil
RNP 061417456-2

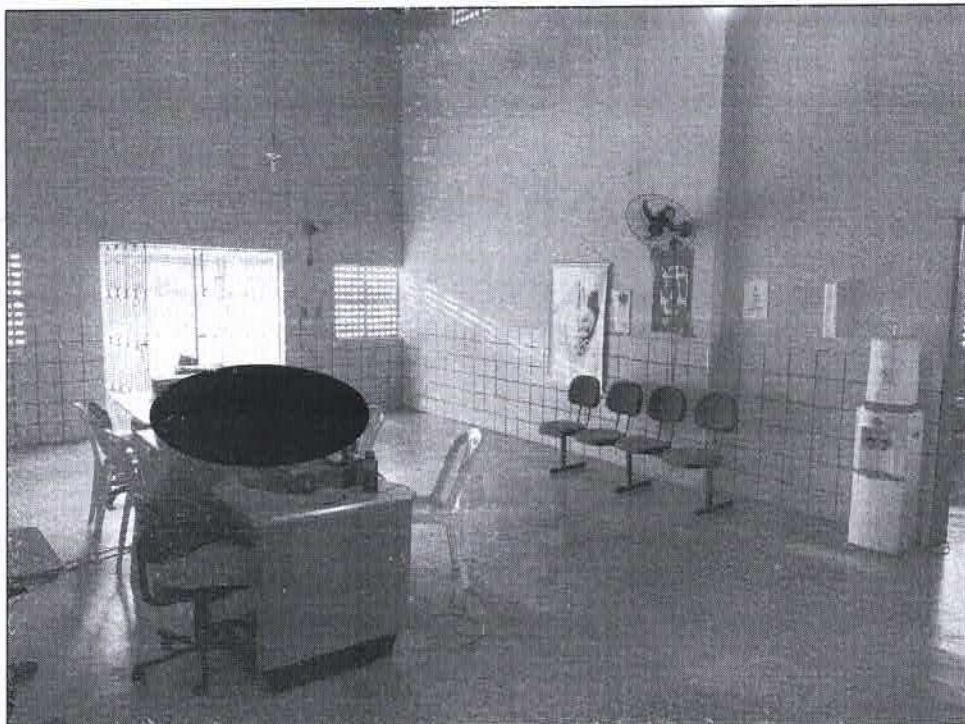

RELATÓRIO FOTOGRÁFICO
REFORMA DO PRÉDIO DA ASSISTÊNCIA SOCIAL - CRAS

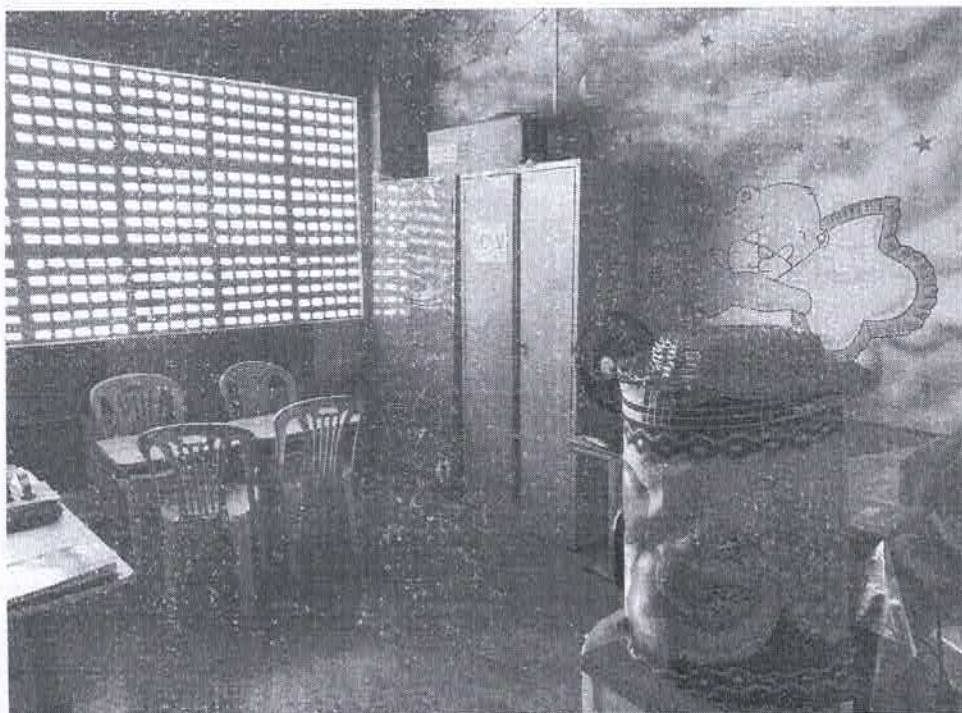

Figura 5 - "BANHEIRO"



Figura 6 - VIGA

Alcides Leandro Frutuoso
Alcides Leandro Frutuoso
Engenheiro Civil
RNP 061417456-2

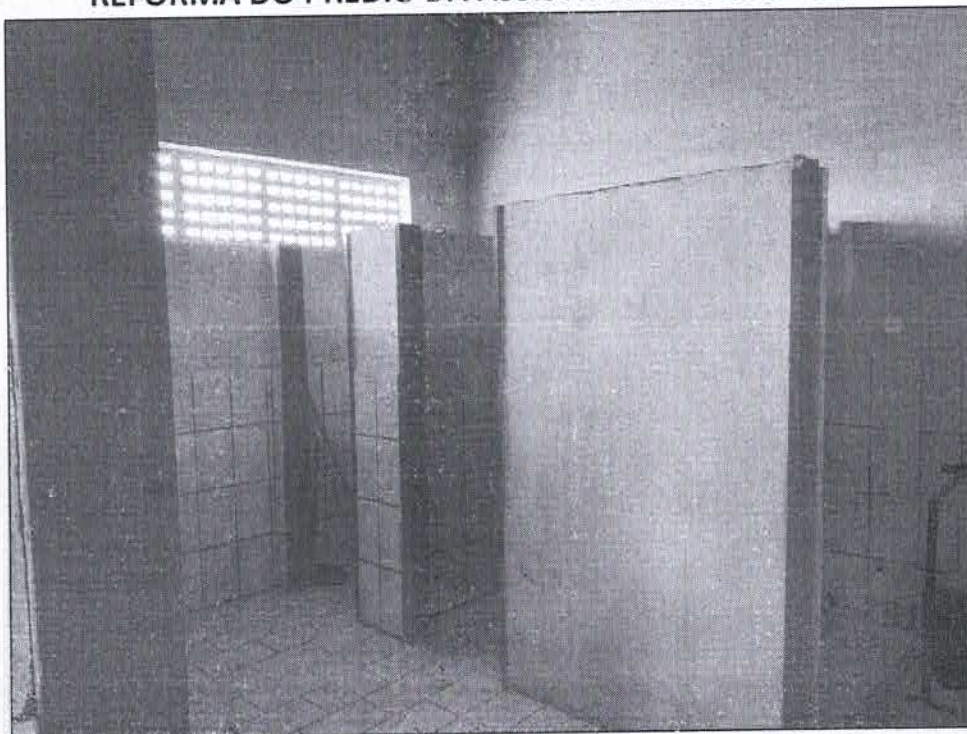

Anotação de Responsabilidade Técnica - ART
Lei nº 6.496, de 7 de dezembro de 1977

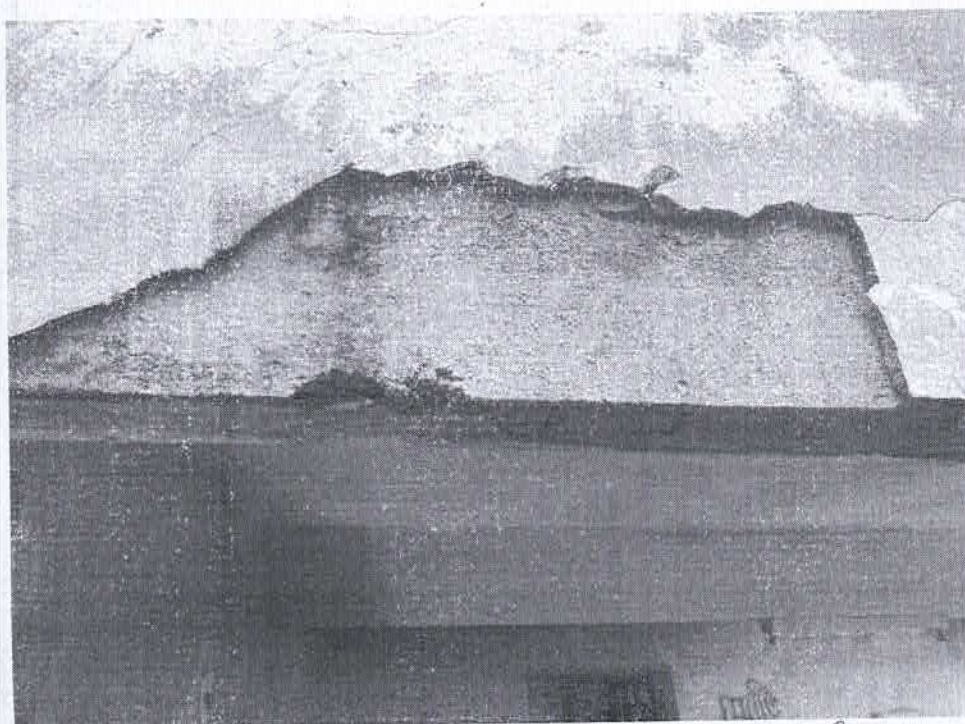
CREA-CE

ART OBRA / SERVIÇO
Nº CE20220999939



Conselho Regional de Engenharia e Agronomia do Ceará

COMPLEMENTAR à
CE20210844418

1. Responsável Técnico

ALEXANDRE LEANDRO FRUTUOSO

Título profissional: ENGENHEIRO CIVIL, PÓS-GRADUAÇÃO EM AVALIAÇÕES E PERÍCIAS DE ENGENHARIA

RNP: 0614174562
Registro: 55822CE

Empresa contratada: WU CONSTRUÇÕES E SERVIÇOS EIRELI - EPP

Registro: 0000405612-CE

2. Dados do Contrato

Contratante: PREFEITURA MUNICIPAL DE SENADOR POMPEU
AVENIDA FRANCISCO FRANÇA CAMBRAIA

CPF/CNPJ: 07.728.421/0001-82
Nº: S/N

Complemento:
Cidade: Senador Pompeu

Bairro: CENTRO
UF: CE

CEP: 63600000

Contrato: SI-TP002/2021-01

Celebrado em: 25/03/2021

Valor: R\$ 11.800,00

Tipo de contratante: Pessoa Jurídica de Direito Público

Ação Institucional: NENHUMA - NÃO OPTANTE

3. Dados da Obra/Serviço

RUA GEMINIANO VITORIANO DE OLIVEIRA

Nº: 149

Complemento:
Cidade: Senador Pompeu

Bairro: PAVÃOZINHO
UF: CE

CEP: 63600000

Data de Início: 25/03/2021

Previsão de término: 03/06/2022

Coordenadas Geográficas: -5.587721, -39.374707

Finalidade: Infraestrutura

Código: Não Especificado

Proprietário: PREFEITURA MUNICIPAL DE SENADOR POMPEU

CPF/CNPJ: 07.728.421/0001-82

4. Atividade Técnica

14 - Elaboração

Quantidade

Unidade

80 - Projeto > CONSTRUÇÃO CIVIL > EDIFICAÇÕES > DE REFORMA DE EDIFICAÇÃO > #1.1.2.1 - DE ALVENARIA

337,21

m2

35 - Elaboração de orçamento > CONSTRUÇÃO CIVIL > EDIFICAÇÕES > DE REFORMA DE EDIFICAÇÃO > #1.1.2.1 - DE ALVENARIA

337,21

m2

Após a conclusão das atividades técnicas o profissional deve proceder a baixa desta ART

5. Observações

PROJETO E ORÇAMENTO DA REFORMA DO PREDIO DA ASSISTÊNCIA SOCIAL - CRAS II NO BAIRRO PAVÃOZINHO MUNICÍPIO DE SENADOR POMPEU - CE

6. Declarações

- Declaro que estou cumprindo as regras de acessibilidade previstas nas normas técnicas da ABNT, na legislação específica e no decreto n. 5296/2004.

7. Entidade de Classe

SINDICATO DOS ENGENHEIROS NO ESTADO DO CEARÁ (SENGE-CE)

8. Assinaturas

Declaro serem verdadeiras as informações acima

Alexandre Leandro Frutuoso

ALEXANDRE LEANDRO FRUTUOSO - CPF: 039.453.983-47

Local

data

PREFEITURA MUNICIPAL DE SENADOR POMPEU - CNPJ:
07.728.421/0001-82

9. Informações

* A ART é válida somente quando quitada, mediante apresentação do comprovante do pagamento ou conferência no site do Crea.

10. Valor

Valor da ART: R\$ 88,78

Registrada em: 08/06/2022

Valor pago: R\$ 88,78

Nosso Número: 8215428657

A autenticidade desta ART pode ser verificada em: <https://crea-ce.sitac.com.br/publico/>, com a chave: 02yz9
Impresso em: 13/06/2022 às 15:46:00 por: ip: 168.181.12.23



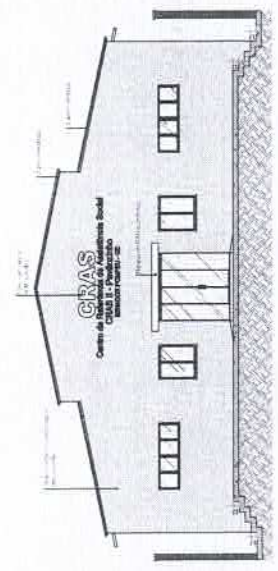
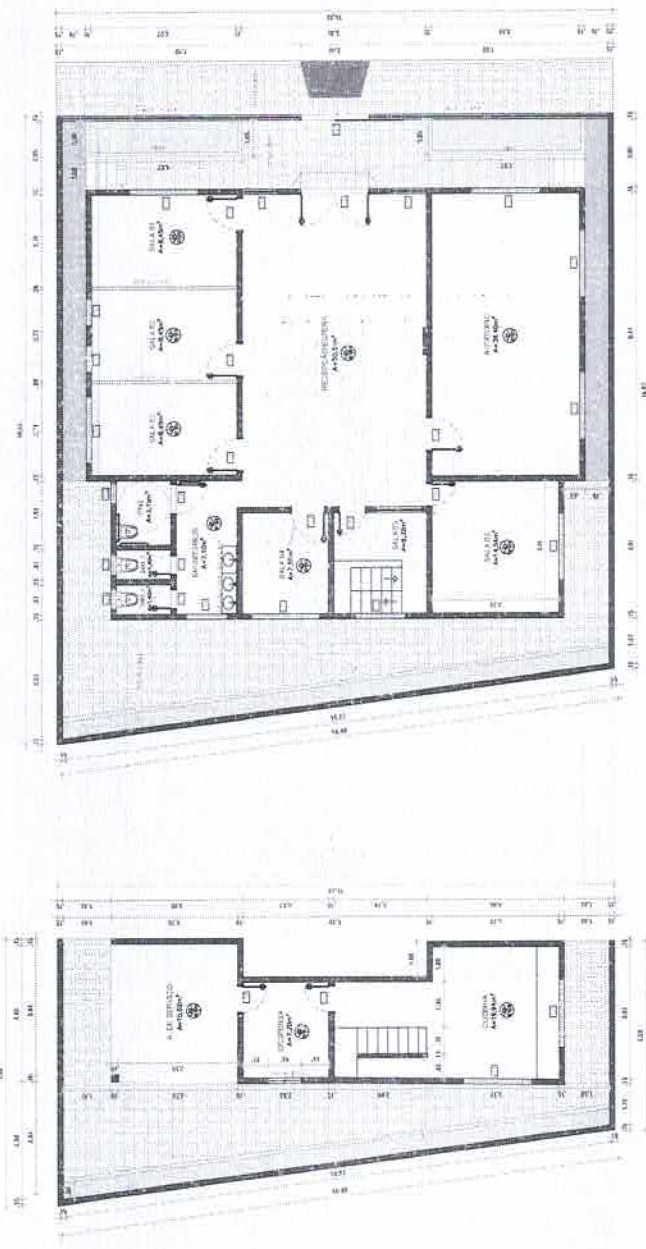

QUADRO DE ESQUADRIAS

QUANTIDADE	ESPECIFICAÇÃO	UNIDADE	VALOR UNITÁRIO	VALOR TOTAL
01	ALUMINIO 60x60	01	120,00	120,00
02	ALUMINIO 40x40	02	80,00	160,00
03	ALUMINIO 20x20	03	40,00	80,00
04	ALUMINIO 10x10	04	20,00	40,00
05	ALUMINIO 5x5	05	10,00	20,00
06	ALUMINIO 2,5x2,5	06	5,00	10,00
07	ALUMINIO 1,25x1,25	07	2,50	5,00
08	ALUMINIO 0,625x0,625	08	1,25	2,50
09	ALUMINIO 0,3125x0,3125	09	0,625	1,25
10	ALUMINIO 0,15625x0,15625	10	0,3125	0,625
11	ALUMINIO 0,078125x0,078125	11	0,15625	0,3125
12	ALUMINIO 0,0390625x0,0390625	12	0,078125	0,15625
13	ALUMINIO 0,01953125x0,01953125	13	0,0390625	0,078125
14	ALUMINIO 0,009765625x0,009765625	14	0,01953125	0,0390625
15	ALUMINIO 0,0048828125x0,0048828125	15	0,009765625	0,01953125
16	ALUMINIO 0,00244140625x0,00244140625	16	0,0048828125	0,009765625
17	ALUMINIO 0,001220703125x0,001220703125	17	0,00244140625	0,0048828125
18	ALUMINIO 0,0006103515625x0,0006103515625	18	0,001220703125	0,00244140625
19	ALUMINIO 0,00030517578125x0,00030517578125	19	0,0006103515625	0,001220703125
20	ALUMINIO 0,000152587890625x0,000152587890625	20	0,00030517578125	0,0006103515625
21	ALUMINIO 0,0000762939453125x0,0000762939453125	21	0,000152587890625	0,00030517578125
22	ALUMINIO 0,00003814697265625x0,00003814697265625	22	0,0000762939453125	0,000152587890625
23	ALUMINIO 0,000019073486328125x0,000019073486328125	23	0,00003814697265625	0,0000762939453125
24	ALUMINIO 0,0000095367431640625x0,0000095367431640625	24	0,000019073486328125	0,00003814697265625
25	ALUMINIO 0,00000476837158203125x0,00000476837158203125	25	0,0000095367431640625	0,000019073486328125
26	ALUMINIO 0,000002384185791015625x0,000002384185791015625	26	0,00000476837158203125	0,0000095367431640625
27	ALUMINIO 0,0000011920928955078125x0,0000011920928955078125	27	0,000002384185791015625	0,00000476837158203125
28	ALUMINIO 0,00000059604644775390625x0,00000059604644775390625	28	0,0000011920928955078125	0,000002384185791015625
29	ALUMINIO 0,000000298023223876953125x0,000000298023223876953125	29	0,00000059604644775390625	0,0000011920928955078125
30	ALUMINIO 0,0000001490116119384765625x0,0000001490116119384765625	30	0,000000298023223876953125	0,00000059604644775390625
31	ALUMINIO 0,00000007450580596923828125x0,00000007450580596923828125	31	0,0000001490116119384765625	0,000000298023223876953125
32	ALUMINIO 0,000000037252902984619140625x0,000000037252902984619140625	32	0,00000007450580596923828125	0,0000001490116119384765625
33	ALUMINIO 0,0000000186264514923095703125x0,0000000186264514923095703125	33	0,000000037252902984619140625	0,00000007450580596923828125
34	ALUMINIO 0,00000000931322574615478765625x0,00000000931322574615478765625	34	0,0000000186264514923095703125	0,000000037252902984619140625
35	ALUMINIO 0,000000004656612873077393828125x0,000000004656612873077393828125	35	0,00000000931322574615478765625	0,0000000186264514923095703125
36	ALUMINIO 0,0000000023283064365386969140625x0,0000000023283064365386969140625	36	0,000000004656612873077393828125	0,00000000931322574615478765625
37	ALUMINIO 0,00000000116415321826934845703125x0,00000000116415321826934845703125	37	0,0000000023283064365386969140625	0,000000004656612873077393828125
38	ALUMINIO 0,000000000582076609134674228515625x0,000000000582076609134674228515625	38	0,00000000116415321826934845703125	0,0000000023283064365386969140625
39	ALUMINIO 0,00000000029103830456733711428765625x0,00000000029103830456733711428765625	39	0,000000000582076609134674228515625	0,00000000116415321826934845703125
40	ALUMINIO 0,0000000001455191522836685721428765625x0,0000000001455191522836685721428765625	40	0,00000000029103830456733711428765625	0,000000000582076609134674228515625
41	ALUMINIO 0,000000000072759576141834286071428765625x0,000000000072759576141834286071428765625	41	0,0000000001455191522836685721428765625	0,00000000029103830456733711428765625
42	ALUMINIO 0,00000000003637978807091714286071428765625x0,00000000003637978807091714286071428765625	42	0,000000000072759576141834286071428765625	0,0000000001455191522836685721428765625
43	ALUMINIO 0,0000000000181898940354585714286071428765625x0,0000000000181898940354585714286071428765625	43	0,00000000003637978807091714286071428765625	0,000000000072759576141834286071428765625
44	ALUMINIO 0,000000000009094947017729285714286071428765625x0,000000000009094947017729285714286071428765625	44	0,0000000000181898940354585714286071428765625	0,00000000003637978807091714286071428765625
45	ALUMINIO 0,000000000004547473508864285714286071428765625x0,000000000004547473508864285714286071428765625	45	0,000000000009094947017729285714286071428765625	0,000000000009094947017729285714286071428765625

QUADRO DE ACABAMENTOS

QUANTIDADE	ESPECIFICAÇÃO	UNIDADE	VALOR UNITÁRIO	VALOR TOTAL
01	CERÂMICA VITRADA TIPO A	01	100,00	100,00
02	CERÂMICA VITRADA TIPO B	02	80,00	80,00
03	CERÂMICA VITRADA TIPO C	03	60,00	60,00
04	CERÂMICA VITRADA TIPO D	04	40,00	40,00
05	CERÂMICA VITRADA TIPO E	05	20,00	20,00
06	CERÂMICA VITRADA TIPO F	06	10,00	10,00
07	CERÂMICA VITRADA TIPO G	07	5,00	5,00
08	CERÂMICA VITRADA TIPO H	08	2,50	2,50
09	CERÂMICA VITRADA TIPO I	09	1,25	1,25
10	CERÂMICA VITRADA TIPO J	10	0,625	0,625
11	CERÂMICA VITRADA TIPO K	11	0,3125	0,3125
12	CERÂMICA VITRADA TIPO L	12	0,15625	0,15625
13	CERÂMICA VITRADA TIPO M	13	0,078125	0,078125
14	CERÂMICA VITRADA TIPO N	14	0,0390625	0,0390625
15	CERÂMICA VITRADA TIPO O	15	0,01953125	0,01953125
16	CERÂMICA VITRADA TIPO P	16	0,009765625	0,009765625
17	CERÂMICA VITRADA TIPO Q	17	0,0048828125	0,0048828125
18	CERÂMICA VITRADA TIPO R	18	0,00244140625	0,00244140625
19	CERÂMICA VITRADA TIPO S	19	0,001220703125	0,001220703125
20	CERÂMICA VITRADA TIPO T	20	0,0006103515625	0,0006103515625
21	CERÂMICA VITRADA TIPO U	21	0,00030517578125	0,00030517578125
22	CERÂMICA VITRADA TIPO V	22	0,000152587890625	0,000152587890625
23	CERÂMICA VITRADA TIPO W	23	0,0000762939453125	0,0000762939453125
24	CERÂMICA VITRADA TIPO X	24	0,00003814697265625	0,00003814697265625
25	CERÂMICA VITRADA TIPO Y	25	0,000019073486328125	0,000019073486328125
26	CERÂMICA VITRADA TIPO Z	26	0,0000095367431640625	0,0000095367431640625
27	CERÂMICA VITRADA TIPO AA	27	0,00000476837158203125	0,00000476837158203125
28	CERÂMICA VITRADA TIPO AB	28	0,000002384185791015625	0,000002384185791015625
29	CERÂMICA VITRADA TIPO AC	29	0,0000011920928955078125	0,0000011920928955078125
30	CERÂMICA VITRADA TIPO AD	30	0,00000059604644775390625	0,00000059604644775390625
31	CERÂMICA VITRADA TIPO AE	31	0,000000298023223876953125	0,000000298023223876953125
32	CERÂMICA VITRADA TIPO AF	32	0,0000001490116119384765625	0,0000001490116119384765625
33	CERÂMICA VITRADA TIPO AG	33	0,00000007450580596923828125	0,00000007450580596923828125
34	CERÂMICA VITRADA TIPO AH	34	0,000000037252902984619140625	0,000000037252902984619140625
35	CERÂMICA VITRADA TIPO AI	35	0,0000000186264514923095703125	0,0000000186264514923095703125
36	CERÂMICA VITRADA TIPO AJ	36	0,00000000931322574615478765625	0,00000000931322574615478765625
37	CERÂMICA VITRADA TIPO AK	37	0,000000004656612873077393828125	0,000000004656612873077393828125
38	CERÂMICA VITRADA TIPO AL	38	0,0000000023283064365386969140625	0,0000000023283064365386969140625
39	CERÂMICA VITRADA TIPO AM	39	0,00000000116415321826934845703125	0,00000000116415321826934845703125
40	CERÂMICA VITRADA TIPO AN	40	0,000000000582076609134674228515625	0,000000000582076609134674228515625
41	CERÂMICA VITRADA TIPO AO	41	0,00000000029103830456733711428765625	0,00000000029103830456733711428765625
42	CERÂMICA VITRADA TIPO AP	42	0,0000000001455191522836685721428765625	0,0000000001455191522836685721428765625
43	CERÂMICA VITRADA TIPO AQ	43	0,000000000072759576141834286071428765625	0,000000000072759576141834286071428765625
44	CERÂMICA VITRADA TIPO AR	44	0,00000000003637978807091714286071428765625	0,00000000003637978807091714286071428765625
45	CERÂMICA VITRADA TIPO AS	45	0,0000000000181898940354585714286071428765625	0,0000000000181898940354585714286071428765625



SENADOR POMPEU
 SECRETARIA DE ADMINISTRAÇÃO
 Rua: ... Nº: ...
 CEP: ...

COMISSÃO DE LICITAÇÃO
 Nº: ...
 Data: ...

ITEM: ...
 Descrição: ...
 Valor: ...

PROPOSTA: ...
 Valor: ...

EMPRESA: ...
 CNPJ: ...

ASSINATURA: ...
 Nome: ...

DATA: ...

101
 01

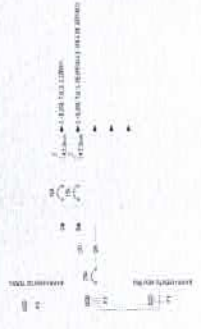

03 | DETALHE DAS MARMAS SUPLENAN

1. - ...
2. - ...
3. - ...
4. - ...
5. - ...
6. - ...
7. - ...
8. - ...
9. - ...
10. - ...

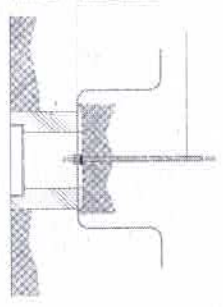

04 | DETALHE DA LAMINA DE ATERRAMENTO

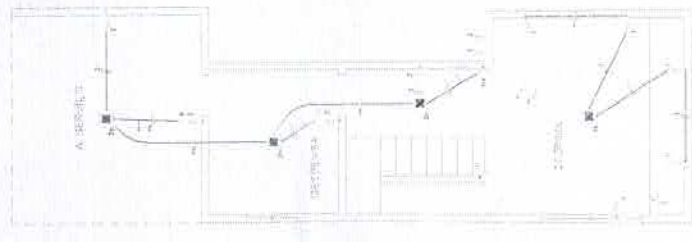

02 | PLANTA DA SALA ELÉTRICA - SUBSÓCIO

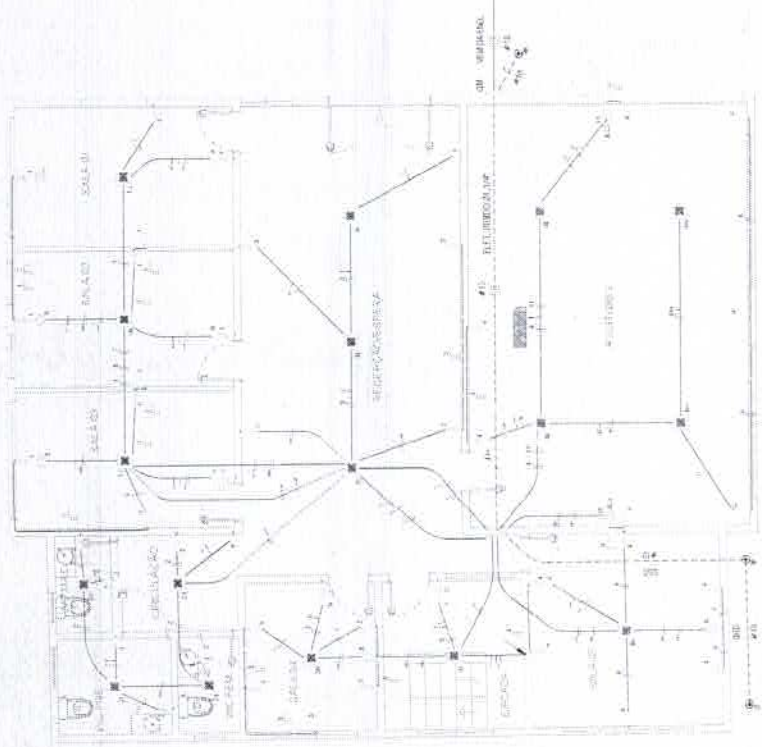

01 | PLANTA DA SALA ELÉTRICA - TERCEIRO

1	TRABALHO EM ALTA TENSÃO - 230V	TRABALHO EM BAIXA TENSÃO - 120V	TRABALHO EM ALTA TENSÃO - 230V	TRABALHO EM BAIXA TENSÃO - 120V
2	TRABALHO EM ALTA TENSÃO - 230V	TRABALHO EM BAIXA TENSÃO - 120V	TRABALHO EM ALTA TENSÃO - 230V	TRABALHO EM BAIXA TENSÃO - 120V
3	TRABALHO EM ALTA TENSÃO - 230V	TRABALHO EM BAIXA TENSÃO - 120V	TRABALHO EM ALTA TENSÃO - 230V	TRABALHO EM BAIXA TENSÃO - 120V
4	TRABALHO EM ALTA TENSÃO - 230V	TRABALHO EM BAIXA TENSÃO - 120V	TRABALHO EM ALTA TENSÃO - 230V	TRABALHO EM BAIXA TENSÃO - 120V
5	TRABALHO EM ALTA TENSÃO - 230V	TRABALHO EM BAIXA TENSÃO - 120V	TRABALHO EM ALTA TENSÃO - 230V	TRABALHO EM BAIXA TENSÃO - 120V

OBSERVAÇÕES:
- ...
- ...
- ...

06 | QUADRO DE CARGAS - TERREO

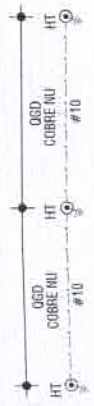

07 | QUADRO DE CARGAS - SUBSÓCIO

05 | DETALHE DA LAMINA DE ATERRAMENTO

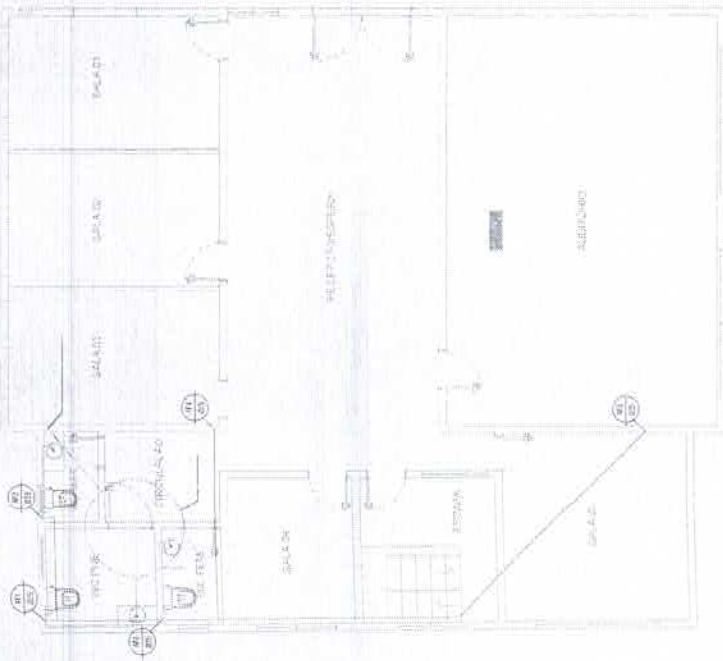

01 PLANTA HIDRÁULICA TERREO

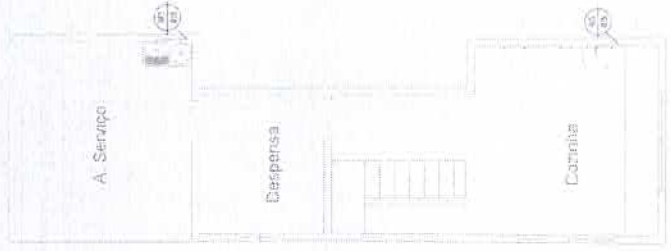

02 PLANTA HIDRÁULICA SUBSOLO

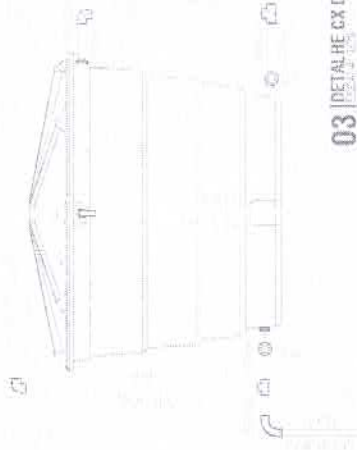
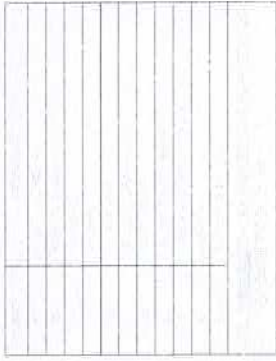

03 DETALHE CX D'ÁGUA

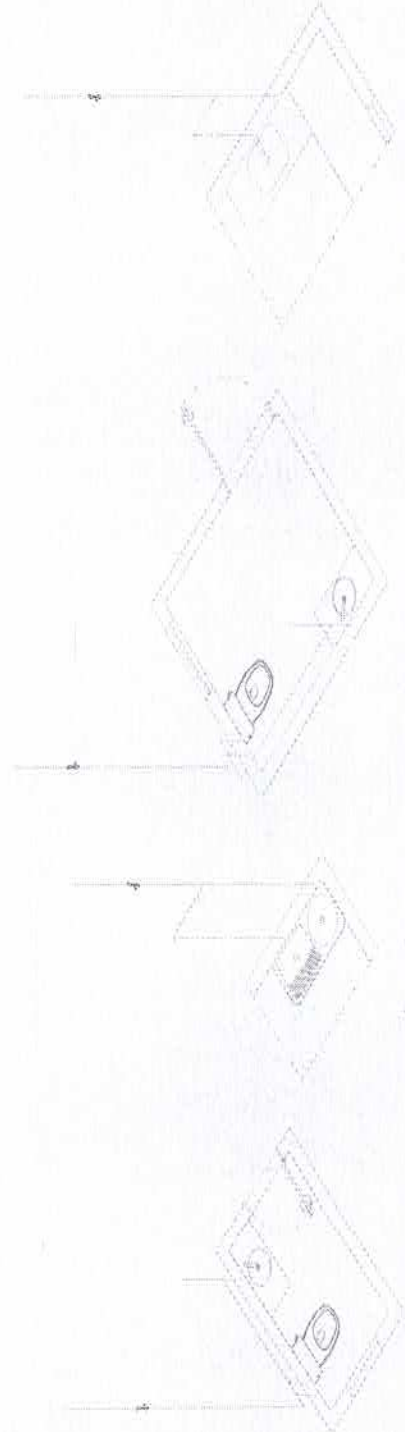

04 ISOMÉTRICO - WC MASO E FEM.

05 ISOMÉTRICO - A. SERVIÇO

06 ISOMÉTRICO - WC PHC

07 ISOMÉTRICO - COZINHA

COMISSÃO DE LICITAÇÃO
294
Fis
m
Rubrica



SENADOR POMPEU
ESTADO DO RIO DE JANEIRO

QUADRO DE LEGENDAS

- 1. - Sinalização de emergência
- 2. - Sinalização de segurança
- 3. - Sinalização de orientação
- 4. - Sinalização de identificação
- 5. - Sinalização de proibição
- 6. - Sinalização de obrigação
- 7. - Sinalização de informação
- 8. - Sinalização de segurança
- 9. - Sinalização de orientação
- 10. - Sinalização de identificação
- 11. - Sinalização de proibição
- 12. - Sinalização de obrigação
- 13. - Sinalização de informação
- 14. - Sinalização de segurança
- 15. - Sinalização de orientação
- 16. - Sinalização de identificação
- 17. - Sinalização de proibição
- 18. - Sinalização de obrigação
- 19. - Sinalização de informação
- 20. - Sinalização de segurança
- 21. - Sinalização de orientação
- 22. - Sinalização de identificação
- 23. - Sinalização de proibição
- 24. - Sinalização de obrigação
- 25. - Sinalização de informação
- 26. - Sinalização de segurança
- 27. - Sinalização de orientação
- 28. - Sinalização de identificação
- 29. - Sinalização de proibição
- 30. - Sinalização de obrigação
- 31. - Sinalização de informação
- 32. - Sinalização de segurança
- 33. - Sinalização de orientação
- 34. - Sinalização de identificação
- 35. - Sinalização de proibição
- 36. - Sinalização de obrigação
- 37. - Sinalização de informação
- 38. - Sinalização de segurança
- 39. - Sinalização de orientação
- 40. - Sinalização de identificação
- 41. - Sinalização de proibição
- 42. - Sinalização de obrigação
- 43. - Sinalização de informação
- 44. - Sinalização de segurança
- 45. - Sinalização de orientação
- 46. - Sinalização de identificação
- 47. - Sinalização de proibição
- 48. - Sinalização de obrigação
- 49. - Sinalização de informação
- 50. - Sinalização de segurança
- 51. - Sinalização de orientação
- 52. - Sinalização de identificação
- 53. - Sinalização de proibição
- 54. - Sinalização de obrigação
- 55. - Sinalização de informação
- 56. - Sinalização de segurança
- 57. - Sinalização de orientação
- 58. - Sinalização de identificação
- 59. - Sinalização de proibição
- 60. - Sinalização de obrigação
- 61. - Sinalização de informação
- 62. - Sinalização de segurança
- 63. - Sinalização de orientação
- 64. - Sinalização de identificação
- 65. - Sinalização de proibição
- 66. - Sinalização de obrigação
- 67. - Sinalização de informação
- 68. - Sinalização de segurança
- 69. - Sinalização de orientação
- 70. - Sinalização de identificação
- 71. - Sinalização de proibição
- 72. - Sinalização de obrigação
- 73. - Sinalização de informação
- 74. - Sinalização de segurança
- 75. - Sinalização de orientação
- 76. - Sinalização de identificação
- 77. - Sinalização de proibição
- 78. - Sinalização de obrigação
- 79. - Sinalização de informação
- 80. - Sinalização de segurança
- 81. - Sinalização de orientação
- 82. - Sinalização de identificação
- 83. - Sinalização de proibição
- 84. - Sinalização de obrigação
- 85. - Sinalização de informação
- 86. - Sinalização de segurança
- 87. - Sinalização de orientação
- 88. - Sinalização de identificação
- 89. - Sinalização de proibição
- 90. - Sinalização de obrigação
- 91. - Sinalização de informação
- 92. - Sinalização de segurança
- 93. - Sinalização de orientação
- 94. - Sinalização de identificação
- 95. - Sinalização de proibição
- 96. - Sinalização de obrigação
- 97. - Sinalização de informação
- 98. - Sinalização de segurança
- 99. - Sinalização de orientação
- 100. - Sinalização de identificação

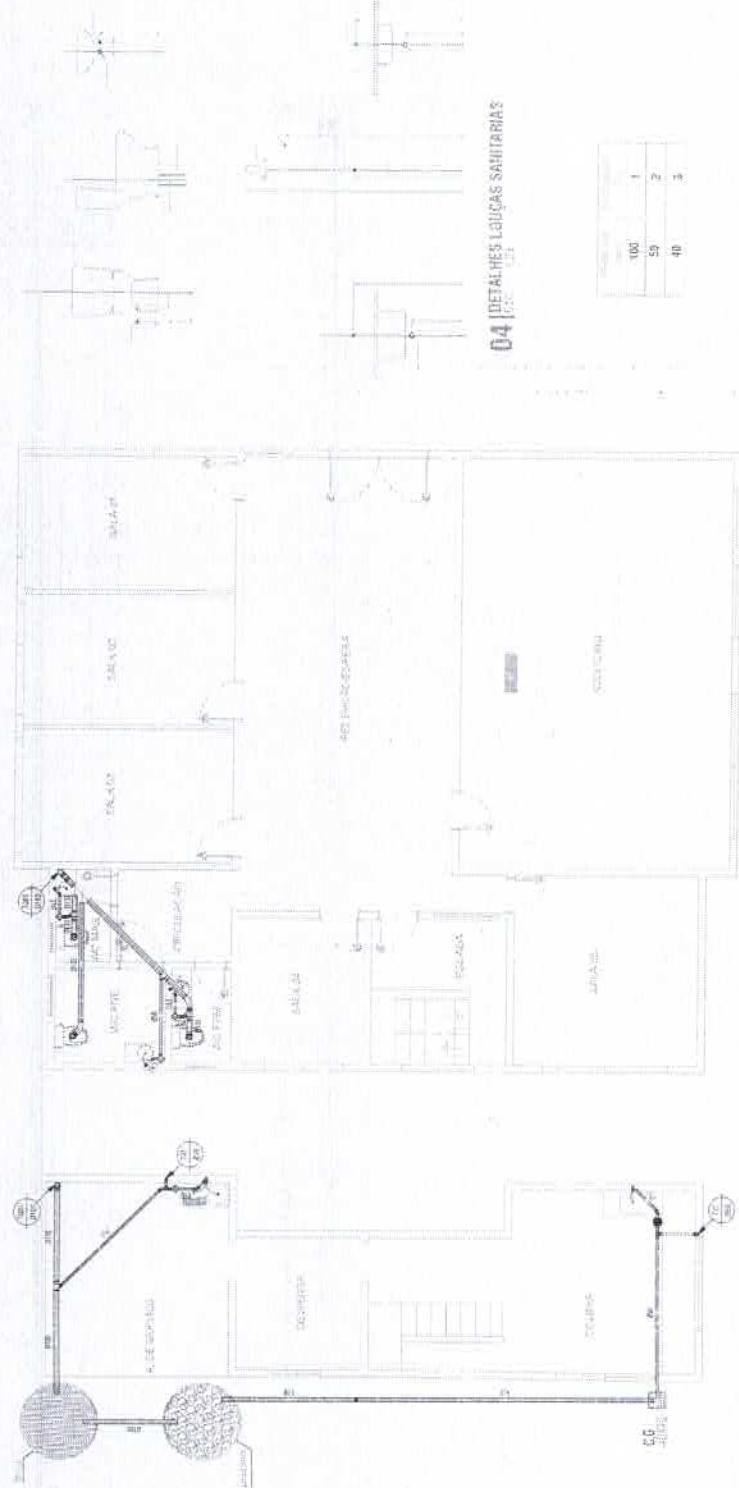

01 | DET. S.A. - PLANTA

02 | DET. S.A. - PLANTA

03 | DET. S.A. - PLANTA

04 | DET. S.A. - PLANTA

100	1
50	2
40	3

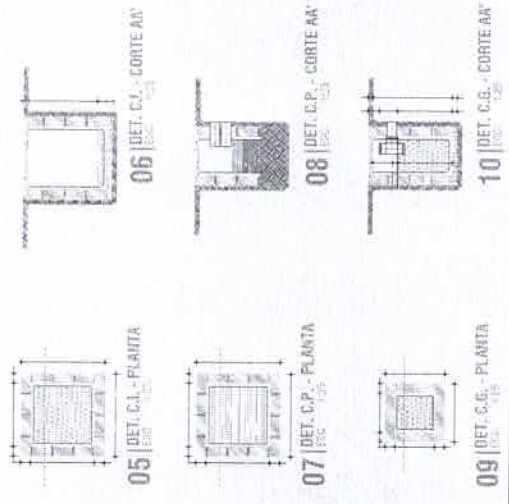

05 | DET. S.A. - PLANTA

06 | DET. S.A. - PLANTA

07 | DET. S.A. - PLANTA

08 | DET. S.A. - PLANTA

09 | DET. S.A. - PLANTA

10 | DET. S.A. - PLANTA

COMISSÃO DE LICITAÇÃO
Fls 995
M
Rubrica



MUNICÍPIO DE SÃO PAULO
SECRETARIA DE OBRAS E URBANISMO



Estado do Ceará
Prefeitura Municipal de Senador Pompeu



(PAPEL TIMBRADO DA PROPONENTE)

ANEXO II – MODELO DE APRESENTAÇÃO DE CARTA-PROPOSTA

Local e data

À
Prefeitura Municipal de Senador Pompeu
Comissão Permanente de Licitação

REF.: TOMADA DE PREÇOS N° ST-TP001/2022

Prezados(as) Senhores(as),

Apresentamos a V. Sas., nossa proposta para o objeto do Edital de TOMADA DE PREÇOS N° ST-TP001/2022, cujo objeto é a **CONTRATAÇÃO DE EMPRESA PARA PRESTAÇÃO DE SERVIÇO DE ENGENHARIA PARA REFORMA E ADAPTAÇÃO PARA ACESSIBILIDADE DO PRÉDIO DO CENTRO DE REFERÊNCIA DE ASSISTÊNCIA SOCIAL II (CRAS PAVAOZINHO) DA SECRETARIA DO TRABALHO, DESENVOLVIMENTO E ASSISTÊNCIA SOCIAL, CONFORME PROJETO BÁSICO, PARTE INTEGRANTE DESTE PROCESSO**, conforme projeto anexo, parte integrante deste processo., pelo preço global de R\$ _____ (_____), com prazo de execução de 90 (noventa) dias.

Caso nos seja adjudicado o objeto da presente licitação, nos comprometemos a assinar o contrato no prazo determinado no documento de convocação, indicando para esse fim o(a) Sr(a). _____, portador(a) da carteira de Identidade n°. _____ e CPF n° _____, como representante legal desta empresa.

Informamos que o prazo de validade da nossa proposta é de **60 (sessenta) dias** corridos, a contar da data da abertura da licitação.

Finalizando, declaramos que assumimos inteira responsabilidade pela execução dos serviços objeto deste Edital e que serão executados conforme exigência editalícia e contratual, e que serão iniciados dentro do prazo de até 10 (dez) dias consecutivos, contados a partir da data de recebimento da Ordem de Serviço.

Atenciosamente,

Carimbo da Empresa e assinatura do(a) representante.



ANEXO III (pág. 01)

MODELO DE PLANILHA ORÇAMENTÁRIA

TOMADA DE PREÇOS Nº ST-TP001/2022

OBJETO: CONTRATAÇÃO DE EMPRESA PARA PRESTAÇÃO DE SERVIÇO DE ENGENHARIA PARA REFORMA E ADAPTAÇÃO PARA ACESSIBILIDADE DO PRÉDIO DO CENTRO DE REFERÊNCIA DE ASSISTÊNCIA SOCIAL II (CRAS PAVAOZINHO) DA SECRETARIA DO TRABALHO, DESENVOLVIMENTO E ASSISTÊNCIA SOCIAL, CONFORME PROJETO BÁSICO, PARTE INTEGRANTE DESTE PROCESSO, conforme projeto anexo, parte integrante deste processo.

01. PLANILHA ORÇAMENTÁRIA:

ITEM	ESPECIFICAÇÃO	QTDE	UNID	VALOR	
				UNITÁRIO	TOTAL
VALOR GLOBAL					

02. FONTE UTILIZADA PARA COMPOSIÇÃO DOS PREÇOS: _____

03. PECENTUAL DE BDI: _____% (_____).

_____ de _____ de 2022.

Carimbo da Empresa e assinatura do(a) representante.



ANEXO IV – MINUTA DO CONTRATO

CONTRATO Nº _____

TERMO DE CONTRATO QUE ENTRE SI FAZEM A PREFEITURA MUNICIPAL DE SENADOR POMPEU, ATRAVÉS DA SECRETARIA DO TRABALHO, DESENVOLVIMENTO E ASSISTÊNCIA SOCIAL, COM A EMPRESA _____, PARA O FIM QUE A SEGUIR SE DECLARA:

O MUNICÍPIO DE SENADOR POMPEU, pessoa jurídica de direito público interno, com sede na Avenida Francisco França Cambraia, s/n, Centro, Senador Pompeu/CE, inscrito no CNPJ/MF sob o nº 07.728.421/0001-82, através da SECRETARIA DO TRABALHO, DESENVOLVIMENTO E ASSISTÊNCIA SOCIAL, representada por seu Ordenador de Despesas, Sra. _____, firmado, doravante denominado de CONTRATANTE e, do outro lado, a empresa, _____ com endereço à _____ em _____, Estado do _____, inscrito no CNPJ sob o nº _____, representada por _____, portador(a) do CPF nº _____, ao fim assinado(a), doravante denominada de CONTRATADA, de acordo com o Edital de TOMADA DE PREÇOS nº ST-TP001/2022, Processo nº ST-TP001/2022, em conformidade com o que preceitua a Lei Federal nº 8.666/93 e suas alterações posteriores, sujeitando-se os contratantes às suas normas e às cláusulas e condições a seguir ajustadas:

CLAÚSULA PRIMEIRA - DA FUNDAMENTAÇÃO LEGAL

1.1-Fundamenta-se este contrato na TOMADA DE PREÇOS nº ST-TP001/2022, na Lei nº 8.666/93 e suas alterações posteriores e na proposta de preços da CONTRATADA.

CLAÚSULA SEGUNDA - DO OBJETO

2.1-O presente contrato tem por objeto a **CONTRATAÇÃO DE EMPRESA PARA PRESTAÇÃO DE SERVIÇO DE ENGENHARIA PARA REFORMA E ADAPTAÇÃO PARA ACESSIBILIDADE DO PRÉDIO DO CENTRO DE REFERÊNCIA DE ASSISTÊNCIA SOCIAL II (CRAS PAVAOZINHO) DA SECRETARIA DO TRABALHO, DESENVOLVIMENTO E ASSISTÊNCIA SOCIAL, CONFORME PROJETO BÁSICO, PARTE INTEGRANTE DESTES PROCESSOS**, conforme projeto anexo, parte integrante deste processo, conforme projetos em anexo e especificações constantes da proposta de preços da CONTRATADA, parte integrante deste processo.

CLAÚSULA TERCEIRA - DO VALOR E DA DURAÇÃO DO CONTRATO

3.1-A CONTRATANTE pagará à CONTRATADA, pela execução do objeto deste contrato o valor global de R\$ _____ (_____).

3.2-O contrato terá um prazo de vigência de _____ a partir da data da assinatura, podendo ser prorrogado nos casos e formas previstos na Lei nº 8.666, de 21 de junho de 1993 e alterações posteriores.

CLAÚSULA QUARTA - DAS CONDIÇÕES DE PAGAMENTO

4.1-A fatura relativa aos serviços efetivamente prestados deverá ser apresentada à SECRETARIA DO TRABALHO, DESENVOLVIMENTO E ASSISTÊNCIA SOCIAL, até o 10º (décimo) dia útil do mês subsequente à realização dos serviços, para fins de conferência e atestação da execução dos serviços.

4.2-A fatura constará dos serviços efetivamente prestados no período de cada mês civil, de acordo com o quantitativo efetivamente realizado no mês, cujo valor será apurado através de medição;



4.3-Caso a medição seja aprovada pela SECRETARIA DO TRABALHO, DESENVOLVIMENTO E ASSISTÊNCIA SOCIAL, o pagamento será efetuado até o 30º (trigésimo) dia após o protocolo da fatura pelo(a) CONTRATADO(A), junto ao setor competente da Prefeitura Municipal de Senador Pompeu.

CLÁUSULA QUINTA - DO REAJUSTAMENTO DE PREÇO

5.1-Os preços são firmes e irrevogáveis pelo período de 12 (doze) dias, a contar da data da apresentação da proposta. Caso o prazo exceda a 12 (doze) meses, os preços contratuais poderão ser reajustados, tomando-se por base a data da apresentação da proposta, com base no INCC – Índice Nacional da Construção Civil ou outro equivalente que venha a substituí-lo, caso este seja extinto.

CLÁUSULA SEXTA - DA FONTE DE RECURSOS

6.1-As despesas decorrentes da contratação correrão por conta da dotação orçamentária nº 0502.08.244.0033.2.027, elemento de despesa nº 4.4.90.51.00. SUBELEMENTO: 4.4.90.51.99 – FONTE DE RECURSOS 1660000000 - Transferência de Recursos do FNAS.

CLÁUSULA SÉTIMA - DAS ALTERAÇÕES CONTRATUAIS

7.1-A CONTRATADA fica obrigada a aceitar, nas mesmas condições contratuais, acréscimos ou supressões no quantitativo do objeto contratado, até o limite de 25% (vinte e cinco por cento) do valor inicial atualizado do Contrato, conforme o disposto no § 1º, art. 65, da Lei nº 8.666/93 e suas alterações posteriores.

CLÁUSULA OITAVA - DOS PRAZOS

8.1-Os serviços objeto desta licitação deverão ser executados e concluídos no prazo de 90 (noventa) dias, contados a partir do recebimento da ordem de serviço, podendo ser prorrogado nos termos da Lei 8.666/93 e suas alterações.

8.2-Os pedidos de prorrogação deverão se fazer acompanhar de um relatório circunstanciado e do novo cronograma físico-financeiro adaptado às novas condições propostas. Esses pedidos serão analisados e julgados pela fiscalização da SECRETARIA DO TRABALHO, DESENVOLVIMENTO E ASSISTÊNCIA SOCIAL da Prefeitura Municipal de Senador Pompeu.

8.3-Os pedidos de prorrogação de prazos serão dirigidos a SECRETARIA DO TRABALHO, DESENVOLVIMENTO E ASSISTÊNCIA SOCIAL, até 10 (dez) dias antes da data do término do prazo contratual.

8.4-Os atrasos ocasionados por motivo de força maior ou caso fortuito, desde que notificados no prazo de 48 (quarenta e oito) horas e aceitos SECRETARIA DO TRABALHO, DESENVOLVIMENTO E ASSISTÊNCIA SOCIAL da Prefeitura Municipal de Senador Pompeu, não serão considerados como inadimplemento contratual.

CLÁUSULA NONA - DAS OBRIGAÇÕES DA CONTRATANTE

9.1-A Contratante se obriga a proporcionar à Contratada todas as condições necessárias ao pleno cumprimento das obrigações decorrentes do Termo Contratual, consoante estabelece a Lei nº 8.666/93 e suas alterações posteriores;

9.2-Fiscalizar e acompanhar a execução do objeto contratual;

9.3-Comunicar à Contratada toda e qualquer ocorrência relacionada com a execução do objeto contratual, diligenciando nos casos que exigem providências corretivas;

9.4-Providenciar os pagamentos à Contratada à vista das Notas Fiscais /Faturas devidamente atestadas pelo Setor Competente.

CLÁUSULA DÉCIMA - DAS OBRIGAÇÕES DA CONTRATADA

10.1-Executar o objeto do Contrato de conformidade com as condições e prazos estabelecidos nesta TOMADA DE PREÇOS, no Termo Contratual e na proposta vencedora do certame;

10.2-Manter durante toda a execução do objeto contratual, em compatibilidade com as obrigações assumidas, todas as condições de habilitação e qualificação exigidas na Lei de Licitações;



Estado do Ceará
Prefeitura Municipal de Senador Pompeu



- 10.3-Utilizar profissionais devidamente habilitados;
- 10.4-Substituir os profissionais nos casos de impedimentos fortuitos, de maneira que não se prejudiquem o bom andamento e a boa prestação dos serviços;
- 10.5-Facilitar a ação da fiscalização na inspeção dos serviços, prestando, prontamente, os esclarecimentos que forem solicitados pela CONTRATANTE;
- 10.6-Responder perante a Prefeitura Municipal de Senador Pompeu, mesmo no caso de ausência ou omissão da fiscalização, indenizando-a devidamente por quaisquer atos ou fatos lesivos aos seus interesses, que possam interferir na execução do contrato, quer sejam eles praticados por empregados, prepostos ou mandatários seus. A responsabilidade se estenderá a danos causados a terceiros, devendo a CONTRATADA adotar medidas preventivas contra esses danos, com fiel observância das normas emanadas das autoridades competentes e das disposições legais vigentes;
- 10.7-Responder, perante as leis vigentes, pelo sigilo dos documentos manuseados, sendo que a CONTRATADA não deverá, mesmo após o término do contrato, sem consentimento prévio, por escrito, da CONTRATANTE, fazer uso de quaisquer documentos ou informações especificadas no parágrafo anterior, a não ser para fins de execução do contrato;
- 10.8-Providenciar a imediata correção das deficiências e/ ou irregularidades apontadas pela CONTRATANTE;
- 10.9-Pagar seus empregados no prazo previsto em lei, sendo, também, de sua responsabilidade o pagamento de todos os tributos que, direta ou indiretamente, incidam sobre a prestação dos serviços contratados inclusive as contribuições previdenciárias fiscais e parafiscais, FGTS, PIS, emolumentos, seguros de acidentes de trabalho, etc, ficando excluída qualquer solidariedade da Prefeitura Municipal de Senador Pompeu por eventuais autuações administrativas e/ou judiciais uma vez que a inadimplência da CONTRATADA, com referência às suas obrigações, não se transfere a Prefeitura Municipal de Senador Pompeu;
- 10.10-Disponibilizar, a qualquer tempo, toda documentação referente ao pagamento dos tributos, seguros, encargos sociais, trabalhistas e previdenciários relacionados com o objeto do CONTRATO;
- 10.11-Responder, pecuniariamente, por todos os danos e/ou prejuízos que forem causados à União, Estado, Município ou terceiros, decorrentes da prestação dos serviços;
- 10.12-Respeitar as normas de segurança e medicina do trabalho, previstas na Consolidação das Leis do Trabalho e legislação pertinente;
- 10.13-Responsabilizar-se pela adoção das medidas necessárias à proteção ambiental e às precauções para evitar a ocorrência de danos ao meio ambiente e a terceiros, observando o disposto na legislação federal, estadual e municipal em vigor, inclusive a Lei nº 9.605, publicada no D.O.U. de 13/02/98;
- 10.14-Responsabilizar-se perante os órgãos e representantes do Poder Público e terceiros por eventuais danos ao meio ambiente causados por ação ou omissão sua, de seus empregados, prepostos ou contratados;
- 10.15-A CONTRATADA estará obrigada ainda a satisfazer aos requisitos e atender a todas as exigências e condições a seguir estabelecidas:
- a) Prestar os serviços de acordo com o edital e seus anexos, projetos e as Normas da ABNT.
- b) Atender às normas da Associação Brasileira de Normas Técnicas (ABNT) e demais normas internacionais pertinentes ao objeto contratado;
- c) Responsabilizar-se pela conformidade, adequação, desempenho e qualidade dos serviços e bens, bem como de cada material, matéria-prima ou componente individualmente considerado, mesmo que não sejam de sua fabricação, garantindo seu perfeito desempenho;
- d) Registrar o Contrato decorrente desta licitação no CREA, na forma da Lei, e apresentar o comprovante de "Anotação de Responsabilidade Técnica - ART" correspondente, antes da apresentação da primeira fatura, perante a Prefeitura Municipal de Senador Pompeu, sob pena de retardar o processo de pagamento;

CLÁUSULA DÉCIMA-PRIMEIRA - DAS SANÇÕES ADMINISTRATIVAS

- 11.1-Pela inexecução total ou parcial das obrigações assumidas, garantidas a prévia defesa, a Administração poderá aplicar à CONTRATADA, as seguintes sanções:
- a) Advertência.



b) Multas de:

- b.1) 10,0% (dez por cento) sobre o valor contratado, em caso de recusa da licitante VENCEDORA em assinar o contrato dentro do prazo de 05 (cinco) dias úteis, contados da data da notificação feita pela CONTRATANTE
- b.2) 0,3% (três décimos por cento) sobre o valor da parcela não cumprida do Contrato, por dia de atraso na execução do objeto contratual, até o limite de 30 (trinta) dias;
- b.3) 2,0% (dois por cento) cumulativos sobre o valor da parcela não cumprida do Contrato e rescisão do pacto, a critério da SECRETARIA DO TRABALHO, DESENVOLVIMENTO E ASSISTÊNCIA SOCIAL de Senador Pompeu/CE, em caso de atraso superior a 30 (trinta) dias na execução dos serviços.
- b.4) O valor da multa referida nesta cláusulas será descontado "ex-officio" da CONTRATADA, mediante subtração a ser efetuada em qualquer fatura de crédito em seu favor que mantenha junto à SECRETARIA DO TRABALHO, DESENVOLVIMENTO E ASSISTÊNCIA SOCIAL de Senador Pompeu/CE, independente de notificação ou interpelação judicial ou extrajudicial;

c) Suspensão temporária do direito de participar de licitação e impedimento de contratar com a Administração, pelo prazo de até 02 (dois) anos;

d) Declaração de inidoneidade para licitar ou contratar com a Administração Pública, enquanto pendurarem os motivos determinantes da punição ou até que a CONTRATANTE promova sua reabilitação.

CLÁUSULA DÉCIMA-SEGUNDA - DAS RESCISÕES CONTRATUAIS

12.1-A rescisão contratual poderá ser:

12.2-Determinada por ato unilateral e escrito da CONTRATANTE, nos casos enumerados nos incisos I a XII do art. 78 da Lei Federal nº 8.666/93;

12.3-Amigável, por acordo entre as partes, mediante autorização escrita e fundamentada da autoridade competente, reduzida a termo no processo licitatório, desde que haja conveniência da Administração;

12.4-Em caso de rescisão prevista nos incisos XII e XVII do art. 78 da Lei nº 8.666/93, sem que haja culpa do CONTRATADO, será esta ressarcida dos prejuízos regulamentares comprovados, quando os houver sofrido;

12.5-A rescisão contratual de que trata o inciso I do art. 78 acarreta as conseqüências previstas no art. 80, incisos I a IV, ambos da Lei nº 8.666/93.

CLÁUSULA DÉCIMA-TERCEIRA - DOS RECURSOS ADMINISTRATIVOS

13.1-Os recursos cabíveis serão processados de acordo com o que estabelece o art. 109 da Lei nº 8666/93 e suas alterações.

13.2-Os recursos deverão ser interpostos mediante petição devidamente arrazoada e subscrita pelo representante legal da recorrente, dirigida à Comissão de Licitação da Prefeitura Municipal de Senador Pompeu.

13.3-Os recursos serão protocolados na SECRETARIA DO TRABALHO, DESENVOLVIMENTO E ASSISTÊNCIA SOCIAL de Senador Pompeu/CE, e encaminhados à Comissão de Licitação.

CLÁUSULA DÉCIMA-QUARTA - DO FORO

14.1- Fica eleito o foro da Comarca de Senador Pompeu, Estado do Ceará, para dirimir toda e qualquer controvérsia oriunda do presente, que não possa ser resolvida pela via administrativa, renunciando-se, desde já, a qualquer outro, por mais privilegiado que seja.

E, por estarem acertados as partes, firmam o presente instrumento contratual em 03 (três) vias para que possa produzir os efeitos legais.

Senador Pompeu/CE, ____ de _____ de 2022.

SECRETÁRIA DO TRABALHO,
DESENVOLVIMENTO E ASSISTÊNCIA SOCIAL
CONTRATANTE

Representante
Empresa
CONTRATADA



Estado do Ceará
Prefeitura Municipal de Senador Pompeu



TESTEMUNHAS:

01. _____

Nome:

CPF/MF:

02. _____

Nome:

CPF/MF

ANEXO V

DECLARAÇÃO

DECLARAMOS, para todos os fins e sob as penas da lei, que não executamos trabalho noturno, perigoso ou insalubre com menores de dezoito anos e de qualquer trabalho com menores de dezesseis anos, salvo na condição de aprendiz, a partir de quatorze anos, em cumprimento ao disposto no inciso XXXIII do art. 7º da Constituição Federal e de conformidade com a exigência prevista no inciso V, do art. 27 da Lei Federal nº 8.666/93 e suas alterações posteriores.

_____ - ____ de _____ de 2022.

Carimbo e assinatura do representante legal da empresa.