



EDITAL TOMADA DE PREÇOS Nº. SI-TP004/2022.



LICITAÇÃO DO TIPO MENOR PREÇO GLOBAL PARA CONTRATAÇÃO DE EMPRESA ESPECIALIZADA PARA CONSTRUÇÃO DE REDE DE ILUMINAÇÃO PÚBLICA COM TECNOLOGIA DE LED NA AVENIDA LOCALIZADA NO BAIRRO CARACARA, NO MUNICÍPIO DE SENADOR POMPEU-CE, JUNTO A SECRETARIA DE INFRAESTRUTURA, DESTE MUNICÍPIO.

A SECRETARIA DE INFRAESTRUTURA DE SENADOR POMPEU, através da Comissão Permanente de Licitação, devidamente nomeada pela PORTARIA Nº 285/2021 de 03 de Novembro de 2021, torna público para conhecimento dos interessados que, na data, horário e local abaixo previstos, abrirá licitação, na modalidade TOMADA DE PREÇOS Nº. SI-TP004/2022 do TIPO MENOR PREÇO GLOBAL, para atendimento do objeto desta licitação, de acordo com as condições estabelecidas neste Edital, observadas as disposições contidas na Lei Federal nº 8.666/93 de 21.06.93, e suas alterações posteriores. Os serviços constantes desta licitação serão realizados através de execução indireta pelo regime de empreitada por preço global.
HORÁRIO, DATA E LOCAL:

OS DOCUMENTOS DE HABILITAÇÃO E PROPOSTAS serão recebidos em sessão pública marcada para:

ÀS 09:00 HORAS.

DO DIA 15 DE JULHO DE 2022.

NO ENDEREÇO: Sala da Comissão Permanente de Licitações, localizada na Av. Francisco França Cambraia, s/n, Senador Pompeu/CE.

Constituem parte integrante deste Edital, independente de transcrição os seguintes anexos:

ANEXO I - Projeto Básico, Orçamento Básico e Cronograma Físico-financeiro.

ANEXO II - Modelo de apresentação de carta-proposta.

ANEXO III - Modelo de planilha de preços.

ANEXO IV - Minuta de contrato

ANEXO V - Minuta de declaração (Artigo. 27, inciso V, da Lei Federal nº 8.666/93 e inciso XXXIII do art. 7º da Constituição Federal).

1.0-DO OBJETO

1.1-A presente licitação tem como objeto a **CONTRATAÇÃO DE EMPRESA ESPECIALIZADA PARA CONSTRUÇÃO DE REDE DE ILUMINAÇÃO PÚBLICA COM TECNOLOGIA DE LED NA AVENIDA LOCALIZADA NO BAIRRO CARACARA, NO MUNICÍPIO DE SENADOR POMPEU-CE, JUNTO A SECRETARIA DE INFRAESTRUTURA, DESTE MUNICÍPIO**, conforme anexo I, parte integrante deste processo.

1.2- O valor estimado da presente licitação é de **R\$ 148.257,74 (cento e quarenta e oito mil duzentos e cinquenta e sete reais e setenta e quatro centavos)**.

2.0-DAS RESTRIÇÕES E CONDIÇÕES DE PARTICIPAÇÃO

2.1-RESTRIÇÕES DE PARTICIPAÇÃO:

2.1.1-Não poderá participar empresa declarada inidônea ou cumprindo pena de suspensão, que lhes tenham sido aplicadas, por força da Lei nº 8.666/93 e suas alterações posteriores;



- 2.1.2-Não poderá participar empresa com falência decretada;
2.1.3-Não será admitida a participação de interessados sob forma de consórcio ou grupo de empresas, ou com empresas com responsáveis técnicos em comum.
2.1.4-Quando um dos sócios representantes ou responsáveis técnicos da Licitante configurar no quadro de mais de uma empresa especializada no objeto desta Licitação, somente uma delas poderá participar do certame licitatório.

2.2-DAS CONDIÇÕES DE PARTICIPAÇÃO:

2.2.1-Poderá participar do presente certame licitatória pessoa jurídica, devidamente cadastrada na Prefeitura de Senador Pompeu, ou não cadastrada, que atender a todas as condições exigidas para cadastramento até o 3º (terceiro) dia anterior à data para abertura do certame, observada a necessária qualificação, conforme reza o art. 22 §2º da Lei Federal nº 8.666/93.

3.0-DOS ENVELOPES

3.1-A documentação necessária à Habilitação, bem como as Propostas de Preços deverão ser apresentadas simultaneamente à Comissão de Licitação, em envelopes distintos, opacos e fechados, no dia, hora e local indicado no preâmbulo deste Edital, conforme abaixo:

**À PREFEITURA MUNICIPAL DE SENADOR POMPEU
(IDENTIFICAÇÃO DA EMPRESA)
ENVELOPE Nº 01 - DOCUMENTAÇÃO
TOMADA DE PREÇOS Nº. SI-TP004/2022.**

**À PREFEITURA MUNICIPAL DE SENADOR POMPEU
(IDENTIFICAÇÃO DA EMPRESA)
ENVELOPE Nº 02 - PROPOSTA DE PREÇOS
TOMADA DE PREÇOS Nº. SI-TP004/2022.**

- 3.2-É obrigatória a assinatura de quem de direito da PROPONENTE na PROPOSTA DE PREÇOS.
3.3-Os Documentos de Habilitação e as Propostas de Preços deverão ser apresentados por preposto da licitante com poderes de representação legal, através de procuração pública ou particular com firma reconhecida. A não apresentação não implicará em inabilitação. No entanto, o representante não poderá pronunciar-se em nome da licitante, salvo se estiver sendo representada por um de seus dirigentes, que deverá apresentar cópia do contrato social e documento de identidade.
3.4-Qualquer pessoa poderá entregar os Documentos de Habilitação e as Propostas de Preços de mais de uma licitante. Porém, nenhuma pessoa, ainda que munida de procuração, poderá representar mais de uma licitante junto à Comissão, sob pena de exclusão sumária das licitantes representadas.

4.0-DOS DOCUMENTOS DE HABILITAÇÃO - ENVELOPE "A".

- 4.1-Os Documentos de Habilitação deverão ser apresentados da seguinte forma:
a) Em originais ou publicação em Órgão Oficial, ou, ainda, por qualquer processo de cópia autenticada em Cartório, ou por Servidor desta Comissão de Licitação, exceto para a garantia, quando houver, cujo documento comprobatório deverá ser exibido exclusivamente em original;
b) Dentro do prazo de validade, para aqueles cuja validade possa se expirar. Na hipótese do documento não conter expressamente o prazo de validade, deverá ser acompanhado de declaração ou regulamentação do órgão emissor que disponha sobre a validade do mesmo. Na ausência de tal declaração ou regulamentação, o documento será considerado válido pelo prazo de 30 (trinta) dias, a partir da data de sua emissão;

4.2-OS DOCUMENTOS DE HABILITAÇÃO CONSISTIRÃO DE:

4.2.1-HABILITAÇÃO JURÍDICA:

- 4.2.1.1-Certificado de Registro Cadastral (CRC) emitido por esta Prefeitura Municipal, dentro do prazo de validade, guardada a conformidade com o objeto da licitação, ou documento comprobatório de



Estado do Ceará
Prefeitura Municipal de Senador Pompeu



atendimento às condições exigidas para o cadastramento como dispõe o art. 22, § 2º da Lei Federal nº 8.666/93.

4.2.2.2-Documento Oficial de Identificação com foto do responsável legal ou signatário da proposta.

4.2.2.3-A Constituição da empresa, deverá ser comprovada de nas formas a seguir:

- a) Registro comercial, no caso de empresa individual;
- b) Ato constitutivo, estatuto ou contrato social em vigor, devidamente registrado, em se tratando de sociedades comerciais, e, no caso de sociedades por ações, acompanhado de documentos de eleição de seus administradores;
- c) inscrição do ato constitutivo, no caso de sociedades civis, acompanhada de prova de diretoria em exercício;
- d) decreto de autorização, em se tratando de empresa ou sociedade estrangeira em funcionamento no País, e ato de registro ou autorização para funcionamento expedido pelo órgão competente, quando a atividade assim o exigir.

4.2.3-REGULARIDADE FISCAL E TRABALHISTA:

4.2.3.1-Prova de inscrição no Cadastro Nacional de Pessoas Jurídicas – CNPJ;

4.2.3.2-Prova de Inscrição do Cadastro Municipal de Prestadores de Serviços (ISS);

4.2.3.3-Prova de regularidade para com a Fazenda Federal, Estadual e Municipal do domicílio ou sede do licitante.

a) A comprovação de regularidade para com a Fazenda Federal deverá ser feita através da Certidão Negativa de Débitos relativos aos Tributos Federais e à Dívida Ativa da União, emitida nos moldes da Portaria Conjunta PGFN/RFB nº 1.751, de 02.10.2014.

b) A comprovação de regularidade para com a Fazenda Estadual deverá ser feita através de Certidão Consolidada Negativa de Débitos inscritos na Dívida Ativa Estadual;

c) A comprovação de regularidade para com a Fazenda Municipal deverá ser feita através de Certidão Consolidada Negativa de Débitos inscritos na Dívida Ativa Municipal da sede do licitante.

4.2.3.4-Prova de situação regular perante o Fundo de Garantia por Tempo de Serviço - FGTS, através de Certificado de Regularidade de Situação - CRS e;

4.2.3.5-Prova de inexistência de débitos inadimplidos perante a Justiça do Trabalho, mediante a apresentação de Certidão Negativa de Débitos Trabalhistas - CNDT, por imposição legal da Lei nº 12.440/11.

4.2.4-QUALIFICAÇÃO TÉCNICA:

4.2.4.1- Comprovação do registro ou inscrição no Conselho Regional de Engenharia e Agronomia - CREA da região da sede da empresa, devidamente atualizado, no qual constem os nomes de seus responsáveis técnicos;

4.2.4.2-Atestado técnico fornecido por pessoa jurídica de direito público ou privado, devidamente registrado e certificado na entidade profissional competente - CREA, que comprove que a licitante possui em seu QUADRO TÉCNICO, profissional ENGENHEIRO CIVIL que tenha executado serviços semelhantes com o objeto ora licitado ou superior.

4.2.4.3-Entende-se, para fins deste Edital, como pertencente ao quadro permanente:

a) **Se EMPREGADO**, comprovando-se o vínculo empregatício através de cópia da "Ficha ou Livro de Registro de Empregado", da Carteira de Trabalho e Previdência Social - CTPS e das provas de recolhimento das obrigações sociais (FGTS) e (INSS) relativas ao último mês anterior à data de publicação deste edital, acompanhadas das respectivas relações de empregados, ou demonstre condições profissionais efetiva de desempenhar o serviço no momento da execução do contrato.

b) **O SÓCIO**, comprovando-se a participação societária através de cópia do Contrato social e aditivos, se houver, devidamente registrado(s) na Junta Comercial.

c) **Se CONTRATADO**, apresentar contrato de prestação de serviço, vigente na data de abertura deste certame, comprovando, ainda, o registro do responsável técnico da licitante junto ao CREA, acompanhado de declaração ou documento equivalente expedido, também pelo CREA, que indique a relação das empresas em que o profissional contratado figure como responsável técnico.

A



4.2.4.4 - Não serão aceitos atestados de Fiscalização, Supervisão, Gerenciamento, Controle Tecnológico ou Assessoria Técnica de Obras, nem atestados de responsabilidade técnica não baixados por execução dos serviços junto ao CREA.

4.2.4.5 - Declaração expressa da própria licitante, de que realizou a Visita Técnica aos Locais dos Serviços, e que conheceu todos os elementos que influenciarão diretamente na sua proposta de preços.

4.2.4.2 - Atestado de Capacidade Técnica fornecido por pessoa jurídica de direito público ou privado, que comprove que a licitante executou serviços semelhantes com o objeto ora licitado ou superior.

4.2.4.6 - Indicação do pessoal técnico adequado e disponível para a realização do objeto da licitação, bem como a qualificação curricular de cada um dos membros da equipe técnica que se responsabilizará pelos trabalhos, este documento deverá ser assinado por sócio administrador ou por representante legal da empresa, e deverá estar com firma reconhecida;

4.2.5 - O licitante deverá juntar Declaração expressa assinada pelo(s) Responsável(is) Técnico(s), detentor(es) do(s) atestado(s) E/OU certidão(ões) de capacidade técnica, com firma reconhecida, informando que o(s) mesmo(s) concorda(m) com a inclusão de seu(s) nome(s) na participação permanente dos serviços na condição de profissional(is) responsável(is) técnico(s).

4.2.6-QUALIFICAÇÃO ECONÔMICO-FINANCEIRA:

4.2.6.1-Balanço Patrimonial e demonstrativos contábeis do último exercício social (2021), já exigíveis e apresentados na forma da lei, que comprove a boa situação financeira da empresa, vedada a sua substituição por balancetes ou balanços provisórios, podendo ser atualizados por índices oficiais, quando encerrado há mais de 03 (três) meses da data da apresentação da proposta.

Observações: serão considerados aceitos como na forma da lei o balanço patrimonial e demonstrações contábeis assim apresentados:

a.1) Sociedades regidas pela Lei nº 6.404/76 (sociedade anônima): - publicados em Diário Oficial ou publicados em jornal de grande circulação;

a.2) Sociedades Limitadas (LTDA): por fotocópia do livro Diário, inclusive com os Termos de Abertura e de Encerramento, devidamente autenticado na Junta Comercial da sede ou domicílio da licitante ou em outro órgão equivalente, ou fotocópia do Balanço, Demonstrações

Contábeis e os Termos de Abertura e de Encerramento devidamente registrados ou autenticadas na Junta Comercial da sede ou domicílio da licitante;

a.3) Sociedades sujeitas ao regime estabelecido na Lei Complementar nº 123 - Lei das Microempresas e das Empresas de Pequeno Porte - por fotocópia do livro Diário, inclusive com os Termos de: Abertura e de Encerramento, devidamente autenticado na Junta Comercial da sede ou domicílio da licitante ou em outro órgão equivalente, ou - fotocópia do Balanço, Demonstrações Contábeis e os Termos de Abertura e de Encerramento devidamente registrados ou autenticadas na Junta Comercial da sede ou domicílio da licitante;

a.4) Sociedade criada no exercício em curso: - fotocópia do Balanço de Abertura, devidamente registrado ou autenticado na Junta Comercial da sede ou domicílio da licitante;

a.5) O balanço patrimonial e as demonstrações contábeis deverão estar assinados por Contador ou por outro profissional equivalente, devidamente registrado no Conselho Regional de Contabilidade.

a.6) Os licitantes deverão comprovar a boa situação financeira através dos índices abaixo, uma vez que, não ferem ao disposto no art. 31, da Lei 8.666/1993 e foram estabelecidos em valores extremamente razoáveis para avaliar a qualificação econômico-financeira dos licitantes, a ser demonstrada pelo Balanço Patrimonial e será ratificada através dos seguintes índices:

LG = Ativo Circulante + Realizável a Longo Prazo = maior ou igual a 1,00;

Passivo Circulante + Passivo Não Circulante (ELP)



O índice de Liquidez Corrente demonstra a capacidade de pagamento a curto prazo, relacionando tudo que se converterá em dinheiro no curto prazo com as dívidas também de curto prazo. Índice menor do que 1,00 demonstra que a empresa não possui recursos financeiros para honrar suas obrigações de curto prazo, o que pode inviabilizar a continuidade das atividades da empresa.

$LC = \frac{\text{Ativo Circulante}}{\text{Passivo Circulante}} = \text{maior ou igual a } 1,00;$

O índice de Liquidez Geral demonstra a capacidade de pagamento da empresa a longo prazo, relacionando tudo que se converterá em dinheiro no curto e no longo prazo com as dívidas também de curto e de longo prazo. Índice menor do que 1,00 demonstra que a empresa não possui recursos financeiros suficientes para pagar as suas dívidas a longo prazo, o que pode comprometer a continuidade das atividades da empresa.

$SG = \frac{\text{Ativo Total}}{\text{Passivo Circulante} + \text{Passivo Não Circulante}} = \text{maior ou igual a } 1,00$
(ELP)

O grau de solvência demonstra a capacidade da empresa em liquidar suas obrigações no caso de falência. Se o índice for maior que 1,00 pode-se dizer que a empresa é solvente, quer dizer que o Exigível não pode ser maior que o Ativo ou Passivo Total.

b) Os índices estabelecidos atendem ao disposto no art. 31, § 5º, da Lei 8.666/93, pois permitem a comprovação da situação financeira da empresa de forma objetiva, foram estabelecidos observando valores usualmente adotados para a avaliação da situação financeira das empresas e não frustram ou restringem o caráter competitivo do certame, pois foram estabelecidos em patamares mínimos aceitáveis.

4.2.6.2-Os documentos apresentados deverão ser, obrigatoriamente, da mesma sede, ou seja, se da matriz, todos da matriz, se de alguma filial, todos da mesma filial, com exceção dos documentos que são válidos para matriz e todas as filiais. Caso a Empresa seja vencedora, o preço registrado na Ata de Registro de Preços será com a sede que apresentou a documentação.

4.2.6.3-A licitante deverá fornecer, a título de informação, número de telefone, fax, e pessoa de contato, preferencialmente local e as fotos externas e internas do seu estabelecimento. Por não tratar-se de exigências previstas em lei, a ausência desses dados não a tornará inabilitada.

4.2.6.4- Certidão Negativa de Falência, expedida pelo distribuidor judicial da sede da pessoa jurídica. (A empresa que se encontra em fase de recuperação judicial apresentar Documento Comprobatório).

4.3-OUTRAS EXIGÊNCIAS

4.3.1-Declaração expressa de que atende ao disposto no art. 7º, inciso XXXIII da Constituição Federal e declaração de inexistência de fato impeditivo para participação da presente licitação.

4.3.2-Em se tratando de Microempresa ou Empresa de Pequeno Porte, nos termos da Lei Complementar nº 123/2006 alterada pela Lei Complementar nº 147/2014, para que essa possa gozar dos benefícios previstos nos arts. 42 a 45 da referida Lei é necessário, apresentação nos documentos de habilitação, apresentar declaração reafirmando sua condição de enquadramento (ME ou EPP);

4.3.3-Caso o proponente enquadrado na condição de microempresa ou empresa de pequeno porte não apresente a declaração, na forma do item anterior, este poderá participar do procedimento licitatório, sem direito, entretanto, é fruição dos benefícios previstos nos arts. 42 a 45 da Lei Complementar nº 123/2006.

4.4-A licitante deverá fornecer, a título de informação, número de telefone fixo, fax, e endereço da empresa, para possível averiguação do município, assim como fotos da sede da empresa, conforme orientação dos órgãos fiscalizadores. A ausência desses dados não a tornará inabilitada.

5.0- DA PROPOSTA DE PREÇO - ENVELOPE "B"



5.1-As propostas deverão ser apresentadas em papel timbrado ^{rubricado}, preenchidas datilografadas/digitadas ou impressas por qualquer processo mecânico, eletrônico ou manual, sem emendas, rasuras ou entrelinhas, entregue em envelope lacrado.

5.2-AS PROPOSTAS DE PREÇOS DEVERÃO, AINDA, CONTER:

- 5.2.1-A razão social, local da sede e o número de inscrição no CNPJ da licitante;
- 5.2.2-Assinatura do Representante Legal;
- 5.2.3-Indicação do prazo de validade das propostas, não inferior a 60 (sessenta) dias, contados da data da apresentação das mesmas;
- 5.2.4-Preço total proposto, cotado em moeda nacional, em algarismos e por extenso, já consideradas, no mesmo, todas as despesas, inclusive tributos, mão-de-obra e transporte, incidentes direta ou indiretamente no objeto deste Edital;
- 5.2.5-Planilha de Orçamento e cronograma físico-financeiro, contendo preços unitários e totais de todos os itens constantes do **ANEXO I**;
- 5.2.6-Planilha de composição de preços unitários, para cada serviço contendo os insumos e coeficientes de produtividade necessários à execução de cada serviço, quais sejam equipamentos, mão-de-obra, totalização de encargos sociais, insumos, transportes, BDI, totalização de impostos e taxas, e quaisquer outros necessários à execução dos serviços.
- 5.2.7-Planilha analítica dos encargos sociais;
- 5.2.8-Composição analítica da taxa de B.D.I. (Benefícios e Despesas Indiretas);
- 5.2.9-Correrão por conta da proponente vencedora todos os custos que porventura deixar de explicitar em sua proposta.
- 5.2.10-Ocorrendo divergência entre os valores propostos, prevalecerão os descritos por extenso e, no caso de incompatibilidade entre os valores unitário e total, prevalecerá o valor unitário.

6.0-DO PROCESSAMENTO DA LICITAÇÃO

- 6.1-A presente Licitação na modalidade TOMADA DE PREÇOS será processada e julgada de acordo com o procedimento estabelecido no art. 43 da Lei nº 8.666/93 e suas alterações posteriores.
- 6.2-Depois a entrega dos envelopes pelos licitantes, não serão aceitos quaisquer adendos, acréscimos ou supressões ou esclarecimento sobre o conteúdo dos mesmos.
- 6.3-Os esclarecimentos, quando necessários e desde que solicitados pela Comissão deste Município, constarão obrigatoriamente da respectiva ata.
- 6.4-É facultado à Comissão ou autoridade superior, em qualquer fase da Licitação, promover diligência destinada a esclarecer ou complementar a instrução do processo, vedada a inclusão de documentos ou informações que deveria constar originariamente da proposta.
- 6.5-Será lavrada ata circunstanciada durante todo o transcorrer do processo licitatório, que será assinada pela Comissão de Licitação e os licitantes presentes, conforme dispõe § 1º do art. 43 da Lei de Licitações.
- 6.6-O recebimento dos envelopes contendo os documentos de habilitação e a proposta de preço, será realizado simultaneamente em ato público, no dia, hora e local previsto neste Edital.
- 6.7-Para a boa condução dos trabalhos, os licitantes deverão se fazer representar por, no máximo, 02 (duas) pessoas.
- 6.8-Os membros da Comissão e 02 (dois) licitantes, escolhidos entre os presentes como representantes dos concorrentes, examinarão e rubricarão todas as folhas dos Documentos de Habilitação e Propostas de Preços apresentados;
- 6.9-Recebidos os envelopes "A" **DOCUMENTOS DE HABILITAÇÃO**, "B" **PROPOSTA DE PREÇOS**", proceder-se-á com a abertura e a análise dos envelopes referentes à documentação.
- 6.10-A Comissão poderá, ao seu exclusivo critério, proclamar na mesma sessão, o resultado da habilitação, ou convocar outra para esse fim, ficando cientificados os interessados;
- 6.11-Divulgado o resultado da habilitação, a Comissão de Licitação, após obedecer ao disposto no art. 109, inciso I, alínea "a", da Lei de Licitações, fará a devolução aos inabilitados, dos seus envelopes "proposta de preços", lacrados.
- 6.12-Abertura das propostas de preços das licitantes habilitadas, que serão examinadas pela Comissão e pelas licitantes presentes.

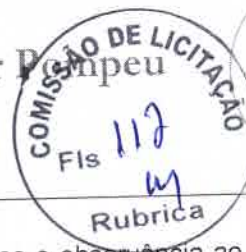

- 6.13-Divulgação do resultado do julgamento da proposta de preços e observância ao prazo recursal previsto no art. 109, inciso I, alínea "b", da Lei nº 8.666/93.
- 6.14-Após a fase de habilitação, não cabe desistência de proposta, salvo motivo justo decorrente de fato superveniente e aceito pela Comissão de Licitação.

7.0-DO CRITÉRIO DE JULGAMENTO

A)-AVALIAÇÃO DOS DOCUMENTOS DE HABILITAÇÃO – ENVELOPE "A"

- 7.1-Compete exclusivamente à Comissão avaliar o mérito dos documentos e informações prestadas, bem como julgar a capacidade técnica, econômica e financeira de cada proponente e a exequibilidade das propostas apresentadas.
- 7.2-A habilitação será julgada com base nos Documentos de Habilitação apresentados, observadas as exigências pertinentes à Habilitação Jurídica, Regularidade Fiscal, Qualificação Técnica e à Qualificação Econômica e Financeira.
- 7.3-Serão observados os benefícios concedidos às Microempresas e Empresas de Pequeno Porte pela lei Complementar nº123/2006 alterada pela Lei Complementar nº 147/2014;

B)-AVALIAÇÃO DAS PROPOSTAS – ENVELOPE "B"

- 7.3-A presente licitação será julgada pelo critério do menor preço, conforme inciso I, § 1º do art. 45 da Lei das Licitações.
- 7.4-Serão desclassificadas as propostas:
- 7.4.1-Que não atenderem as especificações deste Edital de Tomada de Preços, inclusive, com relação à indicação do **percentual de B.D.I** e da **FUNTE utilizada para cotação dos preços propostos** e de não apresentarem as peças estabelecidas no item 5.2;
- 7.4.2-Que apresentarem preços unitários irrisórios, de valor zero, ou preços excessivos ou inexequíveis (na forma do Art. 48 da Lei de Licitações), ou superiores ao valor estimado para esta licitação, constante do item 1.2 deste edital;
- 7.4.3-Que apresentarem condições ilegais, omissões, erros e divergência ou conflito com as exigências deste Edital;
- 7.4.4-Na proposta prevalecerá, em caso de discordância entre os valores numéricos e por extenso, estes últimos.
- 7.4.5-Não será considerada qualquer oferta de vantagem não prevista nesta Tomada de Preços, nem preço ou vantagem baseada nas ofertas dos demais licitantes;
- 7.4.6-Os erros de soma e/ou multiplicação, bem como o valor total proposto, eventualmente, configurado nas Propostas de Preços das proponentes, serão devidamente corrigidos, não se constituindo, de forma alguma, como motivo para desclassificação da proposta.
- 7.4.7- No caso de empate entre duas ou mais propostas, como critério de desempate a classificação se fará, obrigatoriamente, por sorteio, vedado outro processo.
- 7.4.8-Nesta licitação será assegurado, como critério de desempate, preferência de contratação para as microempresas e empresas de pequeno porte, conforme determina o artigo 44 da Lei Complementar nº123/2006 alterada pela Lei Complementar nº 147/2014.**
- 7.4.8.1-Entende-se por empate aquelas situações em que as propostas apresentadas pelas microempresas e empresas de pequeno porte sejam iguais ou até 10 % (dez por cento) superiores à proposta mais bem classificada.**
- 7.4.9- Será declarada vencedora a proposta de **MENOR PREÇO GLOBAL** entre as licitantes classificadas;
- 7.10- De conformidade com o parecer da CPL, não constituirá causa de inabilitação nem de desclassificação da proponente a irregularidade formal que não afete o conteúdo ou a idoneidade da proposta e/ou documentação;

8.0-DA ADJUDICAÇÃO

- 8.1-A adjudicação da presente licitação à licitante vencedora será efetivada mediante termo circunstanciado, obedecida à ordem classificatória, depois de ultrapassado o prazo recursal.



9.0-DO CONTRATO

9.1-Será celebrado instrumento de Contrato, conforme minuta anexa a presente TOMADA DE PREÇOS, que deverá ser assinado pelas partes no prazo de 05 (cinco) dias consecutivos, a partir da data de convocação encaminhada à licitante vencedora.

9.2-A recusa injustificada do adjudicatário em assinar o "Termo de Contrato" no prazo estabelecido no subitem anterior, caracterizará o descumprimento total da obrigação, ficando sujeita às penalidades previstas no **item 18.1, sub-alínea "b.1"** do Edital;

9.3-Considera-se como parte integrante do Contrato, os termos da proposta vencedora e seu anexo, bem como os demais elementos concernentes à licitação, que serviram de base ao processo licitatório.

9.4-O prazo de convocação a que se refere o **subitem 9.1**, poderá ter uma única prorrogação com o mesmo prazo, quando solicitado pela licitante, e desde que ocorra motivo justificado e aceito pela Administração.

9.5-É facultado à Administração, quando o convocado não assinar o "Termo de Contrato" no prazo e condições estabelecidos, convocar os licitantes remanescentes, obedecendo a ordem de classificação estabelecida pela Comissão, para fazê-lo em igual prazo e nas mesmas condições propostas pelo primeiro colocado, ou revogar a licitação consoante prevê a Lei nº 8.666/93 e suas alterações posteriores.

10.0-DOS PRAZOS

10.1-Os serviços objeto desta licitação deverão ser executados e concluídos no prazo de até **60 (sessenta) dias, obedecendo ao estabelecido no Cronograma físico-financeiro para cada serviço**, contados a partir do recebimento da ordem de serviço, podendo ser prorrogado nos termos da Lei 8.666/93 e suas alterações.

10.2-Os pedidos de prorrogação deverão se fazer acompanhar de um relatório circunstanciado e do novo cronograma físico-financeiro adaptado às novas condições propostas. Esses pedidos serão analisados e julgados pela fiscalização da SECRETARIA DE INFRAESTRUTURA da Prefeitura Municipal de Senador Pompeu.

10.3-Os pedidos de prorrogação de prazos serão dirigidos à SECRETARIA DE INFRAESTRUTURA, até 10 (dez) dias antes da data do término do prazo contratual.

10.4-Os atrasos ocasionados por motivo de força maior ou caso fortuito, desde que notificados no prazo de 48 (quarenta e oito) horas e aceitos pela SECRETARIA DE INFRAESTRUTURA da Prefeitura Municipal de Senador Pompeu, não serão considerados como inadimplemento contratual.

11.0-DAS OBRIGAÇÕES DA CONTRATANTE

11.1-A Contratante se obriga a proporcionar à Contratada todas as condições necessárias ao pleno cumprimento das obrigações decorrentes do Termo Contratual, consoante estabelece a Lei nº 8.666/93 e suas alterações posteriores;

11.2-Fiscalizar e acompanhar a execução do objeto contratual;

11.3-Comunicar à Contratada toda e qualquer ocorrência relacionada com a execução do objeto contratual, diligenciando nos casos que exigem providências corretivas;

11.4-Providenciar os pagamentos à Contratada à vista das Notas Fiscais /Faturas devidamente atestadas pelo Setor Competente.

12.0-DAS OBRIGAÇÕES DA CONTRATADA

12.1-Executar o objeto do Contrato de conformidade com as condições e prazos estabelecidos nesta Tomada de Preços, no Termo Contratual e na proposta vencedora do certame;

12.2-Manter durante toda a execução do objeto contratual, em compatibilidade com as obrigações assumidas, todas as condições de habilitação e qualificação exigidas na Lei de Licitações;

12.3-Utilizar profissionais devidamente habilitados;

12.4-Substituir os profissionais nos casos de impedimentos fortuitos, de maneira que não se prejudiquem o bom andamento e a boa prestação dos serviços;

12.5-Facilitar a ação da fiscalização na inspeção dos serviços, prestando, prontamente, os esclarecimentos que forem solicitados pela CONTRATANTE;



Estado do Ceará
Prefeitura Municipal de Senador Pompeu



- 12.6-Responder perante a Prefeitura Municipal de Senador Pompeu, mesmo no caso de ausência ou omissão da fiscalização, indenizando-a devidamente por quaisquer atos ou fatos lesivos aos seus interesses, que possam interferir na execução do contrato, quer sejam eles praticados por empregados, prepostos ou mandatários seus. A responsabilidade se estenderá a danos causados a terceiros, devendo a CONTRATADA adotar medidas preventivas contra esses danos, com fiel observância das normas emanadas das autoridades competentes e das disposições legais vigentes;
- 12.7-Responder, perante as leis vigentes, pelo sigilo dos documentos manuseados, sendo que a CONTRATADA não deverá, mesmo após o término do contrato, sem consentimento prévio, por escrito, da CONTRATANTE, fazer uso de quaisquer documentos ou informações especificadas no parágrafo anterior, a não ser para fins de execução do contrato;
- 12.8-Providenciar a imediata correção das deficiências e/ ou irregularidades apontadas pela CONTRATANTE;
- 12.9-Pagar seus empregados no prazo previsto em lei, sendo, também, de sua responsabilidade o pagamento de todos os tributos que, direta ou indiretamente, incidam sobre a prestação dos serviços contratados inclusive as contribuições previdenciárias fiscais e parafiscais, FGTS, PIS, emolumentos, seguros de acidentes de trabalho, etc, ficando excluída qualquer solidariedade da Prefeitura Municipal de Senador Pompeu por eventuais autuações administrativas e/ou judiciais uma vez que a inadimplência da CONTRATADA, com referência às suas obrigações, não se transfere a Prefeitura Municipal de Senador Pompeu;
- 12.10-Disponibilizar, a qualquer tempo, toda documentação referente ao pagamento dos tributos, seguros, encargos sociais, trabalhistas e previdenciários relacionados com o objeto do CONTRATO;
- 12.11-Responder, pecuniariamente, por todos os danos e/ou prejuízos que forem causados à União, Estado, Município ou terceiros, decorrentes da prestação dos serviços;
- 12.12-Respeitar as normas de segurança e medicina do trabalho, previstas na Consolidação das Leis do Trabalho e legislação pertinente;
- 12.13-Responsabilizar-se pela adoção das medidas necessárias à proteção ambiental e às precauções para evitar a ocorrência de danos ao meio ambiente e a terceiros, observando o disposto na legislação federal, estadual e municipal em vigor, inclusive a Lei nº 9.605, publicada no D.O.U. de 13/02/98;
- 12.14-Responsabilizar-se perante os órgãos e representantes do Poder Público e terceiros por eventuais danos ao meio ambiente causados por ação ou omissão sua, de seus empregados, prepostos ou contratados;
- 12.15-A CONTRATADA estará obrigada ainda a satisfazer aos requisitos e atender a todas as exigências e condições a seguir estabelecidas:

- a) Prestar os serviços de acordo com o edital e seus anexos, projetos e as Normas da ABNT.
- b) Atender às normas da Associação Brasileira de Normas Técnicas (ABNT) e demais normas internacionais pertinentes ao objeto contratado;
- c) Responsabilizar-se pela conformidade, adequação, desempenho e qualidade dos serviços e bens, bem como de cada material, matéria-prima ou componente individualmente considerado, mesmo que não sejam de sua fabricação, garantindo seu perfeito desempenho;
- d) Registrar o Contrato decorrente desta licitação no CREA, na forma da Lei, e apresentar o comprovante de "Anotação de Responsabilidade Técnica - ART" correspondente, antes da apresentação da primeira fatura, perante a Prefeitura Municipal de Senador Pompeu, sob pena de retardar o processo de pagamento;

13.0-DA DURAÇÃO DO CONTRATO

13.1-O contrato terá um prazo da data de sua assinatura até 60 (sessenta) dias, contados a partir da data da emissão da ordem de serviço, podendo ser prorrogado nos casos e formas previstos na Lei nº 8.666, de 21 de junho de 1993 e alterações posteriores.

14.0-DAS CONDIÇÕES DE PAGAMENTO



14.1-A fatura relativa aos serviços efetivamente prestados deverá ser apresentada à SECRETARIA DE INFRAESTRUTURA, até o 10º (décimo) dia útil do mês subsequente à realização dos serviços, para fins de conferência e atestação da execução dos serviços.

14.2-A fatura constará dos serviços efetivamente prestados no período de cada mês civil, de acordo com o quantitativo efetivamente realizado no mês, cujo valor será apurado através de medição;

14.3-Caso a medição seja aprovada pela SECRETARIA DE INFRAESTRUTURA, o pagamento será efetuado até o 30º (trigésimo) dia após o protocolo da fatura pelo(a) CONTRATADO(A), junto ao setor competente da Prefeitura Municipal de Senador Pompeu.

15.0-DAS FONTES DE RECURSOS

15.1-As despesas decorrentes da contratação correrão por conta da dotação orçamentária nº 0701.25.752.0048.1.021, elemento de despesa nº 4.4.90.51.00. SUBELEMENTO: 4.4.90.51.99 - FONTE DE RECURSOS 1706000000 (Transferência Especial da União).

16.0-DO REAJUSTAMENTO DE PREÇO

16.1-Os preços são firmes e irrevogáveis pelo período de 12 (doze) meses, a contar da data da apresentação da proposta. Caso o prazo exceda a 12 (doze) meses, os preços contratuais poderão ser reajustados, tomando-se por base a data da apresentação da proposta, com base no INCC - Índice Nacional da Construção Civil ou outro equivalente que venha a substituí-lo, caso este seja extinto.

17.0-DAS ALTERAÇÕES CONTRATUAIS

17.1-A CONTRATADA fica obrigada a aceitar, nas mesmas condições contratuais, acréscimos ou supressões no quantitativo do objeto contratado, até o limite de 25% (vinte e cinco por cento) do valor inicial atualizado do Contrato, conforme o disposto no § 1º, art. 65, da Lei nº 8.666/93 e suas alterações posteriores.

18.0- DAS SANÇÕES ADMINISTRATIVAS

18.1- Pela inexecução total ou parcial das obrigações assumidas, garantidas a prévia defesa, a Administração poderá aplicar à CONTRATADA, as seguintes sanções:

a) Advertência.

b) Multas de:

b.1) 10,0% (dez por cento) sobre o valor contratado, em caso de recusa da licitante VENCEDORA em assinar o contrato dentro do prazo de 05 (cinco) dias úteis, contados da data da notificação feita pela CONTRATANTE;

b.2) 0,3% (três décimos por cento) sobre o valor da parcela não cumprida do Contrato, por dia de atraso na execução do objeto contratual, até o limite de 60 (sessenta) dias;

b.3) 2,0% (dois por cento) cumulativos sobre o valor da parcela não cumprida do Contrato e rescisão do pacto, a critério do SECRETARIA DE INFRAESTRUTURA DE SENADOR POMPEU-CE, em caso de atraso superior a 60 (sessenta) dias na execução dos serviços.

b.4) O valor da multa referida nesta cláusulas será descontado "ex-officio" da CONTRATADA, mediante subtração a ser efetuada em qualquer fatura de crédito em seu favor que mantenha junto à SECRETARIA DE INFRAESTRUTURA DE SENADOR POMPEU/CE, independente de notificação ou interposição judicial ou extrajudicial;

c) Suspensão temporária do direito de participar de licitação e impedimento de contratar com a Administração, pelo prazo de até 02 (dois) anos;

d) Declaração de inidoneidade para licitar ou contratar com a Administração Pública, enquanto perdurarem os motivos determinantes da punição ou até que a CONTRATANTE promova sua reabilitação.

19.0-DAS RESCISÕES CONTRATUAIS

19.1-A rescisão contratual poderá ser:



19.2-Determinada por ato unilateral e escrito da CONTRATANTE, nos casos enumerados nos incisos I a XII do art. 78 da Lei Federal nº 8.666/93;

19.3-Amigável, por acordo entre as partes, mediante autorização escrita e fundamentada da autoridade competente, reduzida a termo no processo licitatório, desde que haja conveniência da Administração;

19.4-Em caso de rescisão prevista nos incisos XII e XVII do art. 78 da Lei nº 8.666/93, sem que haja culpa do CONTRATADO, será esta ressarcida dos prejuízos regulamentares comprovados, quando os houver sofrido;

19.5-A rescisão contratual de que trata o inciso I do art. 78 acarreta as consequências previstas no art. 80, incisos I a IV, ambos da Lei nº 8.666/93.

20.0-DOS RECURSOS ADMINISTRATIVOS

20.1-Os recursos cabíveis serão processados de acordo com o que estabelece o art. 109 da Lei nº 8666/93 e suas alterações.

20.2-Os recursos deverão ser interpostos mediante petição devidamente arrazoada e subscrita pelo representante legal da recorrente, dirigida à Comissão de Licitação da Prefeitura Municipal de Senador Pompeu.

20.3-Os recursos serão protocolados na Comissão de Licitação de Senador Pompeu/CE.

21.0-DAS DISPOSIÇÕES FINAIS

21.1-A apresentação da proposta implica na aceitação plena das condições estabelecidas nesta TOMADA DE PREÇOS.

21.2-Esta licitação poderá ser, em caso de feriado, transferida para o primeiro dia útil subsequente, na mesma hora e local.

21.3-Para dirimir quaisquer dúvidas e emissão de documentos, o proponente poderá dirigir-se à Comissão de Licitação, na Rua Av. Francisco França Cambraia, S/N, Centro, Senador Pompeu, Ceará, durante o período das 08h00min às 12h00min horas, de segunda a sexta-feira.

21.4-Conforme a legislação em vigor, esta licitação, na modalidade TOMADA DE PREÇOS poderá ser:

a) anulada, a qualquer tempo, por ilegalidade constatada ou provocada em qualquer fase do processo;

b) revogada, por conveniência da Administração, decorrente de motivo superveniente, pertinente e suficiente para justificar o ato;

21.5-Os casos omissos serão resolvidos pela Comissão Permanente de Licitação nos termos da legislação pertinente.

21.6-Cópias do edital anexos e serão fornecidas gratuitamente, nos dias úteis, nos horários de atendimento ao público, das 08h00min às 12h00min, na sala da Comissão Permanente de Licitação, localizada na Av. Francisco França Cambraia, s/n, Senador Pompeu/CE. Outras informações poderão ser obtidas, também, através do portal TCE-CE: <https://licitacoes.tce.ce.gov.br/> e pelo site do município <https://www.senadorpompeu.ce.gov.br/>.

22.0-DO FORO

22.1-Fica eleito o foro da Comarca de Senador Pompeu, Estado do Ceará, para dirimir toda e qualquer controvérsia oriunda do presente edital, que não possa ser resolvida pela via administrativa, renunciando-se, desde já, a qualquer outro, por mais privilegiado que seja.

Senador Pompeu/CE, 28 de Junho de 2022.

ANTÔNIO GIOVANI ALVES DA SILVA

Ordenador de Despesas da
Secretaria de Infraestrutura





ANEXO I

**PROJETO
ORÇAMENTO
CRONOGRAMA FÍSICO FINANCEIRO**

MEMORIAL DESCRITIVO

ILUMINAÇÃO PÚBLICA - CARACARA



Eng.º *Arlyrio F. Barbosa*
Engenheiro Eletricista
RNP 0604132667

2022
SENADOR POMPEU - CE

A

MEMORIAL DESCRITIVO					
	OBRA:	ILUMINAÇÃO PÚBLICA DA AVENIDA	DATA : 18/05/2022	BDI : 25,75%	
	DESCRIÇÃO:	CARACARA	FONTE	VERSÃO	
	LOCAL:	SENADOR POMPEU - CEARÁ	SEINFRA	027.1 COM DESONERAÇÃO	HORA
	CLIENTE:	PREFEITURA MUNICIPAL DE SENADOR POMPEU - CE	SINAPI	202201 COM DESONERAÇÃO	MES
	UNIDADES:	1.0UNIDADE		COMPOSIÇÕES PRÓPRIAS	REF.
	VALOR POR UNIDADE:	R\$ 148.257,74			

IMPLANTAÇÃO DE LUMINÁRIAS DE EFICIÊNCIA COM TECNOLOGIA EM LED (LIGTH EMITTING DIODE), EM AVENIDAS ORA PROJETADA.

1. Das Obrigações e Normativas

De acordo com a NBR 15129 Luminárias para Iluminação Pública, “a sua aplicação irá produzir iluminação adequada e utilização racional da energia, se o projetista e o usuário utilizarem: luminárias eficientes, com distribuições apropriadas para cada tipo de instalação; luminárias com posicionamento e alturas de montagem adequadas; um bom programa de manutenção, para

assegurar a integridade do sistema e a preservação do nível de iluminação considerado no projeto”.

“A classe iluminação pública, de responsabilidade de pessoa jurídica de direito público ou por esta delegada mediante concessão ou autorização, caracteriza-se pelo fornecimento para: iluminação de ruas, praças, avenidas, túneis, passagens subterrâneas, jardins, vias, estradas, passarelas, abrigos de usuários de transportes coletivos, logradouros de uso comum e livre acesso, inclusive a iluminação de monumentos, fachadas, fontes luminosas e obras de arte de valor histórico, cultural ou ambiental, localizadas em áreas públicas e definidas por meio de legislação específica, exceto o fornecimento de energia elétrica que tenha por objetivo qualquer forma de propaganda ou publicidade, ou para realização de atividades que visem a interesses econômicos.”

Art. 21. A responsabilidade pelos serviços de elaboração de projeto, melhorias, implantação, expansão, operação e manutenção das instalações de iluminação pública é de pessoa jurídica de direito público ou por esta delegada mediante concessão ou autorização.

Parágrafo único. A distribuidora pode prestar esses serviços mediante celebração de contrato específico para tal fim, ficando a pessoa jurídica de direito público responsável pelas despesas decorrentes.

José Patrício F. Barboza
 Engenheiro Eletricista
 RNP 0604132667



Art. 22. No caso de fornecimento efetuado a partir de circuito exclusivo, a distribuidora deve instalar os respectivos equipamentos de medição, quando houver conveniência técnica ou solicitação do Poder Público.

2. Em torno 90% das instalações na Rede Elétrica do município que são obsoletas e inservíveis, com a emissão de um fluxo de até 60% de luz horizontalmente e para cima. A causa está no formato das luminárias, que não costumam abrigar corretamente suas lâmpadas e no ângulo de inclinação destas. Essa luz extra, em nada contribui para a iluminação noturna útil, uma vez que a única luz que realmente importa é aquela dirigida para o solo, para facilitar a vida de quem ali transita e procura uma sensação de segurança.

A figura acima, nos passa a realidade em 90% dos pontos de iluminação pública do município, a ilustração "Muito ruim" ocorre em sistemas com muitas luminárias esféricas, utilizadas em principalmente em praças públicas. A ilustração "Ruim" existe um anteparo que impede a luz de ser direcionada diretamente para o céu, mas não respeita a linha imaginária do horizonte, o que impediria a luz de iluminar o céu, conforme ilustrado em "Bom", tendo como resultado uma melhor visão noturna do céu e um melhor aproveitamento da quantidade de lúmens emitidos pelo sistema de iluminação. A ilustração "Ótimo" é o sistema melhor planejado, pois ilumina apenas onde é necessário oferece a visão limpa do céu e faz uso eficiente do sistema de iluminação, ou seja, seria a forma correta de utilização do sistema de iluminação pública.

Com os exemplos acima, o poder público em muitas vezes sem as qualificações, conhecimentos e materiais ideias, tem a ideia de que com a instalação de um ponto de iluminação pública de frente a casa de um contribuinte, em uma avenida movimentada ou em uma estrada de pouco uso, onde poderia utilizar os recursos de formas eficaz, eficiente e econômica.

Uma luminária antiga e inadequada, no qual sempre foi a mais utilizada em iluminação pública no Brasil e em nosso município, tendo uma tecnologia defasada ao análise do ponto custo de manutenção x rendimento luminotécnico, onde se pode observar que a fonte luminosa está exposta a intempéries e outros agentes como vandalismo, insetos, além de não prover o direcionamento do fluxo luminoso adequado para o local onde se deseja iluminar.

Assim sendo, a escolha das luminárias de LED para a avenida ora projetada apresenta-se como uma excelente alternativa.

José Patrício F. Barbosa
Engenheiro Eletricista
RNP 0604132667





Figura 01-Trecho 01: 07 postes circulares com 02 luminárias de led de 200W cada.



Figura 02-Trecho 02: 07 postes circulares com 02 luminárias de led de 200W cada.

3. A seguir é explicitado um resumo de todas as implantações a serem executadas e os quantitativos de postes e luminárias de led em cada trecho.

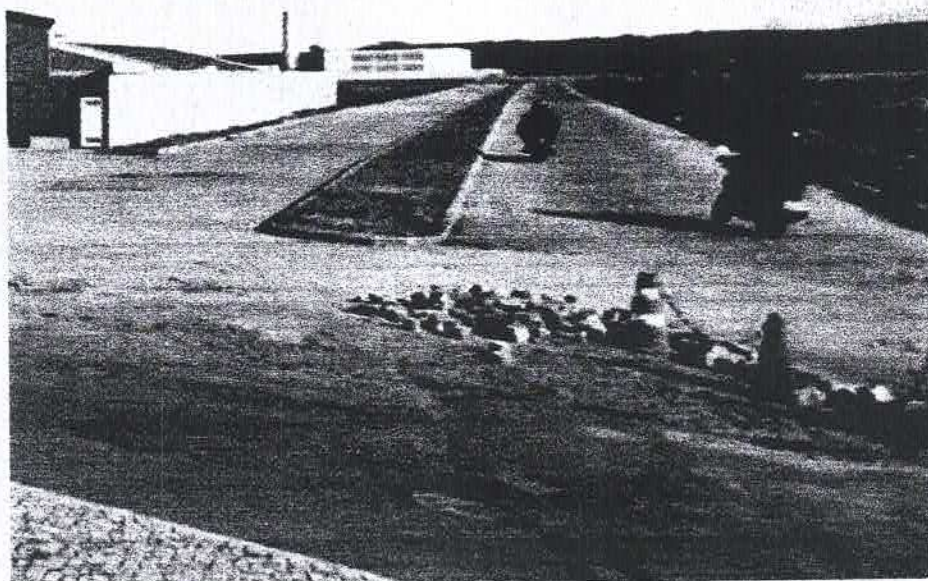
José Roberto F. Barbosa
Engenheiro Eletricista
R.N.P. 9034132667

[Handwritten signature]

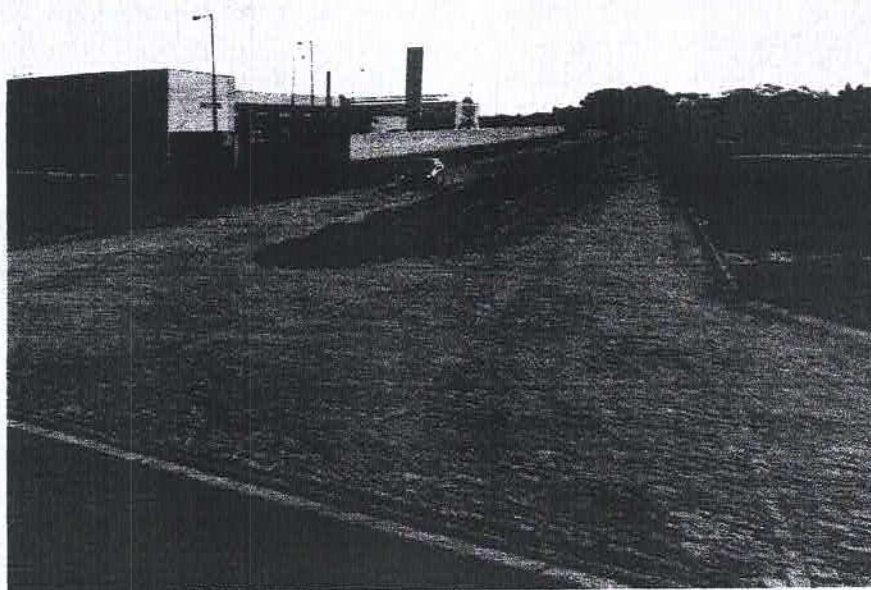

• LOGRADOURO - RESUMO

POSTE 200/11

LUMINÁRIA LED 200W

TRECHO 01	07	14
TRECHO 02	07	14
TOTAL	14	28

• Tecnologia LED

Objetivando aumentar a eficiência luminosa da luminária, foram desenvolvidos diversos tipos de conjuntos ópticos, com a função de direcionar a maior parte do fluxo luminoso emitido pelos LEDs para iluminar apenas as áreas de interesse, reduzindo conseqüentemente a poluição luminosa.

Embora o estudo e as pesquisas sobre a tecnologia LED continuem avançando bastante atualmente, poucas pessoas sabem realmente o que é e como funciona de fato. Isso ocorre principalmente porque é uma tecnologia que ainda não é utilizada em proporções consideráveis devido ao seu alto custo. Precisa considerar o custo total de um sistema de iluminação, desde sua especificação, vida útil da lâmpada e a instalação ou até a troca quando deixarem de funcionar adequadamente.

Os custos referentes ao consumo de energia elétrica (kwh) e reposição dos materiais devem ser considerados quando se comparam ao LED com sistemas tradicionais. Essa substituição representará uma economia no consumo de energia elétrica de 28% nas luminárias menores e de até 60% nas de maior potência, quando comparadas à tecnologia de lâmpadas a vapor, atualmente utilizada. As luminárias utilizadas serão instaladas à aproximadamente 7,5 a 10 metros do solo (dependendo da altura do poste existente) permitindo assim, boa visualização de cores e formas, oferecendo maior segurança em toda a extensão das vias.

A Concessionária de distribuição local a ENEL – Distribuição Ceará, estabelece a NT – 007/2015 R06, que deve ser respeitada na execução desses serviços.

José Antônio F. Barboza
Engenheiro Eletricista
RNE 9604132667

A

“A conformidade da luminária LED com as normas ABNT, IEC, CISPR e ANSI aplicáveis, inclusive portarias e regulamentos promulgados pelo INMETRO, é de total responsabilidade do poder público municipal detentor dos ativos de iluminação pública.”

- Benefício do uso da Luminária LED

- * **Maior vida útil:** Dependendo da aplicação, a vida útil do equipamento é longa, sem necessidade de troca. Considera-se como vida útil uma manutenção mínima de luz igual a 70%, após 50.000 horas de uso.
- * **Custos de manutenção reduzidos:** Em função de sua longa vida útil, a manutenção é bem menor, representando menores custos.
- * **Operação com níveis de tensão diferentes.**
- * **Resistência a impactos e vibrações:** Utiliza tecnologia de estado sólido, portanto, sem filamentos, vidros, e outros componentes, aumentando a sua robustez.
- * **Controle dinâmico da cor:** Com a utilização adequada, pode-se obter um espectro variado de cores, incluindo várias tonalidades de branco, permitindo um ajuste perfeito da temperatura de cor desejada.
- * **Acionamento instantâneo:** Tem acionamento instantâneo, mesmo quando está operando em temperaturas baixas, diferente de lâmpadas de descarga, que por qualquer variação apagam.

João Antônio F. Barbosa
Engenheiro Eletricista
RNP 9884132667

A

* Luz direta, aumento da eficiência do sistema: Apesar de ainda não ser a fonte luminosa mais eficiente, pode-se obter luminárias com alta eficiência, em função da possibilidade de direcionamento da luz emitida pelo LED.

* Ecologicamente correto: Não utiliza mercúrio ou qualquer outro elemento que cause danos à natureza.

A iluminação pública está de fato presente na vida de todos os cidadãos. Muito embora a maioria deles desconheça seus detalhes, com certeza sentem-se incomodados ao transitarem por uma rua sem iluminação adequada. Este trabalho traz uma vasta gama de informação sobre sistemas de iluminação pública. Outras cidades já adotaram ou irão adotar em breve, o que nos leva a crer que teremos significativa redução da demanda de energia elétrica no país. Este fato vem de encontro ao objetivo do Ministério de Minas e Energia, que é de garantir oferta suficiente de energia elétrica para o país, de maneira que este não seja um motivo para frear a economia brasileira. A energia reduzida em projetos de eficiência poderá ser aproveitada por novas indústrias e estabelecimentos comerciais, alimentando o ciclo de crescimento e desenvolvimento econômico do país.

- ESPECIFICAÇÕES TÉCNICAS DOS PRINCIPAIS ITENS DAS INSTALAÇÕES ELÉTRICAS

Eng.º Roberto F. Barboza
Engenheiro Eletricista
R.G. 060413267

LUMINÁRIA DE LED 200W - Luminária led, consumo nominal máximo de 200w; bivolt automática – 85 a 265 Vac; ip65, ik08, fonte de energia com controle de corrente em malha fechada; alto fator de potência - superior a 0,95; protetor contra surtos de 10kv/10ka; distorção harmônica inferior a 20%; índice de reprodução de cores (irc) superior a 80; ângulo de irradiação luminosa: 80° x 140°; eficiência luminosa (290lm/W), montados em placa de alumínio interna com lentes convexas frontais que otimizam e dissipam melhor a iluminação, 125° de abertura de feixe luminoso, temperatura de cor: branco frio 6000 K. Estrutura em alumínio injetado epóxi, sistema de encaixe adaptável a braços pré-existentes no município; Construção da luminária conforme itens 4.13 e 4.26 da nbr iec 60598-1:2010, Fiação interna e externa conforme item 11 da nbr 15129:2012. Proteção contra choque elétrico, conforme item 8 nbr iec 60598-1:2010. Deve possuir garantia mínima de 60 meses, e uma vida útil de até 50.000 horas, e ser resistente à água, podendo ficar exposta a intempéries sem que sofra danos em seu funcionamento.

BRAÇO PARA LUMINÁRIA LED (de 2000 mm) - os braços de suporte para as luminárias devem obedecer aos seguintes requisitos:

- **Acabamento** – isento de rebarbas, cantos vivos, achatamento de seções ou outros defeitos incompatíveis com o seu uso;
- **Proteção superficial** – devem ser zincados por imersão a quente conforme a NBR 6323. A massa e a espessura da camada de zinco devem atender as seguintes condições: massa média de 600g/m² e espessura mínima de 40mm. A zincagem deve ser feita após a fabricação, furação soldagem e identificação da peça. Quanto ao aspecto visual as partes zincadas devem estar isentas de áreas não revestidas e irregularidades tais como inclusão de fluxo e borras e outros defeitos;
- **Resistência Mecânica** – O braço corretamente instalado no poste deve atender os valores de flecha quando aplicado os esforços verticais e os esforços horizontais;
- **Resistência ao torque** - A base deve suportar o torque de instalação de 7,6DAN x m aplicado no (s) parafuso (s) que fixa (m) a base sem sofrer deformação permanente ou afundamento.

CABO EM PVC 1000V / 10MM² - Os cabos devem ser formados por fios de cobre nu, com isolamento em PVC 105°C, 1000V, flexível, classe 4 de encordoamento, isolado com policloreto de vinila (PVC), com seção de 10mm². O cabo será inserido em eletroduto em rede subterrânea.

POSTE DE CIRCULAR 200/11 - poste de concreto circular, resistência nominal 200DAN, H=11,00m, peso aproximado 910kg.

Os postes devem apresentar superfícies externas suficientemente lisas, sem fendas ou fraturas (exceto pequenas trincas capilares, não orientadas segundo o comprimento do poste, inerentes ao próprio material), sem armadura aparente e não sendo permitida qualquer pintura. A cura inicial é obrigatória, antes mesmo da retirada das formas. Após esta, as peças devem ser mantidas úmidas pelo período mínimo de 7 dias, a fim de evitar a perda de água por evaporação, garantindo a realização completa das reações químicas do cimento e diminuindo os efeitos da retração. Pequenos reparos são permitidos durante o processo de fabricação, desde que não sejam reparos após comprometimento estrutural do poste (poste rompido).

Os postes circulares devem dispor de furos para passagem de cabos de aterramento no topo e na base.

SUBESTAÇÃO AÉREA DE 45 KVA/13.800-380/220V - Os transformadores de distribuição devem ser projetados para uso em redes aéreas de distribuição de energia elétrica.



Características nominais

- Potência: 45 kVA
- Frequência: 60 Hz
- Tensões primárias:
 - Classe 15 kV: NBI 95 kV
- Tensões secundárias:
 - Trifásicos: 380/220 V
- Elevação de temperatura: 55 °C
- Classe térmica: 105 °C

O transformador deve ser projetado e construído conforme norma ABNT NBR 5440 - Atendem às normas das concessionárias de energia elétrica - Comutador de derivações sem carga e com acionamento externo (em transformadores com derivações) - Buchas e terminais primários - Buchas e terminais secundários - Terminais de aterramento - Suportes para fixação em poste - Orelhas para suspensão - Placa de identificação - Óleo isolante mineral - Dispositivo para alívio de pressão.

Ass: *[assinatura]*
Engenheiro Eletricista
RNP 6804132667

LEGENDA	
○	POSTE CIRCULAR A IMPLANTAR
▽	TRANSFORMADOR
■	POSTE EXISTENTE
□	POSTE A IMPLANTAR
---	MEDIA TENSÃO
- - -	ALTA TENSÃO
◇	LUMINÁRIA 300W LED



CARACARA

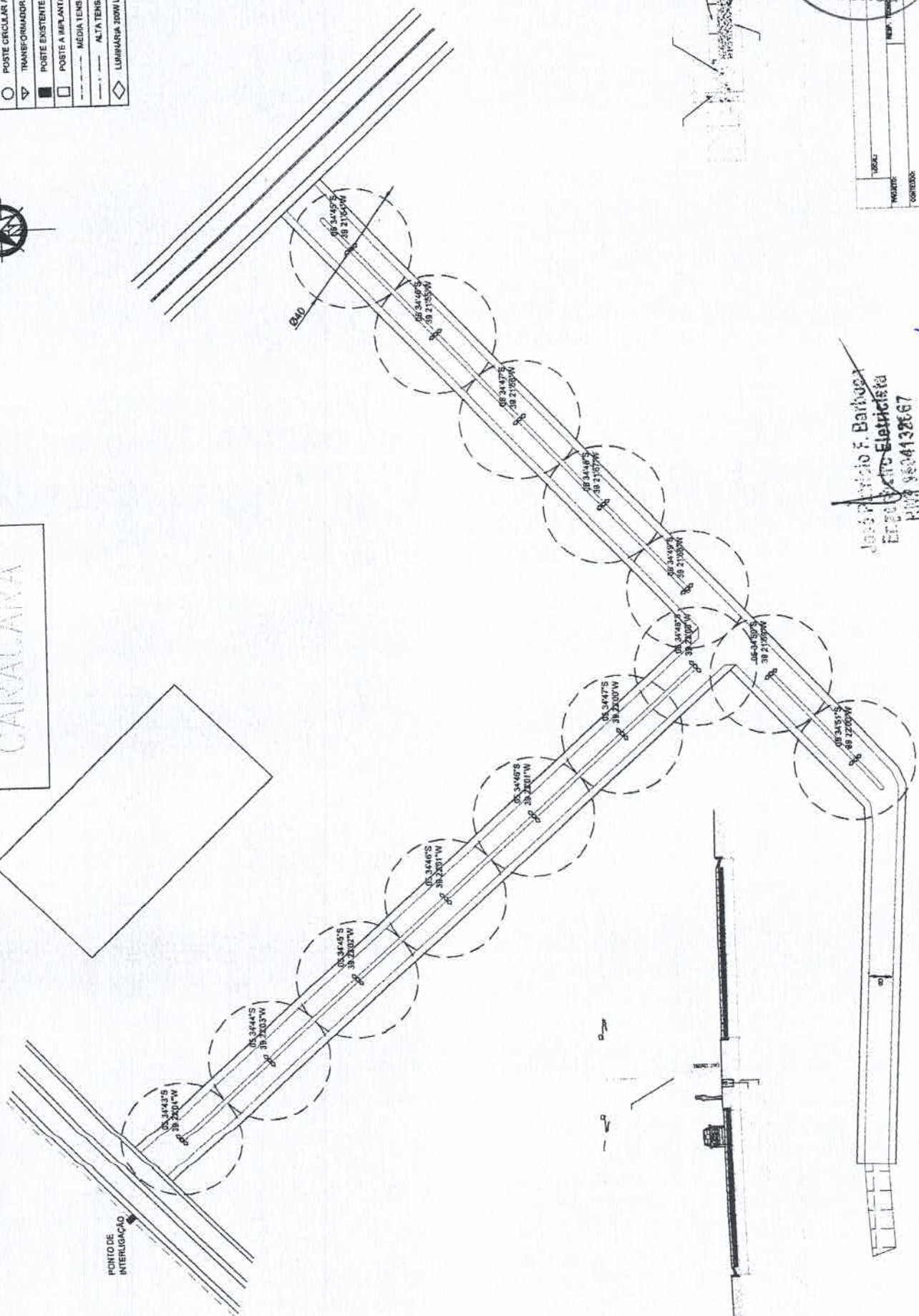

COMISSÃO
Fis
127
M
Rubrica

TUBAG	NUM. TUBAG	DATA
MOEDOS	NUM. MOEDOS	
CONTORNOS	NUM. CONTORNOS	
QUANT. DE POSTES	LOCAL	USUARIO
		Assinatura do Projeto

José Flavio F. Barbosa
Engenheiro Eletricista
RUBRICA 980413267

	OBRA:	ILUMINAÇÃO PÚBLICA DA AVENIDA	DATA :	18/05/2022	BDI :	25,75%		
	DESCRIÇÃO:	CARACARA	FONTE	VERSÃO	FORMA	MES	REF.	
	LOCAL:	SENADOR POMPEU - CEARÁ	SEINFRA	027.1 COM DESONERAÇÃO	83,85%	47,76%	05/2021	
	CLIENTE:	PREFEITURA MUNICIPAL DE SENADOR POMPEU - CE	SINAPI	2022/01 COM DESONERAÇÃO	83,55%	47,46%	02/2022	
	UNIDADES:	1.0UNIDADE	COMPOSIÇÕES PRÓPRIAS				0,00%	0,00%
	VALOR POR UNIDADE:	R\$ 148.257,74						

Composição do BDI - FONTE: Tabela SINAPI, SEINFRA e Pesquisa de mercado - BDI: 25,75%

Grupo	A	Despesas indiretas		
	AC	Administração central (especificar cada item e %)	5,20%	
	G + S	Garantia + Taxa representativa de seguros	0,25%	
	R	Riscos e imprevistos	1,00%	
		Total do grupo A	6,45%	

Grupo	L	Bonificação		
	L.1	Lucro	8,00%	
		Total do grupo B	8,00%	

Grupo	I	Impostos		
	I.1	PIS	0,65%	
	I.2	COFINS	3,00%	
	I.3	ISS	4,00%	
		Total do grupo C	7,65%	

Grupo	DF	Despesas Financeiras (F)		
	DF.1	Despesas Financeiras (F) (especificar cada item e %)	1,01%	
		Total do grupo D	1,01%	

Fórmula para o cálculo do B.D.I. (benefícios e despesas indiretas)	25,75%
--	--------

$$BDI = \frac{(1 + AC + S + R + G)(1 + DF)(1 + L)}{(1 - I)} - 1$$

José Patricio F. Barbosa
Engenheiro Eletricista
RNP 0604132867
JOSÉ PATRÍCIO FARIAS BARBOSA
CREA 41272 D



RELATÓRIO ANALÍTICO - COMPOSIÇÕES PRÓPRIAS



OBRA:	ILUMINAÇÃO PÚBLICA DA AVENIDA	DATA :	18/05/2022		BDI :	25,75%	
DESCRIÇÃO:	CARACARA	FONTE	VERSÃO	HORA	MES	REF.	
LOCAL:	SENADOR POMPEU - CEARÁ	SEINFRA	027.1 COM DESONERAÇÃO	83,85%	47,76%	05/2021	
CLIENTE:	PREFEITURA MUNICIPAL DE SENADOR POMPEU - CE	SINAPI	2022/01 COM DESONERAÇÃO	83,55%	47,46%	02/2022	
UNIDADES:	1 UNIDADE	COMPOSIÇÕES PRÓPRIAS		0,00%	0,00%		
VALOR POR UNIDADE:	R\$ 148.257,74						

COMISSÃO DE LICITAÇÃO
129
FIS
M
Rubrica

COMP1 - INSTALAÇÃO DE BRAÇO P/ LUMINÁRIA - 1 X 2000 MM (INCLUINDO FERRAGENS) (UN)	VALOR:	351,94
---	---------------	--------

TABELA	CÓD.	DESCRIÇÃO	UN	QUANT.	PREÇO	TOTAL
		Mão de Obra				
SEINFRA	12112	ELETRICISTA	H	0,40	R\$ 20,77	R\$ 8,31
SEINFRA	10042	AJUDANTE DE ELETRICISTA	H	0,40	R\$ 16,77	R\$ 6,71
SEINFRA	11858	SERRALHEIRO	H	0,20	R\$ 20,77	R\$ 4,15
SEINFRA	10046	AJUDANTE DE SERRALHEIRO	H	0,20	R\$ 16,77	R\$ 3,35
SEINFRA	11879	SOLDADOR	H	0,15	R\$ 21,43	R\$ 3,21
SEINFRA	12395	PIHTOR	H	1,00	R\$ 20,77	R\$ 20,77
		Total Mão de Obra				R\$ 46,50
		Material				
SEINFRA	11873	SOLDA 70030	KG	0,08	R\$ 72,04	R\$ 5,76
SEINFRA	12301	DISCO DE CORTE 1/8" DE 7"	UN	0,06	R\$ 6,80	R\$ 0,41
SEINFRA	12302	DISCO DE DESBASTE 1/4" DE 7"	UN	0,07	R\$ 18,21	R\$ 1,27
SEINFRA	11070	ELETRODUTO DE PVC RIGIDO 1"	M	1,20	R\$ 5,46	R\$ 6,55
SEINFRA	11081	ELETRODUTO FERRO CLASSE LI ESMALTADO 2"	M	5,80	R\$ 29,07	R\$ 168,61
SEINFRA	11200	FUNDO OXIDO DE FERRO	L	0,36	R\$ 23,94	R\$ 8,67
SEINFRA	10035	AGUARRAZ MINERAL	L	0,05	R\$ 17,19	R\$ 0,86
SEINFRA	12158	TRINCHA 2"	UN	0,20	R\$ 24,99	R\$ 5,00
SEINFRA	11100	ESMALTE SINTETICO	L	0,36	R\$ 21,46	R\$ 7,73
SEINFRA	18080	PARAFUSO CABEÇA QUADRADA M16 x 2 C-400, R-320	UN	2,00	R\$ 8,38	R\$ 16,76
SEINFRA	17391	FITA ISOLANTE DE AUTO-FUSÃO N.º23	UN	0,05	R\$ 7,40	R\$ 0,37
SEINFRA	17392	FITA ISOLANTE COMUM N.º33	UN	0,05	R\$ 11,20	R\$ 0,56
SEINFRA	18438	CABO CORDPLAST (CABO PP) 3 x 2,50 mm ²	M	5,00	R\$ 3,95	R\$ 19,75
		Total Material				R\$ 242,25
		Equipamentos				
SEINFRA	10705	CAMINHÃO COMERC. EQUIP. C/BUINDASTE (CHP)	H	0,50	R\$ 126,28	R\$ 63,15
SEINFRA	10749	MÁQUINA DE SOLDA (CHP)	H	0,15	R\$ 0,06	R\$ 0,01
SEINFRA	18426	LIXADEIRA	H	0,20	R\$ 0,16	R\$ 0,03
		Total Equipamentos				R\$ 63,19
		Total Material + Mão de Obra + Equipamentos				R\$ 351,94
		Encargos		INCLUSO		R\$ -
		BTU				R\$ -
		Total Geral				R\$ 351,94

JOSÉ PATRÍCIO FARIAS BARBOSA
 CREA 41272 D

 José Patrício F. Barbosa
 Engenheiro Eletricista
 RNP 0604132867





MEMÓRIAS DE CÁLCULO

OBRA:	ILUMINAÇÃO PÚBLICA DA AVENIDA	DATA:	19/05/2022	BDI:	25,75%						
DESCRIÇÃO:	CARACARA	FONTE:	SEINFRA	VERSÃO:	027.1 COM DESONERAÇÃO	HORA:	83,85%	MES:	47,78%	REF.:	05/2021
LOCAL:	SENADOR POMPEU - CEARÁ	SINAPI:	2022/01 COM DESONERAÇÃO		83,65%		47,46%				02/2022
CLIENTE:	PREFEITURA MUNICIPAL DE SENADOR POMPEU - CE		COMPOSIÇÕES PRÓPRIAS		0,00%		0,00%				
UNIDADES:	1.0UNIDADE										
VALOR POR UNIDADE:	R\$ 148.257,74										

COMISSÃO DE LICITAÇÃO
131
Fis
4
Rubrica

1. C1194 - ELETRODUTO PVC ROSC.INCL.CONEXOES D= 60mm (2") (M)

	H	L	QTD	
Distância entre postes	L*H	40,00000000	14,00000000	568,00
				568,00

3. C3504 - CAIXA ALVENARIA / REBOCO / C/ TAMPAS CONCRETO S/ FUNDO DI=30x30x50 cm (UN)

	UND	QTD	
	UND	14,00000000	14,00
			14,00

4. C4960 - POSTE DE CONCRETO CIRCULAR, RESISTÊNCIA NOMINAL 200KG, H=11,00M, PESO APROXIMADO 910KG (UN)

	UND	QTD	
	UND	14,00000000	14,00
			14,00

5. 101659 - LUMINÁRIA DE LED PARA ILUMINAÇÃO PÚBLICA, DE 181 W ATÉ 239 W - FORNECIMENTO E INSTALAÇÃO. AF_08/2020 (UN)

	H	P	QTD	
	P*H	14,00000000	2,00000000	28,00
				28,00

**6. COMP1 - INSTALAÇÃO DE BRAÇO P/ LUMINÁRIA - 1 X 2000 MM (INCLUINDO FERRAGENS) (UN)

	H	P	QTD	
	P*H	14,00000000	2,00000000	28,00
				28,00

7. C2090 - QUADRO P/ MEDIÇÃO EM POSTE DE CONCRETO (UN)

	UND	QTD	
MEDIDOR	UND	1,00000000	1,00
			1,00

JOSÉ PATRÍCIO FARIAS BARBOSA
CREA 41272 D

José Patrício F. Barbosa
Engenheiro Eletricista
RNP 0694132057

**PLANILHA ORÇAMENTÁRIA**

OBRA:	ILUMINAÇÃO PÚBLICA DA AVENIDA	DATA :	18/05/2022	BDI : 25,75%		
DESCRIÇÃO:	CARACARA	FONTE	VERSÃO	HORA	MES	REF.
LOCAL:	SENADOR POMPEU - CEARÁ	SEINFRA	027.1 COM DESONERAÇÃO	83,85%	47,78%	05/2021
CLIENTE:	PREFEITURA MUNICIPAL DE SENADOR POMPEU - CE	SINAPI	2022/01 COM DESONERAÇÃO	83,85%	47,46%	02/2022
UNIDADES:	1.0UNIDADE		COMPOSIÇÕES PRÓPRIAS	0,00%	0,00%	
VALOR POR UNIDADE:	R\$ 148.257,74					

COMISSÃO DE LICITAÇÃO DE L
137
h
Fis

ITEM	CÓDIGO	DESCRIÇÃO	FONTE	UND	QUANTIDADE	PREÇO UNITÁRIO R\$	PREÇO TOTAL R\$
1	C1194	ELETRODUTO PVC RO.SC.INCL.CONEXOES D= 60mm (2")	SEINFRA	M	560,00	51,12	28.627,20
2	C0547	CABO EM PVC 1000V 10MM2	SEINFRA	M	3.100,00	14,11	43.741,00
3	C3504	CAIXA ALVENARIA / REBOCO / C/ TAMPA CONCRETO S/ FUNDO D=30x30x50 cm	SEINFRA	UN	14,00	197,89	2.770,46
4	C4960	POSTE DE CONCRETO CIRCULAR, RESISTENCIA NOMINAL 200KG, H=11,00M, PESO APROXIMADO 910KG	SEINFRA	UN	14,00	1.679,27	23.509,78
5	101659	LUMINARIA DE LED PARA ILUMINAÇÃO PÚBLICA, DE 181 W ATÉ 239 W - FORNECIMENTO E INSTALAÇÃO. AF 08/2020	SINAPI	UN	28,00	1.268,48	35.517,44
6	COMP1	INSTALAÇÃO DE BRAÇO P/ LUMINARIA - 1 X 2000 MM (INCLUINDO FERRAGENS)	PRÓPRIA	UN	28,00	442,56	12.391,68
7	C2090	QUADRO P/ MEDIÇÃO EM POSTE DE CONCRETO	SEINFRA	UN	1,00	1.700,18	1.700,18
VALOR BDI TOTAL:							30.352,17
VALOR ORÇAMENTO:							117.895,57
VALOR TOTAL:							148.257,74

JOSÉ PATRÍCIO FARIAS BARBOSA
CREA 41272 D

José Patrício F. Barbosa
Engenheiro Eletricista
Rup 0504102567



RELATÓRIO ANALÍTICO - COMPOSIÇÕES DE CUSTOS

OBRA: ILUMINAÇÃO PÚBLICA DA AVENIDA

DESCRIÇÃO: CARACARA

LOCAL: SENADOR POMPEU - CEARÁ

CLIENTE: PREFEITURA MUNICIPAL DE SENADOR POMPEU - CE

UNIDADES: 1.0UNIDADE

VALOR POR UNIDADE: R\$ 148.257,74

DATA: 18/05/2022

BDI: 25,75%

FONTES	VERSÃO	HORA	MES	REP.
SEINFRA	027 1 COM DESONERAÇÃO	83,85%	47,78%	05/2021
SINAPI	2022/01 COM DESONERAÇÃO	83,56%	47,46%	02/2022
	COMPOSIÇÕES PRÓPRIAS	0,00%	0,00%	

1. C1194 - ELETRODUTO PVC ROSC, INCL. CONEXÕES D= 60mm (2") (M)

MÃO DE OBRA		FONTES	UNID	COEFICIENTE	PREÇO UNITÁRIO	TOTAL
10042	AJUDANTE DE ELETRICISTA	SEINFRA	H	0,70000000	16,7700	11,7390
12312	ELETRICISTA	SEINFRA	H	0,70000000	20,7700	14,5390
TOTAL MÃO DE OBRA:						26,2780
MATERIAL		FONTES	UNID	COEFICIENTE	PREÇO UNITÁRIO	TOTAL
11073	ELETRODUTO DE PVC RIGIDO 2"	SEINFRA	M	1,10000000	13,0700	14,3770
TOTAL MATERIAL:						14,3770
VALOR:						40,6550

2. C0547 - CABO EM PVC 1000V 10MM2 (M)

MÃO DE OBRA		FONTES	UNID	COEFICIENTE	PREÇO UNITÁRIO	TOTAL
10042	AJUDANTE DE ELETRICISTA	SEINFRA	H	0,14000000	16,7700	2,3478
12312	ELETRICISTA	SEINFRA	H	0,14000000	20,7700	2,9078
TOTAL MÃO DE OBRA:						5,2556
MATERIAL		FONTES	UNID	COEFICIENTE	PREÇO UNITÁRIO	TOTAL
10366	CABO EM PVC 1000V 10MM2	SEINFRA	M	1,02000000	5,6500	5,8670
TOTAL MATERIAL:						5,8670
VALOR:						11,1226

3. C3504 - CAIXA ALVENARIA / REBOCO / C/ TAMPA CONCRETO S/ FUNDO D=30x30x50 cm (UN)

SERVIÇO		FONTES	UNID	COEFICIENTE	PREÇO UNITÁRIO	TOTAL
C0076	ALVENARIA DE TÍPOLO COMUM C/ ARGAMASSA MISTA DE CAL HIDRATADA 1:2:8 ESP=10 cm	SEINFRA	M2	0,80000000	120,3200	96,2560
C0218	ARMADURA CA-60 MÉDIA D= 6,4 A 9,5mm	SEINFRA	KG	0,78000000	12,7300	9,9294
C0840	CONCRETO P/VIBR., FCK 15 MPa COM AGREGADO ADQUIRIDO	SEINFRA	M3	0,02520000	395,5400	9,9676
C2784	ESCAVAÇÃO MANUAL SOLO DE 1A.CAT. PROF. ATÉ 1,50m	SEINFRA	M3	0,21600000	41,2100	8,9014
C2827	FORMA PLANA CHAPA COMPENSADA RESINADA, ESP.= 10mm UTIL. 3X	SEINFRA	M2	0,12000000	113,5900	13,6308
C3407	REBOCO C/ ARGAMASSA DE CIMENTO E AREIA S/ PENEIRAR, TRAÇO 1:6	SEINFRA	M2	0,80000000	31,1300	18,5780
TOTAL SERVIÇO:						157,2632
VALOR:						157,37

4. C4960 - POSTE DE CONCRETO CIRCULAR, RESISTÊNCIA NOMINAL 200KG, H=11,00M, PESO APROXIMADO 910KG (UN)

EQUIPAMENTO		FONTES	UNID	COEFICIENTE	PREÇO UNITÁRIO	TOTAL
10705	CAMINHÃO COMERC. EQUIP. C/GUINDASTE (CHP)	SEINFRA	H	1,38000000	126,2862	174,2750
TOTAL EQUIPAMENTO:						174,2750
MÃO DE OBRA		FONTES	UNID	COEFICIENTE	PREÇO UNITÁRIO	TOTAL
12543	SERVENTE	SEINFRA	H	2,76000000	15,5500	42,9180
TOTAL MÃO DE OBRA:						42,9180
MATERIAL		FONTES	UNID	COEFICIENTE	PREÇO UNITÁRIO	TOTAL
19457	POSTE DE CONCRETO CIRCULAR, RESISTÊNCIA NOMINAL 200KG, H=11,00M, PESO APROXIMADO 910KG	SEINFRA	UN	1,00000000	866,8300	866,8300
TOTAL MATERIAL:						866,8300
SERVIÇO		FONTES	UNID	COEFICIENTE	PREÇO UNITÁRIO	TOTAL
C0836	CONCRETO NÃO ESTRUTURAL PREPARO MANUAL	SEINFRA	M3	0,42000000	404,8000	170,0160
C1604	LANÇAMENTO E APLICAÇÃO DE CONCRETO S/ ELEVAÇÃO	SEINFRA	M3	0,42000000	134,8400	56,5328
C2784	ESCAVAÇÃO MANUAL SOLO DE 1A.CAT. PROF. ATÉ 1,50m	SEINFRA	M3	0,60000000	41,2100	24,7260
TOTAL SERVIÇO:						251,2748
VALOR:						1.335,40

5. 101659 - LUMINÁRIA DE LED PARA ILUMINAÇÃO PÚBLICA, DE 181 W ATÉ 239 W - FORNECIMENTO E INSTALAÇÃO. AF_08/2020 (UN)

MATERIAL		FONTES	UNID	COEFICIENTE	PREÇO UNITÁRIO	TOTAL
00021127	FITA ISOLANTE ADESIVA ANTICHAMA, USO ATÉ 750 V, EM ROLO DE 19 MM X 5 M	SINAPI	UN	0,01400000	3,36	0,04
00042248	LUMINÁRIA DE LED PARA ILUMINAÇÃO PÚBLICA, DE 181 W ATÉ 239 W, INVOLUCRO EM ALUMÍNIO OU AÇO INOX	SINAPI	UN	1,00000000	946,23	946,23
TOTAL MATERIAL:						946,27
SERVIÇO		FONTES	UNID	COEFICIENTE	PREÇO UNITÁRIO	TOTAL
5928	GUINDAUTO HIDRÁULICO, CAPACIDADE MÁXIMA DE CARGA 6200 KG, MOMENTO MÁXIMO DE CARGA 11,7 TM, ALCANCE MÁXIMO HORIZONTAL 9,70 M, INCLUSIVE CAMINHÃO TOCC PBT 15.000 KG, POTÊNCIA DE 189 CV - CHP DIURNO. AF_06/2014	SINAPI	CHP	0,23880000	234,01	53,49
88247	AUXILIAR DE ELETRICISTA COM ENCARGOS COMPLEMENTARES	SINAPI	H	0,23810000	16,59	3,97
88264	ELETRICISTA COM ENCARGOS COMPLEMENTARES	SINAPI	H	0,23810000	21,02	5,00

COMISSÃO DE LICITAÇÃO
133
Fls 14
Rubrica

8

Assessoria Técnica
Engenheiro Edson
RFB 00019282

TOTAL SERVIÇOS:	R\$ 48
VALOR:	1.025,73

COMISSÃO DE LICITAÇÃO
134
Pis 4
Rubrica

6. COMP1 - INSTALAÇÃO DE BRAÇO P/ LUMINÁRIA - 1 X 2000 MM (INCLUINDO FERRAGENS) (UN)

VALOR:	1,84
--------	------

7. C2090 - QUADRO P/ MEDIÇÃO EM POSTE DE CONCRETO (UN)

MAO DE OBRA	FORTE	UNID	COEFICIENTE	PREÇO UNITÁRIO	TOTAL	
I0042	AJUDANTE DE ELETRICISTA	SEINFRA	H	4,80000000	16,7700	60,4860
I2312	ELETRICISTA	SEINFRA	H	4,80000000	20,7700	99,6960
TOTAL MAO DE OBRA:					100,1820	

MATERIAL	FORTE	UNID	COEFICIENTE	PREÇO UNITÁRIO	TOTAL	
I0126	ARRUELA DE FERRO GALVANIZADO 1 1/2"	SEINFRA	UN	3,00000000	0,9000	2,7000
I0285	BUCHA DE FERRO GALVANIZADO 1 1/2"	SEINFRA	UN	3,00000000	1,0600	3,1800
I0338	CABO COBRE NU 25MM2	SEINFRA	M	2,00000000	18,2200	36,4400
I0355	CABO ISOLADO PVC 750V 10MM2	SEINFRA	M	1,00000000	5,6900	5,6900
I0436	CAIXA TIPO '1' 50X60X27CM	SEINFRA	UN	1,00000000	81,9300	81,9300
I0551	CHAVE GERAL 3X200A-BASE DE MARMORE	SEINFRA	UN	1,00000000	348,0700	348,0700
I0841	CONECTOR PARA HASTE TERRA	SEINFRA	UN	1,00000000	2,6800	2,6800
I1071	ELETRODUTO DE PVC RIGIDO 1/2"	SEINFRA	M	1,50000000	2,8100	4,2150
I1243	HASTE DE ATERRAMENTO COPPERWELD 3/4" x 3M	SEINFRA	UN	1,00000000	68,2800	68,2800
I1720	POSTE DE CONCRETO DUPLO T (8MX300KG), RESISTÊNCIA NOMIAL 300KG, H= 8,00M, PESO APROXIMADO 708KG	SEINFRA	UN	1,00000000	617,7400	617,7400
TOTAL MATERIAL:					1.171,0350	

VALOR:	1.352,83
--------	----------

JOSE PATRÍCIO FARIAS BARBOSA
CREA 41272 D

José Patrício F. Barbosa
Engenheiro Eletricista
RNS 6694102607

A

RELATÓRIO ANALÍTICO - COMPOSIÇÕES AUXILIARES



OBRA:	ILUMINAÇÃO PÚBLICA DA AVENIDA	DATA: 18/05/2022	BDI: 25,75%		
DESCRIÇÃO:	CARACARA	VERSÃO:	HORA:	MES:	REP.:
LOCAL:	SENADOR POMPEU - CEARÁ	SEINFRA 027 1 COM DESONERAÇÃO	83,85%	47,76%	05/2021
CLIENTE:	PREFEITURA MUNICIPAL DE SENADOR POMPEU - CE	SIWAP 2022:01 COM DESONERAÇÃO	83,55%	47,46%	02/2022
UNIDADES:	1 0UNIDADE	COMPOSIÇÕES PRÓPRIAS			
VALOR POR UNIDADE:	R\$ 148.257,74		0,00%	0,00%	

COMISSÃO DE LICITAÇÃO
 135
 Fis M
 Rubri

C0076 - ALVENARIA DE TJOLO COMUM C/ARGAMASSA MISTA DE CAL HIDRATADA 1:2:8 ESP=10 cm (M2)

MAO DE OBRA		FORTE	UNID	COEFICIENTE	PREÇO UNITÁRIO	TOTAL
12391	PEDREIRO	SEINFRA	H	1,60000000	20,7700	33,2320
12543	SERVEnte	SEINFRA	H	1,85000000	15,5500	28,7675
TOTAL MAO DE OBRA:						61,9995
MATERIAL		FORTE	UNID	COEFICIENTE	PREÇO UNITÁRIO	TOTAL
10109	AREIA MÉDIA	SEINFRA	M3	0,03040000	67,5000	2,0520
10441	CAL HIDRATADA	SEINFRA	KG	4,55000000	1,1000	5,0050
10805	CIMENTO PORTLAND	SEINFRA	KG	4,55000000	0,5600	2,5480
12082	TUOLO MACIÇO COMUM	SEINFRA	UN	84,00000000	0,5800	48,7200
TOTAL MATERIAL:						58,3250
VALOR:						120,32

C0218 - ARMADURA CA-60 MÉDIA D= 6,4 A 9,5mm (KG)

MAO DE OBRA		FORTE	UNID	COEFICIENTE	PREÇO UNITÁRIO	TOTAL
10040	AJUDANTE DE ARMADOR/FERREIRO	SEINFRA	H	0,08000000	15,7700	1,3416
10121	ARMADOR/FERREIRO	SEINFRA	H	0,08000000	20,7700	1,6616
TOTAL MAO DE OBRA:						3,0032
MATERIAL		FORTE	UNID	COEFICIENTE	PREÇO UNITÁRIO	TOTAL
10103	ARAME RECOZIDO N.18 BWG	SEINFRA	KG	0,02000000	10,0500	0,2010
10169	AÇO CA-60	SEINFRA	KG	1,15000000	8,2800	9,5220
TOTAL MATERIAL:						8,7229
VALOR:						12,73

I2714 - MAO DE OBRA DE OPERAÇÃO BET.ELET.580L (H)

MAO DE OBRA		FORTE	UNID	COEFICIENTE	PREÇO UNITÁRIO	TOTAL
12548	OPERADOR DE BETONEIRA	SEINFRA	H	1,00000000	18,7400	18,7400
TOTAL MAO DE OBRA:						18,7400
VALOR:						18,74

I0682 - BETONEIRA ELÉTRICA 580L (CHP) (H)

MATERIAL		FORTE	UNID	COEFICIENTE	PREÇO UNITÁRIO	TOTAL
12702	JUROS	SEINFRA	H	0,11300000	1,0000	0,1130
12701	DEPRECIÇÃO	SEINFRA	H	2,26540000	1,0000	2,2654
12703	MANUTENÇÃO	SEINFRA	H	1,19230000	1,0000	1,1923
12714	MAO DE OBRA DE OPERAÇÃO BET.ELET.580L	SEINFRA	H	1,00000000	18,7400	18,7400
TOTAL MATERIAL:						22,3127
VALOR:						22,31

C0840 - CONCRETO P/MBR., FCK 15 MPa COM AGREGADO ADQUIRIDO (M3)

EQUIPAMENTO		FORTE	UNID	COEFICIENTE	PREÇO UNITÁRIO	TOTAL
10682	BETONEIRA ELÉTRICA 580L (CHP)	SEINFRA	H	0,71400000	22,3100	15,9299
TOTAL EQUIPAMENTO:						15,9299
MAO DE OBRA		FORTE	UNID	COEFICIENTE	PREÇO UNITÁRIO	TOTAL
12543	SERVEnte	SEINFRA	H	6,00000000	15,5500	93,3000
TOTAL MAO DE OBRA:						93,3000
MATERIAL		FORTE	UNID	COEFICIENTE	PREÇO UNITÁRIO	TOTAL
10109	AREIA MÉDIA	SEINFRA	M3	0,88720000	67,5000	59,6960
10805	CIMENTO PORTLAND	SEINFRA	KG	294,00000000	0,5800	169,5400
11605	PEDRISCO	SEINFRA	M3	0,83600000	75,9000	61,7804
TOTAL MATERIAL:						391,0164
VALOR:						396,54

C2784 - ESCAVAÇÃO MANUAL SOLO DE 1A.CAT. PROF. ATÉ 1.50m (M3)

MAO DE OBRA		FORTE	UNID	COEFICIENTE	PREÇO UNITÁRIO	TOTAL
12543	SERVEnte	SEINFRA	H	2,85000000	15,5500	41,2075
TOTAL MAO DE OBRA:						41,2075
VALOR:						41,21

C2827 - FORMA PLANA CHAPA COMPENSADA RESINADA, ESP.= 10mm UTIL. 3X (M2)

MAO DE OBRA		FORTE	UNID	COEFICIENTE	PREÇO UNITÁRIO	TOTAL

Eng. Patrício F. Barbosa
 Engenheiro Eletricista
 CRB 06.041.32067

10041	AJUDANTE DE CARPINTERO	SEINFRA	H	1,35000000	16,7700	22,6395
10498	CARPINTERO	SEINFRA	H	1,35000000	20,7700	28,0395
TOTAL MAO DE OBRA:						50,6790
MATERIAL						
		FONTE	UNID	COEFICIENTE	PREÇO UNITÁRIO	TOTAL
10528	CHAPA COMPENSADO RESINADO 10MM (1.10 X 2.20M)	SEINFRA	M2	0,43000000	23,8100	10,2330
11691	PONTALETE / BARROTE DE 3"x3"	SEINFRA	M	2,00000000	12,6100	25,2200
11846	SARRAFO DE 1"x4"	SEINFRA	M	1,53000000	4,7400	7,2522
11916	TABUA DE 1" DE 3A. - L = 30cm	SEINFRA	M	1,60000000	10,0100	16,0160
12408	PREGO 14X18 (1.1/2" x 14) (APROXIMADAMENTE 708UN/KG)	SEINFRA	KG	0,25000000	16,7500	4,1875
TOTAL MATERIAL:						62,9149
VALOR:						113,59

C0173 - ARGAMASSA DE CIMENTO E AREIA S/PEN. TRAÇO 1:6 (M3)						
MAO DE OBRA		FONTE	UNID	COEFICIENTE	PREÇO UNITÁRIO	TOTAL
12543	SERVENTE	SEINFRA	H	10,00000000	15,5500	155,5000
TOTAL MAO DE OBRA:						155,5000
MATERIAL						
		FONTE	UNID	COEFICIENTE	PREÇO UNITÁRIO	TOTAL
10109	AREIA MEDIA	SEINFRA	M3	1,21800000	67,5000	82,0800
10805	CIMENTO PORTLAND	SEINFRA	KG	243,00000000	0,5600	136,0800
TOTAL MATERIAL:						218,1600
VALOR:						373,66

C3407 - REBOCO C/ ARGAMASSA DE CIMENTO E AREIA S/ PENEIRAR, TRAÇO 1:6 (M2)						
MAO DE OBRA		FONTE	UNID	COEFICIENTE	PREÇO UNITÁRIO	TOTAL
12391	PEDREIRO	SEINFRA	H	0,60000000	20,7700	12,4620
12543	SERVENTE	SEINFRA	H	0,60000000	15,5500	9,3300
TOTAL MAO DE OBRA:						21,7920
SERVICO						
		FONTE	UNID	COEFICIENTE	PREÇO UNITÁRIO	TOTAL
C0173	ARGAMASSA DE CIMENTO E AREIA S/PEN. TRAÇO 1:6	SEINFRA	M3	0,02500000	373,6600	9,3415
TOTAL SERVICIO:						9,3415
VALOR:						51,13

I2733 - MATERIAL DE OPERAÇÃO DO CAMINHÃO COMERC. EQUIP. C/ GUINDAUTO (H)						
MATERIAL		FONTE	UNID	COEFICIENTE	PREÇO UNITÁRIO	TOTAL
12706	OLEO DIESEL	SEINFRA	L	13,50000000	4,0900	55,2240
TOTAL MATERIAL:						55,2240
VALOR:						55,62

I2734 - MÃO DE OBRA DE OPERAÇÃO DO CAMINHÃO COMERC. EQUIP. C/ GUINDAUTO (H)						
MAO DE OBRA		FONTE	UNID	COEFICIENTE	PREÇO UNITÁRIO	TOTAL
12545	MOTORISTA DE CAMINHÃO	SEINFRA	H	1,00000000	22,8700	22,8700
TOTAL MAO DE OBRA:						22,8700
VALOR:						22,87

I0705 - CAMINHÃO COMERC. EQUIP. C/GUINDASTE (CHP) (H)						
MATERIAL						
		FONTE	UNID	COEFICIENTE	PREÇO UNITÁRIO	TOTAL
12733	MATERIAL DE OPERAÇÃO DO CAMINHÃO COMERC. EQUIP. C/ GUINDAUTO	SEINFRA	H	1,00000000	55,6240	55,6240
12702	JURCS	SEINFRA	H	1,89010000	1,0000	1,8901
12701	DEPRECIÇÃO	SEINFRA	H	18,32090000	1,0000	18,3209
12703	MANUTENÇÃO	SEINFRA	H	27,48130000	1,0000	27,4813
12734	MÃO DE OBRA DE OPERAÇÃO DO CAMINHÃO COMERC. EQUIP. C/ GUINDAUTO	SEINFRA	H	1,00000000	22,8700	22,8700
TOTAL MATERIAL:						126,2863
VALOR:						126,28

C0836 - CONCRETO NÃO ESTRUTURAL PREPARO MANUAL (M3)						
MAO DE OBRA		FONTE	UNID	COEFICIENTE	PREÇO UNITÁRIO	TOTAL
12543	SERVENTE	SEINFRA	H	10,00000000	15,5500	155,5000
TOTAL MAO DE OBRA:						155,5000
MATERIAL						
		FONTE	UNID	COEFICIENTE	PREÇO UNITÁRIO	TOTAL
10109	AREIA MEDIA	SEINFRA	M3	0,77800000	67,5000	52,5150
10280	BRITA	SEINFRA	M3	0,96800000	76,1900	73,5843
10805	CIMENTO PORTLAND	SEINFRA	KG	220,00000000	0,5600	123,2000
TOTAL MATERIAL:						249,3000
VALOR:						404,80

C1604 - LANÇAMENTO E APLICAÇÃO DE CONCRETO S/ ELEVAÇÃO (M3)						
MAO DE OBRA		FONTE	UNID	COEFICIENTE	PREÇO UNITÁRIO	TOTAL
12391	PEDREIRO	SEINFRA	H	2,00000000	20,7700	41,5400
12543	SERVENTE	SEINFRA	H	6,00000000	15,5500	93,3000

COMISSÃO DE LICITAÇÃO
136
Fis 44
Rubrica

[Assinatura]
José Patrício F. Barbosa
Engenheiro Eletricista
RFP 0604132667

TOTAL MAO DE OBRA:	134,84
VALOR:	134,84

COMISSÃO DE LICITAÇÃO
137
Fls 4
Rubrica

85351 - CURSO DE CAPACITAÇÃO PARA MOTORISTA OPERADOR DE MUNCK (ENCARGOS COMPLEMENTARES) - HORISTA (H)

MAO DE OBRA	FONTE	UNID	COEFICIENTE	PREÇO UNITÁRIO	TOTAL
00004096	MOTORISTA OPERADOR DE CAMINHAO COM MUNCK	SINAPI	H	0,01330000	11,01
TOTAL MAO DE OBRA:					11,01
VALOR:					11,01

88286 - MOTORISTA OPERADOR DE MUNCK COM ENCARGOS COMPLEMENTARES (H)

ENCARGOS COMPLEMENTARES	FONTE	UNID	COEFICIENTE	PREÇO UNITÁRIO	TOTAL
00037370	ALIMENTACAO - HORISTA (COLETADO CAIXA)	SINAPI	H	1,00000000	2,83
00037371	TRANSPORTE - HORISTA (COLETADO CAIXA)	SINAPI	H	1,00000000	0,88
00037372	EXAMES - HORISTA (COLETADO CAIXA)	SINAPI	H	1,00000000	0,81
00037373	SEGURO - HORISTA (COLETADO CAIXA)	SINAPI	H	1,00000000	0,06
00043464	FERRAMENTAS - FAMILIA OPERADOR ESCAVADEIRA - HORISTA (ENCARGOS COMPLEMENTARES - COLETADO CAIXA)	SINAPI	H	1,00000000	0,01
00043488	EPI - FAMILIA OPERADOR ESCAVADEIRA - HORISTA (ENCARGOS COMPLEMENTARES - COLETADO CAIXA)	SINAPI	H	1,00000000	0,78
TOTAL ENCARGOS COMPLEMENTARES:					6,35

MAO DE OBRA	FONTE	UNID	COEFICIENTE	PREÇO UNITÁRIO	TOTAL
00004096	MOTORISTA OPERADOR DE CAMINHAO COM MUNCK	SINAPI	H	1,00000000	11,01
TOTAL MAO DE OBRA:					11,01

SERVICO	FONTE	UNID	COEFICIENTE	PREÇO UNITÁRIO	TOTAL
95351	CURSO DE CAPACITAÇÃO PARA MOTORISTA OPERADOR DE MUNCK (ENCARGOS COMPLEMENTARES) - HORISTA	SINAPI	H	1,00000000	0,14
TOTAL SERVICO:					0,14
VALOR:					16,50

89259 - GUINDAUTO HIDRAULICO, CAPACIDADE MAXIMA DE CARGA 6200 KG, MOMENTO MAXIMO DE CARGA 11,7 TM, ALCANCE MAXIMO HORIZONTAL 9,70 M, INCLUSIVE CAMINHÃO TOCO PBT 16.000 KG, POTÊNCIA DE 189 CV - DEPRECIACÃO. AF 06/2014 (H)

EQUIPAMENTO	FONTE	UNID	COEFICIENTE	PREÇO UNITÁRIO	TOTAL
00003363	GUINDAUTO HIDRAULICO, CAPACIDADE MAXIMA DE CARGA 6200 KG, MOMENTO MAXIMO DE CARGA 11,7 TM, ALCANCE MAXIMO HORIZONTAL 9,70 M, PARA MONTAGEM SOBRE CHASSI DE CAMINHÃO PBT MINIMO 13000 KG (INCLUI MONTAGEM, NAO INCLUI CAMINHÃO)	SINAPI	UN	0,00005810	122,400,00
00037761	CAMINHÃO TOCO, PESO BRUTO TOTAL 16000 KG, CARGA UTIL MAXIMA DE 10685 KG, DISTANCIA ENTRE EIXOS 4,8M, POTENCIA 189 CV (INCLUI CABINE E CHASSI, NAO INCLUI CARROCERIA)	SINAPI	UN	0,00003430	343,179,54
TOTAL EQUIPAMENTO:					16,51
VALOR:					16,51

89260 - GUINDAUTO HIDRAULICO, CAPACIDADE MAXIMA DE CARGA 6200 KG, MOMENTO MAXIMO DE CARGA 11,7 TM, ALCANCE MAXIMO HORIZONTAL 9,70 M, INCLUSIVE CAMINHÃO TOCO PBT 16.000 KG, POTÊNCIA DE 189 CV - JUROS. AF 06/2014 (H)

EQUIPAMENTO	FONTE	UNID	COEFICIENTE	PREÇO UNITÁRIO	TOTAL
00003363	GUINDAUTO HIDRAULICO, CAPACIDADE MAXIMA DE CARGA 6200 KG, MOMENTO MAXIMO DE CARGA 11,7 TM, ALCANCE MAXIMO HORIZONTAL 9,70 M, PARA MONTAGEM SOBRE CHASSI DE CAMINHÃO PBT MINIMO 13000 KG (INCLUI MONTAGEM, NAO INCLUI CAMINHÃO)	SINAPI	UN	0,00006730	122,400,00
00037761	CAMINHÃO TOCO, PESO BRUTO TOTAL 16000 KG, CARGA UTIL MAXIMA DE 10685 KG, DISTANCIA ENTRE EIXOS 4,8M, POTENCIA 189 CV (INCLUI CABINE E CHASSI, NAO INCLUI CARROCERIA)	SINAPI	UN	0,00006720	343,179,54
TOTAL EQUIPAMENTO:					3,36
VALOR:					3,36

89262 - GUINDAUTO HIDRAULICO, CAPACIDADE MAXIMA DE CARGA 6200 KG, MOMENTO MAXIMO DE CARGA 11,7 TM, ALCANCE MAXIMO HORIZONTAL 9,70 M, INCLUSIVE CAMINHÃO TOCO PBT 16.000 KG, POTÊNCIA DE 189 CV - MANUTENÇÃO. AF 06/2014 (H)

EQUIPAMENTO	FONTE	UNID	COEFICIENTE	PREÇO UNITÁRIO	TOTAL
00003363	GUINDAUTO HIDRAULICO, CAPACIDADE MAXIMA DE CARGA 6200 KG, MOMENTO MAXIMO DE CARGA 11,7 TM, ALCANCE MAXIMO HORIZONTAL 9,70 M, PARA MONTAGEM SOBRE CHASSI DE CAMINHÃO PBT MINIMO 13000 KG (INCLUI MONTAGEM, NAO INCLUI CAMINHÃO)	SINAPI	UN	0,00006890	122,400,00
00037761	CAMINHÃO TOCO, PESO BRUTO TOTAL 16000 KG, CARGA UTIL MAXIMA DE 10685 KG, DISTANCIA ENTRE EIXOS 4,8M, POTENCIA 189 CV (INCLUI CABINE E CHASSI, NAO INCLUI CARROCERIA)	SINAPI	UN	0,00006430	343,179,54
TOTAL EQUIPAMENTO:					39,49
VALOR:					39,49

91466 - GUINDAUTO HIDRAULICO, CAPACIDADE MAXIMA DE CARGA 6200 KG, MOMENTO MAXIMO DE CARGA 11,7 TM, ALCANCE MAXIMO HORIZONTAL 9,70 M, INCLUSIVE CAMINHÃO TOCO PBT 16.000 KG, POTÊNCIA DE 189 CV - IMPOSTOS E SEGUROS. AF 08/2015 (H)

EQUIPAMENTO	FONTE	UNID	COEFICIENTE	PREÇO UNITÁRIO	TOTAL
00003363	GUINDAUTO HIDRAULICO, CAPACIDADE MAXIMA DE CARGA 6200 KG, MOMENTO MAXIMO DE CARGA 11,7 TM, ALCANCE MAXIMO HORIZONTAL 9,70 M, PARA MONTAGEM SOBRE CHASSI DE CAMINHÃO PBT MINIMO 13000 KG (INCLUI MONTAGEM, NAO INCLUI CAMINHÃO)	SINAPI	UN	0,00000580	122,400,00
00037761	CAMINHÃO TOCO, PESO BRUTO TOTAL 16000 KG, CARGA UTIL MAXIMA DE 10685 KG, DISTANCIA ENTRE EIXOS 4,8M, POTENCIA 189 CV (INCLUI CABINE E CHASSI, NAO INCLUI CARROCERIA)	SINAPI	UN	0,00000570	343,179,54
TOTAL EQUIPAMENTO:					3,65
VALOR:					2,65

91467 - GUINDAUTO HIDRAULICO, CAPACIDADE MAXIMA DE CARGA 6200 KG, MOMENTO MAXIMO DE CARGA 11,7 TM, ALCANCE MAXIMO HORIZONTAL 9,70 M, INCLUSIVE CAMINHÃO TOCO PBT 16.000 KG, POTÊNCIA DE 189 CV - MATERIAIS NA OPERACÃO. AF 08/2015 (H)

MATERIAL	FONTE	UNID	COEFICIENTE	PREÇO UNITÁRIO	TOTAL
00004221	OLEO DIESEL COMBUSTIVEL COMUM	SINAPI	L	26,43000000	5,77
TOTAL:					152,50

8

Antonio F. Barboza
Engenheiro Eletricista
RNP 060413267

TOTAL MATERIAL:	152,50
VALOR:	152,50

COMISSÃO DE LICITAÇÃO
138
Fls 41
Rubrica

5928 - GUINDAUTO HIDRÁULICO, CAPACIDADE MÁXIMA DE CARGA 6200 KG, MOMENTO MÁXIMO DE CARGA 11,7 TM, ALCANCE MÁXIMO HORIZONTAL 9,70 M, INCLUSIVE CAMINHÃO TOCO PBT 16.000 KG, POTÊNCIA DE 189 CV - CHP DIURNO. AF 06/2014 (CHP)

SERVIÇO	DESCRIÇÃO	FONTE	UNID	COEFICIENTE	PREÇO UNITÁRIO	TOTAL
88286	MOTORISTA OPERADOR DE MUNCK COM ENCARGOS COMPLEMENTARES	SINAPI	H	1,00000000	16,50	16,50
89259	GUINDAUTO HIDRÁULICO, CAPACIDADE MÁXIMA DE CARGA 6200 KG, MOMENTO MÁXIMO DE CARGA 11,7 TM, ALCANCE MÁXIMO HORIZONTAL 9,70 M, INCLUSIVE CAMINHÃO TOCO PBT 16.000 KG, POTÊNCIA DE 189 CV - DEPRECIÇÃO. AF_06/2014	SINAPI	H	1,00000000	18,51	18,51
89260	GUINDAUTO HIDRÁULICO, CAPACIDADE MÁXIMA DE CARGA 6200 KG, MOMENTO MÁXIMO DE CARGA 11,7 TM, ALCANCE MÁXIMO HORIZONTAL 9,70 M, INCLUSIVE CAMINHÃO TOCO PBT 16.000 KG, POTÊNCIA DE 189 CV - JUROS. AF_06/2014	SINAPI	H	1,00000000	3,36	3,36
89262	GUINDAUTO HIDRÁULICO, CAPACIDADE MÁXIMA DE CARGA 6200 KG, MOMENTO MÁXIMO DE CARGA 11,7 TM, ALCANCE MÁXIMO HORIZONTAL 9,70 M, INCLUSIVE CAMINHÃO TOCO PBT 16.000 KG, POTÊNCIA DE 189 CV - MANUTENÇÃO. AF_06/2014	SINAPI	H	1,00000000	30,49	30,49
91466	GUINDAUTO HIDRÁULICO, CAPACIDADE MÁXIMA DE CARGA 6200 KG, MOMENTO MÁXIMO DE CARGA 11,7 TM, ALCANCE MÁXIMO HORIZONTAL 9,70 M, INCLUSIVE CAMINHÃO TOCO PBT 16.000 KG, POTÊNCIA DE 189 CV - IMPOSTOS E SEGUROS. AF_08/2015	SINAPI	H	1,00000000	2,85	2,85
91467	GUINDAUTO HIDRÁULICO, CAPACIDADE MÁXIMA DE CARGA 6200 KG, MOMENTO MÁXIMO DE CARGA 11,7 TM, ALCANCE MÁXIMO HORIZONTAL 9,70 M, INCLUSIVE CAMINHÃO TOCO PBT 16.000 KG, POTÊNCIA DE 189 CV - MATERIAIS NA OPERAÇÃO. AF_08/2015	SINAPI	H	1,00000000	152,50	152,50
TOTAL SERVIÇO:						234,61
VALOR:						234,61

95316 - CURSO DE CAPACITAÇÃO PARA AUXILIAR DE ELETRICISTA (ENCARGOS COMPLEMENTARES) - HORISTA (H)

MAO DE OBRA	DESCRIÇÃO	FONTE	UNID	COEFICIENTE	PREÇO UNITÁRIO	TOTAL
00000247	AJUDANTE DE ELETRICISTA	SINAPI	H	0,03020000	9,96	0,30
TOTAL MAO DE OBRA:						0,30
VALOR:						0,30

88247 - AUXILIAR DE ELETRICISTA COM ENCARGOS COMPLEMENTARES (H)

ENCARGOS COMPLEMENTARES	DESCRIÇÃO	FONTE	UNID	COEFICIENTE	PREÇO UNITÁRIO	TOTAL
00037370	ALIMENTAÇÃO - HORISTA (COLETADO CAIXA)	SINAPI	H	1,00000000	2,83	2,83
00037371	TRANSPORTE - HORISTA (COLETADO CAIXA)	SINAPI	H	1,00000000	0,88	0,88
00037372	EXAMES - HORISTA (COLETADO CAIXA)	SINAPI	H	1,00000000	0,51	0,51
00037373	SEGURO - HORISTA (COLETADO CAIXA)	SINAPI	H	1,00000000	0,06	0,06
00043460	FERRAMENTAS - FAMÍLIA ELETRICISTA - HORISTA (ENCARGOS COMPLEMENTARES - COLETADO CAIXA)	SINAPI	H	1,00000000	0,78	0,78
00043484	EPI - FAMÍLIA ELETRICISTA - HORISTA (ENCARGOS COMPLEMENTARES - COLETADO CAIXA)	SINAPI	H	1,00000000	1,07	1,07
TOTAL ENCARGOS COMPLEMENTARES:						6,43

MAO DE OBRA	DESCRIÇÃO	FONTE	UNID	COEFICIENTE	PREÇO UNITÁRIO	TOTAL
00000247	AJUDANTE DE ELETRICISTA	SINAPI	H	1,00000000	9,96	9,96
TOTAL MAO DE OBRA:						9,96

SERVIÇO	DESCRIÇÃO	FONTE	UNID	COEFICIENTE	PREÇO UNITÁRIO	TOTAL
95316	CURSO DE CAPACITAÇÃO PARA AUXILIAR DE ELETRICISTA (ENCARGOS COMPLEMENTARES) - HORISTA	SINAPI	H	1,00000000	0,30	0,30
TOTAL SERVIÇO:						0,30
VALOR:						16,69

95332 - CURSO DE CAPACITAÇÃO PARA ELETRICISTA (ENCARGOS COMPLEMENTARES) - HORISTA (H)

MAO DE OBRA	DESCRIÇÃO	FONTE	UNID	COEFICIENTE	PREÇO UNITÁRIO	TOTAL
00002436	ELETRICISTA	SINAPI	H	0,03020000	14,17	0,42
TOTAL MAO DE OBRA:						0,42
VALOR:						0,42

88264 - ELETRICISTA COM ENCARGOS COMPLEMENTARES (H)

ENCARGOS COMPLEMENTARES	DESCRIÇÃO	FONTE	UNID	COEFICIENTE	PREÇO UNITÁRIO	TOTAL
00037370	ALIMENTAÇÃO - HORISTA (COLETADO CAIXA)	SINAPI	H	1,00000000	2,83	2,83
00037371	TRANSPORTE - HORISTA (COLETADO CAIXA)	SINAPI	H	1,00000000	0,88	0,88
00037372	EXAMES - HORISTA (COLETADO CAIXA)	SINAPI	H	1,00000000	0,51	0,51
00037373	SEGURO - HORISTA (COLETADO CAIXA)	SINAPI	H	1,00000000	0,06	0,06
00043460	FERRAMENTAS - FAMÍLIA ELETRICISTA - HORISTA (ENCARGOS COMPLEMENTARES - COLETADO CAIXA)	SINAPI	H	1,00000000	0,78	0,78
00043484	EPI - FAMÍLIA ELETRICISTA - HORISTA (ENCARGOS COMPLEMENTARES - COLETADO CAIXA)	SINAPI	H	1,00000000	1,07	1,07
TOTAL ENCARGOS COMPLEMENTARES:						6,43

MAO DE OBRA	DESCRIÇÃO	FONTE	UNID	COEFICIENTE	PREÇO UNITÁRIO	TOTAL
00002436	ELETRICISTA	SINAPI	H	1,00000000	14,17	14,17
TOTAL MAO DE OBRA:						14,17

SERVIÇO	DESCRIÇÃO	FONTE	UNID	COEFICIENTE	PREÇO UNITÁRIO	TOTAL
95332	CURSO DE CAPACITAÇÃO PARA ELETRICISTA (ENCARGOS COMPLEMENTARES) - HORISTA	SINAPI	H	1,00000000	0,42	0,42
TOTAL SERVIÇO:						0,42
VALOR:						21,02

Jose Valério F. Barboza
Engenheiro Eletricista
RFP 06/04/2067



TABELA DE ENCARGOS SOCIAIS

OBRA:	ILUMINAÇÃO PÚBLICA DA AVENIDA	DATA:	18/05/2022	BDI : 25,75%	
DESCRIÇÃO:	CARACARA	PONTE	VERSÃO	HORA	MES
LOCAL:	SENADOR POMPEU - CEARÁ	SEINFRA	027.1 COM DESONERAÇÃO	83,85%	47,76%
CLIENTE:	PREFEITURA MUNICIPAL DE SENADOR POMPEU - CE	SINAPI	2022/01 COM DESONERAÇÃO	83,55%	47,46%
UNIDADES:	1.0UNIDADE		COMPOSIÇÕES PRÓPRIAS	0,00%	0,00%
VALOR POR UNIDADE:	R\$ 148.257,74				

COMISSÃO DE LICITAÇÃO DE LICITACIONAL Nº 139/2021
Rubrica

COD	DESCRIÇÃO	HORA %	MES %
A	GRUPO A		
A1	INSS	0,00	0,00
A2	SESI	1,50	1,50
A3	SENAI	1,00	1,00
A4	INCRA	0,20	0,20
A5	SEBRAE	0,60	0,60
A6	Salário Educação	2,50	2,50
A7	Seguro Contra Acidentes de Trabalho	3,00	3,00
A8	FGTS	8,00	8,00
A9	SECONCI	0,00	0,00
	TOTAL	15,80	16,80

B	GRUPO B		
B1	Repouso Semanal Remunerado	17,84	0,00
B2	Feriados	3,71	0,00
B3	Auxílio - Enfermidade	0,85	0,66
B4	13º Salário	10,81	8,33
B5	Licença Paternidade	0,07	0,06
B6	Faltas Justificadas	0,72	0,56
B7	Dias de Chuvas	1,56	0,00
B8	Auxílio Acidente de Trabalho	0,10	0,08
B9	Férias Gozadas	8,95	6,90
B10	Salário Maternidade	0,03	0,02
	TOTAL	44,84	16,81

C	GRUPO C		
C1	Aviso Prévio Indenizado	5,41	4,17
C2	Aviso Prévio Trabalhado	0,13	0,10
C3	Férias Indenizadas	4,36	3,36
C4	Depósito Rescisão Sem Justa Causa	3,80	2,93
C5	Indenização Adicional	0,46	0,35
	TOTAL	14,16	10,91

D	GRUPO D		
D1	Reincidência de Grupo A sobre Grupo B	7,50	2,79
D2	Reincidência de Grupo A sobre Aviso Prévio Trabalhado e Reincidência do FGTS sobre Aviso Prévio Indenizado	0,45	0,35
	TOTAL	7,95	3,14

Horista = 83,55%
Mensalista = 47,46%

A + B + C + D

COD	DESCRIÇÃO	HORA %	MES %
A	GRUPO A		
A1	INSS	0,00	0,00
A2	SESI	1,50	1,50
A3	SENAI	1,00	1,00
A4	INCRA	0,20	0,20
A5	SEBRAE	0,60	0,60
A6	Salário Educação	2,50	2,50
A7	Seguro Contra Acidentes de Trabalho	3,00	3,00
A8	FGTS	8,00	8,00
A9	SECONCI	0,00	0,00
	TOTAL	16,80	16,80

B	GRUPO B		
B1	Repouso Semanal Remunerado	17,84	0,00
B2	Feriados	3,71	0,00
B3	Auxílio - Enfermidade	0,87	0,67

Assinado por F. Barboza
Engenheiro Eletricista
RFP 004/2021



B4	13º Salário	10,80	8,33
B5	Licença Paternidade	0,07	0,06
B6	Faltas Justificadas	0,72	0,56
B7	Dias de Chuvas	1,55	0,00
B8	Auxílio Acidente de Trabalho	0,11	0,08
B9	Férias Gozadas	8,71	6,73
B10	Salário Maternidade	0,03	0,03
TOTAL		44,41	16,46

C	GRUPO C		
C1	Aviso Prévio Indenizado	5,40	4,17
C2	Aviso Prévio Trabalhado	0,13	0,10
C3	Férias Indenizadas	4,85	3,75
C4	Depósito Rescisão Sem Justa Causa	3,90	3,01
C5	Indenização Adicional	0,45	0,35
TOTAL		14,73	11,38

D	GRUPO D		
D1	Reincidência de Grupo A sobre Grupo B	7,46	2,77
D2	Reincidência de Grupo A sobre Aviso Prévio Trabalhado e Reincidência do FGTS sobre Aviso Prévio Indenizado	0,45	0,35
TOTAL		7,91	3,12

Horista = 83,85%

Mensalista = 47,76%

A + B + C + D + E

JOSÉ PATRÍCIO FARIAS BARBOSA
CREA 41272 D

José Patrício F. Barbosa
Engenheiro Eletricista
RNP 9604132667

18



Anotação de Responsabilidade Técnica - ART
Lei nº 6.496, de 7 de dezembro de 1977

CREA-CE

ART OBRA / SERVIÇO
Nº CE20221004676

Conselho Regional de Engenharia e Agronomia do Ceará

INICIAL



1. Responsável Técnico

JOSÉ PATRÍCIO FARIAS BARBOSA

Título profissional: ENGENHEIRO ELETRICISTA, ENGENHEIRO CIVIL

RNP: 0604132867

Registro: 41272CE

2. Dados do Contrato

Contratante: MUNICÍPIO DE SENADOR POMPEU

AVENIDA FRANCISCO FRANÇA CAMBRAIA

Complemento:

Cidade: Senador Pompeu

Bairro: CENTRO

UF: CE

CPF/CNPJ: 07.728.421/0001-82

Nº: 285

CEP: 63600000

Contrato: Não especificado

Celebrado em:

Valor: R\$ 3.000,00

Tipo de contratante: Pessoa Jurídica de Direito Público

Ação Institucional: NENHUMA - NÃO OPTANTE

3. Dados da Obra/Serviço

AVENIDA PROJETADA

Complemento: AVENIDA LOCALIZADA NO BAIRRO CARACARÁ

Cidade: Senador Pompeu

Data de Início: 10/06/2022

Finalidade: Infraestrutura

Proprietário: MUNICÍPIO DE SENADOR POMPEU

Bairro: CARACARÁ

UF: CE

Previsão de término: 11/07/2022

Coordenadas Geográficas: -5.610850, -39.382857

Código: Não Especificado

Nº: S/N

CEP: 63600000

CPF/CNPJ: 07.728.421/0001-82

4. Atividade Técnica

14 - Elaboração

80 - Projeto > ELETROTÉCNICA > SISTEMAS DE ILUMINAÇÃO > #11.11.1 - DE SISTEMAS DE ILUMINAÇÃO

Quantidade

1,00

Unidade

un

35 - Elaboração de orçamento > ELETROTÉCNICA > SISTEMAS DE ILUMINAÇÃO > #11.11.1 - DE SISTEMAS DE ILUMINAÇÃO

1,00

un

Após a conclusão das atividades técnicas o profissional deve proceder a baixa desta ART

5. Observações

ART DO PROJETO BÁSICO RELATIVO AO OBJETO: CONTRAT. DE EMPRESA ESPEC. P/ CONST. DE REDE DE ILUMINAÇÃO PÚBLICA COM TECNOLOGIA LED NA AVENIDA LOCALIZADA NO BAIRRO CARACARÁ, NO MUNICÍPIO DE SENADOR POMPEU-CE, JUNTO À SEC. DE INFRAESTRUTURA DESTE MUNICÍPIO.

6. Declarações

- Declaro que estou cumprindo as regras de acessibilidade previstas nas normas técnicas da ABNT, na legislação específica e no decreto n. 5296/2004.

José Patrício F. Barbosa

Engenheiro Eletricista

RNP 0604132867

7. Entidade de Classe

NENHUMA - NÃO OPTANTE

8. Assinaturas

Declaro serem verdadeiras as informações acima

José Patrício Farias Barbosa

JOSÉ PATRÍCIO FARIAS BARBOSA - CPF: 968.246.473-53

Anderson Reis

MUNICÍPIO DE SENADOR POMPEU - CNPJ: 07.728.421/0001-82

Senador Pompeu 15 de *junho* de 2022
Local data

9. Informações

* A ART é válida somente quando quitada, mediante apresentação do comprovante do pagamento ou conferência no site do Crea.

10. Valor

Valor da ART: R\$ 88,78

Registrada em: 15/06/2022

Valor pago: R\$ 88,78

Nosso Número: 8215463489

A autenticidade desta ART pode ser verificada em: <https://crea-ce.sitac.com.br/publicof>, com a chave: 6Dwov
Impresso em: 20/06/2022 às 16:03:36 por: lp: 138.185.146.0





Conselho Regional de Engenharia e Agronomia do Ceará



1. Responsável Técnico

JOSÉ PATRÍCIO FARIAS BARBOSA

Título profissional: ENGENHEIRO ELETRICISTA, ENGENHEIRO CIVIL

RNP: 0604132867
Registro: 41272CE

2. Dados do Contrato

Contratante: MUNICÍPIO DE SENADOR POMPEU
AVENIDA FRANCISCO FRANÇA CAMBRAIA
Complemento:
Cidade: Senador Pompeu

Bairro: CENTRO
UF: CE

CPF/CNPJ: 07.728.421/0001-82
Nº: 265
CEP: 63600000

Contrato: Não especificado

Celebrado em:

Valor: R\$ 3.000,00

Tipo de contratante: Pessoa Jurídica de Direito Público

Ação Institucional: NENHUMA - NÃO OPTANTE

3. Dados da Obra/Serviço

AVENIDA PROJETADA
Complemento: AVENIDA LOCALIZADA NO BAIRRO CARACARÁ
Cidade: Senador Pompeu
Data de Início: 10/06/2022
Finalidade: Infraestrutura
Proprietário: MUNICÍPIO DE SENADOR POMPEU

Bairro: CARACARÁ
UF: CE

Previsão de término: 11/07/2022

Nº: S/N
CEP: 63600000
Coordenadas Geográficas: -5.610850, -39.382857
Código: Não Especificado

CPF/CNPJ: 07.728.421/0001-82

4. Atividade Técnica

Atividade	Quantidade	Unidade
14 - Elaboração		
80 - Projeto > ELETROTÉCNICA > SISTEMAS DE ILUMINAÇÃO > #11.11.1 - DE SISTEMAS DE ILUMINAÇÃO	1,00	un
35 - Elaboração de orçamento > ELETROTÉCNICA > SISTEMAS DE ILUMINAÇÃO > #11.11.1 - DE SISTEMAS DE ILUMINAÇÃO	1,00	un

Após a conclusão das atividades técnicas o profissional deve proceder a baixa desta ART

5. Observações

ART DO PROJETO BÁSICO RELATIVO AO OBJETO: CONTRAT. DE EMPRESA ESPEC. P/ CONST. DE REDE DE ILUMINAÇÃO PÚBLICA COM TECNOLOGIA LED NA AVENIDA LOCALIZADA NO BAIRRO CARACARÁ, NO MUNICÍPIO DE SENADOR POMPEU-CE, JUNTO À SEC. DE INFRAESTRUTURA DESTE MUNICÍPIO.

6. Declarações

- Declaro que estou cumprindo as regras de acessibilidade previstas nas normas técnicas da ABNT, na legislação específica e no decreto n. 5296/2004.

José Patrício F. Barbosa
Engenheiro Eletricista
RNP 0604132867

7. Entidade de Classe

NENHUMA - NÃO OPTANTE

8. Assinaturas

Declaro serem verdadeiras as informações acima

Senador Pompeu, 15 de junho de 2022
Local data

José Patrício Farias Barbosa

JOSÉ PATRÍCIO FARIAS BARBOSA - CPF: 966.246.473-53

Município Assinatura: M. L. S. L.

MUNICÍPIO DE SENADOR POMPEU - CNPJ: 07.728.421/0001-82

9. Informações

* A ART é válida somente quando quitada, mediante apresentação do comprovante do pagamento ou conferência no site do Crea.

10. Valor

Valor da ART: R\$ 88,78

Registrada em: 15/08/2022

Valor pago: R\$ 88,78

Nosso Número: 8215463469





(PAPEL TIMBRADO DA PROPONENTE)

ANEXO II – MODELO DE APRESENTAÇÃO DE CARTA-PROPOSTA

Local e data

À
Prefeitura Municipal de Senador Pompeu
Comissão Permanente de Licitação

REF.: TOMADA DE PREÇOS Nº SI-TP004/2022

Prezados(as) Senhores(as),

Apresentamos a V. Sas., nossa proposta para o objeto do Edital de **TOMADA DE PREÇOS Nº SI-TP004/2022**, cujo objeto é a **CONTRATAÇÃO DE EMPRESA ESPECIALIZADA PARA CONSTRUÇÃO DE REDE DE ILUMINAÇÃO PÚBLICA COM TECNOLOGIA DE LED NA AVENIDA LOCALIZADA NO BAIRRO CARACARA, NO MUNICÍPIO DE SENADOR POMPEU-CE, JUNTO A SECRETARIA DE INFRAESTRUTURA, DESTE MUNICÍPIO**, conforme projeto anexo, parte integrante deste processo., pelo preço global de R\$ _____ (_____), com prazo de execução de 60 (sessenta) dias.

Caso nos seja adjudicado o objeto da presente licitação, nos comprometemos a assinar o contrato no prazo determinado no documento de convocação, indicando para esse fim o(a) Sr(a). _____, portador(a) da carteira de Identidade nº. _____ e CPF nº _____, como representante legal desta empresa.

Informamos que o prazo de validade da nossa proposta é de **60 (sessenta) dias** corridos, a contar da data da abertura da licitação.

Finalizando, declaramos que assumimos inteira responsabilidade pela execução dos serviços objeto deste Edital e que serão executados conforme exigência editalícia e contratual, e que serão iniciados dentro do prazo de até 10 (dez) dias consecutivos, contados a partir da data de recebimento da Ordem de Serviço.

Atenciosamente,

Carimbo da Empresa e assinatura do(a) representante.



Estado do Ceará
Prefeitura Municipal de Senador Pompeu



ANEXO III (pág. 01)

MODELO DE PLANILHA ORÇAMENTÁRIA

TOMADA DE PREÇOS Nº SI-TP004/2022

OBJETO: CONTRATAÇÃO DE EMPRESA ESPECIALIZADA PARA CONSTRUÇÃO DE REDE DE ILUMINAÇÃO PÚBLICA COM TECNOLOGIA DE LED NA AVENIDA LOCALIZADA NO BAIRRO CARACARA, NO MUNICÍPIO DE SENADOR POMPEU-CE, JUNTO A SECRETARIA DE INFRAESTRUTURA, DESTE MUNICÍPIO, conforme projeto anexo, parte integrante deste processo.

01. PLANILHA ORÇAMENTÁRIA:

ITEM	ESPECIFICAÇÃO	QTDE	UNID	VALOR	
				UNITÁRIO	TOTAL
VALOR GLOBAL					

02. FONTE UTILIZADA PARA COMPOSIÇÃO DOS PREÇOS: _____

03. PECTUAL DE BDI: _____% (_____).

_____ de _____ de 2022.

Carimbo da Empresa e assinatura do(a) representante.



ANEXO III (pág. 02)

MODELO CRONOGRAMA FÍSICO-FINANCEIRO
 LOTE _____

ITEM	DISCRIMINAÇÃO	VALOR	MÊS 1		MÊS N	
			%	VALOR	%	VALOR
	TOTAL GERAL					
	ACUMULADOS					



ANEXO IV – MINUTA DO CONTRATO

CONTRATO Nº _____

TERMO DE CONTRATO QUE ENTRE SI FAZEM A PREFEITURA MUNICIPAL DE SENADOR POMPEU, ATRAVÉS DA SECRETARIA DE INFRAESTRUTURA, COM A EMPRESA _____, PARA O FIM QUE A SEGUIR SE DECLARA:

O MUNICÍPIO DE SENADOR POMPEU, pessoa jurídica de direito público interno, com sede na Avenida Francisco França Cambraia, s/n, Centro, Senador Pompeu/CE, inscrito no CNPJ/MF sob o nº 07.728.421/0001-82, através da Secretaria de Infraestrutura, representada por seu Ordenador de Despesas, **Sra.** _____, firmado, doravante denominado de CONTRATANTE e, do outro lado, a empresa, _____ com endereço à _____ em _____, Estado do _____, inscrito no CNPJ sob o nº _____, representada por _____, portador(a) do CPF nº _____, ao fim assinado(a), doravante denominada de CONTRATADA, de acordo com o Edital de TOMADA DE PREÇOS nº SI-TP004/2022, Processo nº SI-TP004/2022, em conformidade com o que preceitua a Lei Federal nº 8.666/93 e suas alterações posteriores, sujeitando-se os contratantes às suas normas e às cláusulas e condições a seguir ajustadas:

CLÁUSULA PRIMEIRA - DA FUNDAMENTAÇÃO LEGAL

1.1-Fundamenta-se este contrato na TOMADA DE PREÇOS nº SI-TP004/2022, na Lei nº 8.666/93 e suas alterações posteriores e na proposta de preços da CONTRATADA.

CLÁUSULA SEGUNDA - DO OBJETO

2.1-O presente contrato tem por objeto a **CONTRATAÇÃO DE EMPRESA ESPECIALIZADA PARA CONSTRUÇÃO DE REDE DE ILUMINAÇÃO PÚBLICA COM TECNOLOGIA DE LED NA AVENIDA LOCALIZADA NO BAIRRO CARACARA, NO MUNICÍPIO DE SENADOR POMPEU-CE, JUNTO A SECRETARIA DE INFRAESTRUTURA, DESTA MUNICÍPIO**, conforme projeto anexo, parte integrante deste processo, conforme projetos em anexo e especificações constantes da proposta de preços da CONTRATADA, parte integrante deste processo.

CLÁUSULA TERCEIRA - DO VALOR E DA DURAÇÃO DO CONTRATO

3.1-A CONTRATANTE pagará à CONTRATADA, pela execução do objeto deste contrato o valor global de R\$ _____ (_____).

3.2-O contrato terá um prazo de vigência de _____ a partir da data da assinatura, podendo ser prorrogado nos casos e formas previstos na Lei nº 8.666, de 21 de junho de 1993 e alterações posteriores.

CLÁUSULA QUARTA - DAS CONDIÇÕES DE PAGAMENTO

4.1-A fatura relativa aos serviços efetivamente prestados deverá ser apresentada à Secretaria de Infraestrutura, até o 10º (décimo) dia útil do mês subsequente à realização dos serviços, para fins de conferência e atestação da execução dos serviços.

4.2-A fatura constará dos serviços efetivamente prestados no período de cada mês civil, de acordo com o quantitativo efetivamente realizado no mês, cujo valor será apurado através de medição;

4.3-Caso a medição seja aprovada pela Secretaria de Infraestrutura, o pagamento será efetuado até o 30º (trigésimo) dia após o protocolo da fatura pelo(a) CONTRATADO(A), junto ao setor competente da Prefeitura Municipal de Senador Pompeu.

CLÁUSULA QUINTA - DO REAJUSTAMENTO DE PREÇO



5.1-Os preços são firmes e irrevogáveis pelo período de 12 (doze) dias, a contar da data da apresentação da proposta. Caso o prazo exceda a 12 (doze) meses, os preços contratuais poderão ser reajustados, tomando-se por base a data da apresentação da proposta, com base no INCC – Índice Nacional da Construção Civil ou outro equivalente que venha a substituí-lo, caso este seja extinto.

CLÁUSULA SEXTA - DA FONTE DE RECURSOS

6.1-As despesas decorrentes da contratação correrão por conta da dotação orçamentária nº 0701.25.752.0048.1.021, elemento de despesa nº 4.4.90.51.00. SUBELEMENTO: 4.4.90.51.99 – FONTE DE RECURSOS 1706000000 (Transferência Especial da União).

CLÁUSULA SÉTIMA - DAS ALTERAÇÕES CONTRATUAIS

7.1-A CONTRATADA fica obrigada a aceitar, nas mesmas condições contratuais, acréscimos ou supressões no quantitativo do objeto contratado, até o limite de 25% (vinte e cinco por cento) do valor inicial atualizado do Contrato, conforme o disposto no § 1º, art. 65, da Lei nº 8.666/93 e suas alterações posteriores.

CLÁUSULA OITAVA - DOS PRAZOS

8.1-Os serviços objeto desta licitação deverão ser executados e concluídos no prazo de 60 (sessenta) dias, contados a partir do recebimento da ordem de serviço, podendo ser prorrogado nos termos da Lei 8.666/93 e suas alterações.

8.2-Os pedidos de prorrogação deverão se fazer acompanhar de um relatório circunstanciado e do novo cronograma físico-financeiro adaptado às novas condições propostas. Esses pedidos serão analisados e julgados pela fiscalização da Secretaria de Infraestrutura da Prefeitura Municipal de Senador Pompeu.

8.3-Os pedidos de prorrogação de prazos serão dirigidos a Secretaria de Infraestrutura, até 10 (dez) dias antes da data do término do prazo contratual.

8.4-Os atrasos ocasionados por motivo de força maior ou caso fortuito, desde que notificados no prazo de 48 (quarenta e oito) horas e aceitos Secretaria de Infraestrutura da Prefeitura Municipal de Senador Pompeu, não serão considerados como inadimplemento contratual.

CLÁUSULA NONA - DAS OBRIGAÇÕES DA CONTRATANTE

9.1-A Contratante se obriga a proporcionar à Contratada todas as condições necessárias ao pleno cumprimento das obrigações decorrentes do Termo Contratual, consoante estabelece a Lei nº 8.666/93 e suas alterações posteriores;

9.2-Fiscalizar e acompanhar a execução do objeto contratual;

9.3-Comunicar à Contratada toda e qualquer ocorrência relacionada com a execução do objeto contratual, diligenciando nos casos que exigem providências corretivas;

9.4-Providenciar os pagamentos à Contratada à vista das Notas Fiscais /Faturas devidamente atestadas pelo Setor Competente.

CLÁUSULA DÉCIMA - DAS OBRIGAÇÕES DA CONTRATADA

10.1-Executar o objeto do Contrato de conformidade com as condições e prazos estabelecidos nesta TOMADA DE PREÇOS, no Termo Contratual e na proposta vencedora do certame;

10.2-Manter durante toda a execução do objeto contratual, em compatibilidade com as obrigações assumidas, todas as condições de habilitação e qualificação exigidas na Lei de Licitações;

10.3-Utilizar profissionais devidamente habilitados;

10.4-Substituir os profissionais nos casos de impedimentos fortuitos, de maneira que não se prejudiquem o bom andamento e a boa prestação dos serviços;

10.5-Facilitar a ação da fiscalização na inspeção dos serviços, prestando, prontamente, os esclarecimentos que forem solicitados pela CONTRATANTE;

10.6-Responder perante a Prefeitura Municipal de Senador Pompeu, mesmo no caso de ausência ou omissão da fiscalização, indenizando-a devidamente por quaisquer atos ou fatos lesivos aos seus interesses, que possam interferir na execução do contrato, quer sejam eles praticados por

A



empregados, prepostos ou mandatários seus. A responsabilidade se estenderá a danos causados a terceiros, devendo a CONTRATADA adotar medidas preventivas contra esses danos, com fiel observância das normas emanadas das autoridades competentes e das disposições legais vigentes;

10.7-Responder, perante as leis vigentes, pelo sigilo dos documentos manuseados, sendo que a CONTRATADA não deverá, mesmo após o término do contrato, sem consentimento prévio, por escrito, da CONTRATANTE, fazer uso de quaisquer documentos ou informações especificadas no parágrafo anterior, a não ser para fins de execução do contrato;

10.8-Providenciar a imediata correção das deficiências e/ ou irregularidades apontadas pela CONTRATANTE;

10.9-Pagar seus empregados no prazo previsto em lei, sendo, também, de sua responsabilidade o pagamento de todos os tributos que, direta ou indiretamente, incidam sobre a prestação dos serviços contratados inclusive as contribuições previdenciárias fiscais e parafiscais, FGTS, PIS, emolumentos, seguros de acidentes de trabalho, etc, ficando excluída qualquer solidariedade da Prefeitura Municipal de Senador Pompeu por eventuais autuações administrativas e/ou judiciais uma vez que a inadimplência da CONTRATADA, com referência às suas obrigações, não se transfere a Prefeitura Municipal de Senador Pompeu;

10.10-Disponibilizar, a qualquer tempo, toda documentação referente ao pagamento dos tributos, seguros, encargos sociais, trabalhistas e previdenciários relacionados com o objeto do CONTRATO;

10.11-Responder, pecuniariamente, por todos os danos e/ou prejuízos que forem causados à União, Estado, Município ou terceiros, decorrentes da prestação dos serviços;

10.12-Respeitar as normas de segurança e medicina do trabalho, previstas na Consolidação das Leis do Trabalho e legislação pertinente;

10.13-Responsabilizar-se pela adoção das medidas necessárias à proteção ambiental e às precauções para evitar a ocorrência de danos ao meio ambiente e a terceiros, observando o disposto na legislação federal, estadual e municipal em vigor, inclusive a Lei nº 9.605, publicada no D.O.U. de 13/02/98;

10.14-Responsabilizar-se perante os órgãos e representantes do Poder Público e terceiros por eventuais danos ao meio ambiente causados por ação ou omissão sua, de seus empregados, prepostos ou contratados;

10.15-A CONTRATADA estará obrigada ainda a satisfazer aos requisitos e atender a todas as exigências e condições a seguir estabelecidas:

- a) Prestar os serviços de acordo com o edital e seus anexos, projetos e as Normas da ABNT.
- b) Atender às normas da Associação Brasileira de Normas Técnicas (ABNT) e demais normas internacionais pertinentes ao objeto contratado;
- c) Responsabilizar-se pela conformidade, adequação, desempenho e qualidade dos serviços e bens, bem como de cada material, matéria-prima ou componente individualmente considerado, mesmo que não sejam de sua fabricação, garantindo seu perfeito desempenho;
- d) Registrar o Contrato decorrente desta licitação no CREA, na forma da Lei, e apresentar o comprovante de "Anotação de Responsabilidade Técnica - ART" correspondente, antes da apresentação da primeira fatura, perante a Prefeitura Municipal de Senador Pompeu, sob pena de retardar o processo de pagamento;

CLÁUSULA DÉCIMA-PRIMEIRA - DAS SANÇÕES ADMINISTRATIVAS

11.1-Pela inexecução total ou parcial das obrigações assumidas, garantidas a prévia defesa, a Administração poderá aplicar à CONTRATADA, as seguintes sanções:

a) Advertência.

b) Multas de:

b.1) 10,0% (dez por cento) sobre o valor contratado, em caso de recusa da licitante VENCEDORA em assinar o contrato dentro do prazo de 05 (cinco) dias úteis, contados da data da notificação feita pela CONTRATANTE

b.2) 0,3% (três décimos por cento) sobre o valor da parcela não cumprida do Contrato, por dia de atraso na execução do objeto contratual, até o limite de 30 (trinta) dias;



b.3) 2,0% (dois por cento) cumulativos sobre o valor da parcela não cumprida do Contrato e rescisão do pacto, a critério da Secretaria de Infraestrutura de Senador Pompeu/CE, em caso de atraso superior a 30 (trinta) dias na execução dos serviços.

b.4) O valor da multa referida nesta cláusulas será descontado "ex-officio" da CONTRATADA, mediante subtração a ser efetuada em qualquer fatura de crédito em seu favor que mantenha junto à Secretaria de Infraestrutura de Senador Pompeu/CE, independente de notificação ou interpelação judicial ou extrajudicial;

c) Suspensão temporária do direito de participar de licitação e impedimento de contratar com a Administração, pelo prazo de até 02 (dois) anos;

d) Declaração de inidoneidade para licitar ou contratar com a Administração Pública, enquanto pendurarem os motivos determinantes da punição ou até que a CONTRATANTE promova sua reabilitação.

CLÁUSULA DÉCIMA-SEGUNDA - DAS RESCISÕES CONTRATUAIS

12.1-A rescisão contratual poderá ser:

12.2-Determinada por ato unilateral e escrito da CONTRATANTE, nos casos enumerados nos incisos I a XII do art. 78 da Lei Federal nº 8.666/93;

12.3-Amigável, por acordo entre as partes, mediante autorização escrita e fundamentada da autoridade competente, reduzida a termo no processo licitatório, desde que haja conveniência da Administração;

12.4-Em caso de rescisão prevista nos incisos XII e XVII do art. 78 da Lei nº 8.666/93, sem que haja culpa do CONTRATADO, será esta ressarcida dos prejuízos regulamentares comprovados, quando os houver sofrido;

12.5-A rescisão contratual de que trata o inciso I do art. 78 acarreta as conseqüências previstas no art. 80, incisos I a IV, ambos da Lei nº 8.666/93.

CLÁUSULA DÉCIMA-TERCEIRA - DOS RECURSOS ADMINISTRATIVOS

13.1-Os recursos cabíveis serão processados de acordo com o que estabelece o art. 109 da Lei nº 8666/93 e suas alterações.

13.2-Os recursos deverão ser interpostos mediante petição devidamente arrazoada e subscrita pelo representante legal da recorrente, dirigida à Comissão de Licitação da Prefeitura Municipal de Senador Pompeu.

13.3-Os recursos serão protocolados na Secretaria de Infraestrutura de Senador Pompeu/CE, e encaminhados à Comissão de Licitação.

CLAÚSULA DÉCIMA-QUARTA - DO FORO

14.1- Fica eleito o foro da Comarca de Senador Pompeu, Estado do Ceará, para dirimir toda e qualquer controvérsia oriunda do presente, que não possa ser resolvida pela via administrativa, renunciando-se, desde já, a qualquer outro, por mais privilegiado que seja.

E, por estarem acertados as partes, firmam o presente instrumento contratual em 03 (três) vias para que possa produzir os efeitos legais.

Senador Pompeu/CE, ___ de _____ de 2022.

SECRETÁRIO DE INFRAESTRUTURA
CONTRATANTE

Representante
Empresa
CONTRATADA

TESTEMUNHAS:

01. _____

Nome:

CPF/MF:

02. _____

Nome:

CPF/MF



ANEXO V

DECLARAÇÃO

DECLARAMOS, para todos os fins e sob as penas da lei, que não executamos trabalho noturno, perigoso ou insalubre com menores de dezoito anos e de qualquer trabalho com menores de dezesseis anos, salvo na condição de aprendiz, a partir de quatorze anos, em cumprimento ao disposto no inciso XXXIII do art. 7º da Constituição Federal e de conformidade com a exigência prevista no inciso V, do art. 27 da Lei Federal nº 8.666/93 e suas alterações posteriores.

_____ de _____ de 2022.

Carimbo e assinatura do representante legal da empresa.