



## TABELA DE ENCARGOS SOCIAIS

DESCRIÇÃO:	REFORMA DA CRECHE CECÍLIO ALVES BEZERRA	DATA : 24/05/2022	BDI : 28,35%			
LOCAL:	DISTRITO DE CODIÁ	FONTE	VERSÃO	HORA	MES	REF.
CIENTE:	PREFEITURA MUNICIPAL DE SENADOR POMPEU	SEINFRA	027.1 COM DESONERAÇÃO	83,85%	47,76%	05/2021
		SINAPI	2022/06 COM DESONERAÇÃO	83,55%	47,46%	07/2022
			COMPOSIÇÕES PRÓPRIAS	0,00%	0,00%	

COD	DESCRIÇÃO	HORA %	MES %
<b>A</b>	<b>GRUPO A</b>		
A1	INSS		
A2	SESI	0,00	0,00
A3	SENAI	1,50	1,50
A4	INCRA	1,00	1,00
A5	SEBRAE	0,20	0,20
A6	SALÁRIO EDUCAÇÃO	0,60	0,60
A7	SEGURO CONTRA ACIDENTES DE TRABALHO	2,50	2,50
A8	FGTS	3,00	3,00
A9	SECONCI	8,00	8,00
		0,00	0,00
	<b>TOTAL</b>	<b>16,80</b>	<b>16,80</b>

<b>B</b>	<b>GRUPO B</b>		
B1	REPOUSO SEMANAL REMUNERADO	17,84	0,00
B2	FERIADOS	3,71	0,00
B3	AUXÍLIO - ENFERMIDADE	0,85	0,66
B4	13º SALÁRIO	10,81	8,33
B5	LICENÇA PATERNIDADE	0,07	0,06
B6	FALTAS JUSTIFICADAS	0,72	0,56
B7	DIAS DE CHUVAS	1,56	0,00
B8	AUXÍLIO ACIDENTE DE TRABALHO	0,10	0,08
B9	FÉRIAS GOZADAS	8,95	6,90
B10	SALÁRIO MATERNIDADE	0,03	0,02
	<b>TOTAL</b>	<b>44,64</b>	<b>16,61</b>

<b>C</b>	<b>GRUPO C</b>		
C1	AVISO PRÉVIO INDENIZADO	5,41	4,17
C2	AVISO PRÉVIO TRABALHADO	0,13	0,10
C3	FÉRIAS INDENIZADAS	4,36	3,36
C4	DEPÓSITO RESCISÃO SEM JUSTA CAUSA	3,80	2,93
C5	INDENIZAÇÃO ADICIONAL	0,46	0,35
	<b>TOTAL</b>	<b>14,16</b>	<b>10,91</b>

<b>D</b>	<b>GRUPO D</b>		
D1	REINCIDÊNCIA DE GRUPO A SOBRE GRUPO B	7,50	2,79
D2	REINCIDÊNCIA DE GRUPO A SOBRE AVISO PRÉVIO TRABALHADO E REINCIDÊNCIA DO FGTS SOBRE AVISO PRÉVIO INDENIZADO	0,45	0,35
	<b>TOTAL</b>	<b>7,95</b>	<b>3,14</b>

HORISTA = 83,55%  
MENSALISTA = 47,46%

A + B + C + D

Alexandre Leandro Frutuoso  
Engenheiro Civil  
RNP 064417456-2

333  
Fis W  
Rubrica



MUNICÍPIO DE SENADOR POMPEU

## RELATÓRIO ANALÍTICO - COMPOSIÇÕES DE CUSTOS

DESCRIÇÃO:	REFORMA DA CRECHE CECÍLIO ALVES BEZERRA	DATA : 24/05/2022	BDI : 28,35%			
LOCAL:	DISTRITO DE CODIÁ	FONTE	VERSÃO	HORA	MES	REF.
CLIENTE:	PREFEITURA MUNICIPAL DE SENADOR POMPEU	SEINFRA	027.1 COM DESONERAÇÃO	83,85%	47,76%	05/2021
		SINAPI	2022/06 COM DESONERAÇÃO	83,55%	47,46%	07/2022
			COMPOSIÇÕES PRÓPRIAS	0,00%	0,00%	

### C1937 - PLACAS PADRÃO DE OBRA (M2)

MAO DE OBRA	FONTE	UNID	COEFICIENTE	PREÇO UNITÁRIO	TOTAL
12543 SERVENTE	SEINFRA	H	2,00000000	15,5500	31,1000
<b>TOTAL MAO DE OBRA:</b>					<b>31,1000</b>

MATERIAL	FONTE	UNID	COEFICIENTE	PREÇO UNITÁRIO	TOTAL
10537 CHAPA DE AÇO GALVANIZADA ESP. 0.3MM	SEINFRA	M2	1,02000000	35,5900	36,3018
11100 ESMALTE SINTETICO	SEINFRA	L	1,00000000	24,9900	24,9900
11691 PONTALETE / BARROTE DE 3"x3"	SEINFRA	M	4,50000000	12,6100	56,7450
11725 PREGO 15X15 (1.1/4" x 13) (APROXIMADAMENTE 672UN/KG)	SEINFRA	KG	0,15000000	15,5400	2,3310
<b>TOTAL MATERIAL:</b>					<b>120,3678</b>
<b>VALOR COM ENCARGOS:</b>					<b>151,47</b>
<b>VALOR BDI (28.35%):</b>					<b>42,94</b>
<b>VALOR COM BDI:</b>					<b>194,41</b>

### C3954 - CAPINA MANUAL (M2)

MAO DE OBRA	FONTE	UNID	COEFICIENTE	PREÇO UNITÁRIO	TOTAL
12543 SERVENTE	SEINFRA	H	0,03333333	15,5500	0,5183
16815 ENCARREGADO DE TURMA / FEITOR	SEINFRA	H	0,00333333	27,3400	0,0911
<b>TOTAL MAO DE OBRA:</b>					<b>0,6094</b>
<b>VALOR COM ENCARGOS:</b>					<b>0,61</b>
<b>VALOR BDI (28.35%):</b>					<b>0,17</b>
<b>VALOR COM BDI:</b>					<b>0,78</b>

### C1043 - DEMOLIÇÃO DE ALVENARIA DE TIJOLOS S/ REAPROVEITAMENTO (M3)

MAO DE OBRA	FONTE	UNID	COEFICIENTE	PREÇO UNITÁRIO	TOTAL
12391 PEDREIRO	SEINFRA	H	0,30000000	20,7700	6,2310
12543 SERVENTE	SEINFRA	H	3,00000000	15,5500	46,6500
<b>TOTAL MAO DE OBRA:</b>					<b>52,8810</b>
<b>VALOR COM ENCARGOS:</b>					<b>52,88</b>
<b>VALOR BDI (28.35%):</b>					<b>14,99</b>
<b>VALOR COM BDI:</b>					<b>67,87</b>

### C1070 - DEMOLIÇÃO DE REVESTIMENTO C/ARGAMASSA (M2)

MAO DE OBRA	FONTE	UNID	COEFICIENTE	PREÇO UNITÁRIO	TOTAL
12391 PEDREIRO	SEINFRA	H	0,05000000	20,7700	1,0385
12543 SERVENTE	SEINFRA	H	0,50000000	15,5500	7,7750
<b>TOTAL MAO DE OBRA:</b>					<b>8,8135</b>
<b>VALOR COM ENCARGOS:</b>					<b>8,81</b>
<b>VALOR BDI (28.35%):</b>					<b>2,50</b>
<b>VALOR COM BDI:</b>					<b>11,31</b>

Alexandre Leandro Frutuoso  
Engenheiro Civil  
RNP 06/317456-2

### C2716 - DEMOLIÇÃO DE PISO DE LADRILHO (M2)

MAO DE OBRA	FONTE	UNID	COEFICIENTE	PREÇO UNITÁRIO	TOTAL
-------------	-------	------	-------------	----------------	-------



SECRETARIA MUNICIPAL DE OBRAS E SERVIÇOS PÚBLICOS  
SENADOR POMPEU

## RELATÓRIO ANALÍTICO - COMPOSIÇÕES DE CUSTOS

DESCRIÇÃO:	REFORMA DA CRECHE CECÍLIO ALVES BEZERRA	DATA : 24/05/2022	BDI : 28,35%																					
LOCAL:	DISTRITO DE CODIÁ	<table border="1" style="width: 100%; border-collapse: collapse;"> <tr> <th>FUNTE</th> <th>VERSÃO</th> <th>HORA</th> <th>MES</th> <th>REF.</th> </tr> <tr> <td>SEINFRA</td> <td>027.1 COM DESONERAÇÃO</td> <td>83,85%</td> <td>47,76%</td> <td>06/2021</td> </tr> <tr> <td>SINAPI</td> <td>2022/06 COM DESONERAÇÃO</td> <td>83,55%</td> <td>47,46%</td> <td>07/2022</td> </tr> <tr> <td colspan="2">COMPOSIÇÕES PRÓPRIAS</td> <td>0,00%</td> <td>0,00%</td> <td></td> </tr> </table>	FUNTE	VERSÃO	HORA	MES	REF.	SEINFRA	027.1 COM DESONERAÇÃO	83,85%	47,76%	06/2021	SINAPI	2022/06 COM DESONERAÇÃO	83,55%	47,46%	07/2022	COMPOSIÇÕES PRÓPRIAS		0,00%	0,00%			
FUNTE	VERSÃO	HORA	MES	REF.																				
SEINFRA	027.1 COM DESONERAÇÃO	83,85%	47,76%	06/2021																				
SINAPI	2022/06 COM DESONERAÇÃO	83,55%	47,46%	07/2022																				
COMPOSIÇÕES PRÓPRIAS		0,00%	0,00%																					
CLIENTE:	PREFEITURA MUNICIPAL DE SENADOR POMPEU																							

12543	SERVENTE	SEINFRA	H	1,00000000	15,5500	15,5500
<b>TOTAL MAO DE OBRA:</b>						<b>15,5500</b>
<b>VALOR COM ENCARGOS:</b>						<b>15,55</b>
<b>VALOR BDI (28.35%):</b>						<b>4,41</b>
<b>VALOR COM BDI:</b>						<b>19,96</b>

### C1066 - DEMOLIÇÃO DE PISO CIMENTADO SOBRE LASTRO DE CONCRETO (M2)

MAO DE OBRA	FONTE	UMD	COEFICIENTE	PREÇO UNITÁRIO	TOTAL
12391 PEDREIRO	SEINFRA	H	0,13000000	20,7700	2,7001
12543 SERVENTE	SEINFRA	H	1,30000000	15,5500	20,2150
<b>TOTAL MAO DE OBRA:</b>					<b>22,9151</b>
<b>VALOR COM ENCARGOS:</b>					<b>22,92</b>
<b>VALOR BDI (28.35%):</b>					<b>6,50</b>
<b>VALOR COM BDI:</b>					<b>29,42</b>

### C1049 - DEMOLIÇÃO DE CONCRETO SIMPLES (M3)

MAO DE OBRA	FONTE	UMD	COEFICIENTE	PREÇO UNITÁRIO	TOTAL
12391 PEDREIRO	SEINFRA	H	1,30000000	20,7700	27,0010
12543 SERVENTE	SEINFRA	H	13,00000000	15,5500	202,1500
<b>TOTAL MAO DE OBRA:</b>					<b>229,1510</b>
<b>VALOR COM ENCARGOS:</b>					<b>229,15</b>
<b>VALOR BDI (28.35%):</b>					<b>64,96</b>
<b>VALOR COM BDI:</b>					<b>294,11</b>

### C1047 - DEMOLIÇÃO DE COBOGÓS (M2)

MAO DE OBRA	FONTE	UMD	COEFICIENTE	PREÇO UNITÁRIO	TOTAL
12391 PEDREIRO	SEINFRA	H	0,30000000	20,7700	6,2310
12543 SERVENTE	SEINFRA	H	1,50000000	15,5500	23,3250
<b>TOTAL MAO DE OBRA:</b>					<b>29,5560</b>
<b>VALOR COM ENCARGOS:</b>					<b>29,56</b>
<b>VALOR BDI (28.35%):</b>					<b>8,38</b>
<b>VALOR COM BDI:</b>					<b>37,94</b>

### C1074 - DEMOLIÇÃO DE REVESTIMENTO C/CERÂMICAS (M2)

MAO DE OBRA	FONTE	UMD	COEFICIENTE	PREÇO UNITÁRIO	TOTAL
12391 PEDREIRO	SEINFRA	H	0,25000000	20,7700	5,1925
12543 SERVENTE	SEINFRA	H	2,50000000	15,5500	38,8750
<b>TOTAL MAO DE OBRA:</b>					<b>44,0675</b>
<b>VALOR COM ENCARGOS:</b>					<b>44,07</b>
<b>VALOR BDI (28.35%):</b>					<b>12,49</b>
<b>VALOR COM BDI:</b>					<b>56,56</b>

Alexandre Leandro Frutuoso  
Engenheiro Civil  
RNP/06/417456-2

### C1045 - DEMOLIÇÃO DE COBERTURA C/TELHAS CERÂMICAS (M2)

MAO DE OBRA	FONTE	UMD	COEFICIENTE	PREÇO UNITÁRIO	TOTAL
-------------	-------	-----	-------------	----------------	-------



PREFEITURA MUNICIPAL DE SENADOR POMPEU

## RELATÓRIO ANALÍTICO - COMPOSIÇÕES DE CUSTOS

DESCRIÇÃO:	REFORMA DA CRECHE CECÍLIO ALVES BEZERRA	DATA :	24/05/2022	BDI :	28,35%
LOCAL:	DISTRITO DE CODIÁ	FONTE	VERSÃO	HORA	MES
CLIENTE:	PREFEITURA MUNICIPAL DE SENADOR POMPEU	SEINFRA	027.1 COM DESONERAÇÃO	83,85%	47,76%
		SNAPI	2022/06 COM DESONERAÇÃO	83,55%	47,46%
			COMPOSIÇÕES PRÓPRIAS	0,00%	0,00%
					REF. 05/2021 07/2022

12391	PEDREIRO	SEINFRA	H	0,06000000	20,7700	1,2462
12543	SERVENTE	SEINFRA	H	0,60000000	15,5500	9,3300

TOTAL MAO DE OBRA: 10,5762

VALOR COM ENCARGOS: 10,58

VALOR BDI (28,35%): 3,00

VALOR COM BDI: 13,58

### C2210 - RETIRADA DE PORTAS E JANELAS, INCLUSIVE BATENTES (M2)

MAO DE OBRA	FONTE	UNID	COEFICIENTE	PREÇO UNITÁRIO	TOTAL
-------------	-------	------	-------------	----------------	-------

12391	PEDREIRO	SEINFRA	H	0,08000000	20,7700	1,6616
-------	----------	---------	---	------------	---------	--------

12543	SERVENTE	SEINFRA	H	0,80000000	15,5500	12,4400
-------	----------	---------	---	------------	---------	---------

TOTAL MAO DE OBRA: 14,1016

VALOR COM ENCARGOS: 14,10

VALOR BDI (28,35%): 4,00

VALOR COM BDI: 18,10

### C2206 - RETIRADA DE ESQUADRIAS METÁLICAS (M2)

MAO DE OBRA	FONTE	UNID	COEFICIENTE	PREÇO UNITÁRIO	TOTAL
-------------	-------	------	-------------	----------------	-------

12391	PEDREIRO	SEINFRA	H	0,05000000	20,7700	1,0385
-------	----------	---------	---	------------	---------	--------

12543	SERVENTE	SEINFRA	H	0,50000000	15,5500	7,7750
-------	----------	---------	---	------------	---------	--------

TOTAL MAO DE OBRA: 8,8135

VALOR COM ENCARGOS: 8,81

VALOR BDI (28,35%): 2,50

VALOR COM BDI: 11,31

### C0702 - CARGA MANUAL DE ENTULHO EM CAMINHÃO BASCULANTE (M3)

EQUIPAMENTO	FONTE	UNID	COEFICIENTE	PREÇO UNITÁRIO	TOTAL
-------------	-------	------	-------------	----------------	-------

10578	CAMINHÃO BASCULANTE 6 M3 (CHI)	SEINFRA	H	0,24000000	44,3913	10,6539
-------	--------------------------------	---------	---	------------	---------	---------

TOTAL EQUIPAMENTO: 10,6539

MAO DE OBRA	FONTE	UNID	COEFICIENTE	PREÇO UNITÁRIO	TOTAL
-------------	-------	------	-------------	----------------	-------

12543	SERVENTE	SEINFRA	H	0,72000000	15,5500	11,1960
-------	----------	---------	---	------------	---------	---------

TOTAL MAO DE OBRA: 11,1960

VALOR COM ENCARGOS: 21,85

VALOR BDI (28,35%): 6,19

VALOR COM BDI: 28,04

### C2533 - TRANSPORTE DE MATERIAL, EXCETO ROCHA EM CAMINHÃO ATÉ 5 KM (M3)

EQUIPAMENTO	FONTE	UNID	COEFICIENTE	PREÇO UNITÁRIO	TOTAL
-------------	-------	------	-------------	----------------	-------

10690	CAMINHÃO BASCULANTE 6 M3 (CHP)	SEINFRA	H	0,18520000	129,6624	24,0135
-------	--------------------------------	---------	---	------------	----------	---------

TOTAL EQUIPAMENTO: 24,0135

VALOR COM ENCARGOS: 24,01

VALOR BDI (28,35%): 6,81

VALOR COM BDI: 30,82

Alexandre Leandro Frutuoso  
Engenheiro Civil  
RNP 06117456-2

AO



## RELATÓRIO ANALÍTICO - COMPOSIÇÕES DE CUSTOS

DESCRIÇÃO:	REFORMA DA CRECHE CECÍLIO ALVES BEZERRA	DATA : 24/05/2022	BDI : 28,35%			
LOCAL:	DISTRITO DE CODIÁ	FONTE	VERSÃO	HORA	MES	REF.
CLIENTE:	PREFEITURA MUNICIPAL DE SENADOR POMPEU	SEINFRA	027.1 COM DESONERAÇÃO	83,85%	47,76%	05/2021
		SINAPI	2022/06 COM DESONERAÇÃO	83,55%	47,46%	07/2022
			COMPOSIÇÕES PRÓPRIAS	0,00%	0,00%	

### C0074 - ALVENARIA DE TIJOLO CERÂMICO FURADO (9X19X19)CM C/ARGAMASSA MISTA DE CAL HIDRATADA ESP=20 CM (M2)

MAO DE OBRA	FONTE	UNID	COEFICIENTE	PREÇO UNITÁRIO	TOTAL
12391 PEDREIRO	SEINFRA	H	1,50000000	20,7700	31,1550
12543 SERVENTE	SEINFRA	H	1,84000000	15,5500	28,6120
TOTAL MAO DE OBRA:					59,7670

MATERIAL	FONTE	UNID	COEFICIENTE	PREÇO UNITÁRIO	TOTAL
10109 AREIA MEDIA	SEINFRA	M3	0,04130000	67,5000	2,7878
10441 CAL HIDRATADA	SEINFRA	KG	6,19000000	1,1000	6,8090
10805 CIMENTO PORTLAND	SEINFRA	KG	6,19000000	0,5600	3,4664
12081 TIJOLO CERÂMICO FURADO 9X19X19CM	SEINFRA	UN	47,00000000	0,6800	31,9600
TOTAL MATERIAL:					45,0232

VALOR COM ENCARGOS: 104,79

VALOR BDI (28,35%): 29,71

VALOR COM BDI: 134,50

### C0079 - AMARRAÇÃO EM PAREDES, COM FERRO (UN)

MAO DE OBRA	FONTE	UNID	COEFICIENTE	PREÇO UNITÁRIO	TOTAL
10037 AJUDANTE	SEINFRA	H	0,80000000	16,7700	13,4160
12391 PEDREIRO	SEINFRA	H	2,50000000	20,7700	51,9250
12543 SERVENTE	SEINFRA	H	3,50000000	15,5500	54,4250
TOTAL MAO DE OBRA:					119,7660

MATERIAL	FONTE	UNID	COEFICIENTE	PREÇO UNITÁRIO	TOTAL
10113 ARGAMASSA COLANTE PRE-MISTURADA	SEINFRA	KG	6,50000000	1,2200	7,9300
10163 AÇO CA-50	SEINFRA	KG	3,40000000	9,5000	32,3000
TOTAL MATERIAL:					40,2300

VALOR COM ENCARGOS: 160,00

VALOR BDI (28,35%): 45,36

VALOR COM BDI: 205,36

### C2095 - RASGO EM ALVENARIA P/TUBULAÇÕES D=15 A 25MM (1/2" A 1") (M)

MAO DE OBRA	FONTE	UNID	COEFICIENTE	PREÇO UNITÁRIO	TOTAL
10043 AJUDANTE DE ENCANADOR	SEINFRA	H	0,25000000	16,7700	4,1925
12320 ENCANADOR	SEINFRA	H	0,10000000	20,3200	2,0320
TOTAL MAO DE OBRA:					6,2245

VALOR COM ENCARGOS: 6,22

VALOR BDI (28,35%): 1,76

VALOR COM BDI: 7,98

### C0773 - CHAPIM PRÉ-MOLDADO DE CONCRETO (M2)

EQUIPAMENTO	FONTE	UNID	COEFICIENTE	PREÇO UNITÁRIO	TOTAL
10682 BETONEIRA ELÉTRICA 580L (CHP)	SEINFRA	H	0,02000000	22,3108	0,4462
TOTAL EQUIPAMENTO:					0,4462

MAO DE OBRA	FONTE	UNID	COEFICIENTE	PREÇO UNITÁRIO	TOTAL
-------------	-------	------	-------------	----------------	-------

Alexandre Leandro Frutuoso  
Engenheiro Civil  
RNP 06/117456-2



# RELATÓRIO ANALÍTICO - COMPOSIÇÕES DE CUSTOS

DESCRIÇÃO:	REFORMA DA CRECHE CECÍLIO ALVES BEZERRA	DATA:	24/05/2022	BDI : 28,35%		
LOCAL:	DISTRITO DE CODIÁ	FONTE	VERSÃO	HORA	MES	REF.
CLIENTE:	PREFEITURA MUNICIPAL DE SENADOR POMPEU	SEINFRA	027.1 COM DESONERAÇÃO	83,85%	47,76%	06/2021
		SINAPI	2022/06 COM DESONERAÇÃO	83,55%	47,46%	07/2022
			COMPOSIÇÕES PRÓPRIAS	0,00%	0,00%	

10121	ARMADOR/FERREIRO	SEINFRA	H	0,80000000	20,7700	16,6160
10498	CARPINTEIRO	SEINFRA	H	0,70000000	20,7700	14,5390
12391	PEDREIRO	SEINFRA	H	0,30000000	20,7700	6,2310
12543	SERVENTE	SEINFRA	H	1,10000000	15,5500	17,1050
<b>TOTAL MAO DE OBRA:</b>						<b>54,4910</b>

MATERIAL	FONTE	UNID	COEFICIENTE	PREÇO UNITÁRIO	TOTAL
10103 ARAME RECOZIDO N.18 BWG	SEINFRA	KG	0,02000000	10,0500	0,2010
10108 AREIA GROSSA	SEINFRA	M3	0,04000000	74,7200	2,9888
10163 AÇO CA-50	SEINFRA	KG	1,35000000	9,5000	12,8250
10528 CHAPA COMPENSADO RESINADO 10MM (1.10 X 2.20M)	SEINFRA	M2	1,00000000	23,8100	23,8100
10805 CIMENTO PORTLAND	SEINFRA	KG	17,36000000	0,5600	9,7216
11605 PEDRISCO	SEINFRA	M3	0,09000000	73,9000	6,6510
11724 PREGO	SEINFRA	KG	0,02000000	15,5400	0,3108
<b>TOTAL MATERIAL:</b>					<b>56,5082</b>

**VALOR COM ENCARGOS:** 111,45  
**VALOR BDI (28.35%):** 31,60  
**VALOR COM BDI:** 143,05

## C2666 - VERGA RETA DE CONCRETO ARMADO (M3)

EQUIPAMENTO	FONTE	UNID	COEFICIENTE	PREÇO UNITÁRIO	TOTAL
10682 BETONEIRA ELÉTRICA 580L (CHP)	SEINFRA	H	0,71400000	22,3108	15,9299
<b>TOTAL EQUIPAMENTO:</b>					<b>15,9299</b>

MAO DE OBRA	FONTE	UNID	COEFICIENTE	PREÇO UNITÁRIO	TOTAL
10037 AJUDANTE	SEINFRA	H	12,30000000	16,7700	206,2710
10121 ARMADOR/FERREIRO	SEINFRA	H	4,80000000	20,7700	99,6960
10498 CARPINTEIRO	SEINFRA	H	7,50000000	20,7700	155,7750
12391 PEDREIRO	SEINFRA	H	2,00000000	20,7700	41,5400
12543 SERVENTE	SEINFRA	H	12,00000000	15,5500	186,6000
<b>TOTAL MAO DE OBRA:</b>					<b>689,8820</b>

MATERIAL	FONTE	UNID	COEFICIENTE	PREÇO UNITÁRIO	TOTAL
10103 ARAME RECOZIDO N.18 BWG	SEINFRA	KG	1,20000000	10,0500	12,0600
10109 AREIA MEDIA	SEINFRA	M3	0,62350000	67,5000	42,0863
10157 AÇO CA-25	SEINFRA	KG	60,00000000	9,5100	570,6000
10280 BRITA	SEINFRA	M3	0,87800000	76,1900	66,8948
10805 CIMENTO PORTLAND	SEINFRA	KG	327,60000000	0,5600	183,4560
11691 PONTALETE / BARROTE DE 3"x3"	SEINFRA	M	0,60000000	12,6100	7,5660
11728 PREGO 18X27 (2.1/2" X 10) (APROXIMADAMENTE 198UN/KG)	SEINFRA	KG	2,00000000	13,8000	27,6000
11916 TABUA DE 1" DE 3A. - L = 30cm	SEINFRA	M	5,00000000	10,0100	50,0500
<b>TOTAL MATERIAL:</b>					<b>960,3131</b>

Alexandre Leandro Frutuoso  
 Engenheiro Civil  
 RNP 061.17456-2

**VALOR COM ENCARGOS:** 1.666,12  
**VALOR BDI (28.35%):** 472,35  
**VALOR COM BDI:** 2.138,47

## C4912 - MURO CONTORNO DE ALVENARIA E CONCRETO (PILAR+CINTA), REBOCADO, SEM PINTURA (M2)

339  
Fls W

## RELATÓRIO ANALÍTICO - COMPOSIÇÕES DE CUSTOS

 PREFEITURA MUNICIPAL DE SENADOR POMPEU	<b>DESCRIÇÃO:</b> REFORMA DA CRECHE CECILIO ALVES BEZERRA		<b>DATA :</b> 24/05/2022		<b>BDI :</b> 28,35%		
	<b>LOCAL:</b> DISTRITO DE CODIÁ		<b>FONTE</b>	<b>VERSÃO</b>	<b>HORA</b>	<b>MES</b>	<b>REF.</b>
	<b>CLIENTE:</b> PREFEITURA MUNICIPAL DE SENADOR POMPEU		SEINFRA	027.1 COM DESONERAÇÃO	83,85%	47,76%	06/2021
			SINAPI	202206 COM DESONERAÇÃO	83,55%	47,46%	07/2022
				COMPOSIÇÕES PRÓPRIAS	0,00%	0,00%	

EQUIPAMENTO	FONTE	UNID	COEFICIENTE	PREÇO UNITÁRIO	TOTAL
10682 BETONEIRA ELÉTRICA 580L (CHP)	SEINFRA	H	0,03000000	22,3108	0,6693
<b>TOTAL EQUIPAMENTO:</b>					<b>0,6693</b>

MAO DE OBRA	FONTE	UNID	COEFICIENTE	PREÇO UNITÁRIO	TOTAL
10040 AJUDANTE DE ARMADOR/FERREIRO	SEINFRA	H	0,15000000	16,7700	2,5155
10121 ARMADOR/FERREIRO	SEINFRA	H	0,15000000	20,7700	3,1155
12391 PEDREIRO	SEINFRA	H	3,20000000	20,7700	66,4640
12543 SERVENTE	SEINFRA	H	5,20000000	15,5500	80,8600
<b>TOTAL MAO DE OBRA:</b>					<b>152,9550</b>

MATERIAL	FONTE	UNID	COEFICIENTE	PREÇO UNITÁRIO	TOTAL
10103 ARAME RECOZIDO N.18 BWG	SEINFRA	KG	0,04000000	10,0500	0,4020
10108 AREIA GROSSA	SEINFRA	M3	0,08000000	74,7200	5,9776
10109 AREIA MEDIA	SEINFRA	M3	0,08500000	67,5000	5,7375
10163 AÇO CA-50	SEINFRA	KG	2,18000000	9,5000	20,7100
10280 BRITA	SEINFRA	M3	0,03000000	76,1900	2,2857
10805 CIMENTO PORTLAND	SEINFRA	KG	45,00000000	0,5600	25,2000
11600 PEDRA DE MÃO (RACHÃO)	SEINFRA	M3	0,15000000	66,0600	9,9090
11605 PEDRISCO	SEINFRA	M3	0,01000000	73,9000	0,7390
11917 TABUA DE 1" - L = 12cm	SEINFRA	M	0,45000000	5,7600	2,5920
12081 TIJOLO CERÂMICO FURADO 9X19X19CM	SEINFRA	UN	25,00000000	0,6800	17,0000
12082 TIJOLO MACIÇO COMUM	SEINFRA	UN	18,00000000	0,5800	10,4400
<b>TOTAL MATERIAL:</b>					<b>100,9928</b>

**VALOR COM ENCARGOS: 254,62**

**VALOR BDI (28,35%): 72,18**

**VALOR COM BDI: 326,80**

### C3284 - ESTACAS DE CONCRETO ARMADO (2,20 X 0,10 X 0,10 M) P/ CERCAS (UN)

EQUIPAMENTO	FONTE	UNID	COEFICIENTE	PREÇO UNITÁRIO	TOTAL
10753 MESA VIBRATÓRIA E FORMAS (CHP)	SEINFRA	H	0,04000000	19,5188	0,7808
<b>TOTAL EQUIPAMENTO:</b>					<b>0,7808</b>

MAO DE OBRA	FONTE	UNID	COEFICIENTE	PREÇO UNITÁRIO	TOTAL
12391 PEDREIRO	SEINFRA	H	0,04000000	20,7700	0,8308
12543 SERVENTE	SEINFRA	H	0,40000000	15,5500	6,2200
<b>TOTAL MAO DE OBRA:</b>					<b>7,0508</b>

SERVICO	FONTE	UNID	COEFICIENTE	PREÇO UNITÁRIO	TOTAL
C0217 ARMADURA CA-60 FINA D=3,40 A 6,40mm	SEINFRA	KG	1,51000000	12,3500	18,6485
C3269 CONCRETO P/IVBR., FCK=13,5MPa COM AGREGADO PRODUZIDO (S/TRANSP.)	SEINFRA	M3	0,02500000	352,5800	8,8145
<b>TOTAL SERVICOS:</b>					<b>27,4630</b>

Alexandre Leandro Frutuoso  
 Engenheiro Civil  
 RNP 067417456-2

**VALOR COM ENCARGOS: 35,30**

**VALOR BDI (28,35%): 10,01**

**VALOR COM BDI: 45,31**

### C3948 - RECOMPOSIÇÃO PARCIAL DE CERCA DE ESTACAS DE CONCRETO (SUBSTITUIÇÃO DE ARAME FARPADO) (M)

EQUIPAMENTO	FONTE	UNID	COEFICIENTE	PREÇO UNITÁRIO	TOTAL
-------------	-------	------	-------------	----------------	-------

*[Handwritten Signature]*



# RELATÓRIO ANALÍTICO - COMPOSIÇÕES DE CUSTOS

DESCRIÇÃO:	REFORMA DA CRECHE CECÍLIO ALVES BEZERRA	DATA : 24/05/2022	BDI : 28,35%		
LOCAL:	DISTRITO DE CODIÁ	FONTE	VERBÃO	HORA	MES
CLIENTE:	PREFEITURA MUNICIPAL DE SENADOR POMPEU	SEINFRA	027.1 COM DESONERAÇÃO	83,85%	47,76%
		SINAPI	2322/06 COM DESONERAÇÃO	83,55%	47,46%
			COMPOSIÇÕES PRÓPRIAS	0,00%	0,00%

10581	CAMINHÃO C/CARROCERIA DE MADEIRA HP 136 (CHI)	SEINFRA	H	0,00437500	43,8600	0,1919
10703	CAMINHÃO C/CARROCERIA DE MADEIRA HP 136 (CHP)	SEINFRA	H	0,00187500	127,8840	0,2398
					TOTAL EQUIPAMENTO:	0,4317

MAO DE OBRA	FONTE	UNID	COEFICIENTE	PREÇO UNITÁRIO	TOTAL	
12543	SERVENTE	SEINFRA	H	0,06250000	15,5500	0,9719
16815	ENCARREGADO DE TURMA / FEITOR	SEINFRA	H	0,00625000	27,3400	0,1709
					TOTAL MAO DE OBRA:	1,1428

MATERIAL	FONTE	UNID	COEFICIENTE	PREÇO UNITÁRIO	TOTAL	
10097	ARAME FARPADO FIO 16 BWG	SEINFRA	M	1,00000000	0,8700	0,8700
10102	ARAME GALVANIZADO N.18 BWG	SEINFRA	KG	0,00400000	22,4800	0,0899
					TOTAL MATERIAL:	0,9599
					VALOR COM ENCARGOS:	2,53
					VALOR BDI (28.35%):	0,72
					VALOR COM BDI:	3,25

**C4852 - CERCA/GRADIL NYLOFOR H=1,03M, MALHA 5 X 20CM - FIO 5,00MM, COM FIXADORES DE POLIAMIDA EM POSTE 40 X 60 MM CHUMBADOS EM BASE DE CONCRETO (EXCLUSIVE ESTA) , REVESTIDOS EM POLIESTER POR PROCESSO DE PINTURA ELETROSTÁTICA (GRADIL E POSTE), NAS CORES VERDE OU BRANCA - FORNECIMENTO E INSTALAÇÃO (M)**

MATERIAL	FONTE	UNID	COEFICIENTE	PREÇO UNITÁRIO	TOTAL	
19048	FIXADOR POLIAMIDA PARA POSTE, NAS CORES VERDE OU BRANCA	SEINFRA	UN	1,20000000	5,5100	6,6120
19049	SERVIÇO - COLOCAÇÃO E MONTAGEM DE CERCA/GRADIL NYLOFOR	SEINFRA	M2	1,03000000	16,5400	17,0362
19152	POSTE 40 x 60 MM, PINTURA ELETROSTÁTICA EM POLIESTER, NAS CORES VERDE OU BRANCA (H=1,50M - COM TAMPA) CHUMBADO	SEINFRA	UN	0,40000000	70,3900	28,1560
19153	PAINEL NYLOFOR 1,03M x 2,5M (A X L) - MALHA 5 x 20 CM - FIO 5,00MM, REVESTIDO EM POLIESTER POR PROCESSO DE PINTURA ELETROSTÁTICA, NAS CORES VERDE OU BRANCA	SEINFRA	UN	0,40000000	294,5900	117,8360
					TOTAL MATERIAL:	169,6402
					VALOR COM ENCARGOS:	169,64
					VALOR BDI (28.35%):	48,09
					VALOR COM BDI:	217,73

**C3289 - MOURÃO DE CONCRETO (2,20 X 0,15 X 0,15 M) (UN)**

EQUIPAMENTO	FONTE	UNID	COEFICIENTE	PREÇO UNITÁRIO	TOTAL	
10753	MESA VIBRATÓRIA E FORMAS (CHP)	SEINFRA	H	0,10000000	19,5188	1,9519
					TOTAL EQUIPAMENTO:	1,9519

MAO DE OBRA	FONTE	UNID	COEFICIENTE	PREÇO UNITÁRIO	TOTAL	
12391	PEDREIRO	SEINFRA	H	0,10000000	20,7700	2,0770
12543	SERVENTE	SEINFRA	H	1,00000000	15,5500	15,5500
					TOTAL MAO DE OBRA:	17,6270

SERVICO	FONTE	UNID	COEFICIENTE	PREÇO UNITÁRIO	TOTAL	
C0214	ARMADURA CA-25 MÉDIA D= 6,3 A 10,0mm	SEINFRA	KG	3,10000000	14,6200	45,3220
C3269	CONCRETO P/VIBR., FCK=13,5MPa COM AGREGADO PRODUZIDO (S/TRANSP.)	SEINFRA	M3	0,05000000	352,5800	17,6290
					TOTAL SERVIÇO:	62,9510
					VALOR COM ENCARGOS:	82,52
					VALOR BDI (28.35%):	23,39

Alexandre Leandro Frutuoso  
Engenheiro Civil  
RNP 061477456-7





# RELATÓRIO ANALÍTICO - COMPOSIÇÕES DE CUSTOS

DESCRIÇÃO:	REFORMA DA CRECHE CECÍLIO ALVES BEZERRA	DATA : 24/05/2022	BDI : 28,35%		
LOCAL:	DISTRITO DE CODIÁ	FONTE	VERSÃO	HORA	MES
CLIENTE:	PREFEITURA MUNICIPAL DE SENADOR POMPEU	SEINFRA	027.1 COM DESONERAÇÃO	83,85%	47,78%
		SINAPI	2022/06 COM DESONERAÇÃO	83,55%	47,46%
			COMPOSIÇÕES PRÓPRIAS	0,00%	0,00%

VALOR COM BDI: 105,91

## C3444 - IMPERMEABILIZAÇÃO C/ SIKA E IGOL P/ CX. D'ÁGUA (M2)

MAO DE OBRA	FONTE	UNID	COEFICIENTE	PREÇO UNITÁRIO	TOTAL
12391 PEDREIRO	SEINFRA	H	1,00000000	20,7700	20,7700
12543 SERVENTE	SEINFRA	H	0,70000000	15,5500	10,8850
<b>TOTAL MAO DE OBRA:</b>					<b>31,6550</b>

MATERIAL	FONTE	UNID	COEFICIENTE	PREÇO UNITÁRIO	TOTAL
12421 SIKA 1	SEINFRA	KG	0,50000000	5,4900	2,7450
16229 IGOL A	SEINFRA	KG	0,50000000	11,7600	5,8800
<b>TOTAL MATERIAL:</b>					<b>8,6250</b>

SERVICO	FONTE	UNID	COEFICIENTE	PREÇO UNITÁRIO	TOTAL
C0170 ARGAMASSA DE CIMENTO E AREIA S/PEN. TRAÇO 1:3	SEINFRA	M3	0,02500000	509,7400	12,7435
<b>TOTAL SERVICO:</b>					<b>12,7435</b>

VALOR COM ENCARGOS: 53,02

VALOR BDI (28,35%): 15,03

VALOR COM BDI: 68,05

## C1977 - PORTA EXTERNA DE CEDRO LISA COMPLETA UMA FOLHA (0.80X 2.10)M (UN)

MAO DE OBRA	FONTE	UNID	COEFICIENTE	PREÇO UNITÁRIO	TOTAL
10041 AJUDANTE DE CARPINTEIRO	SEINFRA	H	3,75000000	16,7700	62,8875
10498 CARPINTEIRO	SEINFRA	H	3,75000000	20,7700	77,8875
12391 PEDREIRO	SEINFRA	H	1,40000000	20,7700	29,0780
12543 SERVENTE	SEINFRA	H	1,40000000	15,5500	21,7700
<b>TOTAL MAO DE OBRA:</b>					<b>191,6230</b>

MATERIAL	FONTE	UNID	COEFICIENTE	PREÇO UNITÁRIO	TOTAL
10109 AREIA MEDIA	SEINFRA	M3	0,01060000	67,5000	0,7155
10209 BATENTE DE PEROBA (MADEIRA DE 1A QUALIDADE) PARA PORTA 1FL.	SEINFRA	UN	1,00000000	164,2800	164,2800
10441 CAL HIDRATADA	SEINFRA	KG	1,72000000	1,1000	1,8920
10805 CIMENTO PORTLAND	SEINFRA	KG	1,72000000	0,5600	0,9632
11030 DOBRADIÇA DE FERRO PARA PORTA EXTERNA	SEINFRA	UN	3,00000000	24,6700	74,0100
11154 FECHADURA COMPLETA PARA PORTA EXTERNA	SEINFRA	UN	1,00000000	52,5000	52,5000
11240 GUARNIÇÃO PEROBA (MADEIRA DE 1A QUALIDADE) 5CM PARA PORTA 1FL.	SEINFRA	UN	1,00000000	43,5800	43,5800
11590 PARAFUSO PARA MADEIRA DE 80MM	SEINFRA	UN	8,00000000	0,2700	2,1600
11708 PORTA LISA DE CEDRO 0.80X2.10M	SEINFRA	UN	1,00000000	210,7800	210,7800
11724 PREGO	SEINFRA	KG	0,25000000	15,5400	3,8850
11919 TACO PARA FIXAÇÃO DE BATENTE/RODAPÉ	SEINFRA	UN	6,00000000	1,3800	8,2800
<b>TOTAL MATERIAL:</b>					<b>563,0457</b>

VALOR COM ENCARGOS: 754,67

VALOR BDI (28,35%): 213,95

VALOR COM BDI: 968,62

Alexandre Leandro Frutuoso  
Engenheiro Civil  
RNP 067417456-2

## C1999 - PORTÃO DE FERRO EM BARRA CHATA TIPO TJO LINHO (M2)

MAO DE OBRA	FONTE	UNID	COEFICIENTE	PREÇO UNITÁRIO	TOTAL
-------------	-------	------	-------------	----------------	-------



## RELATÓRIO ANALÍTICO - COMPOSIÇÕES DE CUSTOS

<b>DESCRIÇÃO:</b>	REFORMA DA CRECHE CECÍLIO ALVES BEZERRA	DATA : 24/05/2022	BDI : 28,35%
<b>LOCAL:</b>	DISTRITO DE CODIÁ	<b>FONTE</b>	<b>VERSÃO</b>
<b>CLIENTE:</b>	PREFEITURA MUNICIPAL DE SENADOR POMPEU	SEINFRA	027.1 COM DESONERAÇÃO
		SINAPI	2322/06 COM DESONERAÇÃO
			COMPOSIÇÕES PRÓPRIAS
			HORA
			MES
			REF.
			06/2021
			07/2022
			0,00%
			0,00%

11530	MONTADOR	SEINFRA	H	1,00000000	20,7700	20,7700
12391	PEDREIRO	SEINFRA	H	0,35000000	20,7700	7,2695
12543	SERVENTE	SEINFRA	H	0,25000000	15,5500	3,8875
<b>TOTAL MAO DE OBRA:</b>						<b>31,9270</b>

MATERIAL	FONTE	UNID	COEFICIENTE	PREÇO UNITÁRIO	TOTAL
10108 AREIA GROSSA	SEINFRA	M3	0,00050000	74,7200	0,0374
10208 BATENTE DE FERRO	SEINFRA	M	1,30000000	19,7300	25,6490
10805 CIMENTO PORTLAND	SEINFRA	KG	0,15000000	0,5600	0,0840
11158 FECHO DE ALAVANCA DE FERRO DE 22CM	SEINFRA	UN	0,33000000	22,6700	7,4811
11224 GRADIL DE FERRO COM BARRA CHATA	SEINFRA	M2	1,00000000	119,8000	119,8000
<b>TOTAL MATERIAL:</b>					<b>153,0515</b>
<b>VALOR COM ENCARGOS:</b>					<b>184,98</b>
<b>VALOR BDI (28,35%):</b>					<b>52,44</b>
<b>VALOR COM BDI:</b>					<b>237,42</b>

**C4557 - PORTÃO DESLIZANTE NYLOFOR, COMPOSTO DE QUADRO, PAINÉIS E ACESSÓRIOS COM PINTURA ELETROSTÁTICA COM TINTA POLIESTER, NAS CORES VERDE OU BRANCA, COM POSTE EM AÇO REVESTIDO, COR VERDE OU BRANCA - FORNECIMENTO E MONTAGEM (M2)**

MATERIAL	FONTE	UNID	COEFICIENTE	PREÇO UNITÁRIO	TOTAL
18437 PORTÃO DESLIZANTE NYLOFOR, COMPOSTO DE QUADRO, PAINÉIS E ACESSÓRIOS COM PINTURA ELETROSTÁTICA COM TINTA POLIESTER, NAS CORES VERDE OU BRANCA, COM POSTE EM AÇO REVESTIDO, COR VERDE OU BRANCA - FORNECIMENTO E MONTAGEM	SEINFRA	M2	1,00000000	494,5200	494,5200
<b>TOTAL MATERIAL:</b>					<b>494,5200</b>
<b>VALOR COM ENCARGOS:</b>					<b>494,52</b>
<b>VALOR BDI (28,35%):</b>					<b>140,20</b>
<b>VALOR COM BDI:</b>					<b>634,72</b>

**C4513 - JANELA EM ALUMÍNIO ANODIZADO NATURAL/FOSCO, DE CORRER, SEM BANDEIROLA E/OU PEITORIL, SEM VIDRO - FORNECIMENTO E MONTAGEM (M2)**

MATERIAL	FONTE	UNID	COEFICIENTE	PREÇO UNITÁRIO	TOTAL
18337 JANELA EM ALUMÍNIO ANODIZADO NATURAL/FOSCO, DE CORRER, SEM BANDEIROLA E/OU PEITORIL, SEM VIDRO (COLOCADA)	SEINFRA	M2	1,00000000	244,5100	244,5100
<b>TOTAL MATERIAL:</b>					<b>244,5100</b>
<b>VALOR COM ENCARGOS:</b>					<b>244,51</b>
<b>VALOR BDI (28,35%):</b>					<b>69,32</b>
<b>VALOR COM BDI:</b>					<b>313,83</b>

**C4949 - VIDRO TEMPERADO INCOLOR C/MASSA E=6MM, COLOCADO (M2)**

MAO DE OBRA	FONTE	UNID	COEFICIENTE	PREÇO UNITÁRIO	TOTAL
10037 AJUDANTE	SEINFRA	H	0,50000000	16,7700	8,3850
11530 MONTADOR	SEINFRA	H	0,50000000	20,7700	10,3850
<b>TOTAL MAO DE OBRA:</b>					<b>18,7700</b>

MATERIAL	FONTE	UNID	COEFICIENTE	PREÇO UNITÁRIO	TOTAL
11516 MASSA PARA VIDRO	SEINFRA	KG	1,50000000	9,7400	14,6100
12259 VIDRO TEMPERADO 6MM INCOLOR SEM COLOCAÇÃO	SEINFRA	M2	1,00000000	235,4600	235,4600
<b>TOTAL MATERIAL:</b>					<b>250,0700</b>
<b>VALOR COM ENCARGOS:</b>					<b>268,84</b>

Alexandre Leandro Frutuoso  
Engenheiro Civil  
RNP/06147456-2



# RELATÓRIO ANALÍTICO - COMPOSIÇÕES DE CUSTOS

COMISSÃO DE LICITAÇÃO  
303

DESCRIÇÃO:	REFORMA DA CRECHE CECÍLIO ALVES BEZERRA	DATA : 24/05/2022	BDI : 28,35%			
LOCAL:	DISTRITO DE CODIÁ	FONTE	VERSÃO	HORA	MES	REF.
CLIENTE:	PREFEITURA MUNICIPAL DE SENADOR POMPEU	SEINFRA	027.1 COM DESONERAÇÃO	83,85%	47,76%	05/2021
		SINAPI	2022/06 COM DESONERAÇÃO	83,55%	47,46%	07/2022
			COMPOSIÇÕES PRÓPRIAS	0,00%	0,00%	

VALOR BDI (28.35%): 76,22

VALOR COM BDI: 345,06

## C1426 - GRADE DE FERRO DE PROTEÇÃO (M2)

MAO DE OBRA	FONTE	UNID	COEFICIENTE	PREÇO UNITÁRIO	TOTAL
12391 PEDREIRO	SEINFRA	H	3,00000000	20,7700	62,3100
12543 SERVENTE	SEINFRA	H	3,00000000	15,5500	46,6500
TOTAL MAO DE OBRA:					108,9600

MATERIAL	FONTE	UNID	COEFICIENTE	PREÇO UNITÁRIO	TOTAL
10109 AREIA MEDIA	SEINFRA	M3	0,00800000	67,5000	0,5400
10441 CAL HIDRATADA	SEINFRA	KG	0,57000000	1,1000	0,6270
10805 CIMENTO PORTLAND	SEINFRA	KG	2,84000000	0,5600	1,5904
11222 GRADE DE FERRO	SEINFRA	M2	1,00000000	98,6200	98,6200
TOTAL MATERIAL:					181,3774

VALOR COM ENCARGOS: 210,34

VALOR BDI (28.35%): 59,63

VALOR COM BDI: 269,97

## C4459 - MADEIRAMENTO P/ TELHA CERÂMICA - (RIPA, CAIBRO) (M2)

MAO DE OBRA	FONTE	UNID	COEFICIENTE	PREÇO UNITÁRIO	TOTAL
10041 AJUDANTE DE CARPINTEIRO	SEINFRA	H	0,70000000	16,7700	11,7390
10498 CARPINTEIRO	SEINFRA	H	0,70000000	20,7700	14,5390
TOTAL MAO DE OBRA:					26,2780

MATERIAL	FONTE	UNID	COEFICIENTE	PREÇO UNITÁRIO	TOTAL
10405 CAIBRO DE 2"x1"	SEINFRA	M	3,50000000	5,7300	20,0550
11724 PREGO	SEINFRA	KG	0,10000000	15,5400	1,5540
11824 RIPA DE PEROBA (MADEIRA DE 1A QUALIDADE) DE 1X5CM	SEINFRA	M	3,50000000	1,3500	4,7250
TOTAL MATERIAL:					26,3340

VALOR COM ENCARGOS: 52,61

VALOR BDI (28.35%): 14,91

VALOR COM BDI: 67,52

## C4462 - TELHA CERÂMICA (M2)

MAO DE OBRA	FONTE	UNID	COEFICIENTE	PREÇO UNITÁRIO	TOTAL
12391 PEDREIRO	SEINFRA	H	1,10000000	20,7700	22,8470
12543 SERVENTE	SEINFRA	H	1,10000000	15,5500	17,1050
TOTAL MAO DE OBRA:					39,9520

MATERIAL	FONTE	UNID	COEFICIENTE	PREÇO UNITÁRIO	TOTAL
12045 TELHA CERÂMICA COLONIAL	SEINFRA	UN	33,00000000	0,7100	23,4300
TOTAL MATERIAL:					23,4300

VALOR COM ENCARGOS: 63,38

VALOR BDI (28.35%): 17,97

VALOR COM BDI: 81,35

Alexandre Leandro Frutuoso  
Engenheiro Civil  
RNP 061.17456-2



# RELATÓRIO ANALÍTICO - COMPOSIÇÕES DE CUSTOS

DESCRIÇÃO:	REFORMA DA CRECHE CECÍLIO ALVES BEZERRA	DATA : 24/05/2022	BDI : 28,35%			
LOCAL:	DISTRITO DE CODIÁ	FONTE	VERSÃO	HORA	MES	REF.
CLIENTE:	PREFEITURA MUNICIPAL DE SENADOR POMPEU	SEINFRA	027.1 COM DESONERAÇÃO	83,85%	47,76%	05/2021
		SINAPI	2022/06 COM DESONERAÇÃO	83,55%	47,46%	07/2022
			COMPOSIÇÕES PRÓPRIAS	0,00%	0,00%	

## C4463 - CUMEEIRA TELHA CERÂMICA, EMBOÇADA (M)

MAO DE OBRA	FONTE	UNID	COEFICIENTE	PREÇO UNITÁRIO	TOTAL
12391 PEDREIRO	SEINFRA	H	0,50000000	20,7700	10,3850
12543 SERVENTE	SEINFRA	H	0,50000000	15,5500	7,7750
<b>TOTAL MAO DE OBRA:</b>					<b>18,1600</b>

MATERIAL	FONTE	UNID	COEFICIENTE	PREÇO UNITÁRIO	TOTAL
10926 CUMEEIRA PARA TELHA CERAMICA	SEINFRA	UN	3,00000000	2,4600	7,3800
<b>TOTAL MATERIAL:</b>					<b>7,3800</b>

SERVICO	FONTE	UNID	COEFICIENTE	PREÇO UNITÁRIO	TOTAL
C0200 ARGAMASSA MISTA DE CIMENTO CAL HIDR. E AREIA S/PEN. TRAÇO 1:2:9	SEINFRA	M3	0,00200000	506,5000	1,0130
<b>TOTAL SERVICO:</b>					<b>1,0130</b>

<b>VALOR COM ENCARGOS:</b>	<b>26,55</b>
<b>VALOR BDI (28.35%):</b>	<b>7,53</b>
<b>VALOR COM BDI:</b>	<b>34,08</b>

## C0387 - BEIRA E BICA EM TELHA COLONIAL (M)

MAO DE OBRA	FONTE	UNID	COEFICIENTE	PREÇO UNITÁRIO	TOTAL
12391 PEDREIRO	SEINFRA	H	0,30000000	20,7700	6,2310
12543 SERVENTE	SEINFRA	H	0,32000000	15,5500	4,9760
<b>TOTAL MAO DE OBRA:</b>					<b>11,2070</b>

MATERIAL	FONTE	UNID	COEFICIENTE	PREÇO UNITÁRIO	TOTAL
10108 AREIA GROSSA	SEINFRA	M3	0,00250000	74,7200	0,1868
10441 CAL HIDRATADA	SEINFRA	KG	0,32400000	1,1000	0,3564
10805 CIMENTO PORTLAND	SEINFRA	KG	0,32400000	0,5600	0,1814
<b>TOTAL MATERIAL:</b>					<b>0,7246</b>

<b>VALOR COM ENCARGOS:</b>	<b>11,93</b>
<b>VALOR BDI (28.35%):</b>	<b>3,38</b>
<b>VALOR COM BDI:</b>	<b>15,31</b>

## C3448 - BEIRAL DE MADEIRA (1X10)CM (M)

MAO DE OBRA	FONTE	UNID	COEFICIENTE	PREÇO UNITÁRIO	TOTAL
10041 AJUDANTE DE CARPINTEIRO	SEINFRA	H	0,50000000	16,7700	8,3850
10498 CARPINTEIRO	SEINFRA	H	0,50000000	20,7700	10,3850
<b>TOTAL MAO DE OBRA:</b>					<b>18,7700</b>

MATERIAL	FONTE	UNID	COEFICIENTE	PREÇO UNITÁRIO	TOTAL
11724 PREGO	SEINFRA	KG	0,10000000	15,0400	1,5040
16232 REGUA DE MADEIRA (1X10)CM	SEINFRA	M	1,00000000	6,7700	6,7700
<b>TOTAL MATERIAL:</b>					<b>8,3248</b>

<b>VALOR COM ENCARGOS:</b>	<b>27,09</b>
<b>VALOR BDI (28.35%):</b>	<b>7,68</b>
<b>VALOR COM BDI:</b>	<b>34,77</b>

Alexandre Leandro Frutuoso  
Engenheiro Civil  
RNP/0616/7456-2



# RELATÓRIO ANALÍTICO - COMPOSIÇÕES DE CUSTOS

DESCRIÇÃO:	REFORMA DA CRECHE CECÍLIO ALVES BEZERRA	DATA:	24/05/2022	BDI:	28,35%	
LOCAL:	DISTRITO DE CODIÁ	FONTE	VERSÃO	HORA	MES	REF.
CLIENTE:	PREFEITURA MUNICIPAL DE SENADOR POMPEU	SEINFRA	027.1 COM DESONERAÇÃO	83,85%	47,76%	05/2021
		SINAPI	2022/06 COM DESONERAÇÃO	83,55%	47,46%	07/2022
			COMPOSIÇÕES PRÓPRIAS	0,00%	0,00%	

## I2370 - LINHA EM MADEIRA DE LEI DE 5"X2.1/2" (M)

VALOR COM ENCARGOS: 18,13

VALOR BDI (28,35%): 5,14

VALOR COM BDI: 23,27

## C0776 - CHAPISCO C/ ARGAMASSA DE CIMENTO E AREIA S/PENEIRAR TRAÇO 1:3 ESP.= 5MM P/ PAREDE (M2)

MAO DE OBRA	FONTE	UNID	COEFICIENTE	PREÇO UNITÁRIO	TOTAL
12391 PEDREIRO	SEINFRA	H	0,10000000	20,7700	2,0770
12543 SERVENTE	SEINFRA	H	0,15000000	15,5500	2,3325
TOTAL MAO DE OBRA:					4,4095

MATERIAL	FONTE	UNID	COEFICIENTE	PREÇO UNITÁRIO	TOTAL
10109 AREIA MEDIA	SEINFRA	M3	0,00610000	67,5000	0,4118
10805 CIMENTO PORTLAND	SEINFRA	KG	2,43000000	0,5600	1,3608
TOTAL MATERIAL:					1,7726

VALOR COM ENCARGOS: 6,18

VALOR BDI (28,35%): 1,75

VALOR COM BDI: 7,93

## C3028 - REBOCO C/ ARGAMASSA DE CIMENTO E AREIA PENEIRADA, TRAÇO 1:3 (M2)

MAO DE OBRA	FONTE	UNID	COEFICIENTE	PREÇO UNITÁRIO	TOTAL
12391 PEDREIRO	SEINFRA	H	0,60000000	20,7700	12,4620
12543 SERVENTE	SEINFRA	H	0,60000000	15,5500	9,3300
TOTAL MAO DE OBRA:					21,7920

SERVICO	FONTE	UNID	COEFICIENTE	PREÇO UNITÁRIO	TOTAL
C0164 ARGAMASSA DE CIMENTO E AREIA PEN. TRAÇO 1:3	SEINFRA	M3	0,02500000	858,8400	21,4710
TOTAL SERVICIO:					21,4710

VALOR COM ENCARGOS: 43,26

VALOR BDI (28,35%): 12,26

VALOR COM BDI: 55,52

## C3023 - EMBOÇO C/ ARGAMASSA DE CIMENTO E AREIA PENEIRADA, TRAÇO 1:3 (M2)

MAO DE OBRA	FONTE	UNID	COEFICIENTE	PREÇO UNITÁRIO	TOTAL
12391 PEDREIRO	SEINFRA	H	0,60000000	20,7700	12,4620
12543 SERVENTE	SEINFRA	H	0,60000000	15,5500	9,3300
TOTAL MAO DE OBRA:					21,7920

SERVICO	FONTE	UNID	COEFICIENTE	PREÇO UNITÁRIO	TOTAL
C0164 ARGAMASSA DE CIMENTO E AREIA PEN. TRAÇO 1:3	SEINFRA	M3	0,02000000	858,8400	17,1768
TOTAL SERVICIO:					17,1768

VALOR COM ENCARGOS: 38,97

VALOR BDI (28,35%): 11,05

VALOR COM BDI: 50,02

Alexandre Leandro Frutuoso  
Engenheiro Civil  
RNR 061407456-2



# RELATÓRIO ANALÍTICO - COMPOSIÇÕES DE CUSTOS

COMISSÃO DE LICITAÇÃO  
346

DESCRIÇÃO:	REFORMA DA CRECHE CECÍLIO ALVES BEZERRA	DATA : 24/05/2022	BDI : 28,35%			
LOCAL:	DISTRITO DE CODIÁ	SEINFRA	VERSÃO	HORA	MES	REF.
CLIENTE:	PREFEITURA MUNICIPAL DE SENADOR POMPEU	SEINFRA	027.1 COM DESONERAÇÃO	83,85%	47,76%	05/2021
		SINAPI	2022/06 COM DESONERAÇÃO	83,55%	47,46%	07/2022
			COMPOSIÇÕES PRÓPRIAS	0,00%	0,00%	

## C1238 - ENCHIMENTO DE RASGO C/ARGAMASSA DIAM.= 15 A 25MM (1/2" A 1") (M)

MAO DE OBRA	FORTE	UNID	COEFICIENTE	PREÇO UNITÁRIO	TOTAL
12391 PEDREIRO	SEINFRA	H	0,15000000	20,7700	3,1155
12543 SERVENTE	SEINFRA	H	0,10000000	15,5500	1,5550
TOTAL MAO DE OBRA:					4,6705

MATERIAL	FORTE	UNID	COEFICIENTE	PREÇO UNITÁRIO	TOTAL
10109 AREIA MEDIA	SEINFRA	M3	0,00020000	67,5000	0,0135
10441 CAL HIDRATADA	SEINFRA	KG	0,03600000	1,1000	0,0396
10805 CIMENTO PORTLAND	SEINFRA	KG	0,00300000	0,5600	0,0017
TOTAL MATERIAL:					0,0548
VALOR COM ENCARGOS:					4,73
VALOR BDI (28.35%):					1,34
VALOR COM BDI:					6,07

## C4445 - CERÂMICA ESMALTADA RETIFICADA C/ ARG. PRÉ-FABRICADA ACIMA DE 30X30CM (900CM²) - PEI-5/PEI-4 - P/ PAREDE (M2)

MAO DE OBRA	FORTE	UNID	COEFICIENTE	PREÇO UNITÁRIO	TOTAL
11328 LADRILHISTA	SEINFRA	H	0,72000000	20,7700	14,9544
12543 SERVENTE	SEINFRA	H	0,72000000	15,5500	11,1960
TOTAL MAO DE OBRA:					26,1504

MATERIAL	FORTE	UNID	COEFICIENTE	PREÇO UNITÁRIO	TOTAL
16500 CERÂMICA ESMALTADA RETIFICADA DIMENSÕES MAIORES DE 30x30cm (900 cm²) - PEI-5/PEI-4	SEINFRA	M2	1,10000000	43,4400	47,7840
16508 ARGAMASSA COLANTE PRÉ-FABRICADA P/ CERÂMICAS E PORCELANATOS	SEINFRA	KG	8,00000000	2,0300	16,2400
TOTAL MATERIAL:					64,0240
VALOR COM ENCARGOS:					90,17
VALOR BDI (28.35%):					25,56
VALOR COM BDI:					115,73

## C1123 - REJUNTAMENTO C/ ARG. PRÉ-FABRICADA, JUNTA ATÉ 2MM EM CERÂMICA, ACIMA DE 30X30 CM (900 CM²) E PORCELANATOS (PAREDE/PISO) (M2)

MAO DE OBRA	FORTE	UNID	COEFICIENTE	PREÇO UNITÁRIO	TOTAL
11328 LADRILHISTA	SEINFRA	H	0,20000000	20,7700	4,1540
12543 SERVENTE	SEINFRA	H	0,20000000	15,5500	3,1100
TOTAL MAO DE OBRA:					7,2640

MATERIAL	FORTE	UNID	COEFICIENTE	PREÇO UNITÁRIO	TOTAL
10118 ARGAMASSA PRE-FABRICADA PARA REJUNTAMENTO	SEINFRA	KG	0,16900000	3,5900	0,6067
TOTAL MATERIAL:					0,6067
VALOR COM ENCARGOS:					7,87
VALOR BDI (28.35%):					2,23
VALOR COM BDI:					10,10

Alexandre Leandro Frutuoso  
Engenheiro Civil  
RNP 061417456-2

## C4468 - FORRO PVC - LAMBRI (100X6000 OU 200X6000)MM - FORNECIMENTO E MONTAGEM (M2)

MATERIAL	FORTE	UNID	COEFICIENTE	PREÇO UNITÁRIO	TOTAL
18293 FORRO PVC - LAMBRI (100x6000 OU 200x6000)mm. DE 8MM A 10MM. INCLUSIVE ESTRUTURA DE FIXAÇÃO	SEINFRA	M2	1,00000000	54,5100	54,5100

AR



# RELATÓRIO ANALÍTICO - COMPOSIÇÕES DE CUSTOS

DESCRIÇÃO:	REFORMA DA CRECHE CECÍLIO ALVES BEZERRA	DATA : 24/05/2022	BDI : 28,35%		
LOCAL:	DISTRITO DE CODIÁ	VERSAO	HORA	MES	REF
CLIENTE:	PREFEITURA MUNICIPAL DE SENADOR POMPEU	SEINFRA 027.1 COM DESONERAÇÃO	83,85%	47,76%	06/2021
		SINAPI 2022/06 COM DESONERAÇÃO	83,55%	47,46%	07/2022
		COMPOSIÇÕES PRÓPRIAS	0,00%	0,00%	

TOTAL MATERIAL: 54,5100

VALOR COM ENCARGOS: 54,51

VALOR BDI (28.35%): 15,45

VALOR COM BDI: 69,96

## C0674 - CANTONEIRA DE ALUMÍNIO P/ AZULEJOS (M)

MAO DE OBRA	FORTE	UNID	COEFICIENTE	PREÇO UNITÁRIO	TOTAL
10152 AZULEJISTA	SEINFRA	H	0,60000000	20,7700	12,4620
12543 SERVENTE	SEINFRA	H	0,40000000	15,5500	6,2200
TOTAL MAO DE OBRA:					18,6820

MATERIAL	FORTE	UNID	COEFICIENTE	PREÇO UNITÁRIO	TOTAL
10463 CANTONEIRA DE ALUMINIO PARA AZULEJO	SEINFRA	M	1,00000000	3,7700	3,7700
TOTAL MATERIAL:					3,7700

VALOR COM ENCARGOS: 22,45

VALOR BDI (28.35%): 6,36

VALOR COM BDI: 28,81

## C3025 - PISO MORTO CONCRETO FCK=13,5MPa C/PREPARO E LANÇAMENTO (M3)

MAO DE OBRA	FORTE	UNID	COEFICIENTE	PREÇO UNITÁRIO	TOTAL
12391 PEDREIRO	SEINFRA	H	2,00000000	20,7700	41,5400
12543 SERVENTE	SEINFRA	H	6,00000000	15,5500	93,3000
TOTAL MAO DE OBRA:					134,8400

SERVICO	FORTE	UNID	COEFICIENTE	PREÇO UNITÁRIO	TOTAL
C0839 CONCRETO P/VIBR., FCK 13.5 MPa COM AGREGADO ADQUIRIDO	SEINFRA	M3	1,00000000	389,4800	389,4800
TOTAL SERVICO:					389,4800

VALOR COM ENCARGOS: 524,32

VALOR BDI (28.35%): 148,64

VALOR COM BDI: 672,96

## C3001 - CERÂMICA ESMALTADA RETIFICADA C/ ARG. PRÉ-FABRICADA ACIMA DE 30X30 CM (900 CM²) - PEI-5/PEI-4 - P/ PISO (M2)

MAO DE OBRA	FORTE	UNID	COEFICIENTE	PREÇO UNITÁRIO	TOTAL
11328 LADRILHISTA	SEINFRA	H	0,60000000	20,7700	12,4620
12543 SERVENTE	SEINFRA	H	0,60000000	15,5500	9,3300
TOTAL MAO DE OBRA:					21,7920

MATERIAL	FORTE	UNID	COEFICIENTE	PREÇO UNITÁRIO	TOTAL
16500 CERÂMICA ESMALTADA RETIFICADA DIMENSÕES MAIORES DE 30x30cm (900 cm²) - PEI-5/PEI-4	SEINFRA	M2	1,10000000	43,4400	47,7840
16508 ARGAMASSA COLANTE PRÉ-FABRICADA P/ CERÂMICAS E PORCELANATOS	SEINFRA	KG	8,00000000	2,0300	16,2400
TOTAL MATERIAL:					64,0240

VALOR COM ENCARGOS: 85,82

VALOR BDI (28.35%): 24,33

VALOR COM BDI: 110,15

Alexandre Leandro Frutuoso  
Engenheiro Civil  
RNP 061417456-2

## C2284 - SOLEIRA DE GRANITO L= 15CM (M)



SECRETARIA DE SENADOR POMPEU

## RELATÓRIO ANALÍTICO - COMPOSIÇÕES DE CUSTOS

DESCRIÇÃO:	REFORMA DA CRECHE CECÍLIO ALVES BEZERRA	DATA:	24/05/2022	BDI: 28,35%		
LOCAL:	DISTRITO DE CODIÁ	FONTE	VERSÃO	HORA	MES	REF.
CLIENTE:	PREFEITURA MUNICIPAL DE SENADOR POMPEU	SEINFRA	027.1 COM DESONERAÇÃO	83,85%	47,76%	05/2021
		SINAPI	2022/06 COM DESONERAÇÃO	83,55%	47,46%	07/2022
			COMPOSIÇÕES PRÓPRIAS	0,00%	0,00%	

MAO DE OBRA	FONTE	UNID	COEFICIENTE	PREÇO UNITÁRIO	TOTAL
12391 PEDREIRO	SEINFRA	H	0,50000000	20,7700	10,3850
12543 SERVENTE	SEINFRA	H	0,25000000	15,5500	3,8875
<b>TOTAL MAO DE OBRA:</b>					<b>14,2725</b>

MATERIAL	FONTE	UNID	COEFICIENTE	PREÇO UNITÁRIO	TOTAL
11880 SOLEIRA DE GRANITO DE 15CM	SEINFRA	M	1,00000000	62,1500	62,1500
<b>TOTAL MATERIAL:</b>					<b>62,1500</b>

SERVICO	FONTE	UNID	COEFICIENTE	PREÇO UNITÁRIO	TOTAL
C0197 ARGAMASSA MISTA DE CIMENTO CAL HIDR. E AREIA S/PEN. TRAÇO 1:1:4	SEINFRA	M3	0,00375000	642,1800	2,4082
<b>TOTAL SERVICIO:</b>					<b>2,4082</b>

**VALOR COM ENCARGOS:** 78,83  
**VALOR BDI (28.35%):** 22,35  
**VALOR COM BDI:** 101,18

### C1367 - FILETE DE GRANITO LARG.= 4CM (M)

MAO DE OBRA	FONTE	UNID	COEFICIENTE	PREÇO UNITÁRIO	TOTAL
12391 PEDREIRO	SEINFRA	H	0,50000000	20,7700	10,3850
12543 SERVENTE	SEINFRA	H	0,20000000	15,5500	3,1100
<b>TOTAL MAO DE OBRA:</b>					<b>13,4950</b>

MATERIAL	FONTE	UNID	COEFICIENTE	PREÇO UNITÁRIO	TOTAL
10107 AREIA FINA	SEINFRA	M3	0,00150000	60,8800	0,0913
10805 CIMENTO PORTLAND	SEINFRA	KG	0,46000000	0,5600	0,2576
11165 FILETE DE GRANITO L = 4CM	SEINFRA	M	1,00000000	10,5800	10,5800
<b>TOTAL MATERIAL:</b>					<b>10,9289</b>

**VALOR COM ENCARGOS:** 24,42  
**VALOR BDI (28.35%):** 6,92  
**VALOR COM BDI:** 31,34

### C0837 - CONCRETO NÃO-ESTRUTURAL S/BETONEIRA P/LASTRO (M3)

MAO DE OBRA	FONTE	UNID	COEFICIENTE	PREÇO UNITÁRIO	TOTAL
12543 SERVENTE	SEINFRA	H	10,00000000	15,5500	155,5000
<b>TOTAL MAO DE OBRA:</b>					<b>155,5000</b>

MATERIAL	FONTE	UNID	COEFICIENTE	PREÇO UNITÁRIO	TOTAL
10109 AREIA MEDIA	SEINFRA	M3	0,67650000	67,5000	45,6638
10280 BRITA	SEINFRA	M3	0,87800000	76,1900	66,8948
10805 CIMENTO PORTLAND	SEINFRA	KG	220,00000000	0,5600	123,2000
<b>TOTAL MATERIAL:</b>					<b>235,7586</b>

**VALOR COM ENCARGOS:** 391,26  
**VALOR BDI (28.35%):** 110,92  
**VALOR COM BDI:** 502,18

Alexandre Leandro Frutuoso  
 Engenheiro Civil  
 RNF 06/217456-2

### C3410 - CALÇADA DE PROTEÇÃO EM CIMENTADO C/ BASE DE CONCRETO (M2)

SERVICO	FONTE	UNID	COEFICIENTE	PREÇO UNITÁRIO	TOTAL
---------	-------	------	-------------	----------------	-------



349  
6

## RELATÓRIO ANALÍTICO - COMPOSIÇÕES DE CUSTOS

 PREFEITURA DE SENADOR POMPEU	<b>DESCRÇÃO:</b> REFORMA DA CRECHE CECILIO ALVES BEZERRA		DATA : 24/05/2022		BDI : 28,35%		
	<b>LOCAL:</b> DISTRITO DE CODIÁ		<b>FONTE</b>	<b>VERSÃO</b>	<b>HORA</b>	<b>MES</b>	<b>REF.</b>
	<b>CLIENTE:</b> PREFEITURA MUNICIPAL DE SENADOR POMPEU		SEINFRA	027.1 COM DESONERAÇÃO	83,85%	47,78%	06/2021
		SINAPI	2022/06 COM DESONERAÇÃO	83,55%	47,46%	07/2022	
		COMPOSIÇÕES PRÓPRIAS		0,00%	0,00%		

C0055	ALVENARIA DE EMBASAMENTO DE TJOLO COMUM, C/ARGAMASSA MISTA C/ CAL HIDRATADA	SEINFRA	M3	0,18000000	863,9300	155,5074
C1213	EMBOÇO C/ ARGAMASSA MISTA DE CIMENTO, CAL HIDRATADA E AREIA S/PENEIRAR TRAÇO 1:2:9 ESP.= 20mm P/ PAREDE	SEINFRA	M2	0,52000000	31,9200	16,5984
C1609	LASTRO DE CONCRETO INCLUINDO PREPARO E LANÇAMENTO	SEINFRA	M3	0,07000000	527,5500	36,9285
C1915	PISO CIMENTADO C/ ARGAMASSA DE CIMENTO E AREIA S/ PENEIRAR, TRAÇO 1:4, ESP.= 1.5cm	SEINFRA	M2	1,00000000	42,9500	42,9500
C2121	REBOCO C/ARGAMASSA DE CAL EM PASTA E AREIA PENEIRADA TRAÇO 1:3 ESP=5 mm P/PAREDE	SEINFRA	M2	0,52000000	22,1400	11,5128
C2784	ESCAVAÇÃO MANUAL SOLO DE 1A.CAT. PROF. ATÉ 1,50m	SEINFRA	M3	0,12000000	41,2100	4,9452
C2898	PINTURA HIDRACOR	SEINFRA	M2	0,52000000	9,7000	5,0440
C2921	REATERRO C/COMPACTAÇÃO MANUAL S/CONTROLE, MATERIAL DA VALA	SEINFRA	M3	0,12000000	26,4300	3,1716
<b>TOTAL SERVIÇO:</b>						<b>276,6579</b>

<b>VALOR COM ENCARGOS:</b>	<b>276,66</b>
<b>VALOR BDI (28,35%):</b>	<b>78,43</b>
<b>VALOR COM BDI:</b>	<b>355,09</b>

### C4624 - PISO PODOTÁTIL EXTERNO EM PMC ESP. 3CM, ASSENTADO COM ARGAMASSA (FORNECIMENTO E ASSENTAMENTO) (M2)

MAO DE OBRA	FONTE	UNID	COEFICIENTE	PREÇO UNITÁRIO	TOTAL
11328 LADRILHISTA	SEINFRA	H	1,60000000	20,7700	33,2320
12543 SERVENTE	SEINFRA	H	1,25000000	15,5500	19,4375
<b>TOTAL MAO DE OBRA:</b>					<b>52,6695</b>

MATERIAL	FONTE	UNID	COEFICIENTE	PREÇO UNITÁRIO	TOTAL
10109 AREIA MEDIA	SEINFRA	M3	0,01820000	67,5000	1,2285
10441 CAL HIDRATADA	SEINFRA	KG	2,73000000	1,1000	3,0030
10805 CIMENTO PORTLAND	SEINFRA	KG	2,80000000	0,5600	1,5680
18623 PISO TÁTIL ALERTA OU DIRECIONAL EM PMC (CONCRETO) ESP. 3cm	SEINFRA	M2	1,10000000	49,4800	54,4280
<b>TOTAL MATERIAL:</b>					<b>60,2275</b>

<b>VALOR COM ENCARGOS:</b>	<b>112,90</b>
<b>VALOR BDI (28,35%):</b>	<b>32,01</b>
<b>VALOR COM BDI:</b>	<b>144,91</b>

### C0365 - BANQUETA/ MEIO FIO DE CONCRETO MOLDADO NO LOCAL (M)

MAO DE OBRA	FONTE	UNID	COEFICIENTE	PREÇO UNITÁRIO	TOTAL
12391 PEDREIRO	SEINFRA	H	0,15000000	20,7700	3,1155
12543 SERVENTE	SEINFRA	H	0,25000000	15,5500	3,8875
<b>TOTAL MAO DE OBRA:</b>					<b>7,0030</b>

MATERIAL	FONTE	UNID	COEFICIENTE	PREÇO UNITÁRIO	TOTAL
12544 FORMA METÁLICA P/BANQUETAS (ALUGUEL)	SEINFRA	M	1,00000000	3,4400	3,4400
<b>TOTAL MATERIAL:</b>					<b>3,4400</b>

SERVIÇO	FONTE	UNID	COEFICIENTE	PREÇO UNITÁRIO	TOTAL
C0588 CAIAÇÃO EM DUAS DEMÃOS COM SUPERCAL	SEINFRA	M2	0,25000000	4,5000	1,1250
C2784 ESCAVAÇÃO MANUAL SOLO DE 1A.CAT. PROF. ATÉ 1,50m	SEINFRA	M3	0,01500000	41,2100	0,6182
C3211 ESCAVAÇÃO E CARGA DE MATERIAL DE JAZIDA	SEINFRA	M3	0,03700000	4,1400	0,1532
C3268 CONCRETO P/VIBR., FCK=10MPa COM AGREGADO PRODUZIDO (S/TRANSP.)	SEINFRA	M3	0,03400000	337,0800	11,4607
<b>TOTAL SERVIÇO:</b>					<b>13,3571</b>

Alexandre Leandro Frutuoso  
Engenheiro Civil  
RNP 06/17456-2

*[Handwritten Signature]*



# RELATÓRIO ANALÍTICO - COMPOSIÇÕES DE CUSTOS

DESCRIÇÃO:	REFORMA DA CRECHE CECILIO ALVES BEZERRA	DATA : 24/05/2022	BDI : 28,35%			
LOCAL:	DISTRITO DE CODIÁ	FONTE	VERSÃO	HORA	MES	REF.
CLIENTE:	PREFEITURA MUNICIPAL DE SENADOR POMPEU	SEINFRA	027.1 COM DESONERAÇÃO	83,85%	47,76%	06/2021
		SINAPI	2022/06 COM DESONERAÇÃO	83,55%	47,46%	07/2022
			COMPOSIÇÕES PRÓPRIAS	0,00%	0,00%	

VALOR COM ENCARGOS: 23,80

VALOR BDI (28,35%): 6,75

VALOR COM BDI: 30,55

## C5028 - PISO INTERTRAVADO TIPO TIJOLINHO (20 X 10 X 4CM), CINZA - COMPACTAÇÃO MECANIZADA (M2)

EQUIPAMENTO	FONTE	UNID	COEFICIENTE	PREÇO UNITÁRIO	TOTAL
10612 COMPACTADOR DE PLACA VIBRATÓRIA HP 7 (CHI)	SEINFRA	H	0,07570000	27,4607	2,0788
10725 COMPACTADOR DE PLACA VIBRATÓRIA HP 7 (CHP)	SEINFRA	H	0,00410000	42,1649	0,1729
TOTAL EQUIPAMENTO:					2,2517

MAO DE OBRA	FONTE	UNID	COEFICIENTE	PREÇO UNITÁRIO	TOTAL
10445 CALÇETEIRO	SEINFRA	H	0,15950000	20,7700	3,3128
12543 SERVENTE	SEINFRA	H	0,15950000	15,5500	2,4802
TOTAL MAO DE OBRA:					5,7930

MATERIAL	FONTE	UNID	COEFICIENTE	PREÇO UNITÁRIO	TOTAL
10109 AREIA MEDIA	SEINFRA	M3	0,05680000	67,5000	3,8340
12403 PÓ DE PEDRA	SEINFRA	M3	0,00650000	60,4600	0,3930
19513 TIJOLINHO (20 X 10 X 4CM), COR NATURAL	SEINFRA	UN	51,00000000	0,5600	28,5600
TOTAL MATERIAL:					32,7870

VALOR COM ENCARGOS: 40,83

VALOR BDI (28,35%): 11,58

VALOR COM BDI: 52,41

## C4068 - BANCADA DE GRANITO CINZA E=2CM (M2)

MAO DE OBRA	FONTE	UNID	COEFICIENTE	PREÇO UNITÁRIO	TOTAL
12391 PEDREIRO	SEINFRA	H	1,20000000	20,7700	24,9240
12543 SERVENTE	SEINFRA	H	2,00000000	15,5500	31,1000
TOTAL MAO DE OBRA:					56,0240

MATERIAL	FONTE	UNID	COEFICIENTE	PREÇO UNITÁRIO	TOTAL
10108 AREIA GROSSA	SEINFRA	M3	0,00800000	74,7200	0,5978
10805 CIMENTO PORTLAND	SEINFRA	KG	3,20000000	0,5600	1,7920
17893 BANCADA DE GRANITO CINZA POLIDO E=2cm	SEINFRA	M2	1,00000000	268,5200	268,5200
TOTAL MATERIAL:					270,9098

VALOR COM ENCARGOS: 326,93

VALOR BDI (28,35%): 92,68

VALOR COM BDI: 419,61

## C1948 - PONTO HIDRÁULICO, MATERIAL E EXECUÇÃO (PT)

MAO DE OBRA	FONTE	UNID	COEFICIENTE	PREÇO UNITÁRIO	TOTAL
10043 AJUDANTE DE ENCANADOR	SEINFRA	H	3,00000000	16,7700	50,3100
12320 ENCANADOR	SEINFRA	H	3,00000000	20,3200	60,9600
12543 SERVENTE	SEINFRA	H	2,50000000	15,5500	38,8750
TOTAL MAO DE OBRA:					150,1450

MATERIAL	FONTE	UNID	COEFICIENTE	PREÇO UNITÁRIO	TOTAL
10108 AREIA GROSSA	SEINFRA	M3	0,00350000	74,7200	0,2615

Alexandre Leandro Frutuoso

Engenheiro Civil  
RNF 061.17456-2



# RELATÓRIO ANALÍTICO - COMPOSIÇÕES DE CUSTOS

DESCRIÇÃO:	REFORMA DA CRECHE CECÍLIO ALVES BEZERRA	DATA : 24/05/2022	BDI : 28,35%		
LOCAL:	DISTRITO DE CODIÁ	FONTE	VERSÃO	HORA	MES
CLIENTE:	PREFEITURA MUNICIPAL DE SENADOR POMPEU	SEINFRA	027.1 COM DESONERAÇÃO	83,85%	47,76%
		SINAPI	2022/06 COM DESONERAÇÃO	83,55%	47,46%
			COMPOSIÇÕES PRÓPRIAS	0,00%	0,00%

ITEM	DESCRIÇÃO	FONTE	UNID	QUANTIDADE	VALOR UNITÁRIO	TOTAL
10441	CAL HIDRATADA	SEINFRA	KG	2,50000000	1,1000	2,7500
10805	CIMENTO PORTLAND	SEINFRA	KG	2,50000000	0,5600	1,4000
10884	COTOVELO PVC SOLDAVEL DE 25MM	SEINFRA	UN	2,00000000	0,5900	1,1800
10885	COTOVELO PVC SOLDAVEL DE 32MM	SEINFRA	UN	4,00000000	1,7600	7,0400
11293	JOELHO PVC ROSCAVEL DE 1"	SEINFRA	UN	1,00000000	4,9800	4,9800
11412	LUVA PVC SOLDAVEL DE 32MM	SEINFRA	UN	2,00000000	1,5500	3,1000
11426	LUVA REDUÇÃO PVC SOLDAVEL DE 32X25MM	SEINFRA	UN	1,00000000	2,9600	2,9600
11973	TE PVC SOLDAVEL 32MM	SEINFRA	UN	1,00000000	3,3300	3,3300
12200	TUBO PVC SOLDÁVEL DE 25MM (3/4')	SEINFRA	M	1,20000000	2,9900	3,5880
12201	TUBO PVC SOLDÁVEL DE 32MM (1')	SEINFRA	M	5,00000000	6,7100	33,5500

TOTAL MATERIAL: 64,1395

VALOR COM ENCARGOS: 214,28

VALOR BDI (28,35%): 60,75

VALOR COM BDI: 275,03

## C2593 - TUBO PVC BRANCO P/ESGOTO D=100MM (4') (M)

MAO DE OBRA	FONTE	UNID	COEFICIENTE	PREÇO UNITÁRIO	TOTAL
10043 AJUDANTE DE ENCANADOR	SEINFRA	H	0,52000000	16,7700	8,7204
12320 ENCANADOR	SEINFRA	H	0,52000000	20,3200	10,5664

TOTAL MAO DE OBRA: 19,2868

MATERIAL	FONTE	UNID	COEFICIENTE	PREÇO UNITÁRIO	TOTAL
10026 ADESIVO PARA TUBO DE PVC RIGIDO	SEINFRA	KG	0,02500000	45,1600	1,1290
11888 SOLUÇÃO LIMPADORA PARA PVC RIGIDO	SEINFRA	L	0,04000000	39,2200	1,5688
12193 TUBO PVC ESGOTO DE 100MM (4') - (NBR 5688)	SEINFRA	M	1,01000000	10,8400	10,9484

TOTAL MATERIAL: 13,6462

VALOR COM ENCARGOS: 32,93

VALOR BDI (28,35%): 9,34

VALOR COM BDI: 42,27

## C2596 - TUBO PVC BRANCO P/ESGOTO D=50MM (2") (M)

MAO DE OBRA	FONTE	UNID	COEFICIENTE	PREÇO UNITÁRIO	TOTAL
10043 AJUDANTE DE ENCANADOR	SEINFRA	H	0,30000000	16,7700	5,0310
12320 ENCANADOR	SEINFRA	H	0,30000000	20,3200	6,0960

TOTAL MAO DE OBRA: 11,1270

MATERIAL	FONTE	UNID	COEFICIENTE	PREÇO UNITÁRIO	TOTAL
10026 ADESIVO PARA TUBO DE PVC RIGIDO	SEINFRA	KG	0,00750000	45,1600	0,3387
11888 SOLUÇÃO LIMPADORA PARA PVC RIGIDO	SEINFRA	L	0,01100000	39,2200	0,4314
12193 TUBO PVC ESGOTO DE 50MM (2") - (NBR 5688)	SEINFRA	M	1,01000000	6,6500	6,7165

TOTAL MATERIAL: 7,4866

VALOR COM ENCARGOS: 18,61

VALOR BDI (28,35%): 5,28

VALOR COM BDI: 23,89

Alexandre Leandro Frutuoso  
Engenheiro Civil  
RNP 081417456-2

## C2595 - TUBO PVC BRANCO P/ESGOTO D=40MM (1 1/2") (M)

COMISSÃO DE LICITAÇÃO Nº 358/2022

## RELATÓRIO ANALÍTICO - COMPOSIÇÕES DE CUSTOS

 SENADO MUNICIPAL DE SENADOR POMPEU	<b>DESCRIÇÃO:</b> REFORMA DA CRECHE CECÍLIO ALVES BEZERRA		<b>DATA:</b> 24/05/2022		<b>BDI:</b> 28,35%		
	<b>LOCAL:</b> DISTRITO DE CODIÁ		<b>FONTE</b>	<b>VERSÃO</b>	<b>HORA</b>	<b>MES</b>	<b>REF.</b>
	<b>CLIENTE:</b> PREFEITURA MUNICIPAL DE SENADOR POMPEU		SEINFRA	027.1 GOM DESONERAÇÃO	83,85%	47,76%	05/2021
			SINAPI	2022/06 COM DESONERAÇÃO	83,55%	47,46%	07/2022
		COMPOSIÇÕES PRÓPRIAS		0,00%	0,00%		

MAO DE OBRA	FONTE	UNID	COEFICIENTE	PREÇO UNITÁRIO	TOTAL
10043 AJUDANTE DE ENCANADOR	SEINFRA	H	0,24000000	16,7700	4,0248
12320 ENCANADOR	SEINFRA	H	0,24000000	20,3200	4,8768
<b>TOTAL MAO DE OBRA:</b>					<b>8,9016</b>

MATERIAL	FONTE	UNID	COEFICIENTE	PREÇO UNITÁRIO	TOTAL
10026 ADESIVO PARA TUBO DE PVC RIGIDO	SEINFRA	KG	0,00500000	45,1600	0,2258
11888 SOLUÇÃO LIMPADORA PARA PVC RIGIDO	SEINFRA	L	0,00750000	39,2200	0,2942
12194 TUBO PVC ESGOTO DE 40MM (1 1/2') - (NBR 5688)	SEINFRA	M	1,01000000	3,9100	3,9491
<b>TOTAL MATERIAL:</b>					<b>4,4691</b>

**VALOR COM ENCARGOS:** 13,37  
**VALOR BDI (28.35%):** 3,79  
**VALOR COM BDI:** 17,16

### C3997 - BANCADA EM GRANITO P/ PIA DE COZINHA, INCL. CUBA DE AÇO INOX E ACESSÓRIOS (CJ)

MAO DE OBRA	FONTE	UNID	COEFICIENTE	PREÇO UNITÁRIO	TOTAL
12320 ENCANADOR	SEINFRA	H	1,50000000	20,3200	30,4800
12391 PEDREIRO	SEINFRA	H	1,40000000	20,7700	29,0780
12543 SERVENTE	SEINFRA	H	2,90000000	15,5500	45,0950
<b>TOTAL MAO DE OBRA:</b>					<b>104,6530</b>

MATERIAL	FONTE	UNID	COEFICIENTE	PREÇO UNITÁRIO	TOTAL
10184 BANCADA DE GRANITO C/ L=0,60m E E=0,03m	SEINFRA	M2	1,32000000	370,4400	488,9808
10915 CUBA DE AÇO INOX	SEINFRA	UN	1,00000000	131,6100	131,6100
11513 MASSA CORRIDA A BASE DE PVA	SEINFRA	KG	0,60000000	2,9200	1,7520
11861 SIFÃO CROMADO 1 1/4"x1 1/2"	SEINFRA	UN	1,00000000	136,6200	136,6200
12271 VÁLVULA DE METAL 1 1/4"	SEINFRA	UN	1,00000000	31,6700	31,6700
<b>TOTAL MATERIAL:</b>					<b>790,6328</b>

SERVICO	FONTE	UNID	COEFICIENTE	PREÇO UNITÁRIO	TOTAL
C0170 ARGAMASSA DE CIMENTO E AREIA S/PEN. TRAÇO 1:3	SEINFRA	M3	0,00230000	509,7400	1,1724
<b>TOTAL SERVICO:</b>					<b>1,1724</b>

**VALOR COM ENCARGOS:** 896,46  
**VALOR BDI (28.35%):** 254,15  
**VALOR COM BDI:** 1.150,61

### C2504 - TORNEIRA DE PRESSÃO CROMADA LONGA P/PIA (UN)

MAO DE OBRA	FONTE	UNID	COEFICIENTE	PREÇO UNITÁRIO	TOTAL
10043 AJUDANTE DE ENCANADOR	SEINFRA	H	0,65000000	16,7700	10,9005
12320 ENCANADOR	SEINFRA	H	0,65000000	20,3200	13,2080
<b>TOTAL MAO DE OBRA:</b>					<b>24,1085</b>

MATERIAL	FONTE	UNID	COEFICIENTE	PREÇO UNITÁRIO	TOTAL
11180 FITA DE VEDAÇÃO	SEINFRA	M	0,28000000	0,2800	0,0784
12131 TORNEIRA DE PRESSÃO CROMADA LONGA P/PIA 3/4"	SEINFRA	UN	1,00000000	85,5200	85,5200
<b>TOTAL MATERIAL:</b>					<b>86,5984</b>

**VALOR COM ENCARGOS:** 110,71  
**VALOR BDI (28.35%):** 31,39

Alexandre Leandro Frutuoso  
 Engenheiro Civil  
 RNP 061.417456-2





PREFEITURA DE  
SENADOR POMPEU

## RELATÓRIO ANALÍTICO - COMPOSIÇÕES DE CUSTOS

COMISSÃO DE LICITAÇÃO DE LICITAÇÃO Nº 358

DESCRIÇÃO:	REFORMA DA CRECHE CECILIO ALVES BEZERRA	DATA:	24/05/2022	BDI:	28,35%
LOCAL:	DISTRITO DE CODIÁ	FONTE:	SEINFRA	VERSÃO:	027.1 COM DESONERAÇÃO
CLIENTE:	PREFEITURA MUNICIPAL DE SENADOR POMPEU	HORA:	83,85%	MES:	47,76%
		REF.:	05/2021		
		SINAPI:	2022/06 COM DESONERAÇÃO		07/2022
			COMPOSIÇÕES PRÓPRIAS	0,00%	0,00%

VALOR COM BDI: 142,10

### C0348 - BACIA DE LOUÇA BRANCA C/CAIXA ACOPLADA (UN)

MAO DE OBRA	FONTE	UNID	COEFICIENTE	PREÇO UNITÁRIO	TOTAL
10043 AJUDANTE DE ENCANADOR	SEINFRA	H	2,00000000	16,7700	33,5400
12320 ENCANADOR	SEINFRA	H	2,00000000	20,3200	40,6400
<b>TOTAL MAO DE OBRA:</b>					<b>74,1800</b>

MATERIAL	FONTE	UNID	COEFICIENTE	PREÇO UNITÁRIO	TOTAL
10171 BACIA LOUÇA BRANCA PARA CAIXA ACOPLADA	SEINFRA	UN	1,00000000	395,9500	395,9500
10406 CAIXA ACOPLADA DE LOUÇA BRANCA PARA BACIA	SEINFRA	UN	1,00000000	209,4800	209,4800
11091 ENGATE CROMADO	SEINFRA	UN	1,00000000	17,7100	17,7100
11180 FITA DE VEDAÇÃO	SEINFRA	M	0,56000000	0,2800	0,1568
11579 PARAFUSO CROMADO P/FIXAÇÃO SANITARIOS, INCLUSIVE PORCA CEGA, ARRUELA E BUCHA DE NYLON	SEINFRA	UN	2,00000000	7,5000	15,0000
11925 TAMPAS PLASTICAS PARA BACIA	SEINFRA	UN	1,00000000	28,9500	28,9500
<b>TOTAL MATERIAL:</b>					<b>667,2468</b>

VALOR COM ENCARGOS: 741,43

VALOR BDI (28,35%): 210,20

VALOR COM BDI: 951,63

### C1151 - DUCHA P/ WC CROMADO (INSTALADO) (UN)

MAO DE OBRA	FONTE	UNID	COEFICIENTE	PREÇO UNITÁRIO	TOTAL
10043 AJUDANTE DE ENCANADOR	SEINFRA	H	0,50000000	16,7700	8,3850
12320 ENCANADOR	SEINFRA	H	0,50000000	20,3200	10,1600
<b>TOTAL MAO DE OBRA:</b>					<b>18,5450</b>

MATERIAL	FONTE	UNID	COEFICIENTE	PREÇO UNITÁRIO	TOTAL
10797 CHUVEIRO-DUCHA CROMADO 1/2"	SEINFRA	UN	1,00000000	50,9400	50,9400
11180 FITA DE VEDAÇÃO	SEINFRA	M	0,28000000	0,2800	0,0784
<b>TOTAL MATERIAL:</b>					<b>51,0184</b>

VALOR COM ENCARGOS: 69,56

VALOR BDI (28,35%): 19,72

VALOR COM BDI: 89,28

### C4636 - LAVATÓRIO DE LOUÇA BRANCA C/ COLUNA SUSPensa E ACESSÓRIOS (UN)

MAO DE OBRA	FONTE	UNID	COEFICIENTE	PREÇO UNITÁRIO	TOTAL
10043 AJUDANTE DE ENCANADOR	SEINFRA	H	3,30000000	16,7700	55,3410
12320 ENCANADOR	SEINFRA	H	3,30000000	20,3200	67,0560
<b>TOTAL MAO DE OBRA:</b>					<b>122,3970</b>

MATERIAL	FONTE	UNID	COEFICIENTE	PREÇO UNITÁRIO	TOTAL
11091 ENGATE CROMADO	SEINFRA	UN	2,00000000	17,7100	35,4200
11180 FITA DE VEDAÇÃO	SEINFRA	M	1,12000000	0,2800	0,3136
11579 PARAFUSO CROMADO P/FIXAÇÃO SANITARIOS, INCLUSIVE PORCA CEGA, ARRUELA E BUCHA DE NYLON	SEINFRA	UN	2,00000000	7,5000	15,0000
11864 SIFÃO METALICO TIPO COPO DN 1"X1 1/2"	SEINFRA	UN	1,00000000	129,0000	129,0000
12265 VÁLVULA AMERICANA P/ PIA 1 1/2"X 3/4"	SEINFRA	UN	1,00000000	36,1100	36,1100
18637 LAVATÓRIO COM COLUNA SUSPensa	SEINFRA	UN	1,00000000	178,6100	178,6100

Alexandre Leandro Frutuoso  
Engenheiro Civil  
RNP 08147456-2



# RELATÓRIO ANALÍTICO - COMPOSIÇÕES DE CUSTOS

DESCRIÇÃO:	REFORMA DA CRECHE CECÍLIO ALVES BEZERRA	DATA : 24/05/2022	BDI : 28,35%			
LOCAL:	DISTRITO DE CODIÁ	FONTE	VERSÃO	HORA	MES	REF.
CLIENTE:	PREFEITURA MUNICIPAL DE SENADOR POMPEU	SEINFRA	027.1 COM DESONERAÇÃO	83,85%	47,76%	06/2021
		SINAPI	2022/06 COM DESONERAÇÃO	83,55%	47,46%	07/2022
			COMPOSIÇÕES PRÓPRIAS	0,00%	0,00%	

TOTAL MATERIAL: 394,4536

VALOR COM ENCARGOS: 516,85

VALOR BDI (28,35%): 146,53

VALOR COM BDI: 663,38

## C4670 - PORTA PAPEL METÁLICO (UN)

MAO DE OBRA	FONTE	UNID	COEFICIENTE	PREÇO UNITÁRIO	TOTAL
12391 PEDREIRO	SEINFRA	H	0,50000000	20,7700	10,3850
TOTAL MAO DE OBRA:					10,3850

MATERIAL	FONTE	UNID	COEFICIENTE	PREÇO UNITÁRIO	TOTAL
18670 PORTA PAPEL METÁLICO	SEINFRA	UN	1,00000000	20,5100	20,5100
TOTAL MATERIAL:					20,5100

VALOR COM ENCARGOS: 30,90

VALOR BDI (28,35%): 8,76

VALOR COM BDI: 39,66

## C1990 - PORTA SABÃO LÍQUIDO DE VIDRO (INSTALADO) (UN)

MAO DE OBRA	FONTE	UNID	COEFICIENTE	PREÇO UNITÁRIO	TOTAL
12391 PEDREIRO	SEINFRA	H	0,50000000	20,7700	10,3850
TOTAL MAO DE OBRA:					10,3850

MATERIAL	FONTE	UNID	COEFICIENTE	PREÇO UNITÁRIO	TOTAL
11712 PORTA SABÃO LÍQUIDO DE VIDRO	SEINFRA	UN	1,00000000	31,8600	31,8600
TOTAL MATERIAL:					31,8600

VALOR COM ENCARGOS: 42,25

VALOR BDI (28,35%): 11,98

VALOR COM BDI: 54,23

## 0050 - CAIXA DE GORDURA EM PVC, COM CESTO 18L (UN)

MAO DE OBRA	FONTE	UNID	COEFICIENTE	PREÇO UNITÁRIO	TOTAL
10043 AJUDANTE DE ENCANADOR	SEINFRA	H	0,03900000	16,7700	0,6540
12320 ENCANADOR	SEINFRA	H	0,03900000	20,3200	0,7925
TOTAL MAO DE OBRA:					1,4465

MATERIAL	FONTE	UNID	COEFICIENTE	PREÇO UNITÁRIO	TOTAL
19535 CAIXA DE GORDURA EM PVC, COM CESTO 18L	SEINFRA	UN	1,00000000	261,0000	261,0000
TOTAL MATERIAL:					261,0000

VALOR COM ENCARGOS: 262,45

VALOR BDI (28,35%): 74,40

VALOR COM BDI: 336,85

## C2832 - FOSSA SÉPTICA E SUMIDOURO EM ALVENARIA (UN)

MAO DE OBRA	FONTE	UNID	COEFICIENTE	PREÇO UNITÁRIO	TOTAL
12543 SERVENTE	SEINFRA	H	2,00000000	15,5500	31,1000
TOTAL MAO DE OBRA:					31,1000

Alexandre Leandro Frutuoso  
Engenheiro Civil  
RNP 161417456-2

APB



# RELATÓRIO ANALÍTICO - COMPOSIÇÕES DE CUSTOS

MISÃO DE LICITAÇÃO Nº 357

DESCRIÇÃO:	REFORMA DA CRECHE CECÍLIO ALVES BEZERRA	DATA : 24/05/2022	BDI : 28,35%		
LOCAL:	DISTRITO DE CODIÁ	FONTE	VERSÃO	HORA	MES
CLIENTE:	PREFEITURA MUNICIPAL DE SENADOR POMPEU	SEINFRA	027.1 COM DESONERAÇÃO	83,85%	47,76%
		SINAPI	2022/06 COM DESONERAÇÃO	83,55%	47,46%
			COMPOSIÇÕES PRÓPRIAS	0,00%	0,00%

MATERIAL	FONTE	UNID	COEFICIENTE	PREÇO UNITÁRIO	TOTAL
10280 BRITA	SEINFRA	M3	1,49200000	76,1900	113,6755
12298 CURVA PVC ESGOTO LONGA DN 100MM	SEINFRA	UN	3,00000000	34,3300	102,9900
12456 TUBO PVC ESGOTO PRIMÁRIO DE 100 - (NBR 5688)	SEINFRA	M	2,50000000	10,8400	27,1000
<b>TOTAL MATERIAL:</b>					<b>243,7655</b>

SERVICO	FONTE	UNID	COEFICIENTE	PREÇO UNITÁRIO	TOTAL
C0073 ALVENARIA DE TIJOLO CERÂMICO FURADO (9x19x19)cm C/ARGAMASSA MISTA DE CAL HIDRATADA ESP.=10cm (1:2:8)	SEINFRA	M2	10,05000000	59,8200	601,1910
C0074 ALVENARIA DE TIJOLO CERÂMICO FURADO (9x19x19)cm C/ARGAMASSA MISTA DE CAL HIDRATADA ESP=20 cm	SEINFRA	M2	12,92000000	104,7900	1.353,8868
C0216 ARMADURA CA-50A MÉDIA D= 6,3 A 10,0mm	SEINFRA	KG	41,86000000	14,1300	591,4818
C0838 CONCRETO P/MBR., FCK 10 MPa COM AGREGADO ADQUIRIDO	SEINFRA	M3	0,29000000	375,3300	108,8457
C0840 CONCRETO P/MBR., FCK 15 MPa COM AGREGADO ADQUIRIDO	SEINFRA	M3	0,59800000	395,5400	236,5329
C1400 FORMA DE TÁBUAS DE 1" DE 3A. P/FUNDAÇÕES UTIL. 5 X	SEINFRA	M2	1,84000000	66,1900	121,7896
C2123 REBOCO C/ARGAMASSA DE CAL HIDRATADA E AREIA PENEIRADA TRAÇO 1:3 ESP=5 mm P/PAREDE	SEINFRA	M2	11,00000000	22,2500	244,7500
C2784 ESCAVAÇÃO MANUAL SOLO DE 1A.CAT. PROF. ATÉ 1,50m	SEINFRA	M3	14,24000000	41,2100	586,8304
<b>TOTAL SERVICO:</b>					<b>3.845,3082</b>

**VALOR COM ENCARGOS:** 4.120,04  
**VALOR BDI (28,35%):** 1.168,03  
**VALOR COM BDI:** 5.288,07

MAO DE OBRA	FONTE	UNID	COEFICIENTE	PREÇO UNITÁRIO	TOTAL
10043 AJUDANTE DE ENCANADOR	SEINFRA	H	0,50000000	16,7700	8,3850
12320 ENCANADOR	SEINFRA	H	0,50000000	20,3200	10,1600
<b>TOTAL MAO DE OBRA:</b>					<b>18,5450</b>

MATERIAL	FONTE	UNID	COEFICIENTE	PREÇO UNITÁRIO	TOTAL
19404 CAIXA SIFONADA PVC 100 X 100 X 50MM, ACABAMENTO BRANCO (GRELHA OU TAMPA CEGA)	SEINFRA	UN	1,00000000	12,8800	12,8800
<b>TOTAL MATERIAL:</b>					<b>12,8800</b>

**VALOR COM ENCARGOS:** 31,43  
**VALOR BDI (28,35%):** 8,91  
**VALOR COM BDI:** 40,34

MAO DE OBRA	FONTE	UNID	COEFICIENTE	PREÇO UNITÁRIO	TOTAL
10043 AJUDANTE DE ENCANADOR	SEINFRA	H	0,50000000	16,7700	8,3850
12320 ENCANADOR	SEINFRA	H	0,50000000	20,3200	10,1600
<b>TOTAL MAO DE OBRA:</b>					<b>18,5450</b>

MATERIAL	FONTE	UNID	COEFICIENTE	PREÇO UNITÁRIO	TOTAL
19407 CAIXA SIFONADA PVC 150 X 150 X 50MM, ACABAMENTO BRANCO (GRELHA OU TAMPA CEGA)	SEINFRA	UN	1,00000000	30,0000	30,0000
<b>TOTAL MATERIAL:</b>					<b>30,0000</b>

**VALOR COM ENCARGOS:** 48,55  
**VALOR BDI (28,35%):** 13,76  
**VALOR COM BDI:** 62,31

Alexandre Leandra  
 Engenheira Civil  
 RNF 06/17456

# RELATÓRIO ANALÍTICO - COMPOSIÇÕES DE CUSTOS



<b>DESCRIÇÃO:</b>	REFORMA DA CRECHE CECILIO ALVES BEZERRA	<b>DATA:</b> 24/05/2022	<b>BDI:</b> 28,35%		
<b>LOCAL:</b>	DISTRITO DE CODIÁ	<b>FONTE</b>	<b>VERSÃO</b>	<b>HORA</b>	<b>MES</b>
<b>CLIENTE:</b>	PREFEITURA MUNICIPAL DE SENADOR POMPEU	SEINFRA	027.1 COM DESONERAÇÃO	83,85%	47,76%
		SINAPI	2022/06 COM DESONERAÇÃO	83,55%	47,46%
			COMPOSIÇÕES PRÓPRIAS	0,00%	0,00%
					<b>REF.</b> 05/2021 07/2022

## C2358 - TÊ PVC BRANCO P/ESGOTO D=40MM (1 1/2")~JUNTAS SOLD. (UN)

MAO DE OBRA	FONTE	UNID	COEFICIENTE	PREÇO UNITÁRIO	TOTAL
10043 AJUDANTE DE ENCANADOR	SEINFRA	H	0,29000000	16,7700	4,8633
12320 ENCANADOR	SEINFRA	H	0,29000000	20,3200	5,8928
<b>TOTAL MAO DE OBRA:</b>					<b>10,7561</b>

MATERIAL	FONTE	UNID	COEFICIENTE	PREÇO UNITÁRIO	TOTAL
10026 ADESIVO PARA TUBO DE PVC RIGIDO	SEINFRA	KG	0,01500000	45,1600	0,6774
11888 SOLUÇÃO LIMPADORA PARA PVC RIGIDO	SEINFRA	L	0,02250000	39,2200	0,8825
12013 TE PVC PARA ESGOTO DE 40MM (1 1/2")	SEINFRA	UN	1,00000000	2,3900	2,3900
<b>TOTAL MATERIAL:</b>					<b>3,9499</b>

<b>VALOR COM ENCARGOS:</b>	<b>14,71</b>
<b>VALOR BDI (28,35%):</b>	<b>4,17</b>
<b>VALOR COM BDI:</b>	<b>18,88</b>

## C1551 - JOELHO PVC BRANCO P/ESGOTO D=40MM (1 1/2") (UN)

MAO DE OBRA	FONTE	UNID	COEFICIENTE	PREÇO UNITÁRIO	TOTAL
10043 AJUDANTE DE ENCANADOR	SEINFRA	H	0,28000000	16,7700	4,6956
12320 ENCANADOR	SEINFRA	H	0,28000000	20,3200	5,6896
<b>TOTAL MAO DE OBRA:</b>					<b>10,3852</b>

MATERIAL	FONTE	UNID	COEFICIENTE	PREÇO UNITÁRIO	TOTAL
10026 ADESIVO PARA TUBO DE PVC RIGIDO	SEINFRA	KG	0,01000000	45,1600	0,4516
11283 JOELHO PVC PARA ESGOTO DE 40MM	SEINFRA	UN	1,00000000	1,3900	1,3900
11888 SOLUÇÃO LIMPADORA PARA PVC RIGIDO	SEINFRA	L	0,01500000	39,2200	0,5883
<b>TOTAL MATERIAL:</b>					<b>2,4299</b>

<b>VALOR COM ENCARGOS:</b>	<b>12,82</b>
<b>VALOR BDI (28,35%):</b>	<b>3,63</b>
<b>VALOR COM BDI:</b>	<b>16,45</b>

## C1552 - JOELHO PVC BRANCO P/ESGOTO D=50MM (2") (UN)

MAO DE OBRA	FONTE	UNID	COEFICIENTE	PREÇO UNITÁRIO	TOTAL
10043 AJUDANTE DE ENCANADOR	SEINFRA	H	0,28000000	16,7700	4,6956
12320 ENCANADOR	SEINFRA	H	0,28000000	20,3200	5,6896
<b>TOTAL MAO DE OBRA:</b>					<b>10,3852</b>

MATERIAL	FONTE	UNID	COEFICIENTE	PREÇO UNITÁRIO	TOTAL
10026 ADESIVO PARA TUBO DE PVC RIGIDO	SEINFRA	KG	0,01500000	45,1600	0,6774
11284 JOELHO PVC PARA ESGOTO DE 50MM	SEINFRA	UN	1,00000000	1,8600	1,8600
11888 SOLUÇÃO LIMPADORA PARA PVC RIGIDO	SEINFRA	L	0,02200000	39,2200	0,8628
<b>TOTAL MATERIAL:</b>					<b>3,4002</b>

<b>VALOR COM ENCARGOS:</b>	<b>13,79</b>
<b>VALOR BDI (28,35%):</b>	<b>3,91</b>
<b>VALOR COM BDI:</b>	<b>17,70</b>

## C1549 - JOELHO PVC BRANCO P/ESGOTO D=100MM (4") (UN)

Alexandre Leandro Frutuoso  
 Engenheiro Civil  
 RNE 087017456-2





# RELATÓRIO ANALÍTICO - COMPOSIÇÕES DE CUSTOS

DESCRIÇÃO:	REFORMA DA CRECHE CECILIO ALVES BEZERRA	DATA:	24/05/2022	BDI:	28,35%
LOCAL:	DISTRITO DE CODIÁ	FONTE	VERBÃO	HORA	MES
CLIENTE:	PREFEITURA MUNICIPAL DE SENADOR POMPEU	SEINFRA	027.1 COM DESONERAÇÃO	83,85%	47,76%
		SINAPI	2022/06 COM DESONERAÇÃO	83,55%	47,46%
			COMPOSIÇÕES PRÓPRIAS	0,00%	0,00%
					REF. 05/2021 07/2022

MAO DE OBRA	FONTE	UNID	COEFICIENTE	PREÇO UNITÁRIO	TOTAL
I0043 AJUDANTE DE ENCANADOR	SEINFRA	H	0,45000000	16,7700	7,5465
I2320 ENCANADOR	SEINFRA	H	0,45000000	20,3200	9,1440
<b>TOTAL MAO DE OBRA:</b>					<b>16,6905</b>

MATERIAL	FONTE	UNID	COEFICIENTE	PREÇO UNITÁRIO	TOTAL
I0026 ADESIVO PARA TUBO DE PVC RIGIDO	SEINFRA	KG	0,05000000	45,1600	2,2580
I1282 JOELHO PVC PARA ESGOTO DE 100MM	SEINFRA	UN	1,00000000	6,1600	6,1600
I1888 SOLUÇÃO LIMPADORA PARA PVC RIGIDO	SEINFRA	L	0,08000000	39,2200	3,1376
<b>TOTAL MATERIAL:</b>					<b>11,5556</b>

<b>VALOR COM ENCARGOS:</b>	<b>28,25</b>
<b>VALOR BDI (28.35%):</b>	<b>8,01</b>
<b>VALOR COM BDI:</b>	<b>36,26</b>

## C1584 - JUNÇÃO SIMPLES C/INSPEÇÃO PVC P/ESGOTO D=100MM (4") (UN)

MAO DE OBRA	FONTE	UNID	COEFICIENTE	PREÇO UNITÁRIO	TOTAL
I0043 AJUDANTE DE ENCANADOR	SEINFRA	H	0,46000000	16,7700	7,7142
I2320 ENCANADOR	SEINFRA	H	0,46000000	20,3200	9,3472
<b>TOTAL MAO DE OBRA:</b>					<b>17,0614</b>

MATERIAL	FONTE	UNID	COEFICIENTE	PREÇO UNITÁRIO	TOTAL
I0026 ADESIVO PARA TUBO DE PVC RIGIDO	SEINFRA	KG	0,05000000	45,1600	2,2580
I1326 JUNÇÃO COM INSPEÇÃO PVC BRANCO ESGOTO DE 100MM	SEINFRA	UN	1,00000000	16,2700	16,2700
I1888 SOLUÇÃO LIMPADORA PARA PVC RIGIDO	SEINFRA	L	0,08000000	39,2200	3,1376
<b>TOTAL MATERIAL:</b>					<b>21,6656</b>

<b>VALOR COM ENCARGOS:</b>	<b>38,73</b>
<b>VALOR BDI (28.35%):</b>	<b>10,98</b>
<b>VALOR COM BDI:</b>	<b>49,71</b>

## 669 - JOELHO 45 PVC BRANCO PARA ESGOTO D=50MM (2") (UN)

MAO DE OBRA	FONTE	UNID	COEFICIENTE	PREÇO UNITÁRIO	TOTAL
I0043 AJUDANTE DE ENCANADOR	SEINFRA	H	0,30000000	16,7700	5,0310
I2320 ENCANADOR	SEINFRA	H	0,30000000	20,3200	6,0960
<b>TOTAL MAO DE OBRA:</b>					<b>11,1270</b>

MATERIAL	FONTE	UNID	COEFICIENTE	PREÇO UNITÁRIO	TOTAL
I0026 ADESIVO PARA TUBO DE PVC RIGIDO	SEINFRA	KG	0,03000000	45,1600	1,3548
I1888 SOLUÇÃO LIMPADORA PARA PVC RIGIDO	SEINFRA	L	0,04700000	39,2200	1,8433
I6235 JOELHO 45 PVC BRANCO PARA ESGOTO D= 50mm	SEINFRA	UN	1,00000000	2,3200	2,3200
<b>TOTAL MATERIAL:</b>					<b>5,5181</b>

<b>VALOR COM ENCARGOS:</b>	<b>16,65</b>
<b>VALOR BDI (28.35%):</b>	<b>4,72</b>
<b>VALOR COM BDI:</b>	<b>21,37</b>

## C4388 - JOELHO 45 PVC BRANCO PARA ESGOTO D=40MM (1 1/4") (UN)

MAO DE OBRA	FONTE	UNID	COEFICIENTE	PREÇO UNITÁRIO	TOTAL
I0043 AJUDANTE DE ENCANADOR	SEINFRA	H	0,30000000	16,7700	5,0310

Alexandre Leonardo Furtoso  
Engenheiro Civil  
RNP 087673578

*Handwritten signature*

# RELATÓRIO ANALÍTICO - COMPOSIÇÕES DE CUSTOS



<b>DESCRIÇÃO:</b>	REFORMA DA CRECHE CECILIO ALVES BEZERRA	<b>DATA:</b> 24/05/2022	<b>BDI:</b> 28,35%		
<b>LOCAL:</b>	DISTRITO DE CODIÁ	<b>FONTE</b>	<b>VERBÃO</b>	<b>HORA</b>	<b>MES</b>
<b>CLIENTE:</b>	PREFEITURA MUNICIPAL DE SENADOR POMPEU	SEINFRA	027.1 COM DESONERAÇÃO	83,85%	47,78%
		SINAPI	2022/06 COM DESONERAÇÃO	83,55%	47,46%
			COMPOSIÇÕES PRÓPRIAS	0,00%	0,00%

358  
4  
Dorico

I2320	ENCANADOR	SEINFRA	H	0,30000000	20,3200	6,0960
<b>TOTAL MAO DE OBRA:</b>						11,1270

MATERIAL	FONTE	UNID	COEFICIENTE	PREÇO UNITÁRIO	TOTAL
I0026	SEINFRA	KG	0,02800000	45,1600	1,2645
I1888	SEINFRA	L	0,04300000	39,2200	1,6865
I8240	SEINFRA	UN	1,00000000	0,7700	0,7700
<b>TOTAL MATERIAL:</b>					3,7210
<b>VALOR COM ENCARGOS:</b>					14,85
<b>VALOR BDI (28,35%):</b>					4,21
<b>VALOR COM BDI:</b>					19,06

### C1582 - JUNÇÃO SIMPLES DE REDUÇÃO PVC P/ESGOTO 100X50MM(4"X2") (UN)

MAO DE OBRA	FONTE	UNID	COEFICIENTE	PREÇO UNITÁRIO	TOTAL
I0043	SEINFRA	H	0,46000000	16,7700	7,7142
I2320	SEINFRA	H	0,46000000	20,3200	9,3472
<b>TOTAL MAO DE OBRA:</b>					17,0614

MATERIAL	FONTE	UNID	COEFICIENTE	PREÇO UNITÁRIO	TOTAL
I0026	SEINFRA	KG	0,05750000	45,1600	2,5967
I1319	SEINFRA	UN	1,00000000	12,0500	12,0500
I1888	SEINFRA	L	0,09100000	39,2200	3,5690
<b>TOTAL MATERIAL:</b>					18,2157
<b>VALOR COM ENCARGOS:</b>					35,28
<b>VALOR BDI (28,35%):</b>					10,00
<b>VALOR COM BDI:</b>					45,28

### C4822 - TERMINAL DE VENTILAÇÃO PVC 50MM (UN)

MAO DE OBRA	FONTE	UNID	COEFICIENTE	PREÇO UNITÁRIO	TOTAL
I0043	SEINFRA	H	0,09000000	16,7700	1,5093
I2320	SEINFRA	H	0,09000000	20,3200	1,8288
<b>TOTAL MAO DE OBRA:</b>					3,3381

MATERIAL	FONTE	UNID	COEFICIENTE	PREÇO UNITÁRIO	TOTAL
I0026	SEINFRA	KG	0,03100000	45,1600	1,4000
I1888	SEINFRA	L	0,04800000	39,2200	1,8926
I9096	SEINFRA	UN	1,00000000	5,0900	5,0900
<b>TOTAL MATERIAL:</b>					8,3726
<b>VALOR COM ENCARGOS:</b>					11,71
<b>VALOR BDI (28,35%):</b>					3,32
<b>VALOR COM BDI:</b>					15,03

### C0602 - CAIXA EM ALVENARIA (80X80X60CM) DE 1/2 TIJOLO COMUM, LASTRO DE CONCRETO E TAMPA DE CONCRETO (UN)

MAO DE OBRA	FONTE	UNID	COEFICIENTE	PREÇO UNITÁRIO	TOTAL
I0040	SEINFRA	H	0,41300000	16,7700	6,9260
I0041	SEINFRA	H	1,96000000	16,7700	32,8692
I0121	SEINFRA	H	0,41300000	20,7700	8,5780

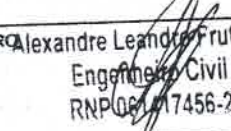
  
 Alexandre Leandro Frutuoso  
 Engenheiro Civil  
 RNP 061.17456-2

LRO

# RELATÓRIO ANALÍTICO - COMPOSIÇÕES DE CUSTOS

 <p style="font-size: small;">PREFEITURA MUNICIPAL DE SENADOR POMPEU</p>	<b>REFORMA DA CRECHE CECÍLIO ALVES BEZERRA</b>		DATA : 24/05/2022		BDI : 28,35%		
	LOCAL:	DISTRITO DE CODIÁ	FONTE	VERSÃO	HORA	MES	REF.
	CLIENTE:	PREFEITURA MUNICIPAL DE SENADOR POMPEU	SEINFRA	027.1 COM DESONERAÇÃO	83,85%	47,76%	05/2021
			SINAPI	2022/06 COM DESONERAÇÃO	83,55%	47,46%	07/2022
				COMPOSIÇÕES PRÓPRIAS	0,00%	0,00%	

ISSUADO DE LICITAÇÃO  
359  
14  
Rúbrica

10498	CARPINTEIRO	SEINFRA	H	1,96000000	20,7700	40,7092
12391	PEDREIRO	SEINFRA	H	5,41100000	20,7700	112,3865
12543	SERVENTE	SEINFRA	H	10,92100000	15,5500	169,8216
<b>TOTAL MAO DE OBRA:</b>						<b>371,2905</b>

MATERIAL	FONTE	UNID	COEFICIENTE	PREÇO UNITÁRIO	TOTAL
10103 ARAME RECOZIDO N.18 BWG	SEINFRA	KG	0,07200000	10,0500	0,7236
10109 AREIA MEDIA	SEINFRA	M3	0,23100000	67,5000	15,5925
10169 AÇO CA-60	SEINFRA	KG	4,26800000	8,2800	35,3390
10280 BRITA	SEINFRA	M3	0,12000000	76,1900	9,1428
10441 CAL HIDRATADA	SEINFRA	KG	9,82800000	1,1000	10,8108
10529 CHAPA COMPENSADO RESINADO 12MM (1.10 X 2.20M)	SEINFRA	M2	0,32400000	30,3300	9,8269
10805 CIMENTO PORTLAND	SEINFRA	KG	60,69600000	0,5600	33,9898
11916 TABUA DE 1" DE 3A. - L = 30cm	SEINFRA	M	0,09700000	10,0100	0,9710
12082 TIJOLO MACIÇO COMUM	SEINFRA	UN	181,44000000	0,5800	105,2352
<b>TOTAL MATERIAL:</b>					<b>221,6316</b>

VALOR COM ENCARGOS: 592,92  
VALOR BDI (28,35%): 168,09  
VALOR COM BDI: 761,01

### C3442 - CAIXA D'ÁGUA EM FIBERGLASS - CAP. 1000L (UN)

MAO DE OBRA	FONTE	UNID	COEFICIENTE	PREÇO UNITÁRIO	TOTAL
12543 SERVENTE	SEINFRA	H	0,70000000	15,5500	10,8850
<b>TOTAL MAO DE OBRA:</b>					<b>10,8850</b>

MATERIAL	FONTE	UNID	COEFICIENTE	PREÇO UNITÁRIO	TOTAL
18665 CAIXA D'ÁGUA EM FIBERGLASS CAP. 1000L, COM TAMPA	SEINFRA	UN	1,00000000	428,2500	428,2500
<b>TOTAL MATERIAL:</b>					<b>428,2500</b>

VALOR COM ENCARGOS: 439,13  
VALOR BDI (28,35%): 124,49  
VALOR COM BDI: 563,62

### C1184 - ELETRODUTO FLEXÍVEL, TIPO GARGANTA (M)

MAO DE OBRA	FONTE	UNID	COEFICIENTE	PREÇO UNITÁRIO	TOTAL
10042 AJUDANTE DE ELETRICISTA	SEINFRA	H	0,80000000	16,7700	13,4160
<b>TOTAL MAO DE OBRA:</b>					<b>13,4160</b>

MATERIAL	FONTE	UNID	COEFICIENTE	PREÇO UNITÁRIO	TOTAL
11084 ELETRODUTO FLEXIVEL TIPO GARGANTA	SEINFRA	M	1,00000000	1,7200	1,7200
<b>TOTAL MATERIAL:</b>					<b>1,7200</b>

VALOR COM ENCARGOS: 15,14  
VALOR BDI (28,35%): 4,29  
VALOR COM BDI: 19,43

### C1374 - FIO ISOLADO PVC P/750V 2.5 MM2 (M)

MAO DE OBRA	FONTE	UNID	COEFICIENTE	PREÇO UNITÁRIO	TOTAL
10042 AJUDANTE DE ELETRICISTA	SEINFRA	H	0,11000000	16,7700	1,8447

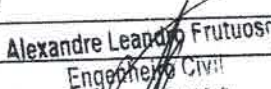
  
 Alexandre Leandro Frutuoso  
 Engenheiro Civil  
 RNP 062417456-2

140



## RELATÓRIO ANALÍTICO - COMPOSIÇÕES DE CUSTOS

<b>DESCRIÇÃO:</b>	REFORMA DA CRECHE CECÍLIO ALVES BEZERRA	<b>DATA:</b> 24/05/2022	<b>BDI:</b> 28,35%		
<b>LOCAL:</b>	DISTRITO DE CODIÁ	<b>FONTE</b>	<b>VERSÃO</b>	<b>HORA</b>	<b>MES</b>
<b>CLIENTE:</b>	PREFEITURA MUNICIPAL DE SENADOR POMPEU	SEINFRA	027.1 COM DESONERAÇÃO	83,85%	47,76%
		SINAPI	2022/06 COM DESONERAÇÃO	83,55%	47,46%
			COMPOSIÇÕES PRÓPRIAS	0,00%	0,00%
					<b>REF.</b>
					05/2021
					07/2022

12312	ELETRICISTA	SEINFRA	H	0,11000000	20,7700	2,2847
<b>TOTAL MAO DE OBRA:</b>						<b>4,1294</b>

MATERIAL	FONTE	UNID	COEFICIENTE	PREÇO UNITÁRIO	TOTAL
11172 FIO ISOLADO EM PVC 2,50MM2 - 750V	SEINFRA	M	1,02000000	1,3600	1,3872
<b>TOTAL MATERIAL:</b>					<b>1,3872</b>
<b>VALOR COM ENCARGOS:</b>					<b>5,52</b>
<b>VALOR BDI (28,35%):</b>					<b>1,56</b>
<b>VALOR COM BDI:</b>					<b>7,08</b>

C1375 - FIO ISOLADO PVC P/750V 4MM2 (M)					
MAO DE OBRA	FONTE	UNID	COEFICIENTE	PREÇO UNITÁRIO	TOTAL
10042 AJUDANTE DE ELETRICISTA	SEINFRA	H	0,12000000	16,7700	2,0124
12312 ELETRICISTA	SEINFRA	H	0,12000000	20,7700	2,4924
<b>TOTAL MAO DE OBRA:</b>					<b>4,5048</b>

MATERIAL	FONTE	UNID	COEFICIENTE	PREÇO UNITÁRIO	TOTAL
11173 FIO ISOLADO EM PVC 4,00MM2 - 750V	SEINFRA	M	1,02000000	2,3200	2,3664
<b>TOTAL MATERIAL:</b>					<b>2,3664</b>
<b>VALOR COM ENCARGOS:</b>					<b>6,87</b>
<b>VALOR BDI (28,35%):</b>					<b>1,95</b>
<b>VALOR COM BDI:</b>					<b>8,82</b>

C1372 - FIO ISOLADO PVC P/750V 10MM2 (M)					
MAO DE OBRA	FONTE	UNID	COEFICIENTE	PREÇO UNITÁRIO	TOTAL
10042 AJUDANTE DE ELETRICISTA	SEINFRA	H	0,14000000	16,7700	2,3478
12312 ELETRICISTA	SEINFRA	H	0,14000000	20,7700	2,9078
<b>TOTAL MAO DE OBRA:</b>					<b>5,2556</b>

MATERIAL	FONTE	UNID	COEFICIENTE	PREÇO UNITÁRIO	TOTAL
11171 FIO ISOLADO EM PVC 10,0 MM2 - 750V	SEINFRA	M	1,02000000	5,2500	5,3550
<b>TOTAL MATERIAL:</b>					<b>5,3550</b>
<b>VALOR COM ENCARGOS:</b>					<b>10,61</b>
<b>VALOR BDI (28,35%):</b>					<b>3,01</b>
<b>VALOR COM BDI:</b>					<b>13,62</b>

C0621 - CAIXA DE LIGAÇÃO EM CHAPA AÇO ESTAMPADA, 3"X3", 4"X2", 4"X4" (UN)					
MAO DE OBRA	FONTE	UNID	COEFICIENTE	PREÇO UNITÁRIO	TOTAL
10042 AJUDANTE DE ELETRICISTA	SEINFRA	H	0,15000000	16,7700	2,5155
12312 ELETRICISTA	SEINFRA	H	0,15000000	20,7700	3,1155
<b>TOTAL MAO DE OBRA:</b>					<b>5,6310</b>

MATERIAL	FONTE	UNID	COEFICIENTE	PREÇO UNITÁRIO	TOTAL
10419 CAIXA ESTAMPADA 3"X3", 4"X2", 4"X4" - CHAPA 18	SEINFRA	UN	1,00000000	1,7600	1,7600
<b>TOTAL MATERIAL:</b>					<b>1,7600</b>
<b>VALOR COM ENCARGOS:</b>					<b>7,39</b>
<b>VALOR BDI (28,35%):</b>					<b>2,10</b>

Alexandre Leandro Frutuoso  
 Engenheiro Civil  
 RNF 067417456-2



# RELATÓRIO ANALÍTICO - COMPOSIÇÕES DE CUSTOS

DESCRIÇÃO:	REFORMA DA CRECHE CECÍLIO ALVES BEZERRA	DATA : 24/05/2022	BDI : 28,35%			
LOCAL:	DISTRITO DE CODIÁ	FONTE	VERSÃO	HORA	MES	REF.
CLIENTE:	PREFEITURA MUNICIPAL DE SENADOR POMPEU	SEINFRA	027.1 COM DESONERAÇÃO	83,85%	47,76%	05/2021
		SINAPI	2022/06 COM DESONERAÇÃO	83,55%	47,46%	07/2022
			COMPOSIÇÕES PRÓPRIAS	0,00%	0,00%	

VALOR COM BDI: 9,49

## C1489 - INTERRUPTOR TRES TECLAS SIMPLES 10A 250V (UN)

MAO DE OBRA	FONTE	UNID	COEFICIENTE	PREÇO UNITÁRIO	TOTAL
10042 AJUDANTE DE ELETRICISTA	SEINFRA	H	0,53000000	16,7700	8,8881
12312 ELETRICISTA	SEINFRA	H	0,53000000	20,7700	11,0081
TOTAL MAO DE OBRA:					19,8962

MATERIAL	FONTE	UNID	COEFICIENTE	PREÇO UNITÁRIO	TOTAL
11267 INTERRUPTOR 3 TECLAS SIMPLES	SEINFRA	UN	1,00000000	18,6500	18,6500
TOTAL MATERIAL:					18,6500

VALOR COM ENCARGOS: 38,55  
VALOR BDI (28,35%): 10,93  
VALOR COM BDI: 49,48

## C1479 - INTERRUPTOR DUAS TECLAS SIMPLES 10A 250V (UN)

MAO DE OBRA	FONTE	UNID	COEFICIENTE	PREÇO UNITÁRIO	TOTAL
10042 AJUDANTE DE ELETRICISTA	SEINFRA	H	0,37000000	16,7700	6,2049
12312 ELETRICISTA	SEINFRA	H	0,37000000	20,7700	7,6849
TOTAL MAO DE OBRA:					13,8898

MATERIAL	FONTE	UNID	COEFICIENTE	PREÇO UNITÁRIO	TOTAL
11263 INTERRUPTOR 2 TECLAS SIMPLES	SEINFRA	UN	1,00000000	13,4200	13,4200
TOTAL MATERIAL:					13,4200

VALOR COM ENCARGOS: 27,31  
VALOR BDI (28,35%): 7,74  
VALOR COM BDI: 35,05

## C1494 - INTERRUPTOR UMA TECLA SIMPLES 10A 250V (UN)

MAO DE OBRA	FONTE	UNID	COEFICIENTE	PREÇO UNITÁRIO	TOTAL
10042 AJUDANTE DE ELETRICISTA	SEINFRA	H	0,21000000	16,7700	3,5217
12312 ELETRICISTA	SEINFRA	H	0,21000000	20,7700	4,3617
TOTAL MAO DE OBRA:					7,8834

MATERIAL	FONTE	UNID	COEFICIENTE	PREÇO UNITÁRIO	TOTAL
11255 INTERRUPTOR 1 TECLA SIMPLES	SEINFRA	UN	1,00000000	7,6000	7,6000
TOTAL MATERIAL:					7,6000

VALOR COM ENCARGOS: 15,48  
VALOR BDI (28,35%): 4,39  
VALOR COM BDI: 19,87

## C0863 - CONJUNTO ARSTOP COMPLETO (15 A 30A) (UN)

MAO DE OBRA	FONTE	UNID	COEFICIENTE	PREÇO UNITÁRIO	TOTAL
10042 AJUDANTE DE ELETRICISTA	SEINFRA	H	0,37000000	16,7700	6,2049
12312 ELETRICISTA	SEINFRA	H	0,37000000	20,7700	7,6849
TOTAL MAO DE OBRA:					13,8898

Alexandre Leandro Engenheiro Civil RNP 061477458-0

MATERIAL	FONTE	UNID	COEFICIENTE	PREÇO UNITÁRIO	TOTAL

Página: 28



# RELATÓRIO ANALÍTICO - COMPOSIÇÕES DE CUSTOS

DESCRIÇÃO:	REFORMA DA CRECHE CECÍLIO ALVES BEZERRA	DATA : 24/05/2022	BDI : 28,35%			
LOCAL:	DISTRITO DE CODIÁ	FONTE	VERSÃO	HORA	MES	REF.
CLIENTE:	PREFEITURA MUNICIPAL DE SENADOR POMPEU	SEINFRA	027.1 COM DESONERAÇÃO	83,85%	47,76%	05/2021
		SINAPI	2022/06 COM DESONERAÇÃO	83,55%	47,46%	07/2022
			COMPOSIÇÕES PRÓPRIAS	0,00%	0,00%	

10428	CAIXA PASSAG. CHAPA C/TAMPA PARAF. 100X100X80MM	SEINFRA	UN	1,00000000	10,2100	10,2100
10984	DISJUNTOR MONOPOLAR 25A	SEINFRA	UN	1,00000000	9,5000	9,5000
12107	TOMADA 2POLOS E TERRA	SEINFRA	UN	1,00000000	8,4200	8,4200
					TOTAL MATERIAL:	28,1300
					VALOR COM ENCARGOS:	42,02
					VALOR BDI (28,35%):	11,91
					VALOR COM BDI:	53,93

## C4792 - TOMADA DUPLA DE EMBUTIR 2P+T 10A-250V (UN)

MAO DE OBRA	FONTE	UNID	COEFICIENTE	PREÇO UNITÁRIO	TOTAL	
10042 AJUDANTE DE ELETRICISTA	SEINFRA	H	0,29000000	16,7700	4,8633	
12312 ELETRICISTA	SEINFRA	H	0,29000000	20,7700	6,0233	
					TOTAL MAO DE OBRA:	10,8866

MATERIAL	FONTE	UNID	COEFICIENTE	PREÇO UNITÁRIO	TOTAL	
19106 ESPELHO/PLACA DE 3 POSTOS 4"X2" PARA INSTALAÇÃO DE TOMADAS E INTERRUPTORES	SEINFRA	UN	1,00000000	3,1400	3,1400	
19107 SUPORTE DE FIXAÇÃO PARA ESPELHO/PLACA 4"X2" P/ 3 MÓDULOS, INSTALAÇÕES DE TOMADAS E INTERRUPTORES	SEINFRA	UN	1,00000000	1,0200	1,0200	
19108 TOMADA 2P+T 10A, 250V (APENAS MÓDULO)	SEINFRA	UN	2,00000000	4,3800	8,7600	
					TOTAL MATERIAL:	12,9200
					VALOR COM ENCARGOS:	23,81
					VALOR BDI (28,35%):	6,75
					VALOR COM BDI:	30,56

## C4794 - TOMADA PARA LÓGICA, COM 2 CONECTORES RJ45, 8 FIOS, CAT-5E, COMPLETA PARA CAIXA 4"X2" (NÃO INCLUSA) (UN)

MAO DE OBRA	FONTE	UNID	COEFICIENTE	PREÇO UNITÁRIO	TOTAL	
10042 AJUDANTE DE ELETRICISTA	SEINFRA	H	0,29000000	16,7700	4,8633	
12312 ELETRICISTA	SEINFRA	H	0,29000000	20,7700	6,0233	
					TOTAL MAO DE OBRA:	10,8866

MATERIAL	FONTE	UNID	COEFICIENTE	PREÇO UNITÁRIO	TOTAL	
19109 TOMADA PARA LÓGICA RJ45, 8 FIOS, CAT-5E, COMPLETA (ESPELHO 4"x2" C/ SUPORTE + 2 CONECTORES, EXCETO CAIXA 4"X2")	SEINFRA	UN	1,00000000	45,2000	45,2000	
					TOTAL MATERIAL:	45,2000
					VALOR COM ENCARGOS:	56,09
					VALOR BDI (28,35%):	15,90
					VALOR COM BDI:	71,99

## C2067 - QUADRO DE DISTRIBUIÇÃO DE LUZ EMBUTIR ATÉ 12 DIVISÕES 207X332X95MM, C/BARRAMENTO (UN)

MAO DE OBRA	FONTE	UNID	COEFICIENTE	PREÇO UNITÁRIO	TOTAL	
10042 AJUDANTE DE ELETRICISTA	SEINFRA	H	2,00000000	16,7700	33,5400	
12312 ELETRICISTA	SEINFRA	H	2,00000000	20,7700	41,5400	
					TOTAL MAO DE OBRA:	75,0800

MATERIAL	FONTE	UNID	COEFICIENTE	PREÇO UNITÁRIO	TOTAL
10193 BARRAMENTO NEUTRO P/ BAIXA TENSÃO	SEINFRA	UN	1,00000000	32,3900	32,3900
10194 BARRAMENTO PRINCIPAL P/ BAIXA TENSÃO	SEINFRA	UN	1,00000000	31,8600	31,8600

Alexandre Leandro Frutuoso  
Engenheiro Civil  
RNP 861417456-2



# RELATÓRIO ANALÍTICO - COMPOSIÇÕES DE CUSTOS

DESCRIÇÃO:	REFORMA DA CRECHE CECÍLIO ALVES BEZERRA	DATA : 24/05/2022	BDI : 28,35%		
LOCAL:	DISTRITO DE CODIÁ	FONTE	VERSÃO	HORA	MES
CLIENTE:	PREFEITURA MUNICIPAL DE SENADOR POMPEU	SEINFRA	027.1 COM DESONERAÇÃO	83,85%	47,76%
		SINAPI	2022/06 COM DESONERAÇÃO	83,55%	47,46%
			COMPOSIÇÕES PRÓPRIAS	0,00%	0,00%

10195	BARRAMENTO TERRA P/ BAIXA TENSÃO	SEINFRA	UN	1,00000000	26,3400	26,3400
11754	QUADRO DISTRIBUIÇÃO LUZ 207X332X95MM	SEINFRA	UN	1,00000000	87,9800	87,9800
					<b>TOTAL MATERIAL:</b>	<b>178,5700</b>
					<b>VALOR COM ENCARGOS:</b>	<b>253,65</b>
					<b>VALOR BDI (28,35%):</b>	<b>71,91</b>
					<b>VALOR COM BDI:</b>	<b>325,56</b>

## C1092 - DISJUNTOR MONOPOLAR EM QUADRO DE DISTRIBUIÇÃO 10A (UN)

MAO DE OBRA	FONTE	UNID	COEFICIENTE	PREÇO UNITÁRIO	TOTAL	
10042 AJUDANTE DE ELETRICISTA	SEINFRA	H	0,30000000	16,7700	5,0310	
12312 ELETRICISTA	SEINFRA	H	0,30000000	20,7700	6,2310	
					<b>TOTAL MAO DE OBRA:</b>	<b>11,2620</b>

MATERIAL	FONTE	UNID	COEFICIENTE	PREÇO UNITÁRIO	TOTAL	
10980 DISJUNTOR MONOPOLAR 10A	SEINFRA	UN	1,00000000	9,5000	9,5000	
					<b>TOTAL MATERIAL:</b>	<b>9,5000</b>
					<b>VALOR COM ENCARGOS:</b>	<b>20,76</b>
					<b>VALOR BDI (28,35%):</b>	<b>5,89</b>
					<b>VALOR COM BDI:</b>	<b>26,65</b>

## C1095 - DISJUNTOR MONOPOLAR EM QUADRO DE DISTRIBUIÇÃO 20A (UN)

MAO DE OBRA	FONTE	UNID	COEFICIENTE	PREÇO UNITÁRIO	TOTAL	
10042 AJUDANTE DE ELETRICISTA	SEINFRA	H	0,30000000	16,7700	5,0310	
12312 ELETRICISTA	SEINFRA	H	0,30000000	20,7700	6,2310	
					<b>TOTAL MAO DE OBRA:</b>	<b>11,2620</b>

MATERIAL	FONTE	UNID	COEFICIENTE	PREÇO UNITÁRIO	TOTAL	
10983 DISJUNTOR MONOPOLAR 20A	SEINFRA	UN	1,00000000	9,5000	9,5000	
					<b>TOTAL MATERIAL:</b>	<b>9,5000</b>
					<b>VALOR COM ENCARGOS:</b>	<b>20,76</b>
					<b>VALOR BDI (28,35%):</b>	<b>5,89</b>
					<b>VALOR COM BDI:</b>	<b>26,65</b>

## C1124 - DISJUNTOR TRIPOLAR EM QUADRO DE DISTRIBUIÇÃO 32A (UN)

MAO DE OBRA	FONTE	UNID	COEFICIENTE	PREÇO UNITÁRIO	TOTAL	
10042 AJUDANTE DE ELETRICISTA	SEINFRA	H	0,90000000	16,7700	15,0930	
12312 ELETRICISTA	SEINFRA	H	0,90000000	20,7700	18,6930	
					<b>TOTAL MAO DE OBRA:</b>	<b>33,7860</b>

MATERIAL	FONTE	UNID	COEFICIENTE	PREÇO UNITÁRIO	TOTAL	
11010 DISJUNTOR TRIPOLAR 32A	SEINFRA	UN	1,00000000	51,5100	51,5100	
					<b>TOTAL MATERIAL:</b>	<b>51,5100</b>
					<b>VALOR COM ENCARGOS:</b>	<b>85,30</b>
					<b>VALOR BDI (28,35%):</b>	<b>24,18</b>
					<b>VALOR COM BDI:</b>	<b>109,48</b>

## C4765 - ATERRAMENTO COMPLETO C/ HASTE COPPERWELD 5/8"X 2.40M (UN)

Alexandre Leandro Frutuoso  
Engenheiro Civil  
RNP 06/17456-2



# RELATÓRIO ANALÍTICO - COMPOSIÇÕES DE CUSTOS

DESCRIÇÃO:	REFORMA DA CRECHE CECÍLIO ALVES BEZERRA	DATA : 24/05/2022	BDI : 28,35%			
LOCAL:	DISTRITO DE CODIÁ	FONTE	VERSÃO	HORA	MES	REF.
CLIENTE:	PREFEITURA MUNICIPAL DE SENADOR POMPEU	SEINFRA	027.1 COM DESONERAÇÃO	83,85%	47,76%	05/2021
		SINAPI	202206 COM DESONERAÇÃO	83,55%	47,46%	07/2022
			COMPOSIÇÕES PRÓPRIAS	0,00%	0,00%	

MAO DE OBRA	FONTE	UNID	COEFICIENTE	PREÇO UNITÁRIO	TOTAL
10042 AJUDANTE DE ELETRICISTA	SEINFRA	H	3,50000000	16,7700	58,6950
12312 ELETRICISTA	SEINFRA	H	1,50000000	20,7700	31,1550
TOTAL MAO DE OBRA:					89,8500

MATERIAL	FONTE	UNID	COEFICIENTE	PREÇO UNITÁRIO	TOTAL
10339 CABO COBRE NU 35MM2	SEINFRA	M	3,00000000	25,1800	75,5400
10421 CAIXA INSPEÇÃO DO TERRA	SEINFRA	UN	1,00000000	51,6300	51,6300
10841 CONECTOR PARA HASTE TERRA	SEINFRA	UN	1,00000000	2,5900	2,5900
12352 HASTE DE ATERRAMENTO COPERWELD 5/8" x 2.40M	SEINFRA	UN	1,00000000	37,4000	37,4000
TOTAL MATERIAL:					167,1600

VALOR COM ENCARGOS: 257,01

VALOR BDI (28.35%): 72,86

VALOR COM BDI: 329,87

## C1663 - LUMINÁRIA FLUORESCENTE COMPLETA C/ 1 LÂMPADA 40W (UN)

MAO DE OBRA	FONTE	UNID	COEFICIENTE	PREÇO UNITÁRIO	TOTAL
10042 AJUDANTE DE ELETRICISTA	SEINFRA	H	0,50000000	16,7700	8,3850
12312 ELETRICISTA	SEINFRA	H	1,00000000	20,7700	20,7700
TOTAL MAO DE OBRA:					29,1550

MATERIAL	FONTE	UNID	COEFICIENTE	PREÇO UNITÁRIO	TOTAL
11361 LUMINARIA FLUOR. 1X40W COMPLETA C/ LAMPADA	SEINFRA	UN	1,00000000	41,2100	41,2100
TOTAL MATERIAL:					41,2100

VALOR COM ENCARGOS: 70,37

VALOR BDI (28.35%): 19,95

VALOR COM BDI: 90,32

## C1640 - LUMINÁRIA FLUORESCENTE COMPLETA C/1 LÂMPADA DE 20W (UN)

MAO DE OBRA	FONTE	UNID	COEFICIENTE	PREÇO UNITÁRIO	TOTAL
10042 AJUDANTE DE ELETRICISTA	SEINFRA	H	0,50000000	16,7700	8,3850
12312 ELETRICISTA	SEINFRA	H	1,00000000	20,7700	20,7700
TOTAL MAO DE OBRA:					29,1550

MATERIAL	FONTE	UNID	COEFICIENTE	PREÇO UNITÁRIO	TOTAL
11360 LUMINARIA FLUOR. 1X20W COMPLETA C/ LAMPADA	SEINFRA	UN	1,00000000	40,2400	40,2400
TOTAL MATERIAL:					40,2400

VALOR COM ENCARGOS: 69,40

VALOR BDI (28.35%): 19,67

VALOR COM BDI: 89,07

## C4834 - ARANDELA COM SOQUETE E-27, CORPO E GRADE FRONTAL DE PROTEÇÃO EM ALUMÍNIO, DIFUSOR EM VIDRO TRANSPARENTE COM UMA LÂMPADA ELETRÔNICA FLUORESCENTE COMPACTA DE 15W, COMPLETA (UN)

MAO DE OBRA	FONTE	UNID	COEFICIENTE	PREÇO UNITÁRIO	TOTAL
10042 AJUDANTE DE ELETRICISTA	SEINFRA	H	1,20000000	16,7700	20,1240
12312 ELETRICISTA	SEINFRA	H	1,20000000	20,7700	24,9240
TOTAL MAO DE OBRA:					45,0480

Alexandre Leandro Frutuoso  
Engenheiro Civil  
RNP 067417456-2

MATERIAL	FONTE	UNID	COEFICIENTE	PREÇO UNITÁRIO	TOTAL
----------	-------	------	-------------	----------------	-------





# RELATÓRIO ANALÍTICO - COMPOSIÇÕES DE CUSTOS

DESCRIÇÃO:	REFORMA DA CRECHE CECILIO ALVES BEZERRA	DATA : 24/05/2022	BDI : 28,35%		
LOCAL:	DISTRITO DE CODIÁ	FONTE	VERSÃO	HORA	MES
CLIENTE:	PREFEITURA MUNICIPAL DE SENADOR POMPEU	SEINFRA	027.1 COM DESONERAÇÃO	83,85%	47,76%
		SINAPI	2022/06 COM DESONERAÇÃO	83,55%	47,46%
			COMPOSIÇÕES PRÓPRIAS	0,00%	0,00%

19451	ARANDELA COM SOQUETE E-27, CORPO E GRADE FRONTAL DE PROTEÇÃO EM ALUMÍNIO, DIFUSOR EM VIDRO TRANSPARENTE PARA UMA LÂMPADA ELETRÔNICA FLUORESCENTE COMPACTA ATÉ 15W	SEINFRA	UN	1,00000000	36,0000	36,0000
19452	LÂMPADA ELETRÔNICA FLUORESCENTE COMPACTA ATÉ 15W	SEINFRA	UN	1,00000000	11,3800	11,3800
<b>TOTAL MATERIAL:</b>						<b>47,3800</b>
<b>VALOR COM ENCARGOS:</b>						<b>92,43</b>
<b>VALOR BDI (28,35%):</b>						<b>26,20</b>
<b>VALOR COM BDI:</b>						<b>118,63</b>

## C3577 - MINI POSTE H=1.50M REX MONO E ROLDANA - PADRÃO POPULAR (UN)

MAO DE OBRA	FONTE	UNID	COEFICIENTE	PREÇO UNITÁRIO	TOTAL
10042 AJUDANTE DE ELETRICISTA	SEINFRA	H	0,50000000	16,7700	8,3850
12312 ELETRICISTA	SEINFRA	H	0,50000000	20,7700	10,3850
<b>TOTAL MAO DE OBRA:</b>					<b>18,7700</b>

MATERIAL	FONTE	UNID	COEFICIENTE	PREÇO UNITÁRIO	TOTAL
10108 AREIA GROSSA	SEINFRA	M3	0,00300000	74,7200	0,2242
10805 CIMENTO PORTLAND	SEINFRA	KG	1,00000000	0,5600	0,5600
16128 MINI POSTE 1,50 M, REX MONO E ROLD. (PADRÃO MUTIRÃO)	SEINFRA	UN	1,00000000	20,8000	20,8000
<b>TOTAL MATERIAL:</b>					<b>21,5842</b>
<b>VALOR COM ENCARGOS:</b>					<b>40,35</b>
<b>VALOR BDI (28,35%):</b>					<b>11,44</b>
<b>VALOR COM BDI:</b>					<b>51,79</b>

## C3579 - QUADRO DE MEDIÇÃO PADRÃO COELCE - PADRÃO POPULAR (UN)

MAO DE OBRA	FONTE	UNID	COEFICIENTE	PREÇO UNITÁRIO	TOTAL
10042 AJUDANTE DE ELETRICISTA	SEINFRA	H	1,00000000	16,7700	16,7700
12312 ELETRICISTA	SEINFRA	H	1,00000000	20,7700	20,7700
<b>TOTAL MAO DE OBRA:</b>					<b>37,5400</b>

MATERIAL	FONTE	UNID	COEFICIENTE	PREÇO UNITÁRIO	TOTAL
16129 QUADRO MEDIÇÃO PADRÃO COELCE (PADRÃO MUTIRÃO)	SEINFRA	UN	1,00000000	49,3900	49,3900
<b>TOTAL MATERIAL:</b>					<b>49,3900</b>
<b>VALOR COM ENCARGOS:</b>					<b>86,93</b>
<b>VALOR BDI (28,35%):</b>					<b>24,64</b>
<b>VALOR COM BDI:</b>					<b>111,57</b>

## C1208 - EMASSAMENTO DE PAREDES INTERNAS 2 DEMÃOS C/MASSA DE PVA (M2)

MAO DE OBRA	FONTE	UNID	COEFICIENTE	PREÇO UNITÁRIO	TOTAL
10045 AJUDANTE DE PINTOR	SEINFRA	H	0,20000000	16,7700	3,3540
12395 PINTOR	SEINFRA	H	0,30000000	20,7700	6,2310
<b>TOTAL MAO DE OBRA:</b>					<b>9,5850</b>

MATERIAL	FONTE	UNID	COEFICIENTE	PREÇO UNITÁRIO	TOTAL
11347 LIXA PARA MADEIRA/MASSA	SEINFRA	UN	0,40000000	0,5500	0,2200
11513 MASSA CORRIDA A BASE DE PVA	SEINFRA	KG	0,70000000	2,9200	2,0440
<b>TOTAL MATERIAL:</b>					<b>2,2640</b>

Alexandre Leonardo  
Engenheiro Civil  
RNP 07141785



# RELATÓRIO ANALÍTICO - COMPOSIÇÕES DE CUSTOS

DESCRIÇÃO:	REFORMA DA CRECHE CECILIO ALVES BEZERRA	DATA : 24/05/2022	BDI : 28,35%			
LOCAL:	DISTRITO DE CODIÁ	FONTE	VERSÃO	HORA	MESES	REF.
CLIENTE:	PREFEITURA MUNICIPAL DE SENADOR POMPEU	SEINFRA	027.1 COM DESONERAÇÃO	83,85%	47,76%	05/2021
		SINAPI	202206 COM DESONERAÇÃO	83,55%	47,46%	07/2022
			COMPOSIÇÕES PRÓPRIAS	0,00%	0,00%	

VALOR COM ENCARGOS: 11,85

VALOR BDI (28,35%): 3,36

VALOR COM BDI: 15,21

## C1615 - LATEX DUAS DEMÃOS EM PAREDES INTERNAS S/MASSA (M2)

MAO DE OBRA	FONTE	UMD	COEFICIENTE	PREÇO UNITÁRIO	TOTAL
10045 AJUDANTE DE PINTOR	SEINFRA	H	0.35000000	16,7700	5,8695
12395 PINTOR	SEINFRA	H	0.40000000	20,7700	8,3080
TOTAL MAO DE OBRA:					14,1775

MATERIAL	FONTE	UMD	COEFICIENTE	PREÇO UNITÁRIO	TOTAL
11347 LIXA PARA MADEIRA/MASSA	SEINFRA	UN	0.25000000	0,5500	0,1375
11490 LÍQUIDO SELADOR PARA PINTURA LATEX	SEINFRA	L	0.12000000	12,0800	1,4496
12096 TINTA LATEX	SEINFRA	L	0.17000000	21,2500	3,6125
TOTAL MATERIAL:					5,1996

VALOR COM ENCARGOS: 19,38

VALOR BDI (28,35%): 5,49

VALOR COM BDI: 24,87

## C1614 - LATEX DUAS DEMÃOS EM PAREDES EXTERNAS S/MASSA (M2)

MAO DE OBRA	FONTE	UMD	COEFICIENTE	PREÇO UNITÁRIO	TOTAL
10045 AJUDANTE DE PINTOR	SEINFRA	H	0.35000000	16,7700	5,8695
12395 PINTOR	SEINFRA	H	0.40000000	20,7700	8,3080
TOTAL MAO DE OBRA:					14,1775

MATERIAL	FONTE	UMD	COEFICIENTE	PREÇO UNITÁRIO	TOTAL
10035 AGUARRAZ MINERAL	SEINFRA	L	0.05000000	17,1900	0,8595
11347 LIXA PARA MADEIRA/MASSA	SEINFRA	UN	0.25000000	0,5500	0,1375
11488 LÍQUIDO PREPARADOR DE SUPERFÍCIES	SEINFRA	L	0.12000000	11,9100	1,4292
12097 TINTA LATEX ACRÍLICA	SEINFRA	L	0.17000000	24,5900	4,1803
TOTAL MATERIAL:					6,6065

VALOR COM ENCARGOS: 20,78

VALOR BDI (28,35%): 5,89

VALOR COM BDI: 26,67

## C1910 - PINTURA P/PISO À BASE LATEX ACRÍLICO, TIPO "NOVACOR" (M2)

MAO DE OBRA	FONTE	UMD	COEFICIENTE	PREÇO UNITÁRIO	TOTAL
12395 PINTOR	SEINFRA	H	0.50000000	20,7700	10,3850
12543 SERVENTE	SEINFRA	H	0.40000000	15,5500	6,2200
TOTAL MAO DE OBRA:					16,6050

MATERIAL	FONTE	UMD	COEFICIENTE	PREÇO UNITÁRIO	TOTAL
10154 ÁCIDO MURIÁTICO	SEINFRA	L	0.08000000	5,4400	0,4352
12097 TINTA LATEX ACRÍLICA	SEINFRA	L	0.25000000	24,5900	6,1475
TOTAL MATERIAL:					6,5827

VALOR COM ENCARGOS: 23,19

VALOR BDI (28,35%): 6,57

Alexandre Leandro Frutuoso  
Engenheiro Civil  
RNP 08/17456-9



# RELATÓRIO ANALÍTICO - COMPOSIÇÕES DE CUSTOS

DESCRIÇÃO:	REFORMA DA CRECHE CECÍLIO ALVES BEZERRA	DATA:	24/05/2022	BDI:	28,35%
LOCAL:	DISTRITO DE CODIÁ	FONTE	VERSÃO	HORA	MEB
CLIENTE:	PREFEITURA MUNICIPAL DE SENADOR POMPEU	SEINFRA	027.1 COM DESONERAÇÃO	83,85%	47,76%
		SINAPI	2022/06 COM DESONERAÇÃO	83,55%	47,46%
			COMPOSIÇÕES PRÓPRIAS	0,00%	0,00%

VALOR COM BDI: 29,76

## C1621 - LETREIRO - LETRA EM PAREDES (UN)

MAO DE OBRA	FONTE	UNID	COEFICIENTE	PREÇO UNITÁRIO	TOTAL
I0045 AJUDANTE DE PINTOR	SEINFRA	H	0,25000000	16,7700	4,1925
I2395 PINTOR	SEINFRA	H	0,35000000	20,7700	7,2695
<b>TOTAL MAO DE OBRA:</b>					<b>11,4620</b>

MATERIAL	FONTE	UNID	COEFICIENTE	PREÇO UNITÁRIO	TOTAL
I1347 LIXA PARA MADEIRA/MASSA	SEINFRA	UN	0,50000000	0,5500	0,2750
I1490 LÍQUIDO SELADOR PARA PINTURA LATEX	SEINFRA	L	0,07000000	12,0800	0,8456
I1513 MASSA CORRIDA A BASE DE PVA	SEINFRA	KG	0,30000000	2,9200	0,8760
I2096 TINTA LATEX	SEINFRA	L	0,08000000	21,2500	1,7000
<b>TOTAL MATERIAL:</b>					<b>3,6966</b>

VALOR COM ENCARGOS: 15,16

VALOR BDI (28.35%): 4,30

VALOR COM BDI: 19,46

## C4714 - PINTURA DE LOGOTIPOS COM TINTA À ÓLEO EM CONCRETO (M2)

MAO DE OBRA	FONTE	UNID	COEFICIENTE	PREÇO UNITÁRIO	TOTAL
I0045 AJUDANTE DE PINTOR	SEINFRA	H	1,60000000	16,7700	26,8320
I2395 PINTOR	SEINFRA	H	2,00000000	20,7700	41,5400
<b>TOTAL MAO DE OBRA:</b>					<b>68,3720</b>

MATERIAL	FONTE	UNID	COEFICIENTE	PREÇO UNITÁRIO	TOTAL
I0035 AGUARRAZ MINERAL	SEINFRA	L	0,07000000	17,1900	1,2033
I1347 LIXA PARA MADEIRA/MASSA	SEINFRA	UN	0,40000000	0,5500	0,2200
I1488 LÍQUIDO PREPARADOR DE SUPERFÍCIES	SEINFRA	L	0,15000000	11,9100	1,7865
I2100 TINTA ÓLEO	SEINFRA	L	0,30000000	19,7700	5,9310
<b>TOTAL MATERIAL:</b>					<b>9,1408</b>

VALOR COM ENCARGOS: 77,51

VALOR BDI (28.35%): 21,97

VALOR COM BDI: 99,48

## C1206 - EMASSAMENTO DE ESQUADRIAS DE MADEIRA P/TINTA ÓLEO OU ESMALTE 2 DEMÃOS (M2)

MAO DE OBRA	FONTE	UNID	COEFICIENTE	PREÇO UNITÁRIO	TOTAL
I0045 AJUDANTE DE PINTOR	SEINFRA	H	0,30000000	16,7700	5,0310
I2395 PINTOR	SEINFRA	H	0,35000000	20,7700	7,2695
<b>TOTAL MAO DE OBRA:</b>					<b>12,3005</b>

MATERIAL	FONTE	UNID	COEFICIENTE	PREÇO UNITÁRIO	TOTAL
I1347 LIXA PARA MADEIRA/MASSA	SEINFRA	UN	0,50000000	0,5500	0,2750
I1512 MASSA CORRIDA A BASE DE ÓLEO	SEINFRA	KG	0,45000000	9,1000	4,0950
<b>TOTAL MATERIAL:</b>					<b>4,3700</b>

VALOR COM ENCARGOS: 16,67

VALOR BDI (28.35%): 4,73

VALOR COM BDI: 21,40

Alexandre Leandro Frutuoso  
Engenheiro Civil  
RNP 06/17456-2



# RELATÓRIO ANALÍTICO - COMPOSIÇÕES DE CUSTOS

DESCRIÇÃO:	REFORMA DA CRECHE CECÍLIO ALVES BEZERRA	DATA:	24/05/2022	BDI:	28,35%	
LOCAL:	DISTRITO DE CODIÁ	FONTE	VERBÃO	HORA	MES	REF.
CLIENTE:	PREFEITURA MUNICIPAL DE SENADOR POMPEU	SEINFRA	027.1 COM DESONERAÇÃO	83,85%	47,76%	05/2021
		SINAPI	2022/06 COM DESONERAÇÃO	83,55%	47,46%	07/2022
			COMPOSIÇÕES PRÓPRIAS	0,00%	0,00%	

## C1280 - ESMALTE DUAS DEMÃOS EM ESQUADRIAS DE MADEIRA (M2)

MAO DE OBRA	FONTE	UNID	COEFICIENTE	PREÇO UNITÁRIO	TOTAL
10045 AJUDANTE DE PINTOR	SEINFRA	H	0,35000000	16,7700	5,8695
12395 PINTOR	SEINFRA	H	0,40000000	20,7700	8,3080
TOTAL MAO DE OBRA:					14,1775

MATERIAL	FONTE	UNID	COEFICIENTE	PREÇO UNITÁRIO	TOTAL
10035 AGUARRAZ MINERAL	SEINFRA	L	0,04000000	17,1900	0,6876
11100 ESMALTE SINTETICO	SEINFRA	L	0,16000000	24,9900	3,9984
11199 FUNDO BRANCO FOSCO NIVELADOR P/ MADEIRAS	SEINFRA	L	0,13000000	12,6800	1,6484
11347 LIXA PARA MADEIRA/MASSA	SEINFRA	UN	0,40000000	0,5500	0,2200
TOTAL MATERIAL:					6,5544

VALOR COM ENCARGOS:	20,73
VALOR BDI (28.35%):	5,88
VALOR COM BDI:	26,61

## C1279 - ESMALTE DUAS DEMÃOS EM ESQUADRIAS DE FERRO (M2)

MAO DE OBRA	FONTE	UNID	COEFICIENTE	PREÇO UNITÁRIO	TOTAL
10045 AJUDANTE DE PINTOR	SEINFRA	H	0,80000000	16,7700	13,4160
12395 PINTOR	SEINFRA	H	0,80000000	20,7700	16,6160
TOTAL MAO DE OBRA:					30,0320

MATERIAL	FONTE	UNID	COEFICIENTE	PREÇO UNITÁRIO	TOTAL
10035 AGUARRAZ MINERAL	SEINFRA	L	0,03000000	17,1900	0,5157
11100 ESMALTE SINTETICO	SEINFRA	L	0,16000000	24,9900	3,9984
11346 LIXA PARA FERRO	SEINFRA	UN	0,30000000	1,6900	0,5070
12293 ZARCÃO	SEINFRA	L	0,12000000	22,5800	2,7096
TOTAL MATERIAL:					7,7307

VALOR COM ENCARGOS:	37,76
VALOR BDI (28.35%):	10,70
VALOR COM BDI:	48,46

## 102207 - PINTURA TINTA DE ACABAMENTO (PIGMENTADA) A ÓLEO EM MADEIRA, 1 DEMÃO. AF\_01/2021 (M2)

MATERIAL	FONTE	UNID	COEFICIENTE	PREÇO UNITÁRIO	TOTAL
00005318 DILUENTE AGUARRAS	SINAPI	L	0,01060000	20,40	0,21
00043776 TINTA A OLEO BRILHANTE, PARA MADEIRAS E METAIS	SINAPI	L	0,10650000	22,53	2,39
TOTAL MATERIAL:					2,60

SERVICO	FONTE	UNID	COEFICIENTE	PREÇO UNITÁRIO	TOTAL
88310 PINTOR COM ENCARGOS COMPLEMENTARES	SINAPI	H	0,19030000	23,43	4,45
TOTAL SERVICO:					4,45

VALOR COM ENCARGOS:	7,05
VALOR BDI (28.35%):	2,00
VALOR COM BDI:	9,05

Alexandre Leandro Frutuoso  
Engenheiro Civil  
RNP/064117456-2

## C1628 - LIMPEZA GERAL (M2)



## RELATÓRIO ANALÍTICO - COMPOSIÇÕES DE CUSTOS

DESCRIÇÃO:	REFORMA DA CRECHE CECÍLIO ALVES BEZERRA	DATA : 24/05/2022	BDI : 28,35%			
LOCAL:	DISTRITO DE CODIÁ	FONTE	VERSÃO	HORA	MES	REF.
CLIENTE:	PREFEITURA MUNICIPAL DE SENADOR POMPEU	SEINFRA	027.1 COM DESONERAÇÃO	83,85%	47,78%	05/2021
		SINAPI	2322/06 COM DESONERAÇÃO	83,55%	47,46%	07/2022
			COMPOSIÇÕES PRÓPRIAS	0,00%	0,00%	

MAO DE OBRA	FONTE	UNID	COEFICIENTE	PREÇO UNITÁRIO	TOTAL
12543 SERVENTE	SEINFRA	H	0,70000000	15,5500	10,8850

TOTAL MAO DE OBRA: 10,8850

VALOR COM ENCARGOS: 10,88

VALOR BDI (28,35%): 3,08

VALOR COM BDI: 13,96

Alexandre Leandro Frutuoso  
Engenheiro Civil  
RNP 061417456-2



COMISSÃO DE L  
370  
Fis W  
Rubric

## RELATÓRIO FOTOGRÁFICO REFORMA DA CRECHE CECÍLIO ALVES BEZERRA



Figura 1 - FACHADA



Figura 2 - BANHEIROS

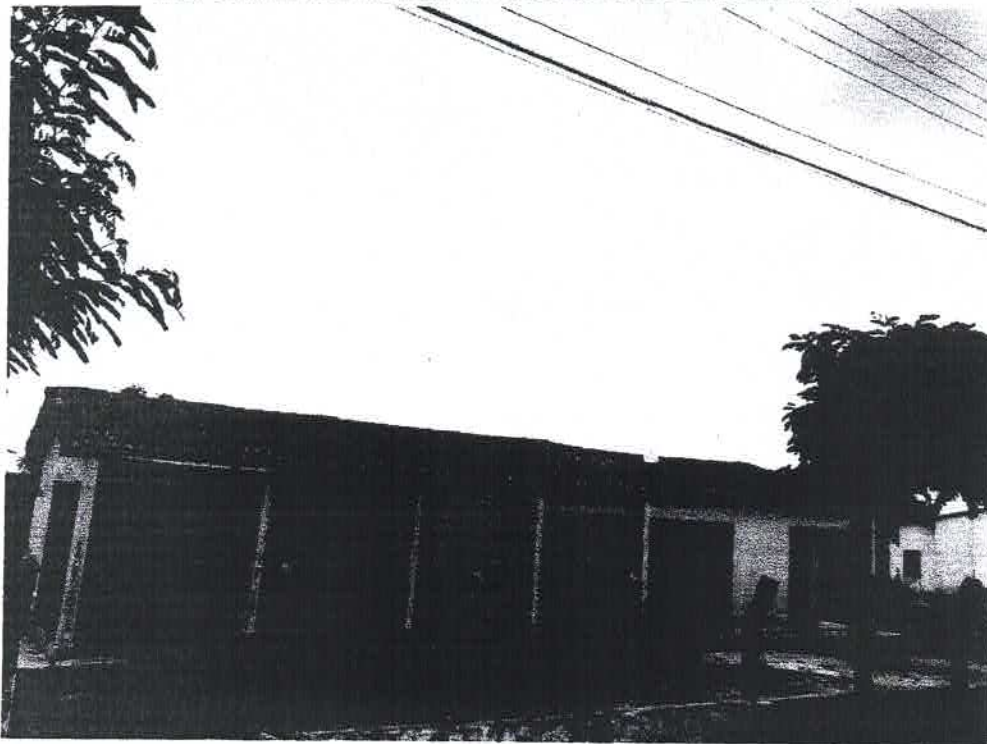

## RELATÓRIO FOTOGRÁFICO REFORMA DA CRECHE CECÍLIO ALVES BEZERRA

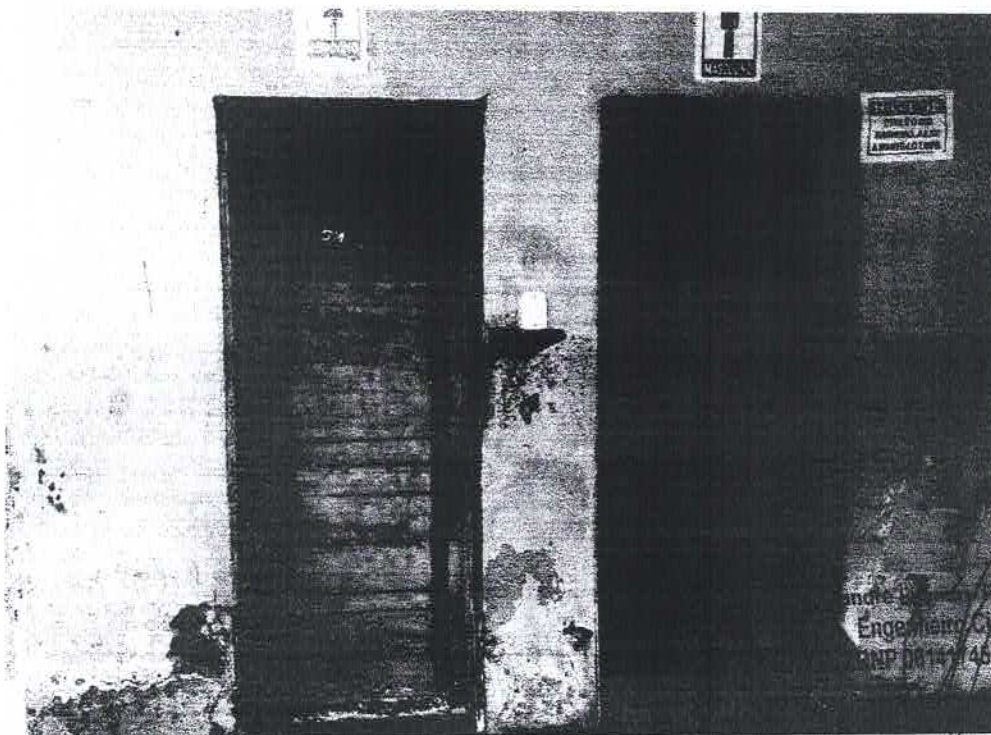

Figura 3 – COBERTURA



Figura 4 – CANTINA

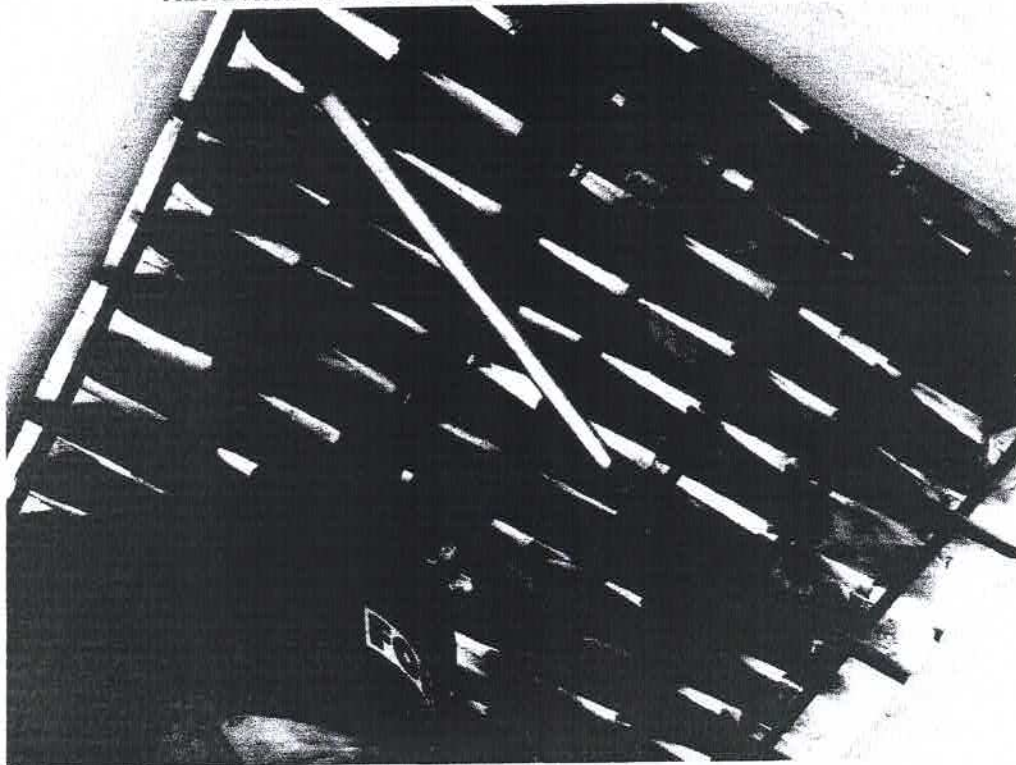

**RELATÓRIO FOTOGRÁFICO  
REFORMA DA CRECHE CECÍLIO ALVES BEZERRA**



*Figura 5 – CANTINA*

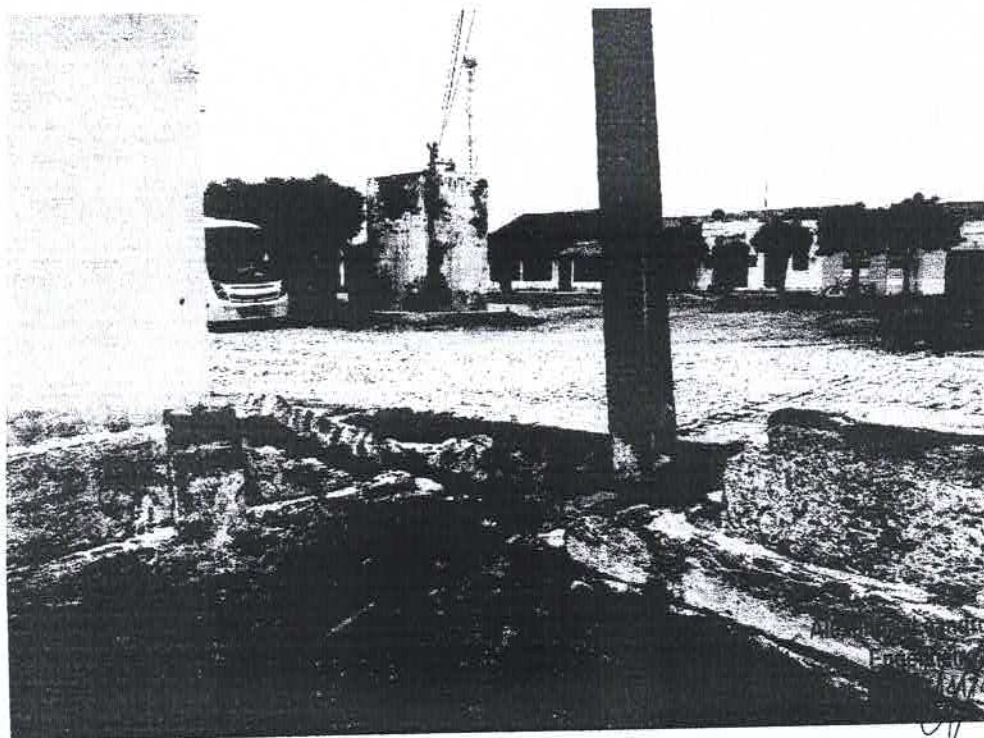

Alcides de Azevedo Frutuoso  
Engenheiro Civil  
447456-2

*Figura 6 – MURETA COM CERCA*





COMISSÃO DE LICITAÇÃO  
373  
Fls 14  
Rubrica

# RELATÓRIO FOTOGRÁFICO REFORMA DA CRECHE CECÍLIO ALVES BEZERRA



Figura 7 – SALA DE AULA



Figura 8 – SALA DE AULA

utuoso:  
vil  
6-2

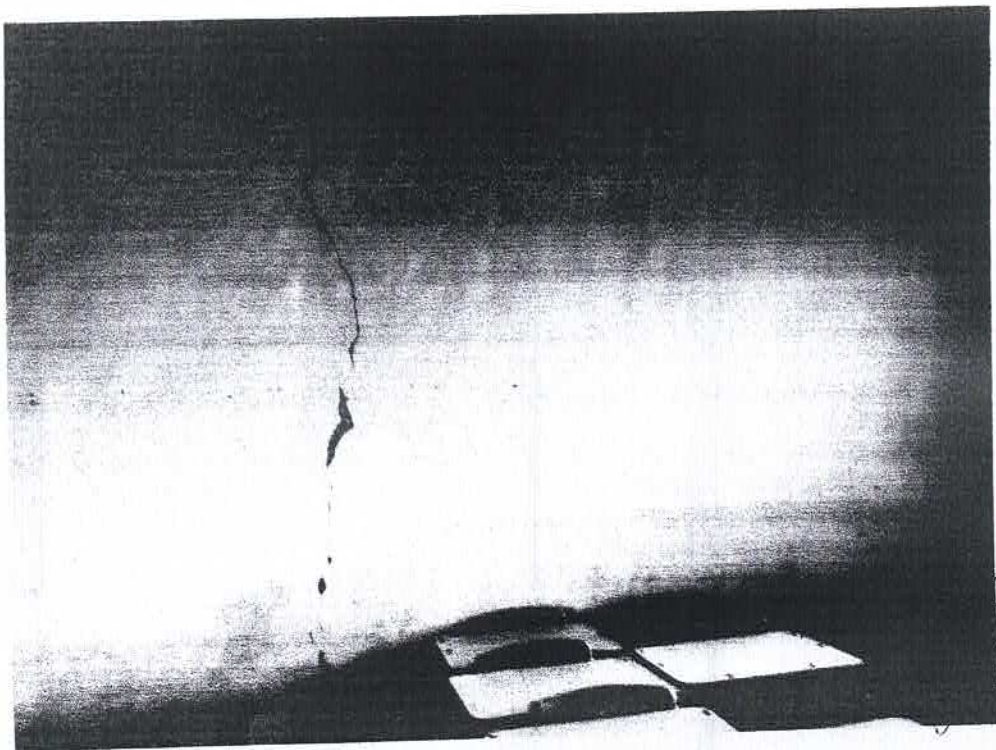

COMISSÃO DE LICITAÇÃO  
374  
Fls. 04  
Rubrica

## RELATÓRIO FOTOGRÁFICO REFORMA DA CRECHE CECÍLIO ALVES BEZERRA



Figura 9 – SALA DE AULA



Figura 10 – CISTERNA

Eng.º Responsável  
Civil  
45A-2

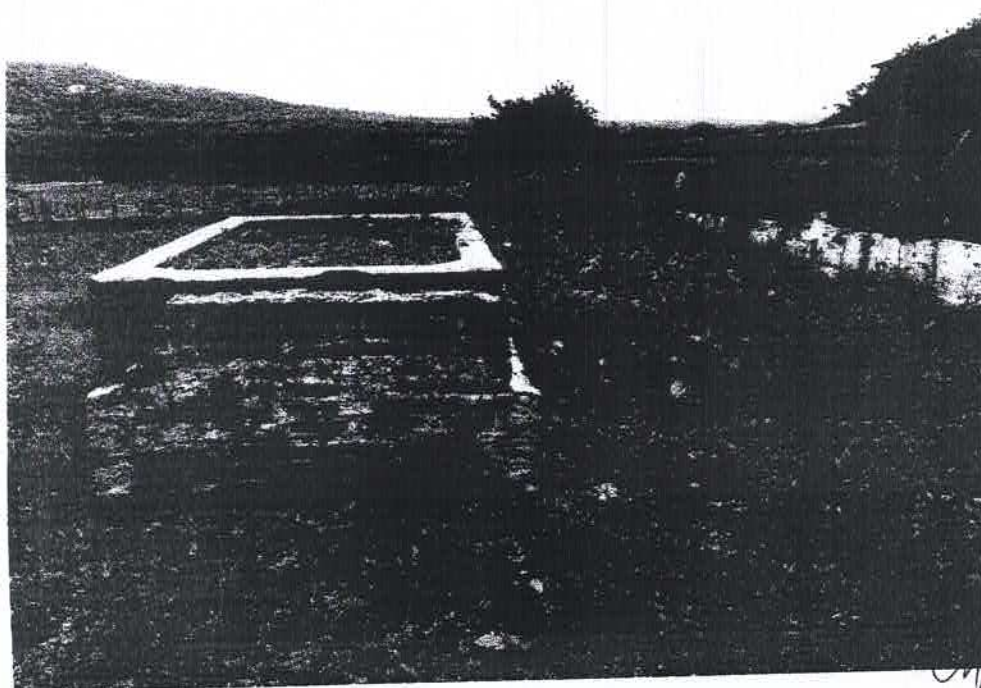

COMISSÃO DE LICITAÇÃO  
375  
Fls 4  
Rubrica

## RELATÓRIO FOTOGRÁFICO REFORMA DA CRECHE CECÍLIO ALVES BEZERRA



Figura 11 – FOSSA



Alexandre Leandro Frutuoso  
Engenheiro Civil  
7456-2

Figura 12 – FUNDOS

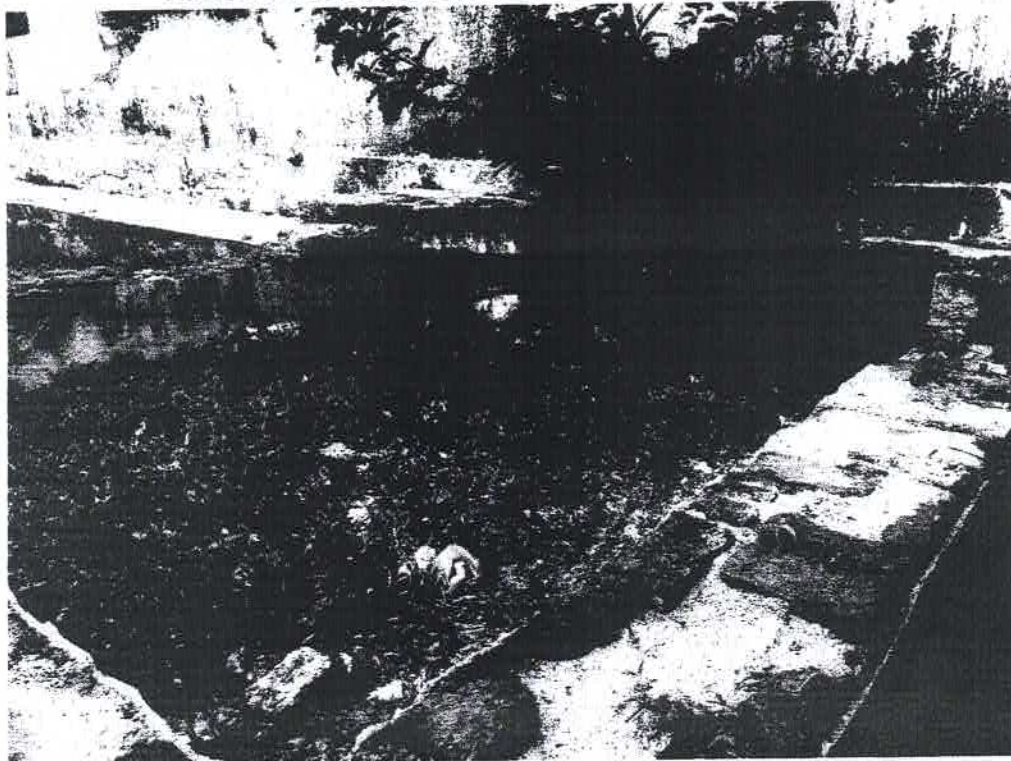
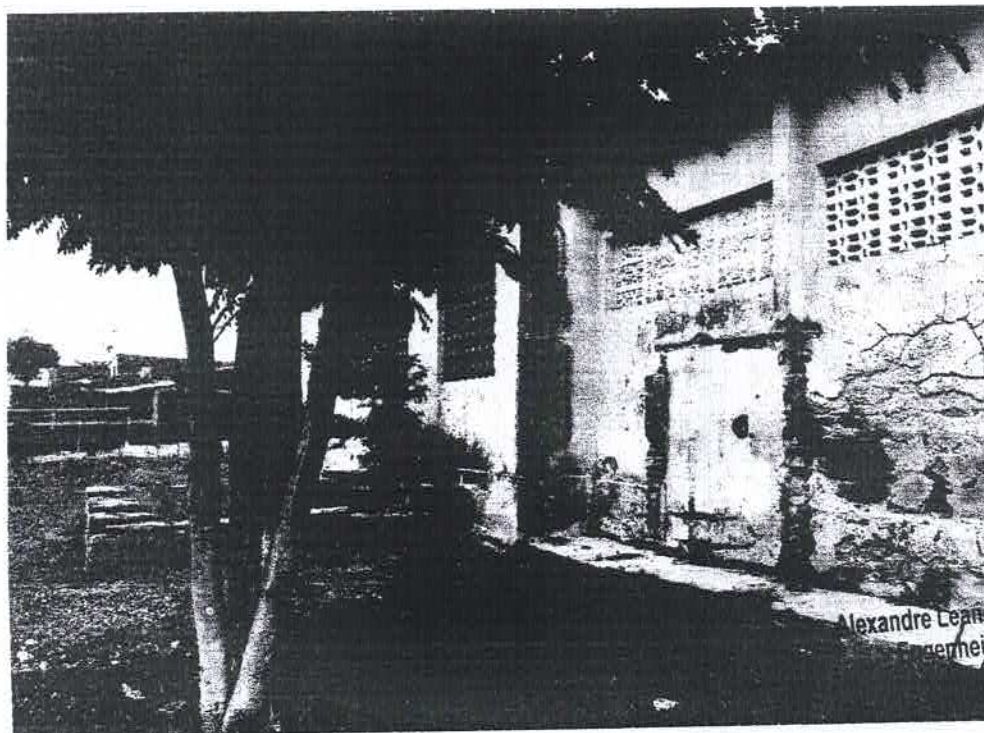

COMISSÃO DE LICITAÇÃO  
376  
Fls 4  
Rubrica

## RELATÓRIO FOTOGRÁFICO REFORMA DA CRECHE CECÍLIO ALVES BEZERRA



Figura 13 – ENTRADA



Figura 14 – BANHEIRO

Alexandre Leandro Frutuoso  
Engenheiro Civil  
RNP 084417456-2

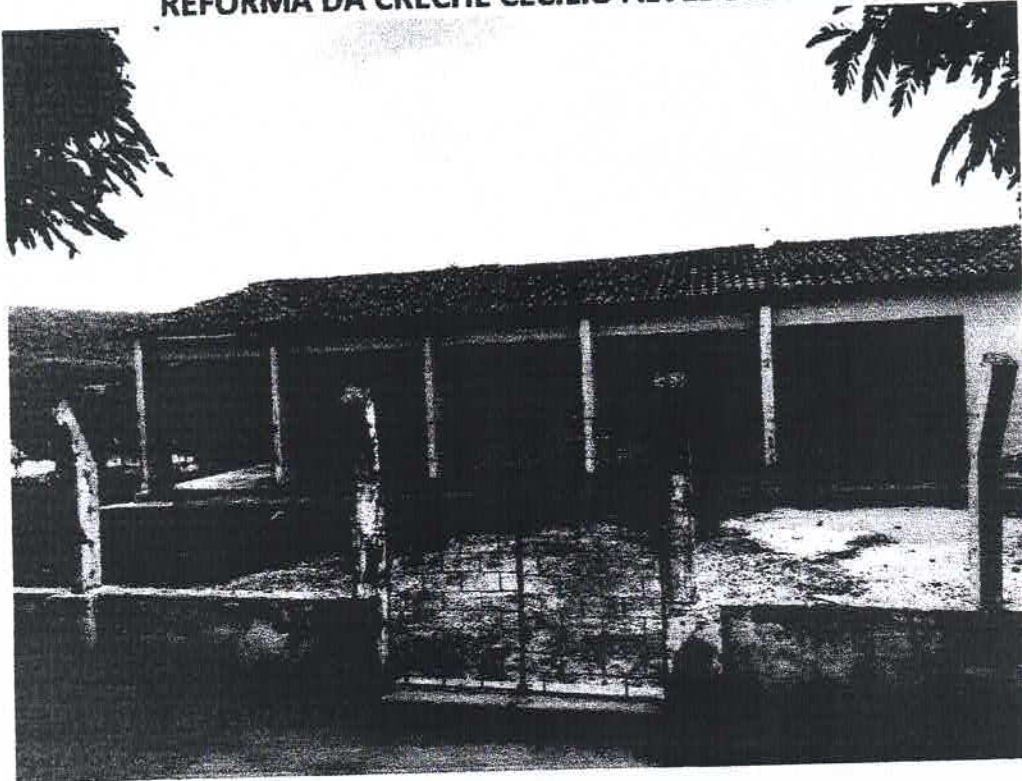

Anotação de Responsabilidade Técnica - ART  
Lei nº 6.496, de 7 de dezembro de 1977

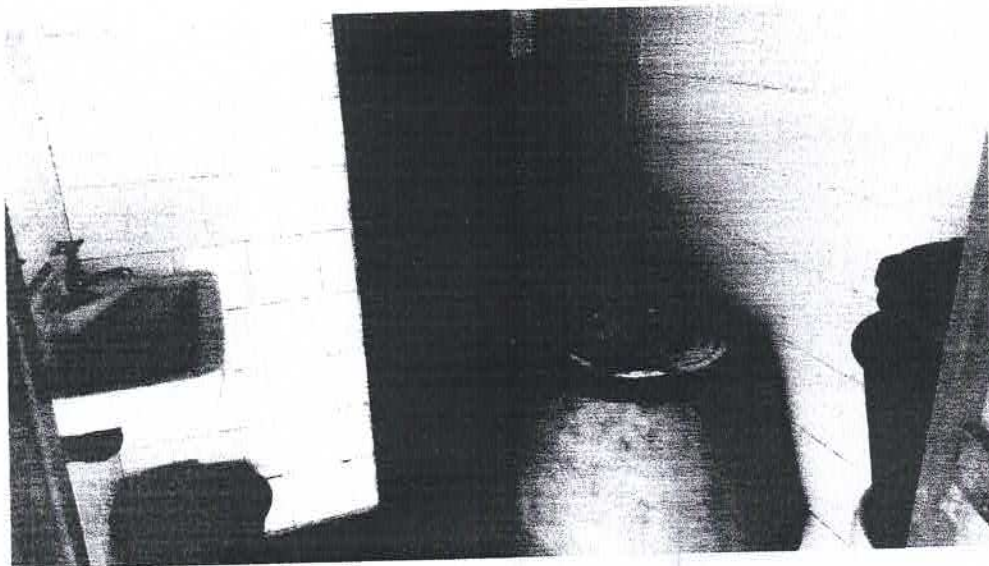
**CREA-CE**

ART OBRA / SERVIÇO  
Nº CE20220998936

Conselho Regional de Engenharia e Agronomia do Ceará

COMPLEMENTAR à  
CE20210844418

377  
Fls 4

Rubrica

1. Responsável Técnico

ALEXANDRE LEANDRO FRUTUOSO

Título profissional: ENGENHEIRO CIVIL, PÓS-GRADUAÇÃO EM AVALIAÇÕES E PERÍCIAS DE ENGENHARIA

RNP: 0614174562

Registro: 55822CE

Empresa contratada: WU CONSTRUÇÕES E SERVIÇOS EIRELI - EPP

Registro : 0000405612-CE

2. Dados do Contrato

Contratante: PREFEITURA MUNICIPAL DE SENADOR POMPEU  
AVENIDA FRANCISCO FRANÇA CAMBRAIA

CPF/CNPJ: 07.728.421/0001-82

Nº: S/N

Complemento:

Bairro: CENTRO

Cidade: Senador Pompeu

UF: CE

CEP: 63600000

Contrato: SI-TP002/2021-01

Celebrado em: 25/03/2021

Valor: R\$ 11.800,00

Tipo de contratante: Pessoa Jurídica de Direito Público

Ação Institucional: NENHUMA - NÃO OPTANTE

3. Dados da Obra/Serviço

DISTRITO CODIÁ

Nº: S/N

Complemento:

Bairro: ZONA RURAL

Cidade: Senador Pompeu

UF: CE

CEP: 63600000

Data de início: 25/03/2021

Previsão de término: 07/06/2022

Coordenadas Geográficas: -5.690297, -39.318936

Finalidade: Infraestrutura

Código: Não Especificado

Proprietário: PREFEITURA MUNICIPAL DE SENADOR POMPEU

CPF/CNPJ: 07.728.421/0001-82

4. Atividade Técnica

	Quantidade	Unidade
14 - Elaboração		
80 - Projeto > CONSTRUÇÃO CIVIL > EDIFICAÇÕES > DE REFORMA DE EDIFICAÇÃO > #1.1.2.1 - DE ALVENARIA	192,46	m2
35 - Elaboração de orçamento > CONSTRUÇÃO CIVIL > EDIFICAÇÕES > DE REFORMA DE EDIFICAÇÃO > #1.1.2.1 - DE ALVENARIA	192,46	m2

Após a conclusão das atividades técnicas o profissional deve proceder a baixa desta ART

5. Observações

PROJETO E ORÇAMENTO DA MANUTENÇÃO PREVENTIVA E CORRETIVA DA CRECHE CECÍLIO ALVES BEZERRA NO DISTRITO DE CODIÁ

6. Declarações

- Declaro que estou cumprindo as regras de acessibilidade previstas nas normas técnicas da ABNT, na legislação específica e no decreto n. 5296/2004.

7. Entidade de Classe

SINDICATO DOS ENGENHEIROS NO ESTADO DO CEARÁ (SENGE-CE)

8. Assinaturas

Declaro serem verdadeiras as informações acima

*Alexandre Leandro Frutuoso*

ALEXANDRE LEANDRO FRUTUOSO - CPF: 039.453.983-47

Local

data

PREFEITURA MUNICIPAL DE SENADOR POMPEU - CNPJ:  
07.728.421/0001-82

9. Informações

\* A ART é válida somente quando quitada, mediante apresentação do comprovante do pagamento ou conferência no site do Crea.

10. Valor

Valor da ART: R\$ 88,78

Registrada em: 07/06/2022

Valor pago: R\$ 88,78

Nosso Número: 8215426300

A autenticidade desta ART pode ser verificada em: <https://crea-ce.sitac.com.br/publico/>, com a chave: 9BZ74  
Impresso em: 29/06/2022 às 09:46:24 por: ip: 192.141.132.33

www.crea-ce.org.br  
Tel: (85) 3453-5800

faleconosco@crea-ce.org.br  
Fax: (85) 3453-5804

**CREA-CE**  
Conselho Regional de Engenharia e Agronomia do Ceará



*ALF*









COMISSÃO DE LICITAÇÃO  
 381  
 Fls. 01  
 Rubrica

01  
 Esc. 1/100  
**PLANTA PAGINAÇÃO DE PISO E SERVIÇOS**

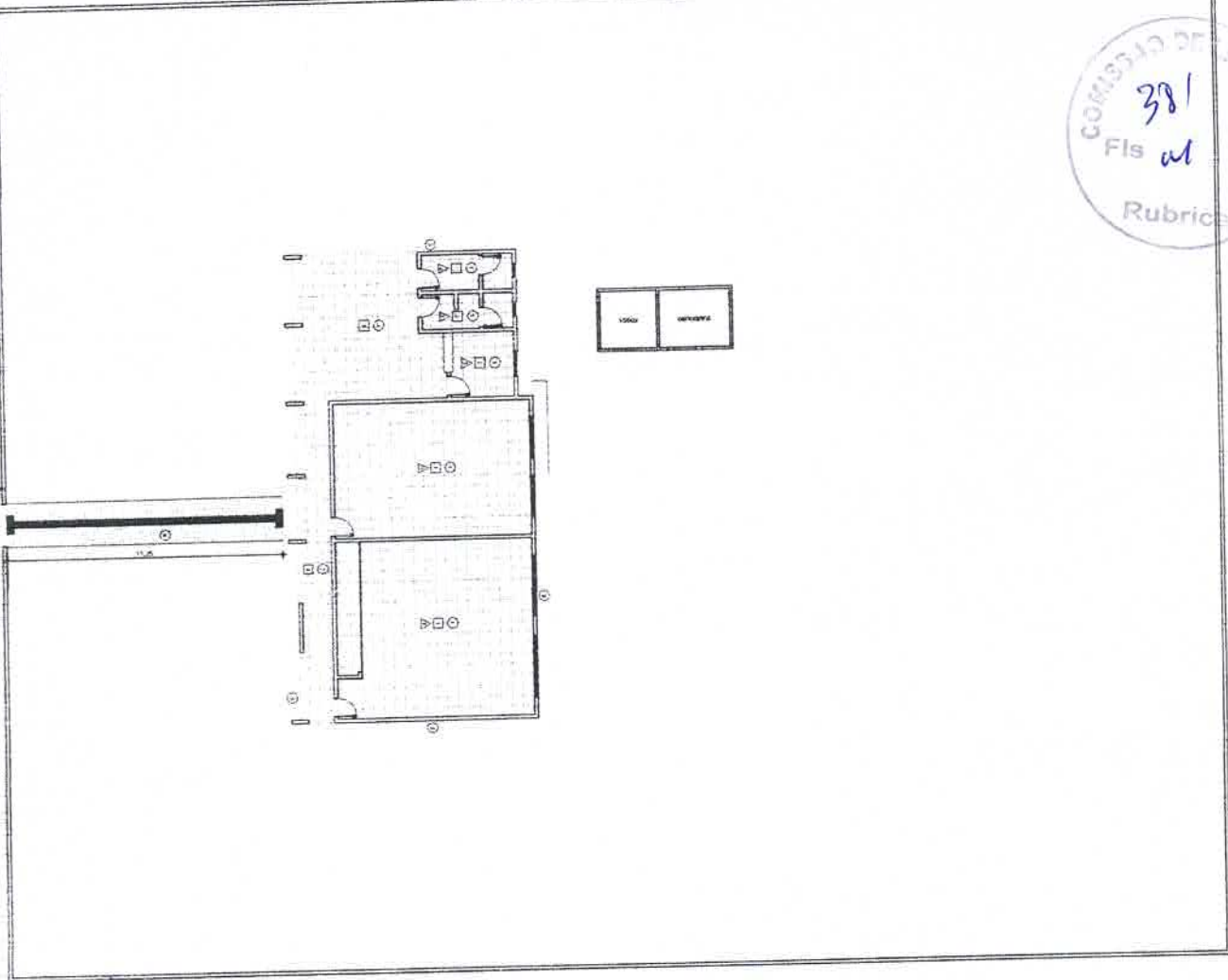

LEGENDA

ÍCONE	DESCRIÇÃO
○ 1	DEPARTAMENTO ADMINISTRATIVO
○ 2	LABORATÓRIO DE PESQUISA DE ALIMENTOS
○ 3	LABORATÓRIO DE PESQUISA DE ALIMENTOS
○ 4	LABORATÓRIO DE PESQUISA DE ALIMENTOS
○ 5	LABORATÓRIO DE PESQUISA DE ALIMENTOS
○ 6	LABORATÓRIO DE PESQUISA DE ALIMENTOS
○ 7	LABORATÓRIO DE PESQUISA DE ALIMENTOS

Alexandre Leandro Frutuoso  
 Engenheiro Civil  
 RNP 06417456-2



02  
**VISTA FRONTAL**  
 Esc.: 1/100

*Handwritten signature or initials in blue ink.*

COMPANHIA SANEAMENTO DE GOIÁS - SANEPLAG

PROJETO	PROJETO DE ARQUITETURA
FECHA	04/05
PROJETA	Alexandre Leandro Frutuoso
APROVADO	

COMISSÃO DE LICITAÇÃO  
 380  
 Fls 14  
 Rubrica

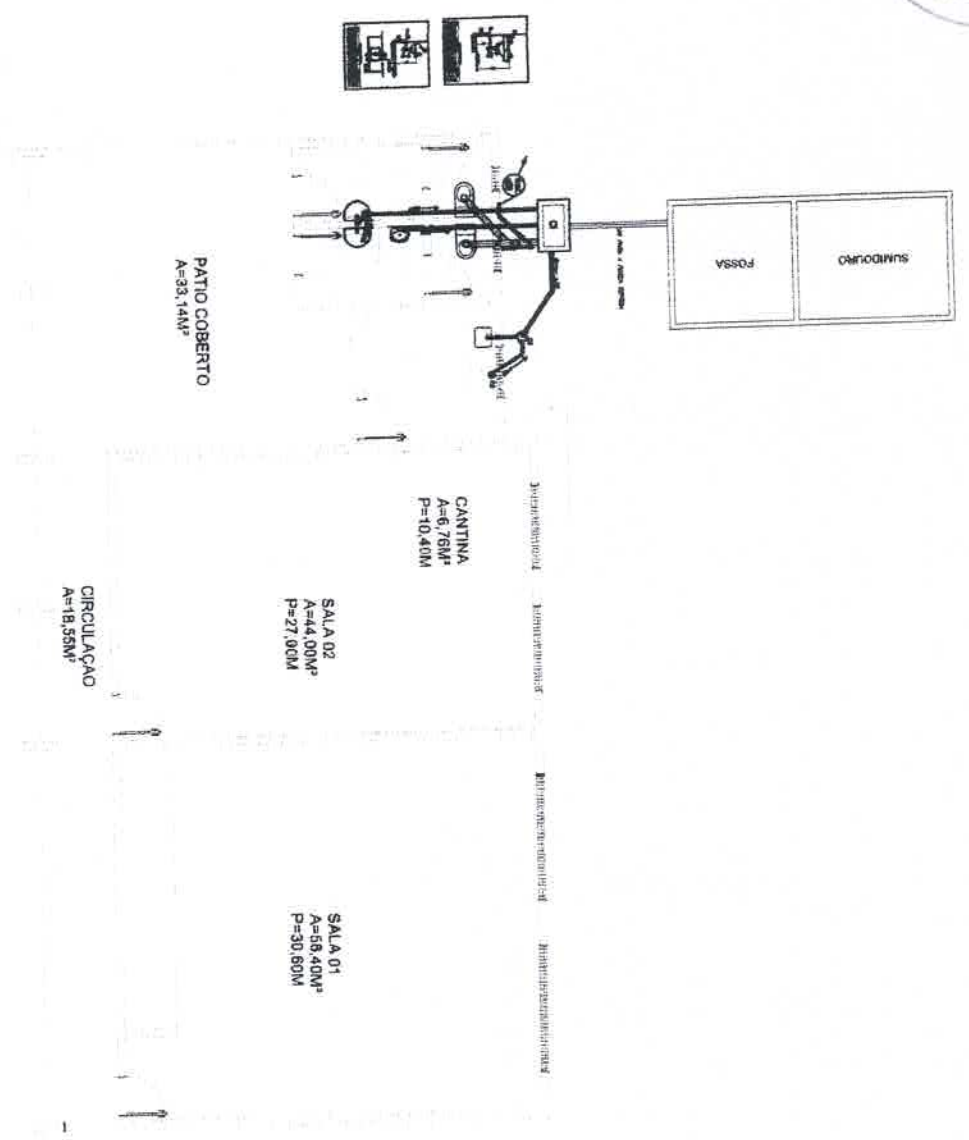

**01**  
 Esc.: 1/75  
**PLANTA BAIXA HIDROSSANITARIA**

Alexandre Leandro Frutuoso  
 Engenharia Civil  
 RNP 06347456-7

CLIENTE: PREFEITURA MUNICIPAL DE SENADOR POMPEU  
 PROJETO: REFORMA DA CRECHE CECILIO ALVES BEZERRA  
 LIBERADO DE COTA  
 ASSINTO: PROJETO ARQUITETÔNICO  
 PLANTA BAIXA INSTALAÇÕES

ARQUITETO: ALEXANDRE FRUTUOSO  
 DESENHADOR: WILLIAMS

DATA: MAIO/2022  
 ESCALA: INDICADA

FOUR: 01/05

*Handwritten signature*

- ▽ Tomada Berço
- ▽ Tomada média
- ▽ Tomada alta
- Int. simples
- Int. duplo
- Int. triplo
- Luminária

COMISSÃO DE L...  
 383  
 Fig 4  
 Rubrica

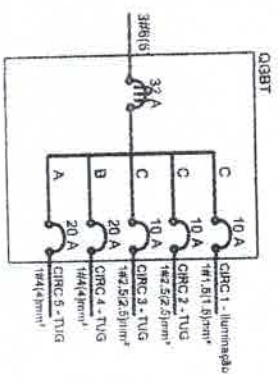
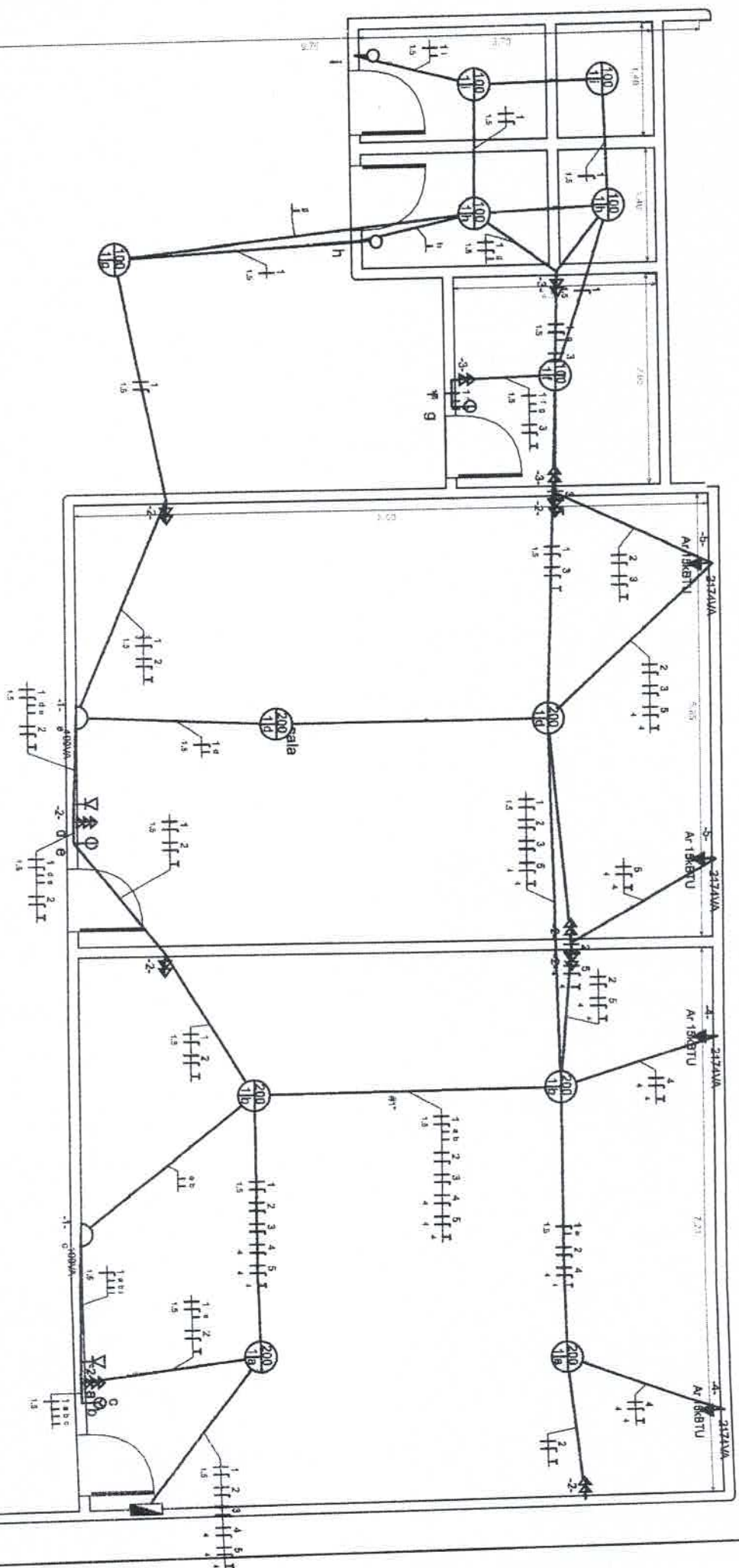

Alexandre Leandro Frutuoso  
 Engenheiro Civil  
 RMP 06/7456-2

*[Handwritten signature]*

PROFORMA DA CRECHE GECILIO ALVES BEZERRA	
Autor: ALEXANDRE LEANDRO FRUTUOSO	
Data: 12/02/2022	Escala: 1:25
	Folha: 1



(PAPEL TIMBRADO DA PROPONENTE)

**ANEXO II - MODELO DE APRESENTAÇÃO DE CARTA-PROPOSTA**

Local e data

À  
Prefeitura Municipal de Senador Pompeu.  
Comissão de Licitação Permanente de Licitação  
Senador Pompeu -Ce.

**REF.: CONVITE Nº SE-CC001/2022**

Prezados(as) Senhores(as),

Apresentamos a V. Sas., nossa proposta para o objeto do Edital de **CONVITE Nº SE-CC001/2022**, cujo objeto é a Reforma da Creche Cecílio Alves Bezerra no Distrito de Codiá, zona rural do Município de Senador Pompeu-CE, pelo preço global de R\$ \_\_\_\_\_ ( \_\_\_\_\_ ), com prazo de execução de 90 (noventa) dias.

Informamos que o prazo de validade da nossa proposta é de **60 (sessenta) dias** corridos, a contar da data da abertura da licitação.

Finalizando, declaramos que assumimos inteira responsabilidade pela execução dos serviços objeto deste Edital e que serão executados conforme exigência editalícia e contratual, e que serão iniciados dentro do prazo de até 10 (dez) dias consecutivos, contados a partir da data de recebimento da Ordem de Serviço.

Atenciosamente,

Carimbo da Empresa e assinatura do(a) representante.



**ANEXO III - MODELO DE PLANILHAS DE PREÇOS**



**CARTA CONVITE Nº SE-CC001/2022**

**OBJETO:** Reforma da Creche Cecílio Alves Bezerra no Distrito de Codiá, zona rural do Município de Senador Pompeu-CE.

ITEM	ESPECIFICAÇÃO	QTDE	UNID	VALOR	
				UNITÁRIO	TOTAL
<b>VALOR GLOBAL</b>					

\_\_\_\_\_ – Ce, \_\_\_\_ de \_\_\_\_\_ de \_\_\_\_\_.

Carimbo da Empresa e assinatura do(a) representante.



**ANEXO IV - MINUTA DO TERMO CONTRATUAL**

**CONTRATO Nº \_\_\_\_\_**

**CONTRATO QUE FAZEM ENTRE SI O  
MUNICÍPIO DE SENADOR POMPEU  
ATRAVÉS DO(A) SECRETARIA DE  
EDUCAÇÃO, CULTURA E DESPORTO,  
COM A EMPRESA**

**PARA O FIM QUE A SEGUIR SE  
DECLARA.**

**O MUNICÍPIO DE SENADOR POMPEU**, pessoa jurídica de direito público interno, através do(a) Secretaria de Educação, Cultura e Desporto, em sua sede no(a) Av. Francisco França Cambraia, 265, Centro, Senador Pompeu-CE, inscrito no CNPJ/MF sob o n.º 07.728.421/0001-82, neste ato representado(a) pelo(a) Secretária de Educação, Cultura e Desporto, Sr(a). Antonia Ironeide Vidal Pinheiro Bezerra, doravante denominado de **CONTRATANTE**, no final assinado(a), e do outro lado, a Empresa \_\_\_\_\_, com sede na \_\_\_\_\_, inscrita no CNPJ/MF n.º \_\_\_\_\_, representada pelo(a) Sr(a). \_\_\_\_\_, inscrito(a) no CPF/MF n.º \_\_\_\_\_, no final assinado(a), doravante denominada de **CONTRATADA**, de acordo com a Carta Convite n.º SE-CC001/2022, Processo n.º SE-CC001/2022, em conformidade com o que preceitua a Lei Federal n.º 8.666/93 e suas alterações posteriores, sujeitando-se, as partes, às suas normas e às cláusulas e condições a seguir pactuadas:

**CLÁUSULA PRIMEIRA - DO OBJETO**

1.1- O presente Contrato tem por objeto a Reforma da Creche Cecílio Alves Bezerra no Distrito de Codiá, zona rural do Município de Senador Pompeu-CE.

**CLÁUSULA SEGUNDA - DO FUNDAMENTO LEGAL**

2.1- O presente Contrato tem como fundamento o Convite n.º SE-CC001/2022, devidamente homologado pelo(a) Secretária de Educação, Cultura e Desporto acima citado(a) e ao fim assinado(a), bem como a proposta da CONTRATADORA, tudo parte integrante deste Termo Contratual, independente de transcrição.

**CLÁUSULA TERCEIRA - DO VALOR**



3.1- O valor global deste Contrato é de R\$ \_\_\_\_\_ (\_\_\_\_\_), irrecorribéis, nele estando incluídas todas as despesas e custos necessários à sua perfeita execução.



#### **CLÁUSULA QUARTA - DO REAJUSTAMENTO DE PREÇOS**

4.1- Os preços são fixos e irrecorribéis

#### **CLÁUSULA QUINTA - DA DURAÇÃO DO CONTRATO**

5.1- O prazo de execução do objeto contratual é de 90 (noventa) dias, contado a partir da data de emissão da Ordem de Serviço, podendo ser prorrogado nos casos e formas previstos na Lei nº 8.666/93 e suas alterações posteriores.

#### **CLÁUSULA SEXTA - DOS PRAZOS**

6.1- Os serviços objeto desta Carta Convite deverão ser executados e concluídos dentro do prazo de 90 (noventa) dias, contados a partir da data da emissão da Ordem de Serviço, podendo ser prorrogado nos termos da Lei 8.666/93 e suas alterações.

6.2- Os pedidos de prorrogação deverão se fazer acompanhar de um relatório circunstanciado adaptado às novas condições propostas. Esses pedidos serão analisados e julgados pela fiscalização da Prefeitura Municipal de Senador Pompeu.

6.3- Os pedidos de prorrogação de prazos serão dirigidos ao(à) Secretaria de Educação, Cultura e Desporto, até 05 (cinco) dias antes da data do término do prazo contratual.

6.4- Os atrasos ocasionados por motivo de força maior ou caso fortuito, desde que notificados no prazo de 48 (quarenta e oito) horas e aceitos pelo(a) Secretaria de Educação, Cultura e Desporto, não serão considerados como inadimplemento contratual.

#### **CLÁUSULA SÉTIMA - DO RECEBIMENTO DOS SERVIÇOS**

7.1- O recebimento da obra será feito por equipe ou Comissão Técnica, constituída pelo(a) Secretaria de Educação, Cultura e Desporto, para este fim.

7.2- O objeto desta licitação será recebido:



a) Provisoriamente, pelo responsável por seu acompanhamento e fiscalização, mediante termo circunstanciado, assinado pelas partes, em até 10 (dez) dias da comunicação escrita da CONTRATADA;

b) Definitivamente, pela equipe ou Comissão Técnica, mediante Termo de Entrega e Recebimento Definitivo, circunstanciado, assinado pelas partes, em até 90 (noventa) dias contados do recebimento provisório, período este de observação ou vistoria que comprove a adequação do objeto aos termos contratuais, observando o disposto no art. 69 da Lei nº 8.666/93 e suas alterações posteriores;

7.3- O Termo de Entrega e Recebimento Definitivo só poderá ser emitido mediante apresentação da baixa da obra no CREA e no INSS.

### **CLÁUSULA OITAVA - DAS ALTERAÇÕES CONTRATUAIS**

8.1- A Contratada fica obrigada a aceitar, nas mesmas condições contratuais, acréscimos ou supressões no quantitativo do objeto contratual, até o limite de 25% (vinte e cinco por cento) do valor inicial do Contrato, conforme o disposto no § 1º, do art. 65, da Lei de Licitações.

### **CLÁUSULA NONA - DA FORMA DE PAGAMENTO**

9.1- Os pagamentos serão realizados mediante apresentação da nota fiscal e fatura correspondente. A fatura relativa aos serviços executados no período, cujo valor será apurado através de medição, deverá ser apresentada ao(a) Secretaria de Educação, Cultura e Desporto, até o 10º (décimo) dia útil do mês subsequente à realização dos serviços, para fins de conferência e atestação da execução destes.

9.2- Caso a medição seja aprovada pela Fiscalização do(a) Secretaria de Educação, Cultura e Desporto, o pagamento será efetuado até o 30º (trigésimo) dia após o protocolo da fatura pela CONTRATADA.

### **CLAUSULA DÉCIMA - DAS OBRIGAÇÕES DA CONTRATANTE**

10.1- A Contratante se obriga a proporcionar à Contratada todas as condições necessárias ao pleno cumprimento das obrigações decorrentes do Termo Contratual, consoante estabelece a Lei nº 8.666/93 e suas alterações posteriores;

10.2- Fiscalizar e acompanhar a execução do objeto contratual;

388  
M  
Rubrica



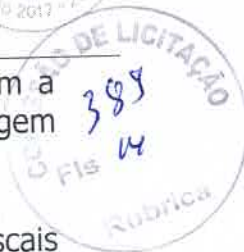

10.3- Comunicar à Contratada toda e qualquer ocorrência relacionada com a execução do objeto contratual, diligenciando nos casos que exigem providências corretivas;

10.4- Providenciar os pagamentos à Contratada à vista das Notas Fiscais /Faturas devidamente atestadas pelo Setor Competente.

### **CLAÚSULA DÉCIMA PRIMEIRA - DAS OBRIGAÇÕES DO(A) CONTRATADO(A)**

11.1- Executar o objeto do Contrato, dentro do prazo de 90 (noventa) dias, de conformidade com as condições e prazos estabelecidos nesta Carta Convite, no Termo Contratual e na proposta vencedora do certame;

11.2- Manter durante toda a execução do objeto contratual, em compatibilidade com as obrigações assumidas, todas as condições de habilitação e qualificação exigidas na Lei de Licitações;

11.3- Utilizar profissionais devidamente habilitados, substituindo-os nos casos de impedimentos fortuitos, de maneira que não se prejudiquem o bom andamento e a boa prestação dos serviços;

11.4- Facilitar a ação da fiscalização na inspeção dos serviços, prestando, prontamente, os esclarecimentos que forem solicitados pela CONTRATANTE;

11.5- Responder, perante as leis vigentes, pelo sigilo dos documentos manuseados, sendo que à CONTRATADA não deverá, mesmo após o término do Contrato, sem consentimento prévio por escrito da CONTRATANTE, fazer uso de quaisquer documentos ou informações especificadas no parágrafo anterior, a não ser para fins de execução do Contrato;

11.6- Providenciar a imediata correção das deficiências e/ ou irregularidades apontadas pela CONTRATANTE;

11.7- Arcar com eventuais prejuízos causados à CONTRATANTE e/ou terceiros, provocados por ineficiência ou irregularidade cometida por seus empregados e/ou prepostos envolvidos na execução do objeto contratual, inclusive, respondendo pecuniariamente;

11.8- Pagar seus empregados no prazo previsto em lei, sendo também de sua responsabilidade o pagamento de todos os tributos que, direta ou indiretamente, incidam sobre a prestação dos serviços contratados inclusive as contribuições previdenciárias fiscais e parafiscais, FGTS, PIS, emolumentos,



Estado do Ceará  
Prefeitura Municipal de Senador Pompeu



seguros de acidentes de trabalho, etc, ficando excluída qualquer solidariedade da Prefeitura Municipal de Senador Pompeu por eventuais autuações administrativas e/ou judiciais uma vez que a inadimplência da CONTRATADA, com referência às suas obrigações, não se transfere à Prefeitura Municipal de Senador Pompeu;

11.9- Disponibilizar, a qualquer tempo, toda documentação referente ao pagamento dos tributos, seguros, encargos sociais, trabalhistas e previdenciários relacionados com o objeto do CONTRATO;

11.10- Responder, pecuniariamente, por todos os danos e/ou prejuízos que forem causados à União, Estado, Município ou terceiros, decorrentes da prestação dos serviços;

11.11- Respeitar as normas de segurança e medicina do trabalho, previstas na Consolidação das Leis do Trabalho e legislação pertinente;

11.12- Responsabilizar-se pela adoção das medidas necessárias à proteção ambiental e às precauções para evitar a ocorrência de danos ao meio ambiente e a terceiros, observando o disposto na legislação federal, estadual e municipal em vigor, inclusive a Lei nº 9.605, publicada no D.O.U. de 13/02/98;

11.13- Responsabilizar-se perante os órgãos e representantes do Poder Público e terceiros por eventuais danos ao meio ambiente causados por ação ou omissão sua, de seus empregados, prepostos ou contratados;

11.14- A CONTRATADA deverá colocar na obra, como residente, um Engenheiro Civil com experiência comprovada em execução de serviços semelhantes aos licitados.

11.15- Atender às normas da Associação Brasileira de Normas Técnicas (ABNT) e demais normas internacionais pertinentes ao objeto contratado;

11.16- Responsabilizar-se pela conformidade, adequação, desempenho e qualidade dos serviços e bens, bem como de cada material, matéria-prima ou componente individualmente considerado, mesmo que não sejam de sua fabricação, garantindo seu perfeito desempenho;

11.17- Registrar o Contrato decorrente desta licitação no CREA, na forma da Lei, e apresentar o comprovante de "Anotação de Responsabilidade Técnica" correspondente antes da apresentação da primeira fatura, perante o(a) Secretária de Educação, Cultura e Desporto, sob pena de retardar o processo de pagamento;



11.18- Registrar o Contrato decorrente desta licitação junto ao INSS, e apresentar a matrícula correspondente antes da apresentação da primeira fatura, perante o(a) Secretaria de Educação, Cultura e Desporto, sob pena de retardar o processo de pagamento;

### **CLAÚSULA DÉCIMA SEGUNDA - DAS SANÇÕES ADMINISTRATIVAS**

12.1- Pela inexecução total ou parcial das obrigações assumidas, garantidas a prévia defesa, a Administração poderá aplicar à Contratada, as seguintes sanções:

a) Advertência.

b) Multas de:

b.1) 10% (dez por cento) sobre o valor contratado, em caso de recusa da licitante vencedora em assinar o Contrato dentro do prazo de 05 (cinco) dias úteis, contados da data da notificação feita pela CONTRATANTE;

b.2) 0,3% (três décimos por cento) por dia de atraso na execução dos serviços, até o limite de 30 (trinta) dias;

b.3) 2% (dois por cento) cumulativos sobre o valor da parcela não cumprida do Contrato e rescisão do pacto, a critério do(a) Secretaria de Educação, Cultura e Desporto, em caso de atraso dos serviços superior a 30 (trinta) dias.

b.4) Os valores das multas referidas nesta cláusula serão descontados "ex-offício" da CONTRATADA, mediante subtração a ser efetuada em qualquer fatura de crédito em seu favor que mantenha junto ao(à) Secretaria de Educação, Cultura e Desporto do Município de Senador Pompeu, independente de notificação ou interpelação judicial ou extrajudicial;

c) suspensão temporária do direito de participar de licitação e impedimento de contratar com a Administração, pelo prazo de até 02 (dois) anos;

d) Declaração de inidoneidade para licitar ou contratar com a Administração Pública, enquanto perdurarem os motivos determinantes da punição ou até que a CONTRATANTE promova sua reabilitação..

### **CLAÚSULA DÉCIMA TERCEIRA - DA RESCISÃO CONTRATUAL**

13.1- O Contrato firmado em decorrência da presente licitação poderá ser rescindido de conformidade com o disposto nos art's. 77 a 80 da Lei nº 8.666/93;



13.2- Na hipótese de ocorrer à rescisão administrativa prevista no art. 79, inciso I, da Lei nº 8.666/93, à CONTRATANTE são assegurados os direitos previstos no art. 80, incisos I a IV, parágrafos 1º a 4º, da Lei citada.

#### **CLÁUSULA DÉCIMA QUARTA - DOS RECURSOS ADMINISTRATIVOS**

14.1- Os recursos cabíveis serão processados de acordo com o que estabelece o art. 109 da Lei nº 8666/93 e suas alterações posteriores;

14.2- Os recursos deverão ser interpostos mediante petição devidamente arrazoada e subscrita pelo representante legal da recorrente;

14.3- Os recursos serão protocolados na Prefeitura Municipal de Senador Pompeu e encaminhados à Comissão de Licitação;

#### **CLÁUSULA DÉCIMA QUINTA - DA FONTE DE RECURSOS**

15.1- O valor global deste Contrato, correrá por conta da dotação orçamentária nº 0301.15.451.1503.1.002, elemento de despesa nº 44.90.51.00. Fonte de Recurso: 1540000000.

#### **CLÁUSULA DÉCIMA SEXTA - DO FORO**

16.1- Fica eleito o foro da Comarca de Senador Pompeu, Estado do Ceará, para dirimir toda e qualquer controvérsia oriunda do presente Contrato, que não possa ser resolvida pela via administrativa, renunciando-se, desde já, a qualquer outro, por mais privilegiado que seja.

E, por estarem acertadas as partes firma o presente instrumento contratual em 02 (duas) vias para que possa produzir os efeitos legais.

Senador Pompeu-Ce, \*\* de \*\*\*\*\* de 2022

  
**ANTONIA IRONEIDE VIDAL  
PINHEIRO BEZERRA**  
Secretária de Educação, Cultura e  
Desporto

Nome do representante  
Empresa  
**CONTRATADO(A)**



---

**CONTRATANTE**



**TESTEMUNHAS:**

01. \_\_\_\_\_

Nome:

CPF:

02. \_\_\_\_\_

Nome:

CPF:



## ANEXO V – MODELO DE DECLARAÇÃO

### DECLARAÇÃO

**DECLARAMOS**, para todos os fins e sob as penas da lei, que não executamos trabalho noturno, perigoso ou insalubre com menores de dezoito anos e de qualquer trabalho com menores de dezesseis anos, salvo na condição de aprendiz, a partir de quatorze anos, em cumprimento ao disposto no inciso XXXIII do art. 7º da Constituição Federal e de conformidade com a exigência prevista no inciso V, do art. 27 da Lei Federal nº 8.666/93 e suas alterações posteriores.

\_\_\_\_\_ - \_\_\_\_, \_\_\_\_ de \_\_\_\_\_ de 20\_\_.

Carimbo e assinatura do representante legal da empresa.