

MEMÓRIAS DE CÁLCULO



DESCRIÇÃO:	CONSTRUÇÃO DO VESTIÁRIO, LAVATÓRIO DE ANIMAIS E TANQUE E REFORMA DO PARQUE DO VAQUEIRO E TANQUE DO PARQUE DE EXPOSIÇÕES DE SENADOR POMPEU/CE
LOCAL:	AVENIDA AUDIZIO VIEIRA DO NASCIMENTO, S/N, CARACARÁ
CLIENTE:	PREFEITURA MUNICIPAL DE SENADOR POMPEU

DATA:	27/07/2022	BDI:	28,35%	
FONTE	VERSÃO	HORA	MES	REF.
SEINFRA	027.1 COM DESONERAÇÃO	83,85%	47,75%	05/2021
SINAPI	2022/06 COM DESONERAÇÃO	84,68%	47,05%	07/2022

5.7.6. C4760 - TUBO PVC SÉRIE REFORÇADA P/ ESGOTO D=100MM (4") - INCLUSIVE CONEXÕES (M)

			QTD
BANHEIROS	12	12,00	12,00
BANHEIROS	4	4,00	4,00
			16,00

5.7.7. C1549 - JOELHO PVC BRANCO P/ESGOTO D=100mm (4") (UN)

			QTD
BANHEIROS	2	2,00	2,00
			2,00

5.7.8. C4772 - TAMPA EM CONCRETO ARMADO, ESPESSURA 0,05M (M2)

			QTD
TPAS FOSSA E MIDOURO	2*1,30*1,30	3,38	3,38
			3,38

5.8. PINTURA

5.8.1. C0588 - CAIAÇÃO EM DUAS DEMÃOS COM SUPERCAL (M2)

			QTD
BALDRAME LATERAL	34,50*1,50	51,75	51,75
BALDRAME FUNDOS	32,00*2,55	81,60	81,60
BALDRAME LATERAL	47,83*2,55	121,97	121,97
MURO LATERAL INTERNO E EXTERNO	2*30,35*1,25	75,88	75,88
MURO LATERAL INTERNO E EXTERNO	2*34,50*2,10	144,90	144,90
MURO FUNDOS INTERNO E EXTERNO	2*32,00*2,00	128,00	128,00
ALVENARIA DEPÓSITO	2*3,22*2,00	12,88	12,88
ALVENARIA DEPÓSITO	4*2,10*2,00	16,80	16,80
ALVENARIA FUNDOS	2*14,05*2,60	73,06	73,06
BANHEIROS			
ALVENARIAS LATERAIS BANHEIROS INTERNA E EXTERNA	8*2,95*2,85	67,26	67,26
ALVENARIA BANHEIROS INTERNA FRENTE	14,05*3,10	43,56	43,56
ALVENARIA BANHEIROS EXTERNA FRENTE	8,45*3,10	26,20	26,20
ALVENARIA DIVISÓRIA ENTRADA BANHEIROS	4*1,40*1,60	8,96	8,96
ALVENARIA DIVISÓRIAS BANHEIRO FEMININO	6*1,60*1,70	16,32	16,32
ALVENARIA INTERNA COZINHA	8,58*3,65	31,32	31,32
ALVENARIA INTERNA COZINHA	10,40*2,70	28,08	28,08
ALVENARIA INTERNA COZINHA	6,00*5,00	30,00	30,00
ALVENARIA BANHEIRO COZINHA	2*1,65*2,10	6,93	6,93
ALVENARIA BANHEIRO COZINHA	2*1,45*2,10	6,09	6,09
ACESSO COZINHA 01	4,95*3,15	15,59	15,59
ACESSO COZINHA 01	4,95*2,65	13,12	13,12
ACESSO COZINHA 01	2*3,80*2,90	22,04	22,04
ACESSO COZINHA 02	4,95*4,30	21,29	21,29
ACESSO COZINHA 02	4,95*3,00	14,85	14,85
ACESSO COZINHA 02	2*2,00*3,65	14,60	14,60
ALVENARIA PALCO	10,70*3,60	38,52	38,52

Alexandre Leandro Prunias
 Engenheiro Civil
 RNP/067417450-9



MEMÓRIAS DE CÁLCULO



PREFEITURA DE
SENADOR POMPEU

DESCRIÇÃO:	CONSTRUÇÃO DO VESTIÁRIO, LAVATÓRIO DE ANIMAIS E TANQUE E REFORMA DO PARQUE DO VAQUEIRO E TANQUE DO PARQUE DE EXPOSIÇÕES DE SENADOR POMPEU/CE	DATA : 27/07/2022	BDI : 28,35%			
LOCAL:	AVENIDA AUDIZIO VIEIRA DO NASCIMENTO, S/N, CARACARÁ	FONTE	VERSÃO	HORA	MES	REF.
CLIENTE:	PREFEITURA MUNICIPAL DE SENADOR POMPEU	SEMIFRA	027.1 COM DESONERAÇÃO	83,85%	47,78%	05/2021
		SINAFI	2022/06 COM DESONERAÇÃO	84,88%	47,05%	07/2022

			QTD
ALVENARIA ESPELHO PALCO	10,70*0,90	9,63	9,63
ALVENARIA PALCO	2*6,00*2,65	31,80	31,80
ALVENARIA MURO DA ENTRADA	2*4,00*2,10	16,80	16,80
ALVENARIA MURO DA ENTRADA	2*5,00*2,10	21,00	21,00
ALVENARIA MURO DA ENTRADA	11,00*2,10	23,10	23,10
COLUNAS TIPO 1	5*1,60*3,00	24,00	24,00
COLUNAS TIPO 2	2*1,40*3,00	8,40	8,40
COLUNAS TIPO 3	8*1,00*4,00	32,00	32,00
FRENTE BAR	13,90*3,65	50,74	50,74
MURO EXTERNO FRENTE	17,85*3,00	53,55	53,55
LATERAL EXTERNA PALCO	6,40*2,70	17,28	17,28
ALVENARIA FRENTE EXTERNA PALCO	10,90*4,00	43,60	43,60
ALVENARIA FRENTE EXTERNA ACESSO E COZINHA	16,02*3,00	48,06	48,06
ALVENARIA EXTERNA CANTO COZINHA P/BANHEIROS	1,15*3,00	3,45	3,45
			1.494,98



5.8.2. C1621 - LETREIRO - LETRA EM PAREDES (UN)

			QTD
BAR	3	3,00	3,00
ELA	3	3,00	3,00
ELE	3	3,00	3,00
PAVILHÃO FRANÇA CAMBRAIA	22	22,00	22,00
			31,00

5.8.3. C1206 - EMASSAMENTO DE ESQUADRIAS DE MADEIRA P/TINTA ÓLEO OU ESMALTE 2 DEMÃOS (M2)

			QTD
PORTA BANHEIRO MASCULINO	2*0,80*2,00	3,20	3,20
PORTAS ACESSO BANHEIROS	2*2*0,60*2,00	4,80	4,80
PORTAS BANHEIRO FEMININO	3*2*0,60*1,40	5,04	5,04
FORRAMENTOS	6*2,00	12,00	12,00
FORRAMENTOS	6*1,70	10,20	10,20
FORRAMENTOS	0,80	0,80	0,80
FORRAMENTOS	2*0,60	1,20	1,20
			37,24

5.8.4. C1280 - ESMALTE DUAS DEMÃOS EM ESQUADRIAS DE MADEIRA (M2)

			QTD
PORTA BANHEIRO MASCULINO	2*0,80*2,00	3,20	3,20
PORTAS ACESSO BANHEIROS	2*2*0,60*2,00	4,80	4,80
PORTAS BANHEIRO FEMININO	3*2*0,60*1,40	5,04	5,04
FORRAMENTOS	6*2,00	12,00	12,00
FORRAMENTOS	6*1,70	10,20	10,20
FORRAMENTOS	0,80	0,80	0,80
FORRAMENTOS	2*0,60	1,20	1,20
TESOURA PORTAL DE ENTRADA	2*6,70*0,36	4,82	4,82
LINHA PORTAL DE ENTRADA	4*4,10*0,36	5,90	5,90
			47,96

Alexandre Leandro Freytag
Engenheiro Civil
RNP 02417456-2

5.8.5. 102207 - PINTURA TINTA DE ACABAMENTO (PIGMENTADA) A ÓLEO EM MADEIRA, 1 DEMÃO. AF_01/2021



Estado do Ceará
Prefeitura Municipal de Ser



(PAPEL TIMBRADO DA F

ANEXO II - MODELO DE APRESENT/

Local e data

À
Prefeitura Municipal de Senador Pompeu.
Comissão de Licitação Permanente de Licitação
Senador Pompeu -Ce.

REF.: CONVITE Nº SI-CC001/2022

Prezados(as) Senhores(as),

Apresentamos a V. Sas., nossa proposta para o objeto do Edital de **CONVITE Nº SI-CC001/2022**, cujo objeto é a **CONSTRUÇÃO DO VESTIÁRIO, LAVATÓRIO DE ANIMAIS E TANQUE E REFORMA DO PARQUE DO VAQUEIRO E TANQUE DO PARQUE DE EXPOSIÇÃO, CONFORME PROJETO BÁSICO**, pelo preço global de R\$ _____ (_____), com prazo de execução de 30 (trinta) dias.

Informamos que o prazo de validade da nossa proposta é de **60 (sessenta) dias** corridos, a contar da data da abertura da licitação.

Finalizando, declaramos que assumimos inteira responsabilidade pela execução dos serviços objeto deste Edital e que serão executados conforme exigência editalícia e contratual, e que serão iniciados dentro do prazo de até 10 (dez) dias consecutivos, contados a partir da data de recebimento da Ordem de Serviço.

Atenciosamente,

Carimbo da Empresa e assinatura do(a) representante.

MEMÓRIAS DE CÁLCULO



DESCRIÇÃO:	CONSTRUÇÃO DO VESTIÁRIO, LAVATÓRIO DE ANIMAIS E TANQUE E REFORMA DO PARQUE DO VAQUEIRO E TANQUE DO PARQUE DE EXPOSIÇÕES DE SENADOR POMPEU/CE	DATA : 27/07/2022		BDI : 28,35%		
		FONTE	VERSÃO	HORA	MES	REF.
		SEINFRA	027.1 COM DESONERAÇÃO	83,85%	47,76%	06/2021
LOCAL:	AVENIDA AUDIZIO VIEIRA DO NASCIMENTO, S/N, CARACARÁ	SINAPI	2022/06 COM DESONERAÇÃO	84,68%	47,05%	
CLIENTE:	PREFEITURA MUNICIPAL DE SENADOR POMPEU					



(M2)

				QTD
TESOURAS	6*32,85*0,42		82,78	82,78
LINHAS	8*21,00*0,36		60,48	60,48
LINHAS	4*5,25*0,36		7,56	7,56
LINHAS	8*11,00*0,36		31,68	31,68
LINHAS	3*5,25*0,36		5,67	5,67
LINHA	3,00*0,24		0,72	0,72
LINHAS	2*4,95*0,36		3,56	3,56
LINHAS	3*6,00*0,36		6,48	6,48
LINHAS	2*9,70*0,36		6,98	6,98
				205,91

5.8.6. C1279 - ESMALTE DUAS DEMÃOS EM ESQUADRIAS DE FERRO (M2)

				QTD
PORTÃO ENTRADA	4,10*2,10		8,61	8,61
PORTÃO ENTRADA	2*2,35*2,00		9,40	9,40
PORTÃO DEPÓSITO	2*2,35*0,95		4,47	4,47
PORTA DEPÓSITO	2*2,00*0,90		3,60	3,60
CORRIMÃO ENTRADA	5,15*1,00		5,15	5,15
CORRIMÃO PALCO	10,70*0,90		9,63	9,63
				40,86

5.9. SERVIÇOS COMPLEMENTARES

5.9.1. C1628 - LIMPEZA GERAL (M2)

				QTD
LIMPEZA	14,05*2,95		41,45	41,45
				41,45

6. REFORMA TANQUE

6.1. SERVIÇOS PRELIMINARES

6.1.1. C1070 - DEMOLIÇÃO DE REVESTIMENTO C/ARGAMASSA (M2)

				QTD
LATERAL EXTERNA	2*5,20*0,60		6,24	6,24
FRENTE E FUNDOS EXTERNO	2*3,20*0,60		3,84	3,84
LATERIAS INTERNAS	2*4,60*0,60		5,52	5,52
FRENTE E FUNDOS INTERNO	2*2,60*0,60		3,12	3,12
BORDAS LATERAIS	2*5,20*0,30		3,12	3,12
BORDAS FRENTE E FUNDOS	2*3,20*0,30		1,92	1,92
				23,76

6.2. PAREDES E PAINÉIS

6.2.1. C0079 - AMARRAÇÃO EM PAREDES, COM FERRO (UN)

				QTD
REFORÇO	2		2,00	2,00
				2,00

Alexandre Leandro Frutuoso
Engenheiro Civil
RNP/06/417456-2

6.3. REVESTIMENTOS

6.3.1. C0776 - CHAPISCO C/ ARGAMASSA DE CIMENTO E AREIA S/PENEIRAR TRAÇO 1:3 ESP.= 5mm P/ PAREDE



MEMÓRIAS DE CÁLCULO

DESCRIÇÃO:	CONSTRUÇÃO DO VESTIÁRIO, LAVATÓRIO DE ANIMAIS E TANQUE E REFORMA DO PARQUE DO VAQUEIRO E TANQUE DO PARQUE DE EXPOSIÇÕES DE SENADOR POMPEU/CE	DATA : 27/07/2022	BDI : 28,35%			
LOCAL:	AVENIDA AUDIZIO VIEIRA DO NASCIMENTO, S/N, CARACARÁ	FONTE	VERSÃO	HORA	MES	REF.
CLIENTE:	PREFEITURA MUNICIPAL DE SENADOR POMPEU	SEINFRA	027.1 COM DESONERAÇÃO	83,85%	47,76%	05/2021
		SINAPI	2022/06 COM DESONERAÇÃO	84,68%	47,05%	07/2022

(M2)

			QTD
LATERAIS INTERNAS	2*4,60*0,60	5,52	5,52
FRENTE E FUNDOS INTERNO	2*2,60*0,60	3,12	3,12
BORDAS - LATERIAS	2*5,20*0,30	3,12	3,12
BORDAS - FRENTE E FUNDOS	2*3,20*0,30	1,92	1,92
LATERAIS EXTERNAS	2*5,20*0,60	6,24	6,24
FRENTE E FUNDOS EXTERNO	2*3,20*0,60	3,84	3,84
			23,76

6.3.2. C3028 - REBOCO C/ ARGAMASSA DE CIMENTO E AREIA PENEIRADA, TRAÇO 1:3 (M2)

			QTD
LATERAIS INTERNAS	2*4,60*0,60	5,52	5,52
FRENTE E FUNDOS INTERNO	2*2,60*0,60	3,12	3,12
BORDAS - LATERIAS	2*5,20*0,30	3,12	3,12
BORDAS - FRENTE E FUNDOS	2*3,20*0,30	1,92	1,92
LATERAIS EXTERNAS	2*5,20*0,60	6,24	6,24
FRENTE E FUNDOS EXTERNO	2*3,20*0,60	3,84	3,84
			23,76



Alexandre Leandro Frutuoso
Engenheiro Civil
RNP 027437456-2

CRONOGRAMA FÍSICO-FINANCEIRO



DESCRIÇÃO:	CONSTRUÇÃO DO VESTIÁRIO, LAVATÓRIO DE ANIMAIS E TANQUE E REFORMA DO PARQUE DO VAQUEIRO E TANQUE DO PARQUE DE EXPOSIÇÕES DE SENADOR POMPEU/CE	DATA : 27/07/2022	BDI : 28,35%			
LOCAL:	AVENIDA AUDIZIO VIEIRA DO NASCIMENTO, S/N, CARACARÁ	FONTE	VERSÃO	HORA	MES	REF.
CLIENTE:	PREFEITURA MUNICIPAL DE SENADOR POMPEU	SEINFRA	027.1 COM DESONERAÇÃO	83,05%	47,76%	05/2021
		SINAPI	2022/06 COM DESONERAÇÃO	84,68%	47,05%	07/2022

COMISSÃO DE LICITAÇÃO
SECRETARIA DE LICITAÇÃO
Fis. 280
M
Rubrica

COMISSÃO DE LICITAÇÃO
Fis. 293
M
Rubrica

ITEM	DESCRIÇÃO	VALOR (R\$)	MÊS 1	Total parcela
1	PLACA DA OBRA	1.166,46	100,00 %	100,00 %
			1.166,46	1.166,46
2	CONSTRUÇÃO VESTIÁRIO	36.482,38	100,00 %	100,00 %
			36.482,38	36.482,38
3	CONSTRUÇÃO LAVATÓRIO ANIMAIS	8.806,10	100,00 %	100,00 %
			8.806,10	8.806,10
4	CONSTRUÇÃO TANQUE	2.440,38	100,00 %	100,00 %
			2.440,38	2.440,38
5	REFORMA CLUBE DO VAQUEIRO	34.233,74	100,00 %	100,00 %
			34.233,74	34.233,74
6	REFORMA TANQUE	2.187,03	100,00 %	100,00 %
			2.187,03	2.187,03
		85.316,09	85.316,09	85.316,09
			85.316,09	85.316,09

Alexandre Leandro Frutuoso
Engenheiro Civil
RNP 094417456-2

COMPOSIÇÃO DO BDI

DESCRIÇÃO:	CONSTRUÇÃO DO VESTIÁRIO, LAVATÓRIO DE ANIMAIS E TANQUE E REFORMA DO PARQUE DO VAQUEIRO E TANQUE DO PARQUE DE EXPOSIÇÕES DE SENADOR POMPEU/CE	DATA : 27/07/2022		BDI : 28,35%		
		FONTE	VERSÃO	HORA	MES	REF.
		SEINFRA	027.1 COM DESONERAÇÃO	83,85%	47,76%	05/2021
LOCAL:	AVENIDA AUDIZIO VIEIRA DO NASCIMENTO, S/N, CARACARÁ	SINAPI	202206 COM DESONERAÇÃO	84,68%	47,05%	07/2022
CLIENTE:	PREFEITURA MUNICIPAL DE SENADOR POMPEU					

COD	DESCRIÇÃO	%
	Benefício	
S + G	Garantia/seguros	0,80
L	Lucro	7,40
	TOTAL	8,20

	Despesas Indiretas	
AC	Administração central	4,00
DF	Despesas financeiras	1,23
R	Riscos	1,27
	TOTAL	6,50

I	Impostos	
	COFINS	3,00
	ISS	2,00
	PIS	0,65
	CPRB	4,50
	TOTAL	10,15

BDI = 28,35%

$$(1+AC+S+R+G)*(1+DF)*(1+L)/(1-I)-1$$

Alexandre Leandro Frutuoso
Engenheiro Civil
RNP 00417456-2

COMISSÃO DE LICITAÇÃO
SEM PRECISO
Fis W
Rubrica

COMISSÃO DE LICITAÇÃO
034
Fis M
Rubrica



TABELA DE ENCARGOS SOCIAIS

DESCRIÇÃO:	CONSTRUÇÃO DO VESTIÁRIO, LAVATÓRIO DE ANIMAIS E TANQUE E REFORMA DO PARQUE DO VAQUEIRO E TANQUE DO PARQUE DE EXPOSIÇÕES DE SENADOR POMPEU/CE	DATA : 27/07/2022		BDI : 28,35%		
		FORTE	VERSÃO	HORA	MES	REF.
LOCAL:	AVENIDA AUDIZIO VIEIRA DO NASCIMENTO, SN, CARACARÁ	SEINFRA	027.1 COM DESONERAÇÃO	83,85%	47,76%	05/2021
CLIENTE:	PREFEITURA MUNICIPAL DE SENADOR POMPEU	SINAPI	2022/06 COM DESONERAÇÃO	84,68%	47,05%	07/2022

COD	DESCRIÇÃO	HORA %	MÊS %
A	GRUPO A		
A1	INSS	0,00	0,00
A2	SESI	1,50	1,50
A3	SENAI	1,00	1,00
A4	INCRA	0,20	0,20
A5	SEBRAE	0,60	0,60
A6	Salário Educação	2,50	2,50
A7	Seguro Contra Acidentes de Trabalho	3,00	3,00
A8	FGTS	8,00	8,00
A9	SECONCI	0,00	0,00
	TOTAL	16,80	16,80

B	GRUPO B		
B1	Repouso Semanal Remunerado	17,84	0,00
B2	Feriados	3,71	0,00
B3	Auxílio - Enfermidade	0,87	0,67
B4	13º Salário	10,80	8,33
B5	Licença Paternidade	0,07	0,06
B6	Faltas Justificadas	0,72	0,56
B7	Dias de Chuvas	1,55	0,00
B8	Auxílio Acidente de Trabalho	0,11	0,08
B9	Férias Gozadas	8,71	6,73
B10	Salário Maternidade	0,03	0,03
	TOTAL	44,41	16,46

C	GRUPO C		
C1	Aviso Prévio Indenizado	5,40	4,17
C2	Aviso Prévio Trabalhado	0,13	0,10
C3	Férias Indenizadas	4,85	3,75
C4	Depósito Rescisão Sem Justa Causa	3,90	3,01
C5	Indenização Adicional	0,45	0,35
	TOTAL	14,73	11,38

D	GRUPO D		
D1	Reincidência de Grupo A sobre Grupo B	7,46	2,77
D2	Reincidência de Grupo A sobre Aviso Prévio Trabalhado e Reincidência do FGTS sobre Aviso Prévio Indenizado	0,45	0,35
	TOTAL	7,91	3,12

Horista = 83,85%
Mensalista = 47,76%

A + B + C + D

Alexandre Leandro Frutuoso
Engenheiro Civil
RNP 00417458-2

COMISSÃO DE LICITAÇÃO
Fis m
Rubrica

COMISSÃO DE LICITAÇÃO
Fis m
Rubrica



TABELA DE ENCARGOS SOCIAIS

DESCRIÇÃO:	CONSTRUÇÃO DO VESTIÁRIO, LAVATÓRIO DE ANIMAIS E TANQUE E REFORMA DO PARQUE DO VAQUEIRO E TANQUE DO PARQUE DE EXPOSIÇÕES DE SENADOR POMPEUCE	DATA: 27/07/2022	BDI: 28,35%			
LOCAL:	AVENIDA AUDIZIO VIEIRA DO NASCIMENTO, S/N, CARACARÁ	FONTE	VERSÃO	HORA	MES	REF.
CLIENTE:	PREFEITURA MUNICIPAL DE SENADOR POMPEU	SEINFRA	927.1 COM DESONERAÇÃO	83,85%	47,76%	05/2021
		SNAPI	2022/06 COM DESONERAÇÃO	84,68%	47,05%	07/2022



COD	DESCRIÇÃO	HORA %	MÊS %
A	GRUPO A	0,00	0,00
A1	INSS	1,50	1,50
A2	SESI	1,00	1,00
A3	SENAI	0,20	0,20
A4	INCRA	0,60	0,60
A5	SEBRAE	2,50	2,50
A6	Salário Educação	3,00	3,00
A7	Seguro Contra Acidentes de Trabalho	8,00	8,00
A8	FGTS	0,00	0,00
A9	SECONCI		
	TOTAL	16,80	16,80

B	GRUPO B	18,04	0,00
B1	Repouso Semanal Remunerado	4,77	0,00
B2	Feriados	0,85	0,66
B3	Auxílio - Enfermidade	10,82	8,33
B4	13º Salário	0,07	0,06
B5	Licença Paternidade	0,72	0,56
B6	Faltas Justificadas	1,68	0,00
B7	Dias de Chuvas	0,10	0,08
B8	Auxílio Acidente de Trabalho	7,36	5,66
B9	Férias Gozadas	0,03	0,02
B10	Salário Maternidade		
	TOTAL	44,44	15,37

C	GRUPO C	4,89	3,76
C1	Aviso Prévio Indenizado	0,12	0,09
C2	Aviso Prévio Trabalhado	5,96	4,59
C3	Férias Indenizadas	4,18	3,22
C4	Depósito Rescisão Sem Justa Causa	0,41	0,32
C5	Indenização Adicional		
	TOTAL	15,56	11,98

D	GRUPO D	7,47	2,58
D1	Reincidência de Grupo A sobre Grupo B	0,41	0,32
D2	Reincidência de Grupo A sobre Aviso Prévio Trabalhado e Reincidência do FGTS sobre Aviso Prévio Indenizado		
	TOTAL	7,88	2,90

Horista = 84,68%
Mensalista = 47,05%

A + B + C + D

Alexandre Leandro Frutuoso
Engenheiro Civil
RNP 09/1417538-9

RELATÓRIO ANALÍTICO - COMPOSIÇÕES DE CUSTOS



DESCRIÇÃO:	CONSTRUÇÃO DO VESTIÁRIO, LAVATÓRIO DE ANIMAIS E TANQUE E REFORMA DO PARQUE DO VAQUEIRO E TANQUE DO PARQUE DE EXPOSIÇÕES DE SENADOR POMPEU/CE	DATA : 27/07/2022	BDI : 28,35%		
LOCAL:	AVENIDA AUDIZIO VIEIRA DO NASCIMENTO, S/N, CARACARÁ	FONTE	VERSÃO	HORA	MES
CLIENTE:	PREFEITURA MUNICIPAL DE SENADOR POMPEU	SEINFRA	027.1 COM DESONERAÇÃO	83,85%	47,76%
		SINAPI	2022/06 COM DESONERAÇÃO	84,68%	47,05%
					REF. 05/2021
					07/2022

COMISSÃO DE LICITAÇÃO
297
M
Rubrica
Fis M

C1937 - PLACAS PADRÃO DE OBRA (M2)

Material	FONTE	UNID	COEFICIENTE	PREÇO UNITÁRIO	TOTAL
I0537 CHAPA DE AÇO GALVANIZADA ESP. 0.3MM	SEINFRA	M2	1,02000000	35,5900	36,3018
I1100 ESMALTE SINTETICO	SEINFRA	L	1,00000000	24,9900	24,9900
I1691 PONTALETE / BARROTE DE 3"x3"	SEINFRA	M	4,50000000	12,6100	56,7450
I1725 PREGO 15X15 (1.1/4" x 13) (APROXIMADAMENTE 672UN/KG)	SEINFRA	KG	0,15000000	15,5400	2,3310
TOTAL Material:					120,3678

Mão de Obra	FONTE	UNID	COEFICIENTE	PREÇO UNITÁRIO	TOTAL
I2543 SERVENTE	SEINFRA	H	2,00000000	15,5500	31,1000
TOTAL Mão de Obra:					31,1000
VALOR COM ENCARGOS:					151,47
VALOR BDI (28.35%):					42,94
VALOR COM BDI:					194,41

C2102 - RASPAGEM E LIMPEZA DO TERRENO (M2)

Mão de Obra	FONTE	UNID	COEFICIENTE	PREÇO UNITÁRIO	TOTAL
I2543 SERVENTE	SEINFRA	H	0,25000000	15,5500	3,8875
TOTAL Mão de Obra:					3,8875
VALOR COM ENCARGOS:					3,89
VALOR BDI (28.35%):					1,10
VALOR COM BDI:					4,99

C1255 - ESCAVAÇÃO MANUAL C/ APIL. FUNDO P/ CAIXA EM ALVENARIA (M3)

Mão de Obra	FONTE	UNID	COEFICIENTE	PREÇO UNITÁRIO	TOTAL
I2543 SERVENTE	SEINFRA	H	4,63000000	15,5500	71,9965
TOTAL Mão de Obra:					71,9965
VALOR COM ENCARGOS:					72,00
VALOR BDI (28.35%):					20,41
VALOR COM BDI:					92,41

C2921 - REATERRO C/COMPACTAÇÃO MANUAL S/CONTROLE, MATERIAL DA VALA (M3)

Mão de Obra	FONTE	UNID	COEFICIENTE	PREÇO UNITÁRIO	TOTAL
I2543 SERVENTE	SEINFRA	H	1,70000000	15,5500	26,4350
TOTAL Mão de Obra:					26,4350
VALOR COM ENCARGOS:					26,43
VALOR BDI (28.35%):					7,49
VALOR COM BDI:					33,92

Alexandre Leandro Frutuoso
Engenheiro Civil
RNP 067417456-2

C0843 - CONCRETO PMBR., FCK 25 MPa COM AGREGADO ADQUIRIDO (M3)

Equipamento	FONTE	UNID	COEFICIENTE	PREÇO UNITÁRIO	TOTAL
I0682 BETONEIRA ELÉTRICA 580L (CHP)	SEINFRA	H	0,71400000	22,3108	15,9299

RELATÓRIO ANALÍTICO - COMPOSIÇÕES DE CUSTOS



DESCRIÇÃO:	CONSTRUÇÃO DO VESTIÁRIO, LAVATÓRIO DE ANIMAIS E TANQUE E REFORMA DO PARQUE DO VAQUEIRO E TANQUE DO PARQUE DE EXPOSIÇÕES DE SENADOR POMPEU/CE	DATA : 27/07/2022		BDI : 28,35%		
		FONTES	VERSÃO	HORA	MES	REF.
		SEINFRA	027.1 COM DESONERAÇÃO	83,85%	47,75%	05/2021
LOCAL:	AVENIDA AUDIZIO VIEIRA DO NASCIMENTO, S/N, CARACARÁ	SINAPI	2022/06 COM DESONERAÇÃO	84,68%	47,05%	
CLIENTE:	PREFEITURA MUNICIPAL DE SENADOR POMPEU					

TOTAL Equipamento: 15,9299

Material	FONTE	UNID	COEFICIENTE	PREÇO UNITÁRIO	TOTAL
I0109 AREIA MEDIA	SEINFRA	M3	0,86690000	67,5000	58,5158
I0280 BRITA	SEINFRA	M3	0,62700000	76,1900	47,7711
I0805 CIMENTO PORTLAND	SEINFRA	KG	349,00000000	0,5600	195,4400
I1605 PEDRISCO	SEINFRA	M3	0,20900000	73,9000	15,4451
TOTAL Material:					317,1720

Mão de Obra	FONTE	UNID	COEFICIENTE	PREÇO UNITÁRIO	TOTAL
I2543 SERVENTE	SEINFRA	H	6,00000000	15,5500	93,3000
TOTAL Mão de Obra:					93,3000

VALOR COM ENCARGOS: 426,40

VALOR BDI (28,35%): 120,88

VALOR COM BDI: 547,28

C4151 - ARMADURA DE AÇO CA 50/60 (KG)

Equipamento	FONTE	UNID	COEFICIENTE	PREÇO UNITÁRIO	TOTAL
I0705 CAMINHÃO COMERC. EQUIP. C/GUINDASTE (CHP)	SEINFRA	H	0,00800000	126,2862	1,0103
TOTAL Equipamento:					1,0103

Material	FONTE	UNID	COEFICIENTE	PREÇO UNITÁRIO	TOTAL
I0103 ARAME RECOZIDO N.18 BWG	SEINFRA	KG	0,02000000	10,0500	0,2010
I7952 AÇO CA-50/60	SEINFRA	KG	1,05000000	8,8900	9,3345
TOTAL Material:					9,5355

Mão de Obra	FONTE	UNID	COEFICIENTE	PREÇO UNITÁRIO	TOTAL
I0040 AJUDANTE DE ARMADOR/FERREIRO	SEINFRA	H	0,08000000	16,7700	1,3416
I0121 ARMADOR/FERREIRO	SEINFRA	H	0,08000000	20,7700	1,6616
TOTAL Mão de Obra:					3,0032

VALOR COM ENCARGOS: 13,55

VALOR BDI (28,35%): 3,84

VALOR COM BDI: 17,39

C0054 - ALVENARIA DE EMBASAMENTO DE PEDRA ARGAMASSADA (M3)

Material	FONTE	UNID	COEFICIENTE	PREÇO UNITÁRIO	TOTAL
I0109 AREIA MEDIA	SEINFRA	M3	0,36480000	67,5000	24,6240
I0805 CIMENTO PORTLAND	SEINFRA	KG	109,50000000	0,5600	61,3200
I1600 PEDRA DE MÃO (RACHÃO)	SEINFRA	M3	1,10000000	66,0600	72,6660
TOTAL Material:					158,6100

Mão de Obra	FONTE	UNID	COEFICIENTE	PREÇO UNITÁRIO	TOTAL
I2391 PEDREIRO	SEINFRA	H	6,00000000	20,7700	124,6200
I2543 SERVENTE	SEINFRA	H	9,00000000	15,5500	139,9500
TOTAL Mão de Obra:					264,5700

VALOR COM ENCARGOS: 423,18

VALOR BDI (28,35%): 119,97

Alexandre Leandro Frutuoso
Engenheiro Civil
RNP 037417456-2



RELATÓRIO ANALÍTICO - COMPOSIÇÕES DE CUSTOS

DESCRIÇÃO:	CONSTRUÇÃO DO VESTIÁRIO, LAVATÓRIO DE ANIMAIS E TANQUE E REFORMA DO PARQUE DO VAQUEIRO E TANQUE DO PARQUE DE EXPOSIÇÕES DE SENADOR POMPEU/CE	DATA : 27/07/2022	BDI : 28,35%			
LOCAL:	AVENIDA AUDIZIO VIEIRA DO NASCIMENTO, S/N, CARACARÁ	SEINFRA	VERSÃO	HORA	MES	REF.
CLIENTE:	PREFEITURA MUNICIPAL DE SENADOR POMPEU	SEINFRA	027.1 COM DESONERAÇÃO	83,85%	47,76%	05/2021
		SINAPI	2022/06 COM DESONERAÇÃO	84,68%	47,05%	07/2022

VALOR COM BDI: 543,15

C4592 - ALVENARIA DE EMBASAMENTO EM TIJOLO CERÂMICO FURADO C/ ARGAMASSA CIMENTO E AREIA 1:4 (M3)

Material	UNID	COEFICIENTE	PREÇO UNITÁRIO	TOTAL
12081 TIJOLO CERÂMICO FURADO 9X19X19CM	SEINFRA UN	235,00000000	0,6800	159,8000
TOTAL Material:				159,8000

Mão de Obra	UNID	COEFICIENTE	PREÇO UNITÁRIO	TOTAL
12391 PEDREIRO	SEINFRA H	8,50000000	20,7700	176,5450
12543 SERVENTE	SEINFRA H	9,20000000	15,5500	143,0600
TOTAL Mão de Obra:				319,6050

Serviço	UNID	COEFICIENTE	PREÇO UNITÁRIO	TOTAL
00171 ARGAMASSA DE CIMENTO E AREIA S/PEN. TRAÇO 1:4	SEINFRA M3	0,30000000	441,9800	132,5940
TOTAL Serviço:				132,5940

VALOR COM ENCARGOS: 612,00

VALOR BDI (28.35%): 173,50

VALOR COM BDI: 785,50

C1462 - IMPERMEABILIZAÇÃO DE ALVENARIA DE EMBASAMENTO NO RESPALDO C/ARGAMASSA CIMENTO E AREIA S/ PENEIRAMENTO, TRAÇO 1:3, ESP.=2cm C/ ADITIVO IMPERMABILIZANTE (M2)

Material	UNID	COEFICIENTE	PREÇO UNITÁRIO	TOTAL
10109 AREIA MEDIA	SEINFRA M3	0,02430000	67,5000	1,6403
10805 CIMENTO PORTLAND	SEINFRA KG	9,72000000	0,5600	5,4432
11249 IMPERMEABILIZANTE	SEINFRA KG	0,40000000	5,4900	2,1960
TOTAL Material:				9,2795

Mão de Obra	UNID	COEFICIENTE	PREÇO UNITÁRIO	TOTAL
12391 PEDREIRO	SEINFRA H	0,75000000	20,7700	15,5775
12543 SERVENTE	SEINFRA H	0,95000000	15,5500	14,7725
TOTAL Mão de Obra:				30,3500

VALOR COM ENCARGOS: 39,63

VALOR BDI (28.35%): 11,24

VALOR COM BDI: 50,87

C1400 - FORMA DE TÁBUAS DE 1" DE 3A. P/FUNDAÇÕES UTIL. 5 X (M2)

Material	UNID	COEFICIENTE	PREÇO UNITÁRIO	TOTAL
10965 DESMOLDANTE PARA FORMAS	SEINFRA L	0,40000000	7,3500	2,9400
11728 PREGO 18X27 (2.1/2" X 10) (APROXIMADAMENTE 198UN/KG)	SEINFRA KG	0,15000000	13,8000	2,0700
11040 SARRAFO DE 1"X4"	SEINFRA M	0,50000000	4,7400	2,3700
11916 TABUA DE 1" DE 3A. - L = 30cm	SEINFRA M	1,00000000	10,0100	10,0100
TOTAL Material:				17,3900

Mão de Obra	UNID	COEFICIENTE	PREÇO UNITÁRIO	TOTAL
10041 AJUDANTE DE CARPINTEIRO	SEINFRA H	1,30000000	16,7700	21,8010
10498 CARPINTEIRO	SEINFRA H	1,30000000	20,7700	27,0010
TOTAL Mão de Obra:				48,8020

Alexandre Leandro Frutuoso
Engenheiro Civil
RNP 06/17456-2



RELATÓRIO ANALÍTICO - COMPOSIÇÕES DE CUSTOS

DESCRIÇÃO:	CONSTRUÇÃO DO VESTIÁRIO, LAVATÓRIO DE ANIMAIS E TANQUE E REFORMA DO PARQUE DO VAQUEIRO E TANQUE DO PARQUE DE EXPOSIÇÕES DE SENADOR POMPEU/CE	DATA : 27/07/2022	BDI : 28,35%			
LOCAL:	AVENIDA AUDIZIO VIEIRA DO NASCIMENTO, SN, CARACARÁ	FONTE	VERSÃO	HORA	MES	REF.
CLIENTE:	PREFEITURA MUNICIPAL DE SENADOR POMPEU	SEINFRA	027,1 COM DESONERAÇÃO	83,85%	47,76%	05/2022
		SEINAPI	2022/06 COM DESONERAÇÃO	84,68%	47,05%	07/2022

VALOR COM ENCARGOS: 66,19
VALOR BDI (28,35%): 18,76
VALOR COM BDI: 84,95

C1401 - FORMA DE TÁBUAS DE 1" DE 3A. P/SUPERESTRUTURA - UTIL. 2 X (M2)

Material	FONTE	UNID	COEFICIENTE	PREÇO UNITÁRIO	TOTAL
10965 DESMOLDANTE PARA FORMAS	SEINFRA	L	0,17000000	7,3500	1,2495
11691 PONTALETE / BARROTE DE 3"x3"	SEINFRA	M	3,00000000	12,6100	37,8300
11728 PREGO 18X27 (2.1/2" X 10) (APROXIMADAMENTE 198UN/KG)	SEINFRA	KG	0,20000000	13,8000	2,7600
11846 SARRAFO DE 1"x4"	SEINFRA	M	1,53000000	4,7400	7,2522
11916 TABUA DE 1" DE 3A. - L = 30cm	SEINFRA	M	2,84000000	10,0100	28,4284
TOTAL Material:					77,5201

Mão de Obra	FONTE	UNID	COEFICIENTE	PREÇO UNITÁRIO	TOTAL
10041 AJUDANTE DE CARPINTEIRO	SEINFRA	H	1,50000000	16,7700	25,1550
10498 CARPINTEIRO	SEINFRA	H	1,50000000	20,7700	31,1550
TOTAL Mão de Obra:					56,3100

VALOR COM ENCARGOS: 133,83
VALOR BDI (28,35%): 37,94
VALOR COM BDI: 171,77

C1604 - LANÇAMENTO E APLICAÇÃO DE CONCRETO S/ ELEVAÇÃO (M3)

Mão de Obra	FONTE	UNID	COEFICIENTE	PREÇO UNITÁRIO	TOTAL
12391 PEDREIRO	SEINFRA	H	2,00000000	20,7700	41,5400
12543 SERVENTE	SEINFRA	H	6,00000000	15,5500	93,3000
TOTAL Mão de Obra:					134,8400

VALOR COM ENCARGOS: 134,84
VALOR BDI (28,35%): 38,23
VALOR COM BDI: 173,07

C1603 - LANÇAMENTO E APLICAÇÃO DE CONCRETO C/ ELEVAÇÃO (M3)

Mão de Obra	FONTE	UNID	COEFICIENTE	PREÇO UNITÁRIO	TOTAL
12391 PEDREIRO	SEINFRA	H	5,00000000	20,7700	103,8500
12543 SERVENTE	SEINFRA	H	8,00000000	15,5500	124,4000
TOTAL Mão de Obra:					228,2500

VALOR COM ENCARGOS: 228,25
VALOR BDI (28,35%): 64,71
VALOR COM BDI: 292,96

Alexandre Leandro Frutuoso
Engenheiro Civil
RNS 067417456-2

C0047 - ALVENARIA DE BLOCO CERÂMICO FURADO (9x19x39)cm C/ARGAMASSA MISTA DE CAL HIDRATADA, ESP=9 cm (M2)

Material	FONTE	UNID	COEFICIENTE	PREÇO UNITÁRIO	TOTAL
10109 AREIA MEDIA	SEINFRA	M3	0,00980000	67,5000	0,6615
10229 BLOCO CERAMICO FURADO VEDAÇÃO - 9X19X39 CM	SEINFRA	UN	13,00000000	1,5700	20,4100
10441 CAL HIDRATADA	SEINFRA	KG	1,47000000	1,1000	1,6170



RELATÓRIO ANALÍTICO - COMPOSIÇÕES DE CUSTOS

DESCRIÇÃO:	CONSTRUÇÃO DO VESTIÁRIO, LAVATÓRIO DE ANIMAIS E TANQUE E REFORMA DO PARQUE DO VAQUEIRO E TANQUE DO PARQUE DE EXPOSIÇÕES DE SENADOR POMPEU/CE	DATA: 27/07/2022		BDI: 28,35%		
		FONTES	VERSÃO	HORA	MES	REF.
		SEINFRA	027.1 COM DESONERAÇÃO	83,85%	47,76%	05/2021
LOCAL:	AVENIDA AUDIZIO VIEIRA DO NASCIMENTO, SN, CARACARÁ	SEINFRA	2022/06 COM DESONERAÇÃO	84,68%	47,05%	
CLIENTE:	PREFEITURA MUNICIPAL DE SENADOR POMPEU					

10805	CIMENTO PORTLAND	SEINFRA	KG	1,47000000	0,5600	0,8232
						TOTAL Material: 23,5117

Mão de Obra	FONTE	UNID	COEFICIENTE	PREÇO UNITÁRIO	TOTAL
12391 PEDREIRO	SEINFRA	H	0,32000000	20,7700	6,6464
12543 SERVENTE	SEINFRA	H	0,40000000	15,5500	6,2200
TOTAL Mão de Obra:					12,8664
VALOR COM ENCARGOS:					36,38
VALOR BDI (28.35%):					10,31
VALOR COM BDI:					46,69

C2666 - VERGA RETA DE CONCRETO ARMADO (M3)					
Equipamento	FONTE	UNID	COEFICIENTE	PREÇO UNITÁRIO	TOTAL
10682 BETONEIRA ELÉTRICA 580L (CHP)	SEINFRA	H	0,71400000	22,3108	15,9299
TOTAL Equipamento:					15,9299

Material	FONTE	UNID	COEFICIENTE	PREÇO UNITÁRIO	TOTAL
10103 ARAME RECOZIDO N.18 BWG	SEINFRA	KG	1,20000000	10,0500	12,0600
10109 AREIA MEDIA	SEINFRA	M3	0,62350000	67,5000	42,0863
10157 AÇO CA-25	SEINFRA	KG	60,00000000	9,5100	570,6000
10280 BRITA	SEINFRA	M3	0,87800000	76,1900	66,8948
10805 CIMENTO PORTLAND	SEINFRA	KG	327,60000000	0,5600	183,4560
11691 PONTALETE / BARROTE DE 3"x3"	SEINFRA	M	0,60000000	12,6100	7,5660
11728 PREGO 18X27 (2.1/2" X 10) (APROXIMADAMENTE 198UN/KG)	SEINFRA	KG	2,00000000	13,8000	27,6000
11916 TABUA DE 1" DE 3A. - L = 30cm	SEINFRA	M	5,00000000	10,0100	50,0500
TOTAL Material:					980,3131

Mão de Obra	FONTE	UNID	COEFICIENTE	PREÇO UNITÁRIO	TOTAL
10037 AJUDANTE	SEINFRA	H	12,30000000	16,7700	206,2710
1121 ARMADOR/FERREIRO	SEINFRA	H	4,80000000	20,7700	99,6960
10498 CARPINTEIRO	SEINFRA	H	7,50000000	20,7700	155,7750
12391 PEDREIRO	SEINFRA	H	2,00000000	20,7700	41,5400
12543 SERVENTE	SEINFRA	H	12,00000000	15,5500	186,6000
TOTAL Mão de Obra:					689,8820
VALOR COM ENCARGOS:					1.666,12
VALOR BDI (28.35%):					472,35
VALOR COM BDI:					2.138,47

C0806 - COBOGÓ DE CIMENTO TIPO VENEZIANO (50X50X6)cm C/ARG. CIMENTO E AREIA TRAÇO 1:3 (M2)					
Material	FONTE	UNID	COEFICIENTE	PREÇO UNITÁRIO	TOTAL
10823 COBOGO DE CONCRETO TIPO VENEZIANO (50X50X6)CM	SEINFRA	UN	4,00000000	4,4900	17,9600
TOTAL Material:					17,9600

Mão de Obra	FONTE	UNID	COEFICIENTE	PREÇO UNITÁRIO	TOTAL
12391 PEDREIRO	SEINFRA	H	1,50000000	20,7700	31,1550
12543 SERVENTE	SEINFRA	H	0,85000000	15,5500	13,2175

Alexandre Leandra FRUTUOSO
 Engenheira Civil
 RNP 067417456-2



RELATÓRIO ANALÍTICO - COMPOSIÇÕES DE CUSTOS

DESCRIÇÃO:	CONSTRUÇÃO DO VESTIÁRIO, LAVATÓRIO DE ANIMAIS E TANQUE E REFORMA DO PARQUE DO VAQUEIRO E TANQUE DO PARQUE DE EXPOSIÇÕES DE SENADOR POMPEU/CE	DATA : 27/07/2022		BDI : 28,35%		
		FONTE	VERSÃO	HORA	MES	REF
LOCAL:	AVENIDA AUDIZIO VIEIRA DO NASCIMENTO, S/N, CARACARÁ	SEINFRA	027.1 COM DESONERAÇÃO	83,85%	47,76%	05/2021
CLIENTE:	PREFEITURA MUNICIPAL DE SENADOR POMPEU	SNAPI	2022/06 COM DESONERAÇÃO	84,68%	47,05%	07/2022

TOTAL Mão de Obra:

44.3725

Serviço	FONTE	UNID	COEFICIENTE	PREÇO UNITÁRIO	TOTAL
C0170 ARGAMASSA DE CIMENTO E AREIA S/PEN. TRAÇO 1:3	SEINFRA	M3	0,00360000	509,7400	1,8351
TOTAL Serviço:					1,8351
VALOR COM ENCARGOS:					64,17
VALOR BDI (28.35%):					18,19
VALOR COM BDI:					82,36

C1958 - PORTA DE FERRO COMPACTA EM CHAPA, INCLUS. BATENTES E FERRAGENS (M2)

Material	FONTE	UNID	COEFICIENTE	PREÇO UNITÁRIO	TOTAL
10108 AREIA GROSSA	SEINFRA	M3	0,00720000	74,7200	0,5380
10208 BATENTE DE FERRO	SEINFRA	M	2,50000000	19,7300	49,3250
10441 CAL HIDRATADA	SEINFRA	KG	0,49000000	1,1000	0,5390
10805 CIMENTO PORTLAND	SEINFRA	KG	2,03000000	0,5600	1,1368
11031 DOBRADIÇA DE FERRO PARA PORTA INTERNA	SEINFRA	UN	1,78000000	24,6700	43,9126
11154 FECHADURA COMPLETA PARA PORTA EXTERNA	SEINFRA	UN	0,59000000	52,5000	30,9750
11704 PORTA DE FERRO EM CHAPA DUPLA N.14	SEINFRA	M2	1,00000000	127,2400	127,2400
TOTAL Material:					253,6664

Mão de Obra	FONTE	UNID	COEFICIENTE	PREÇO UNITÁRIO	TOTAL
12391 PEDREIRO	SEINFRA	H	1,50000000	20,7700	31,1550
12543 SERVENTE	SEINFRA	H	2,50000000	15,5500	38,8750
TOTAL Mão de Obra:					70,0300
VALOR COM ENCARGOS:					323,70
VALOR BDI (28.35%):					91,77
VALOR COM BDI:					415,47

C1959 - PORTA DE ALUMÍNIO ANODIZADO COMPACTA (M2)

Material	FONTE	UNID	COEFICIENTE	PREÇO UNITÁRIO	TOTAL
10109 AREIA MEDIA	SEINFRA	M3	0,00290000	67,5000	0,1958
10805 CIMENTO PORTLAND	SEINFRA	KG	1,17000000	0,5600	0,6552
11702 PORTA DE ALUMÍNIO	SEINFRA	M2	1,00000000	454,4000	454,4000
TOTAL Material:					455,2510

Mão de Obra	FONTE	UNID	COEFICIENTE	PREÇO UNITÁRIO	TOTAL
12391 PEDREIRO	SEINFRA	H	1,50000000	20,7700	31,1550
12543 SERVENTE	SEINFRA	H	2,50000000	15,5500	38,8750
TOTAL Mão de Obra:					70,0300
VALOR COM ENCARGOS:					525,28
VALOR BDI (28.35%):					148,92
VALOR COM BDI:					674,20

Alexandre Leandro Frutuoso
Engenheiro Civil
RNP 02417458-2

C4466 - COBERTURA TELHA CERÂMICA (RIPA, CAIBRO, LINHA) (M2)

Material	FONTE	UNID	COEFICIENTE	PREÇO UNITÁRIO	TOTAL
----------	-------	------	-------------	----------------	-------

RELATÓRIO ANALÍTICO - COMPOSIÇÕES DE CUSTOS



DESCRIÇÃO:	CONSTRUÇÃO DO VESTIÁRIO, LAVATÓRIO DE ANIMAIS E TANQUE E REFORMA DO PARQUE DO VAQUEIRO E TANQUE DO PARQUE DE EXPOSIÇÕES DE SENADOR POMPEU/CE	DATA: 27/07/2022	BDI: 28,35%			
LOCAL:	AVENIDA AJDIZIO VIEIRA DO NASCIMENTO, S/N, CARACARÁ	FORTE	VERSÃO	HORA	MES	REF.
CLIENTE:	PREFEITURA MUNICIPAL DE SENADOR POMPEU	SEINFRA	027.1 COM DESONERAÇÃO	83,85%	47,76%	06/2021
		SINAPI	2022/06 COM DESONERAÇÃO	84,68%	47,05%	07/2022

COMISSÃO DE LICITAÇÃO
 290
 303
 M
 06/2021
 07/2022
 Rubrica

I0405	CAIBRO DE 2"x1"	SEINFRA	M	3,50000000	5,7300	20,0550
I1724	PREGO	SEINFRA	KG	0,12000000	15,5400	1,8648
I1824	RIPA DE PEROBA (MADEIRA DE 1A QUALIDADE) DE 1X5CM	SEINFRA	M	3,50000000	1,3500	4,7250
I2045	TELHA CERÂMICA COLONIAL	SEINFRA	UN	33,00000000	0,7100	23,4300
I6519	LINHA DE MASSARANDUBA 12 x 6 CM (5" x 2 1/2")	SEINFRA	M	1,33000000	18,1300	24,1129
TOTAL Material:						74,1877

Mão de Obra	FORTE	UNID	COEFICIENTE	PREÇO UNITÁRIO	TOTAL	
I0041	AJUDANTE DE CARPINTEIRO	SEINFRA	H	1,00000000	16,7700	16,7700
I0498	CARPINTEIRO	SEINFRA	H	1,00000000	20,7700	20,7700
I2391	PEDREIRO	SEINFRA	H	1,10000000	20,7700	22,8470
I2543	SERVENTE	SEINFRA	H	1,10000000	15,5500	17,1050
TOTAL Mão de Obra:						77,4920
VALOR COM ENCARGOS:					151,68	
VALOR BDI (28,35%):					43,00	
VALOR COM BDI:					194,68	

C0464 - EMBOÇAMENTO DA ÚLTIMA FIADA TELHA CERÂMICA (M)

Mão de Obra	FORTE	UNID	COEFICIENTE	PREÇO UNITÁRIO	TOTAL	
I2391	PEDREIRO	SEINFRA	H	0,30000000	20,7700	6,2310
I2543	SERVENTE	SEINFRA	H	0,30000000	15,5500	4,6650
TOTAL Mão de Obra:						10,8960
Serviço	FORTE	UNID	COEFICIENTE	PREÇO UNITÁRIO	TOTAL	
C0200	ARGAMASSA MISTA DE CIMENTO CAL HIDR. E AREIA S/PEN. TRAÇO 1:2:9	SEINFRA	M3	0,00200000	506,5000	1,0130
TOTAL Serviço:						1,0130
VALOR COM ENCARGOS:					11,91	
VALOR BDI (28,35%):					3,38	
VALOR COM BDI:					15,29	

C0387 - BEIRA E BICA EM TELHA COLONIAL (M)

Material	FORTE	UNID	COEFICIENTE	PREÇO UNITÁRIO	TOTAL	
I0108	AREIA GROSSA	SEINFRA	M3	0,00250000	74,7200	0,1868
I0441	CAL HIDRATADA	SEINFRA	KG	0,32400000	1,1000	0,3564
I0805	CIMENTO PORTLAND	SEINFRA	KG	0,32400000	0,5600	0,1814
TOTAL Material:						0,7246
Mão de Obra	FORTE	UNID	COEFICIENTE	PREÇO UNITÁRIO	TOTAL	
I2391	PEDREIRO	SEINFRA	H	0,30000000	20,7700	6,2310
I2543	SERVENTE	SEINFRA	H	0,32000000	15,5500	4,9760
TOTAL Mão de Obra:						11,2070
VALOR COM ENCARGOS:					11,93	
VALOR BDI (28,35%):					3,38	
VALOR COM BDI:					15,31	

Alexandre Roberto Frutuoso
 Engenheiro Civil
 RNP 01447456-2

RELATÓRIO ANALÍTICO - COMPOSIÇÕES DE CUSTOS

COMISSÃO DE LICITAÇÃO
29
304
M



PREFEITURA MUNICIPAL DE SENADOR POMPEU

DESCRIÇÃO:	CONSTRUÇÃO DO VESTIÁRIO, LAVATÓRIO DE ANIMAIS E TANQUE E REFORMA DO PARQUE DO VAQUEIRO E TANQUE DO PARQUE DE EXPOSIÇÕES DE SENADOR POMPEU/CE	DATA: 27/07/2022	BDI: 28,35%			
LOCAL:	AVENIDA AUDIZIO VIEIRA DO NASCIMENTO, S/N, CARACARÁ	FORTE	VERSÃO	HORA	MES	REF.
CLIENTE:	PREFEITURA MUNICIPAL DE SENADOR POMPEU	SEINFRA	027.1 COM DESONERAÇÃO	83,85%	47,75%	05/2021
		SINAPI	2022/06 COM DESONERAÇÃO	84,68%	47,05%	07/2022

C0388 - BEIRAL DE MADEIRA DE (2 X 8)cm, INCLUSIVE PINTURA (M)

Material	FORTE	UNID	COEFICIENTE	PREÇO UNITÁRIO	TOTAL
I1100 ESMALTE SINTETICO	SEINFRA	L	0,06000000	24,9900	1,4994
I1826 RIPA DE PEROBA (MADEIRA DE 1A QUALIDADE) DE 2X8CM	SEINFRA	M	1,00000000	3,5500	3,5500
TOTAL Material:					5,0494

Mão de Obra	FORTE	UNID	COEFICIENTE	PREÇO UNITÁRIO	TOTAL
I0041 AJUDANTE DE CARPINTEIRO	SEINFRA	H	0,50000000	16,7700	8,3850
I0045 AJUDANTE DE PINTOR	SEINFRA	H	0,20000000	16,7700	3,3540
I0498 CARPINTEIRO	SEINFRA	H	0,50000000	20,7700	10,3850
TOTAL Mão de Obra:					22,1240

VALOR COM ENCARGOS: 27,17
VALOR BDI (28.35%): 7,70
VALOR COM BDI: 34,87

C0776 - CHAPISCO C/ ARGAMASSA DE CIMENTO E AREIA S/PENEIRAR TRAÇO 1:3 ESP.= 5mm P/ PAREDE (M2)

Material	FORTE	UNID	COEFICIENTE	PREÇO UNITÁRIO	TOTAL
I0109 AREIA MEDIA	SEINFRA	M3	0,00610000	67,5000	0,4118
I0805 CIMENTO PORTLAND	SEINFRA	KG	2,43000000	0,5600	1,3608
TOTAL Material:					1,7726

Mão de Obra	FORTE	UNID	COEFICIENTE	PREÇO UNITÁRIO	TOTAL
I2391 PEDREIRO	SEINFRA	H	0,10000000	20,7700	2,0770
I2543 SERVENTE	SEINFRA	H	0,15000000	15,5500	2,3325
TOTAL Mão de Obra:					4,4095

VALOR COM ENCARGOS: 6,18
VALOR BDI (28.35%): 1,75
VALOR COM BDI: 7,93

C0330 - ATERRO C/COMPACTAÇÃO MANUAL S/CONTROLE, MAT. C/AQUISIÇÃO (M3)

Material	FORTE	UNID	COEFICIENTE	PREÇO UNITÁRIO	TOTAL
I0111 AREIA VERMELHA	SEINFRA	M3	1,10000000	60,8800	66,9680
TOTAL Material:					66,9680

Mão de Obra	FORTE	UNID	COEFICIENTE	PREÇO UNITÁRIO	TOTAL
I2543 SERVENTE	SEINFRA	H	1,70000000	15,5500	26,4350
TOTAL Mão de Obra:					26,4350

VALOR COM ENCARGOS: 63,40
VALOR BDI (28.35%): 26,48
VALOR COM BDI: 119,88

C3025 - PISO MORTO CONCRETO FCK=13,5MPa C/PREPARO E LANÇAMENTO (M3)

Mão de Obra	FORTE	UNID	COEFICIENTE	PREÇO UNITÁRIO	TOTAL
I2391 PEDREIRO	SEINFRA	H	2,00000000	20,7700	41,5400

Alexandre Leandro Frutuoso
Engenheiro Civil
RNP/08.0317488-2

A



RELATÓRIO ANALÍTICO - COMPOSIÇÕES DE CUSTOS

DESCRIÇÃO:	CONSTRUÇÃO DO VESTIÁRIO, LAVATÓRIO DE ANIMAIS E TANQUE E REFORMA DO PARQUE DO VAQUEIRO E TANQUE DO PARQUE DE EXPOSIÇÕES DE SENADOR POMPEU/CE	DATA: 27/07/2022	BDI: 28,35%			
LOCAL:	AVENIDA AUDIZIO VIEIRA DO NASCIMENTO, S/N, CARACARÁ	FONTE	VERSÃO	HORA	MES	REF.
CLIENTE:	PREFEITURA MUNICIPAL DE SENADOR POMPEU	SEINFRA	027.1 COM DESONERAÇÃO	83,85%	47,78%	09/2021
		SINAPI	2022/06 COM DESONERAÇÃO	84,68%	47,05%	07/2022

I2543	SERVENTE	SEINFRA	H	6,00000000	15,5500	93,3000
TOTAL Mão de Obra:						134,8400

Serviço	FONTE	UNID	COEFICIENTE	PREÇO UNITÁRIO	TOTAL
C0839 CONCRETO P/VIBR., FCK 13.5 MPa COM AGREGADO ADQUIRIDO	SEINFRA	M3	1,00000000	389,4800	389,4800
TOTAL Serviço:					389,4800
VALOR COM ENCARGOS:					524,32
VALOR BDI (28.35%):					148,64
VALOR COM BDI:					672,96

Material	FONTE	UNID	COEFICIENTE	PREÇO UNITÁRIO	TOTAL
I0109 AREIA MEDIA	SEINFRA	M3	0,03650000	67,5000	2,4638
I0805 CIMENTO PORTLAND	SEINFRA	KG	8,76000000	0,5600	4,9056
I1249 IMPERMEABILIZANTE	SEINFRA	KG	0,60000000	5,4900	3,2940
TOTAL Material:					10,6634

Mão de Obra	FONTE	UNID	COEFICIENTE	PREÇO UNITÁRIO	TOTAL
I2391 PEDREIRO	SEINFRA	H	0,25000000	20,7700	5,1925
I2543 SERVENTE	SEINFRA	H	0,55000000	15,5500	8,5525
TOTAL Mão de Obra:					13,7450
VALOR COM ENCARGOS:					24,41
VALOR BDI (28.35%):					6,92
VALOR COM BDI:					31,33

Material	FONTE	UNID	COEFICIENTE	PREÇO UNITÁRIO	TOTAL
I1180 FITA DE VEDAÇÃO	SEINFRA	M	1,50000000	0,2800	0,4200
I1800 REGISTRO DE GAVETA BRUTO 32MM (1 1/4')	SEINFRA	UN	1,00000000	49,5600	49,5600
TOTAL Material:					49,9800

Mão de Obra	FONTE	UNID	COEFICIENTE	PREÇO UNITÁRIO	TOTAL
I0043 AJUDANTE DE ENCANADOR	SEINFRA	H	0,85000000	16,7700	14,2545
I2320 ENCANADOR	SEINFRA	H	0,85000000	20,3200	17,2720
TOTAL Mão de Obra:					31,5265
VALOR COM ENCARGOS:					81,51
VALOR BDI (28.35%):					23,11
VALOR COM BDI:					104,62

Material	FONTE	UNID	COEFICIENTE	PREÇO UNITÁRIO	TOTAL
I0108 AREIA GROSSA	SEINFRA	M3	0,00350000	74,7200	0,2615
I0441 CAL HIDRATADA	SEINFRA	KG	2,50000000	1,1000	2,7500
I0805 CIMENTO PORTLAND	SEINFRA	KG	2,50000000	0,5600	1,4000
I0884 COTOVELO PVC SOLDAVEL DE 25MM	SEINFRA	UN	2,00000000	0,5900	1,1800

Alexandre Leandro Frutuoso
Engenheiro Civil
RUBRICA 47456-2

RELATÓRIO ANALÍTICO - COMPOSIÇÕES DE CUSTOS



DESCRIÇÃO:	CONSTRUÇÃO DO VESTIÁRIO, LAVATÓRIO DE ANIMAIS E TANQUE E REFORMA DO PARQUE DO VAQUEIRO E TANQUE DO PARQUE DE EXPOSIÇÕES DE SENADOR POMPEU/CE	DATA : 27/07/2022	BDI : 28,35%	
LOCAL:	AVENIDA AUDIZIO VIEIRA DO NASCIMENTO, S/N, CARACARA	FONTE	VERSÃO	HORA
CLIENTE:	PREFEITURA MUNICIPAL DE SENADOR POMPEU	SEINFRA	027.1 COM DESONERAÇÃO	83,85%
		SINAPI	2022/06 COM DESONERAÇÃO	47,76%
				47,05%
				05/2021
				07/2022

Item	Descrição	Fonte	Unid	Coefficiente	Preço Unitário	Total
I0885	COTOVELO PVC SOLDÁVEL DE 32MM	SEINFRA	UN	4,00000000	1,7600	7,0400
I1293	JOELHO PVC ROSCAVEL DE 1"	SEINFRA	UN	1,00000000	4,9800	4,9800
I1412	LUVA PVC SOLDÁVEL DE 32MM	SEINFRA	UN	2,00000000	1,5500	3,1000
I1426	LUVA REDUÇÃO PVC SOLDÁVEL DE 32X25MM	SEINFRA	UN	1,00000000	2,9600	2,9600
I1973	TE PVC SOLDÁVEL 32MM	SEINFRA	UN	1,00000000	3,3300	3,3300
I2200	TUBO PVC SOLDÁVEL DE 25MM (3/4")	SEINFRA	M	1,20000000	2,9900	3,5880
I2201	TUBO PVC SOLDÁVEL DE 32MM (1")	SEINFRA	M	5,00000000	6,7100	33,5500
TOTAL Material:						64,1395

Mão de Obra	Fonte	Unid	Coefficiente	Preço Unitário	Total	
I0043	AJUDANTE DE ENCANADOR	SEINFRA	H	3,00000000	16,7700	50,3100
I2320	ENCANADOR	SEINFRA	H	3,00000000	20,3200	60,9600
I2543	SERVENTE	SEINFRA	H	2,50000000	15,5500	38,8750
TOTAL Mão de Obra:					150,1450	

VALOR COM ENCARGOS: 214,28
VALOR BDI (28.35%): 60,75
VALOR COM BDI: 275,03

C1950 - PONTO SANITÁRIO, MATERIAL E EXECUÇÃO (PT)

Material	Fonte	Unid	Coefficiente	Preço Unitário	Total	
I0108	AREIA GROSSA	SEINFRA	M3	0,00400000	74,7200	0,2989
I0441	CAL HIDRATADA	SEINFRA	KG	3,00000000	1,1000	3,3000
I0805	CIMENTO PORTLAND	SEINFRA	KG	3,00000000	0,5600	1,6800
I1282	JOELHO PVC PARA ESGOTO DE 100MM	SEINFRA	UN	1,00000000	6,1600	6,1600
I1283	JOELHO PVC PARA ESGOTO DE 40MM	SEINFRA	UN	2,00000000	1,3900	2,7800
I1284	JOELHO PVC PARA ESGOTO DE 50MM	SEINFRA	UN	1,00000000	1,8600	1,8600
I2012	TE PVC PARA ESGOTO DE 100MM (4")	SEINFRA	UN	1,00000000	11,8300	11,8300
I2013	TE PVC PARA ESGOTO DE 40MM (1 1/2")	SEINFRA	UN	1,00000000	2,3900	2,3900
I193	TUBO PVC ESGOTO DE 100MM (4") - (NBR 5688)	SEINFRA	M	0,33000000	10,8400	3,5772
I2194	TUBO PVC ESGOTO DE 40MM (1 1/2") - (NBR 5688)	SEINFRA	M	1,50000000	3,9100	5,8650
I2195	TUBO PVC ESGOTO DE 50MM (2") - (NBR 5688)	SEINFRA	M	0,50000000	6,6500	3,3250
TOTAL Material:					43,0661	

Mão de Obra	Fonte	Unid	Coefficiente	Preço Unitário	Total	
I0043	AJUDANTE DE ENCANADOR	SEINFRA	H	3,00000000	16,7700	50,3100
I2320	ENCANADOR	SEINFRA	H	3,00000000	20,3200	60,9600
I2543	SERVENTE	SEINFRA	H	2,50000000	15,5500	38,8750
TOTAL Mão de Obra:					150,1450	

VALOR COM ENCARGOS: 193,21
VALOR BDI (28.35%): 54,78
VALOR COM BDI: 247,99

C1618 - LAVATÓRIO DE LOUÇA BRANCA C/COLUNA, C/ TORNEIRA E ACESSÓRIOS (UN)

Material	Fonte	Unid	Coefficiente	Preço Unitário	Total	
I1091	ENGATE CROMADO	SEINFRA	UN	2,00000000	17,7100	35,4200

Alexandre Leandro Frutuoso
 Engenheiro Civil
 RPP/CE 417455-2

RELATÓRIO ANALÍTICO - COMPOSIÇÕES DE CUSTOS



DESCRIÇÃO:	CONSTRUÇÃO DO VESTIÁRIO, LAVATORIO DE ANIMAIS E TANQUE E REFORMA DO PARQUE DO VAQUEIRO E TANQUE DO PARQUE DE EXPOSIÇÕES DE SENADOR POMPEU/CE	DATA : 27/07/2022	BDI : 28,35% FIS		
LOCAL:	AVENIDA AUDIZIO VIEIRA DO NASCIMENTO, S/N, CARACARÁ	FONTE	VERSÃO	HORA	MES
CLIENTE:	PREFEITURA MUNICIPAL DE SENADOR POMPEU	SEINFRA	027.1 COM DESONERAÇÃO	83,85%	47,76%
		SINAPI	2022/06 COM DESONERAÇÃO	84,68%	47,05%
					REF. 05/2021 07/2022

COMISSÃO DE LICITAÇÃO
244
m
Rubrica
307
Fis
m
Rubrica

I1180	FITA DE VEDAÇÃO	SEINFRA	M	1,12000000	0,2800	0,3136
I1343	LAVATÓRIO DE LOUÇA BRANCA COM COLUNA	SEINFRA	UN	1,00000000	219,7600	219,7600
I1579	PARAFUSO CROMADO P/FIXAÇÃO SANITARIOS, INCLUSIVE PORCA CEGA, ARRUELA E BUCHA DE NYLON	SEINFRA	UN	2,00000000	7,5000	15,0000
I1864	SIFÃO METALICO TIPO COPO DN 1"X1 1/2"	SEINFRA	UN	1,00000000	129,0000	129,0000
I2132	TORNEIRA DE PRESSÃO CROMADA P/LAVATORIO 1/2"	SEINFRA	UN	1,00000000	77,3300	77,3300
TOTAL Material:						476,8236

Mão de Obra	FONTE	UNID	COEFICIENTE	PREÇO UNITÁRIO	TOTAL	
I0043	AJUDANTE DE ENCANADOR	SEINFRA	H	3,30000000	16,7700	55,3410
I2320	ENCANADOR	SEINFRA	H	3,30000000	20,3200	67,0560
TOTAL Mão de Obra:						122,3970

VALOR COM ENCARGOS: 599,22
VALOR BDI (28,35%): 169,88
VALOR COM BDI: 769,10

C01793 - MICTÓRIO COLETIVO DE AÇO INOXIDÁVEL (M)

Material	FONTE	UNID	COEFICIENTE	PREÇO UNITÁRIO	TOTAL	
I1103	ESPARGIDOR PARA MICTORIO	SEINFRA	UN	1,20000000	30,1000	36,1200
I1180	FITA DE VEDAÇÃO	SEINFRA	M	0,47000000	0,2800	0,1316
I1523	MICTORIO COLETIVO DE AÇO INOXIDAVEL	SEINFRA	M	1,00000000	548,5600	548,5600
I1863	SIFÃO CROMADO 2"	SEINFRA	UN	0,50000000	164,1100	82,0550
I2270	VÁLVULA DE METAL 1 1/2"	SEINFRA	UN	0,50000000	38,1500	19,0750
TOTAL Material:						685,9416

Mão de Obra	FONTE	UNID	COEFICIENTE	PREÇO UNITÁRIO	TOTAL	
I0043	AJUDANTE DE ENCANADOR	SEINFRA	H	2,50000000	16,7700	41,9250
I2320	ENCANADOR	SEINFRA	H	2,50000000	20,3200	50,8000
TOTAL Mão de Obra:						92,7250

VALOR COM ENCARGOS: 778,67
VALOR BDI (28,35%): 220,75
VALOR COM BDI: 999,42

C0348 - BACIA DE LOUÇA BRANCA C/CAIXA ACOPLADA (UN)

Material	FONTE	UNID	COEFICIENTE	PREÇO UNITÁRIO	TOTAL	
I0171	BACIA LOUÇA BRANCA PARA CAIXA ACOPLADA	SEINFRA	UN	1,00000000	395,9500	395,9500
I0406	CAIXA ACOPLADA DE LOUÇA BRANCA PARA BACIA	SEINFRA	UN	1,00000000	209,4800	209,4800
I1091	ENGATE CROMADO	SEINFRA	UN	1,00000000	17,7100	17,7100
I1180	FITA DE VEDAÇÃO	SEINFRA	M	0,56000000	0,2800	0,1568
I1579	PARAFUSO CROMADO P/FIXAÇÃO SANITARIOS, INCLUSIVE PORCA CEGA, ARRUELA E BUCHA DE NYLON	SEINFRA	UN	2,00000000	7,5000	15,0000
I1925	TAMPA PLASTICA PARA BACIA	SEINFRA	UN	1,00000000	28,9500	28,9500
TOTAL Material:						667,2468

Mão de Obra	FONTE	UNID	COEFICIENTE	PREÇO UNITÁRIO	TOTAL	
I0043	AJUDANTE DE ENCANADOR	SEINFRA	H	2,00000000	16,7700	33,5400
I2320	ENCANADOR	SEINFRA	H	2,00000000	20,3200	40,6400

Alexandre Leão
Engenheiro
RNP 031437



RELATÓRIO ANALÍTICO - COMPOSIÇÕES DE CUSTOS

DESCRIÇÃO:	CONSTRUÇÃO DO VESTIÁRIO, LAVATÓRIO DE ANIMAIS E TANQUE E REFORMA DO PARQUE DO VAQUEIRO E TANQUE DO PARQUE DE EXPOSIÇÕES DE SENADOR POMPEU/CE	DATA : 27/07/2022	BDI : 28,35%		
LOCAL:	AVENIDA AUDIZIO VIEIRA DO NASCIMENTO, S/N, CARACARÁ	FONTE	VERSÃO	HORA	MES Fis. REF.
CLIENTE:	PREFEITURA MUNICIPAL DE SENADOR POMPEU	SEINFRA	027.1 COM DESONERAÇÃO	83,85%	47,76% 05/2021
		SINAPI	2022/66 COM DESONERAÇÃO	84,68%	47,05% 07/2022

TOTAL Mão de Obra: 74.180,00
VALOR COM ENCARGOS: 741,43
VALOR BDI (28.35%): 210,20
VALOR COM BDI: 951,63

COMISSÃO DE LICITAÇÃO
290
308
M
Rubrica

C0797 - CHUVEIRO PLÁSTICO (INSTALADO) (UN)

Material	FONTE	UNID	COEFICIENTE	PREÇO UNITÁRIO	TOTAL
I0796 CHUVEIRO PLASTICO	SEINFRA	UN	1,00000000	5,1500	5,1500
I1180 FITA DE VEDAÇÃO	SEINFRA	M	0,35000000	0,2800	0,0980
TOTAL Material:					5,2480

Mão de Obra	FONTE	UNID	COEFICIENTE	PREÇO UNITÁRIO	TOTAL
I2320 ENCANADOR	SEINFRA	H	0,25000000	20,3200	5,0800
TOTAL Mão de Obra:					5,0800

VALOR COM ENCARGOS: 10,33
VALOR BDI (28.35%): 2,93
VALOR COM BDI: 13,26

C3586 - CAIXA SIFONADA 150X150X50cm COM GRELHA - PADRÃO POPULAR (UN)

Material	FONTE	UNID	COEFICIENTE	PREÇO UNITÁRIO	TOTAL
I0435 CAIXA SIFONADA 150 x 150 x 50 COM GRELHA	SEINFRA	UN	1,00000000	30,0000	30,0000
TOTAL Material:					30,0000

Mão de Obra	FONTE	UNID	COEFICIENTE	PREÇO UNITÁRIO	TOTAL
I0043 AJUDANTE DE ENCANADOR	SEINFRA	H	0,50000000	16,7700	8,3850
I2320 ENCANADOR	SEINFRA	H	0,50000000	20,3200	10,1600
TOTAL Mão de Obra:					18,5450

VALOR COM ENCARGOS: 48,55
VALOR BDI (28.35%): 13,76
VALOR COM BDI: 62,31

C4670 - PORTA PAPEL METÁLICO (UN)

Material	FONTE	UNID	COEFICIENTE	PREÇO UNITÁRIO	TOTAL
I8670 PORTA PAPEL METÁLICO	SEINFRA	UN	1,00000000	20,5100	20,5100
TOTAL Material:					20,5100

Mão de Obra	FONTE	UNID	COEFICIENTE	PREÇO UNITÁRIO	TOTAL
I2391 PEDREIRO	SEINFRA	H	0,50000000	20,7700	10,3850
TOTAL Mão de Obra:					10,3850

VALOR COM ENCARGOS: 30,90
VALOR BDI (28.35%): 8,76
VALOR COM BDI: 39,66

Alexandre Leandro Frutuoso
Engenheiro Civil
RNP 067417456-2

C0609 - CAIXA EM ALVENARIA (60X60X60cm) DE 1/2 TIJOLO COMUM, LASTRO DE CONCRETO E TAMPA DE CONCRETO (UN)

Material	FONTE	UNID	COEFICIENTE	PREÇO UNITÁRIO	TOTAL
----------	-------	------	-------------	----------------	-------

RELATÓRIO ANALÍTICO - COMPOSIÇÕES DE CUSTOS



MUNICÍPIO DE SENADOR POMPEU
RUA DO COMÉDIA, 100 - JARDIM SÃO CARLOS - CEP: 13.240-000 - FONE: (13) 3333-1234

DESCRIÇÃO:	CONSTRUÇÃO DO VESTIÁRIO, LAVATÓRIO DE ANIMAIS E TANQUE E REFORMA DO PARQUE DO VAQUEIRO E TANQUE DO PARQUE DE EXPOSIÇÕES DE SENADOR POMPEU/CE	DATA: 27/07/2022	BDI: 28,35%	
LOCAL:	AVENIDA AUDIZIO VIEIRA DO NASCIMENTO, S/N, CARACARÁ	SEINFRA	VERSÃO	HORA
CLIENTE:	PREFEITURA MUNICIPAL DE SENADOR POMPEU	027.1 COM DESONERAÇÃO	83,85%	47,75%
		SINAPI	2022/06 COM DESONERAÇÃO	84,68%
				47,05%
				07/2022

COMISSÃO DE LICITAÇÃO
RUBRICA
309
RUB

10103	ARAME RECOZIDO N.18 BWG	SEINFRA	KG	0,04400000	10,0500	0,4422
10109	AREIA MEDIA	SEINFRA	M3	0,16100000	67,5000	10,8675
10168	AÇO CA-60	SEINFRA	KG	2,58200000	8,2800	21,3790
10280	BRITA	SEINFRA	M3	0,07700000	76,1900	5,8666
10441	CAL HIDRATADA	SEINFRA	KG	7,64400000	1,1000	8,4084
10529	CHAPA COMPENSADO RESINADO 12MM (1.10 X 2.20M)	SEINFRA	M2	0,20000000	30,3300	6,0660
10805	CIMENTO PORTLAND	SEINFRA	KG	41,90900000	0,5600	23,4690
11916	TABUA DE 1" DE 3A. - L = 30cm	SEINFRA	M	0,05900000	10,0100	0,5906
12082	TIJOLO MACIÇO COMUM	SEINFRA	UN	141,12000000	0,5800	81,8496
TOTAL Material:						158,9389

Mão de Obra	FONTE	UNID	COEFICIENTE	PREÇO UNITÁRIO	TOTAL
10040 AJUDANTE DE ARMADOR/FERREIRO	SEINFRA	H	0,22500000	16,7700	3,7733
10041 AJUDANTE DE CARPINTEIRO	SEINFRA	H	1,18500000	16,7700	19,8725
10121 ARMADOR/FERREIRO	SEINFRA	H	0,22500000	20,7700	4,6733
10498 CARPINTEIRO	SEINFRA	H	1,18500000	20,7700	24,6125
12391 PEDREIRO	SEINFRA	H	4,13900000	20,7700	85,9670
12543 SERVENTE	SEINFRA	H	8,19400000	15,5500	127,4167
TOTAL Mão de Obra:					266,3153

VALOR COM ENCARGOS: 425,25
VALOR BDI (28.35%): 120,56
VALOR COM BDI: 545,81

C4760 - TUBO PVC SÉRIE REFORÇADA P/ ESGOTO D=100MM (4") - INCLUSIVE CONEXÕES (M)

Material	FONTE	UNID	COEFICIENTE	PREÇO UNITÁRIO	TOTAL
10026 ADESIVO PARA TUBO DE PVC RIGIDO	SEINFRA	KG	0,00740000	45,1600	0,3342
11888 SOLUÇÃO LIMPADORA PARA PVC RIGIDO	SEINFRA	L	0,01130000	39,2200	0,4432
16205 TUBO PVC ESGOTO SERIE R JEI DN 100	SEINFRA	M	1,10000000	18,0900	19,8990
TOTAL Material:					20,6764

Mão de Obra	FONTE	UNID	COEFICIENTE	PREÇO UNITÁRIO	TOTAL
10043 AJUDANTE DE ENCANADOR	SEINFRA	H	0,60000000	16,7700	10,0620
12320 ENCANADOR	SEINFRA	H	0,60000000	20,3200	12,1920
TOTAL Mão de Obra:					22,2540

VALOR COM ENCARGOS: 42,93
VALOR BDI (28.35%): 12,17
VALOR COM BDI: 55,10

C1549 - JOELHO PVC BRANCO P/ ESGOTO D=100mm (4") (UN)

Material	FONTE	UNID	COEFICIENTE	PREÇO UNITÁRIO	TOTAL
10026 ADESIVO PARA TUBO DE PVC RIGIDO	SEINFRA	KG	0,05000000	45,1600	2,2580
11282 JOELHO PVC PARA ESGOTO DE 100MM	SEINFRA	UN	1,00000000	6,1600	6,1600
11888 SOLUÇÃO LIMPADORA PARA PVC RIGIDO	SEINFRA	L	0,08000000	39,2200	3,1376
TOTAL Material:					11,5556

Alexandre Leandro
Engenheiro Civil
RNP 0514177

Mão de Obra	FONTE	UNID	COEFICIENTE	PREÇO UNITÁRIO	TOTAL



RELATÓRIO ANALÍTICO - COMPOSIÇÕES DE CUSTOS

DESCRIÇÃO:	CONSTRUÇÃO DO VESTIÁRIO, LAVATÓRIO DE ANIMAIS E TANQUE E REFORMA DO PARQUE DO VAQUEIRO E TANQUE DO PARQUE DE EXPOSIÇÕES DE SENADOR POMPEU/CE	DATA : 27/07/2022		BDI : 28,35%		
		FONTE	VERSÃO	HORA	MES	REF.
		SEINFRA	027.1 COM DESONERAÇÃO	83,85%	47,76%	05/2022
LOCAL:	AVENIDA AUDIZIO VIEIRA DO NASCIMENTO, S/N, CARACARÁ	SINAPI	2022/06 COM DESONERAÇÃO	84,68%	47,05%	07/2022
CLIENTE:	PREFEITURA MUNICIPAL DE SENADOR POMPEU					

10043	AJUDANTE DE ENCANADOR	SEINFRA	H	0,45000000	16,7700	7,5465
12320	ENCANADOR	SEINFRA	H	0,45000000	20,3200	9,1440
TOTAL Mão de Obra:						16,6905

VALOR COM ENCARGOS: 28,25

VALOR BDI (28.35%): 8,01

VALOR COM BDI: 36,26

C1947 - PONTO ELÉTRICO, MATERIAL E EXECUÇÃO (PT)

Material	FONTE	UNID	COEFICIENTE	PREÇO UNITÁRIO	TOTAL	
10356	CABO ISOLADO PVC 750V 2,5 MM2	SEINFRA	M	12,00000000	1,9600	23,5200
10419	CAIXA ESTAMPADA 3"X3", 4"X2", 4"X4" - CHAPA 18	SEINFRA	UN	1,00000000	1,7600	1,7600
10428	CAIXA PASSAG. CHAPA C/TAMPA PARAF. 100X100X80MM	SEINFRA	UN	1,00000000	10,2100	10,2100
10957	CURVA DE PVC RIGIDO PARA ELETRODUTO DE 3/4"	SEINFRA	UN	1,00000000	2,0200	2,0200
10981	DISJUNTOR MONOPOLAR 16A	SEINFRA	UN	0,10000000	9,5000	0,9500
11075	ELETRODUTO DE PVC RIGIDO 3/4"	SEINFRA	M	3,00000000	3,5000	10,5000
11105	ESPELHO 4"X2" OU 3"X3"	SEINFRA	UN	1,00000000	2,6100	2,6100
11181	FITA ISOLANTE	SEINFRA	M	3,00000000	0,8200	2,4600
11262	INTERRUPTOR 2 TECLAS PARALELO 1 TOMADA 2POLOS	SEINFRA	UN	1,00000000	22,2900	22,2900
11409	LUVA DE PVC RIGIDO PARA ELETRODUTO 3/4"	SEINFRA	UN	2,00000000	0,8800	1,7600
TOTAL Material:					78,0800	

Mão de Obra	FONTE	UNID	COEFICIENTE	PREÇO UNITÁRIO	TOTAL	
10042	AJUDANTE DE ELETRICISTA	SEINFRA	H	3,00000000	16,7700	50,3100
12312	ELETRICISTA	SEINFRA	H	3,00000000	20,7700	62,3100
12543	SERVENTE	SEINFRA	H	2,50000000	15,5500	38,8750
TOTAL Mão de Obra:					151,4950	

VALOR COM ENCARGOS: 229,58

VALOR BDI (28.35%): 65,09

VALOR COM BDI: 294,67

C0540 - CABO ISOLADO PVC 750V 2,5MM2 (M)

Material	FONTE	UNID	COEFICIENTE	PREÇO UNITÁRIO	TOTAL	
10356	CABO ISOLADO PVC 750V 2,5 MM2	SEINFRA	M	1,02000000	1,9600	1,9992
TOTAL Material:					1,9992	

Mão de Obra	FONTE	UNID	COEFICIENTE	PREÇO UNITÁRIO	TOTAL	
10042	AJUDANTE DE ELETRICISTA	SEINFRA	H	0,11000000	16,7700	1,8447
12312	ELETRICISTA	SEINFRA	H	0,11000000	20,7700	2,2847
TOTAL Mão de Obra:					4,1294	

VALOR COM ENCARGOS: 6,13

VALOR BDI (28.35%): 1,74

VALOR COM BDI: 7,87

Alexandre Leandro Frutuoso
Engenheiro Civil
RNP 04617458-2

C4371 - ARANDELA BLINDADA (UN)

Material	FONTE	UNID	COEFICIENTE	PREÇO UNITÁRIO	TOTAL
----------	-------	------	-------------	----------------	-------

RELATÓRIO ANALÍTICO - COMPOSIÇÕES DE CUSTOS



DESCRIÇÃO:	CONSTRUÇÃO DO VESTIÁRIO, LAVATÓRIO DE ANIMAIS E TANQUE E REFORMA DO PARQUE DO VAQUEIRO E TANQUE DO PARQUE DE EXPOSIÇÕES DE SENADOR POMPEU/CE	DATA : 27/07/2022	BDI : 28,35%	
LOCAL:	AVENIDA AUDIZIO VIEIRA DO NASCIMENTO, S/N, CARACARÁ	FONTES:	VERSÃO:	HORA:
CLIENTE:	PREFEITURA MUNICIPAL DE SENADOR POMPEU	SEINFRA	027.1 COM DESONERAÇÃO	83,85%
		SINAPI	2022/06 COM DESONERAÇÃO	84,68%
				47,76%
				47,05%
				07/2022

18223	ARANDELA BLINDADA	SEINFRA	UN	1,00000000	174,9600	174,9600
					TOTAL Material:	174,9600

Mão de Obra	FONTE	UNID	COEFICIENTE	PREÇO UNITÁRIO	TOTAL
10042 AJUDANTE DE ELETRICISTA	SEINFRA	H	0,93700000	16,7700	15,7135
12312 ELETRICISTA	SEINFRA	H	0,93700000	20,7700	19,4615
TOTAL Mão de Obra:					35,1750
VALOR COM ENCARGOS:					210,13
VALOR BDI (28.35%):					59,57
VALOR COM BDI:					269,70

C4945 - LUMINÁRIA CILÍNDRICA DE SOBREPOR COM SOQUETE E-27, ANEL DE ARREIMATE EM ALUMÍNIO ANODIZADO E PINTADO POR PROCESSO ELETROSTÁTICO, COM REFLETOR EM ALUMÍNIO ANODIZADO ALTO BRILHO, CONTROLE ANTIOFUSCAMENTO E LÂMPADA FLOUORESCENTE ELETRÔNICA COMPACTA 1 X 15W - COMPLETA (UN)

Material	FONTE	UNID	COEFICIENTE	PREÇO UNITÁRIO	TOTAL
19425 LUMINÁRIA CILÍNDRICA DE SOBREPOR COM SOQUETE E-27, ANEL DE ARREIMATE EM ALUMÍNIO ANODIZADO E PINTADO POR PROCESSO ELETROSTÁTICO, COM REFLETOR EM ALUMÍNIO ANODIZADO ALTO BRILHO, CONTROLE ANTIOFUSCAMENTO E LÂMPADA FLOUORESCENTE ELETRÔNICA COMPACTA 1 X 15W - COMPLETA	SEINFRA	UN	1,00000000	28,5500	28,5500
TOTAL Material:					28,5500

Mão de Obra	FONTE	UNID	COEFICIENTE	PREÇO UNITÁRIO	TOTAL
10042 AJUDANTE DE ELETRICISTA	SEINFRA	H	1,50000000	16,7700	25,1550
12312 ELETRICISTA	SEINFRA	H	1,50000000	20,7700	31,1550
TOTAL Mão de Obra:					56,3100
VALOR COM ENCARGOS:					84,86
VALOR BDI (28.35%):					24,06
VALOR COM BDI:					108,92

C0598 - CAIAÇÃO EM DUAS DEMÃOS COM SUPERCAL (M2)

Material	FONTE	UNID	COEFICIENTE	PREÇO UNITÁRIO	TOTAL
12496 SUPERCAL	SEINFRA	KG	0,30000000	1,1500	0,3450
TOTAL Material:					0,3450

Mão de Obra	FONTE	UNID	COEFICIENTE	PREÇO UNITÁRIO	TOTAL
12395 PINTOR	SEINFRA	H	0,20000000	20,7700	4,1540
TOTAL Mão de Obra:					4,1540
VALOR COM ENCARGOS:					4,50
VALOR BDI (28.35%):					1,28
VALOR COM BDI:					5,78

C1279 - ESMALTE DUAS DEMÃOS EM ESQUADRIAS DE FERRO (M2)

Material	FONTE	UNID	COEFICIENTE	PREÇO UNITÁRIO	TOTAL
10035 AGUARRAZ MINERAL	SEINFRA	L	0,03000000	17,1900	0,5157
11100 ESMALTE SINTETICO	SEINFRA	L	0,16000000	24,9900	3,9984
11346 LIXA PARA FERRO	SEINFRA	UN	0,30000000	1,6900	0,5070
12293 ZARCAO	SEINFRA	L	0,12000000	22,5800	2,7096

Alexandre Leandra Piumosi
Engenheiro Civil
RNP 06/17456-7

RELATÓRIO ANALÍTICO - COMPOSIÇÕES DE CUSTOS

COMISSÃO DE LICITAÇÃO
299
RUBRICAS
312
FIS
M
Subscri



PREFEITURA MUNICIPAL DE SENADOR POMPEU

DESCRIÇÃO:	CONSTRUÇÃO DO VESTIÁRIO, LAVATÓRIO DE ANIMAIS E TANQUE E REFORMA DO PARQUE DO VAQUEIRO E TANQUE DO PARQUE DE EXPOSIÇÕES DE SENADOR POMPEU/CE	DATA: 27/07/2022	BDI: 28,35%
LOCAL:	AVENIDA AUDIZIO VIEIRA DO NASCIMENTO, S/N, CARACARÁ	SEINFRA	VERSÃO
CLIENTE:	PREFEITURA MUNICIPAL DE SENADOR POMPEU	027,1 COM DESONERAÇÃO	HORA
		2022/06 COM DESONERAÇÃO	MES
			REF.

TOTAL Material: 7.7307

Mão de Obra	UNID	COEFICIENTE	PREÇO UNITÁRIO	TOTAL
10045 AJUDANTE DE PINTOR	SEINFRA H	0,80000000	16,7700	13,4160
12395 PINTOR	SEINFRA H	0,80000000	20,7700	16,6160
TOTAL Mão de Obra:				30,0320
VALOR COM ENCARGOS:				37,76
VALOR BDI (28.35%):				10,70
VALOR COM BDI:				48,46

C1628 - LIMPEZA GERAL (M2)				
Mão de Obra	UNID	COEFICIENTE	PREÇO UNITÁRIO	TOTAL
12543 SERVENTE	SEINFRA H	0,70000000	15,5500	10,8850
TOTAL Mão de Obra:				10,8850
VALOR COM ENCARGOS:				10,88
VALOR BDI (28.35%):				3,08
VALOR COM BDI:				13,96

C2784 - ESCAVAÇÃO MANUAL SOLO DE 1A.CAT. PROF. ATÉ 1.50m (M3)				
Mão de Obra	UNID	COEFICIENTE	PREÇO UNITÁRIO	TOTAL
12543 SERVENTE	SEINFRA H	2,65000000	15,5500	41,2075
TOTAL Mão de Obra:				41,2075
VALOR COM ENCARGOS:				41,21
VALOR BDI (28.35%):				11,68
VALOR COM BDI:				52,89

C0055 - ALVENARIA DE EMBASAMENTO DE TIJOLO COMUM, C/ARGAMASSA MISTA C/ CAL HIDRATADA (M3)				
Material	UNID	COEFICIENTE	PREÇO UNITÁRIO	TOTAL
10109 AREIA MEDIA	SEINFRA M3	0,31980000	67,5000	21,5865
10441 CAL HIDRATADA	SEINFRA KG	51,87000000	1,1000	57,0570
10805 CIMENTO PORTLAND	SEINFRA KG	51,87000000	0,5600	29,0472
12082 TIJOLO MACIÇO COMUM	SEINFRA UN	795,00000000	0,5800	461,1000
TOTAL Material:				568,7907
Mão de Obra	UNID	COEFICIENTE	PREÇO UNITÁRIO	TOTAL
12391 PEDREIRO	SEINFRA H	7,00000000	20,7700	145,3900
12543 SERVENTE	SEINFRA H	9,63000000	15,5500	149,7465
TOTAL Mão de Obra:				295,1365
VALOR COM ENCARGOS:				863,93
VALOR BDI (28.35%):				244,92
VALOR COM BDI:				1.108,85

Alexandre Leandro
Engenheiro Civil
RNP

C1607 - LASTRO DE CONCRETO IMPERMEABILIZADO E=6CM (M2)				
Material	UNID	COEFICIENTE	PREÇO UNITÁRIO	TOTAL



RELATÓRIO ANALÍTICO - COMPOSIÇÕES DE CUSTOS

DESCRIÇÃO:	CONSTRUÇÃO DO VESTIÁRIO, LAVATÓRIO DE ANIMAIS E TANQUE E REFORMA DO PARQUE DO VAQUEIRO E TANQUE DO PARQUE DE EXPOSIÇÕES DE SENADOR POMPEU/CE	DATA: 27/07/2022	BDI: 28,35%		
LOCAL:	AVENIDA AUDIZIO VIEIRA DO NASCIMENTO, S/N, CARACARÁ	VERSÃO	HORA	MES	REF.
CLIENTE:	PREFEITURA MUNICIPAL DE SENADOR POMPEU	SEINFRA	027,1 COM DESONERAÇÃO	83,85%	05/2021
		SEINFRA	2022/06 COM DESONERAÇÃO	84,68%	07/2022

10109	AREIA MEDIA	SEINFRA	M3	0,04060000	67,5000	2,7405
10280	BRITA	SEINFRA	M3	0,05270000	76,1900	4,0152
10805	CIMENTO PORTLAND	SEINFRA	KG	13,00000000	0,5600	7,2800
11249	IMPERMEABILIZANTE	SEINFRA	KG	1,20000000	5,4900	6,5880
TOTAL Material:						20,6237

Mão de Obra		FORTE	UNID	COEFICIENTE	PREÇO UNITÁRIO	TOTAL
12391	PEDREIRO	SEINFRA	H	0,40000000	20,7700	8,3080
12543	SERVENTE	SEINFRA	H	1,16000000	15,5500	18,0380
TOTAL Mão de Obra:						26,3460
VALOR COM ENCARGOS:						46,97
VALOR BDI (28.35%):						13,32
VALOR COM BDI:						60,29

C2180 - REGULARIZAÇÃO DE BASE C/ ARGAMASSA CIMENTO E AREIA S/ PENEIRAR, TRAÇO 1:5 - ESP= 3cm (M2)

Material		FORTE	UNID	COEFICIENTE	PREÇO UNITÁRIO	TOTAL
10109	AREIA MEDIA	SEINFRA	M3	0,03650000	67,5000	2,4638
10805	CIMENTO PORTLAND	SEINFRA	KG	8,76000000	0,5600	4,9056
TOTAL Material:						7,3694

Mão de Obra		FORTE	UNID	COEFICIENTE	PREÇO UNITÁRIO	TOTAL
12391	PEDREIRO	SEINFRA	H	0,25000000	20,7700	5,1925
12543	SERVENTE	SEINFRA	H	0,55000000	15,5500	8,5525
TOTAL Mão de Obra:						13,7450
VALOR COM ENCARGOS:						21,11
VALOR BDI (28.35%):						5,98
VALOR COM BDI:						27,09

12 - MURO CONTORNO DE ALVENARIA E CONCRETO (PILAR+CINTA), REBOCADO, SEM PINTURA (M2)

Equipamento		FORTE	UNID	COEFICIENTE	PREÇO UNITÁRIO	TOTAL
10682	BETONEIRA ELÉTRICA 580L (CHP)	SEINFRA	H	0,03000000	22,3108	0,6693
TOTAL Equipamento:						0,6693

Material		FORTE	UNID	COEFICIENTE	PREÇO UNITÁRIO	TOTAL
10103	ARAME RECOZIDO N.18 BWG	SEINFRA	KG	0,04000000	10,0500	0,4020
10108	AREIA GROSSA	SEINFRA	M3	0,08000000	74,7200	5,9776
10109	AREIA MEDIA	SEINFRA	M3	0,08500000	67,5000	5,7375
10163	AÇO CA-50	SEINFRA	KG	2,18000000	9,5000	20,7100
10280	BRITA	SEINFRA	M3	0,03000000	76,1900	2,2857
10805	CIMENTO PORTLAND	SEINFRA	KG	45,00000000	0,5600	25,2000
11600	PEDRA DE MÃO (RACHÃO)	SEINFRA	M3	0,15000000	66,0600	9,9090
11605	PEDRISCO	SEINFRA	M3	0,01000000	73,9000	0,7390
11917	TABUA DE 1" - L = 12cm	SEINFRA	M	0,45000000	5,7600	2,5920
12081	TIJOLO CERÂMICO FURADO 9X19X19CM	SEINFRA	UN	25,00000000	0,6800	17,0000
12082	TIJOLO MACIÇO COMUM	SEINFRA	UN	18,00000000	0,5800	10,4400
TOTAL Material:						100,8928

Leandro Frutuoso
Engenheiro Civil
RNS 06/417456-2

RELATÓRIO ANALÍTICO - COMPOSIÇÕES DE CUSTOS



PREFEITURA MUNICIPAL DE SENADOR POMPEU

DESCRIÇÃO:	CONSTRUÇÃO DO VESTIÁRIO, LAVATÓRIO DE ANIMAIS E TANQUE E REFORMA DO PARQUE DO VAQUEIRO E TANQUE DO PARQUE DE EXPOSIÇÕES DE SENADOR POMPEU/CE	DATA: 27/07/2022	BDI: 28,35%		
LOCAL:	AVENIDA AUDIZIO VIEIRA DO NASCIMENTO, S/N, CARACARÁ	FONTES:	VERSÃO:	HORA:	MES:
CLIENTE:	PREFEITURA MUNICIPAL DE SENADOR POMPEU	SEINFRA	027.1 COM DESONERAÇÃO	83,85%	47,76%
		SINAPI	2022/06 COM DESONERAÇÃO	84,68%	47,05%
					REF. 07/2022

COMISSÃO DE LICITAÇÃO
FIS
301
Rubrica
314
n

Mão de Obra	DESCRÇÃO	FONTE	UNID	COEFICIENTE	PREÇO UNITÁRIO	TOTAL
10040	AJUDANTE DE ARMADOR/FERREIRO	SEINFRA	H	0,15000000	16,7700	2.5155
10121	ARMADOR/FERREIRO	SEINFRA	H	0,15000000	20,7700	3,1155
12391	PEDREIRO	SEINFRA	H	3,20000000	20,7700	66.4640
12543	SERVENTE	SEINFRA	H	5,20000000	15,5500	80,8600
TOTAL Mão de Obra:						152,9550
VALOR COM ENCARGOS:						254,62
VALOR BDI (28.35%):						72,18
VALOR COM BDI:						326,80

C3438 - ARMADOR TIPO RABO DE ANDORINHA - ARGOLA FECHADA (UN)

Material	DESCRÇÃO	FONTE	UNID	COEFICIENTE	PREÇO UNITÁRIO	TOTAL
01108	AREIA GROSSA	SEINFRA	M3	0,02400000	74,7200	1,7933
10805	CIMENTO PORTLAND	SEINFRA	KG	0,80000000	0,5600	0,4480
16223	ARMADOR TIPO RABO DE ANDORINHA	SEINFRA	UN	1,00000000	14,0300	14,0300
TOTAL Material:						16,2713

Mão de Obra	DESCRÇÃO	FONTE	UNID	COEFICIENTE	PREÇO UNITÁRIO	TOTAL
12391	PEDREIRO	SEINFRA	H	0,15000000	20,7700	3,1155
12543	SERVENTE	SEINFRA	H	0,30000000	15,5500	4,6650
TOTAL Mão de Obra:						7,7805
VALOR COM ENCARGOS:						24,05
VALOR BDI (28.35%):						6,82
VALOR COM BDI:						30,87

C4000 - TORNEIRA TIPO JARDIM CROMADA (UN)

Material	DESCRÇÃO	FONTE	UNID	COEFICIENTE	PREÇO UNITÁRIO	TOTAL
180	FITA DE VEDAÇÃO	SEINFRA	M	1,00000000	0,2800	0,2800
17496	TORNEIRA P/ JARDIM CROMADA	SEINFRA	UN	1,00000000	53,4000	53,4000
TOTAL Material:						53,6800

Mão de Obra	DESCRÇÃO	FONTE	UNID	COEFICIENTE	PREÇO UNITÁRIO	TOTAL
10043	AJUDANTE DE ENCANADOR	SEINFRA	H	0,50000000	16,7700	8,3850
12320	ENCANADOR	SEINFRA	H	0,25000000	20,3200	5,0800
TOTAL Mão de Obra:						13,4650
VALOR COM ENCARGOS:						67,15
VALOR BDI (28.35%):						19,04
VALOR COM BDI:						86,19

C1803 - MURETA C/TIJOLO MACIÇO, REBOCADA, INCL. FUNDAÇÕES (M2)

Material	DESCRÇÃO	FONTE	UNID	COEFICIENTE	PREÇO UNITÁRIO	TOTAL
10109	AREIA MEDIA	SEINFRA	M3	0,16850000	67,5000	11,3738
10441	CAL HIDRATADA	SEINFRA	KG	17,90800000	1,1000	19,6988
10805	CIMENTO PORTLAND	SEINFRA	KG	31,04800000	0,5600	17,3869
11600	PEDRA DE MÃO (RACHÃO)	SEINFRA	M3	0,13900000	66,0600	9,1163

Alexandre Leandrinho
Engenheiro Civil
RNP 08/417456-2

A.C.

RELATÓRIO ANALÍTICO - COMPOSIÇÕES DE CUSTOS



DESCRIÇÃO:	CONSTRUÇÃO DO VESTIÁRIO, LAVATÓRIO DE ANIMAIS E TANQUE E REFORMA DO PARQUE DO VAQUEIRO E TANQUE DO PARQUE DE EXPOSIÇÕES DE SENADOR POMPEU/CE	DATA : 27/07/2022		BDI : 28,35%	
		FONTE	VERSÃO	HORA	MES
LOCAL:	AVENIDA AUDIZIO VIEIRA DO NASCIMENTO, SN, CARACARÁ	SEINFRA	927.1 COM DESONERAÇÃO	83,85%	47,05% 05/2021
CLIENTE:	PREFEITURA MUNICIPAL DE SENADOR POMPEU	SEINFRA	2022/06 COM DESONERAÇÃO	84,68%	47,05% 05/2021

12082	TIJOLO MACIÇO COMUM	SEINFRA	UN	174,90000000	0,5800	101,4420
TOTAL Material:						158,0178

Mão de Obra	FONTE	UNID	COEFICIENTE	PREÇO UNITÁRIO	TOTAL
12391 PEDREIRO	SEINFRA	H	3,86000000	20,7700	80,1722
12543 SERVENTE	SEINFRA	H	6,32000000	15,5500	98,2760
TOTAL Mão de Obra:					178,4482

VALOR COM ENCARGOS: 337,47

VALOR BDI (28.35%): 95,67

VALOR COM BDI: 433,14

C1608 - LASTRO DE CONCRETO IMPERMEABILIZADO E=8CM (M2)

Equipamento	FONTE	UNID	COEFICIENTE	PREÇO UNITÁRIO	TOTAL
10682 BETONEIRA ELÉTRICA 580L (CHP)	SEINFRA	H	0,05700000	22,3108	1,2717
TOTAL Equipamento:					1,2717

Material	FONTE	UNID	COEFICIENTE	PREÇO UNITÁRIO	TOTAL
10109 AREIA MEDIA	SEINFRA	M3	0,05410000	67,5000	3,6518
10280 BRITA	SEINFRA	M3	0,07020000	76,1900	5,3485
10805 CIMENTO PORTLAND	SEINFRA	KG	18,00000000	0,5600	10,0800
11249 IMPERMEABILIZANTE	SEINFRA	KG	1,60000000	5,4900	8,7840
TOTAL Material:					27,8643

Mão de Obra	FONTE	UNID	COEFICIENTE	PREÇO UNITÁRIO	TOTAL
12391 PEDREIRO	SEINFRA	H	0,50000000	20,7700	10,3850
12543 SERVENTE	SEINFRA	H	1,80000000	15,5500	27,9900
TOTAL Mão de Obra:					38,3750

VALOR COM ENCARGOS: 67,51

VALOR BDI (28.35%): 19,14

VALOR COM BDI: 86,65

C1070 - DEMOLIÇÃO DE REVESTIMENTO C/ARGAMASSA (M2)

Mão de Obra	FONTE	UNID	COEFICIENTE	PREÇO UNITÁRIO	TOTAL
12391 PEDREIRO	SEINFRA	H	0,05000000	20,7700	1,0385
12543 SERVENTE	SEINFRA	H	0,50000000	15,5500	7,7750
TOTAL Mão de Obra:					8,8135

VALOR COM ENCARGOS: 8,81

VALOR BDI (28.35%): 2,50

VALOR COM BDI: 11,31

C1066 - DEMOLIÇÃO DE PISO CIMENTADO SOBRE LASTRO DE CONCRETO (M2)

Mão de Obra	FONTE	UNID	COEFICIENTE	PREÇO UNITÁRIO	TOTAL
12391 PEDREIRO	SEINFRA	H	0,13000000	20,7700	2,7001
12543 SERVENTE	SEINFRA	H	1,30000000	15,5500	20,2150
TOTAL Mão de Obra:					22,9151

Alexandre Leandro Brito
Engenheiro Civil
RNP 06417458-9

RELATÓRIO ANALÍTICO - COMPOSIÇÕES DE CUSTOS

SEMPRE COMISSÃO DE FISCALIZAÇÃO
316
w
Rubrica



DESCRIÇÃO:	CONSTRUÇÃO DO VESTIÁRIO, LAVATÓRIO DE ANIMAIS E TANQUE E REFORMA DO PARQUE DO VAQUEIRO E TANQUE DO PARQUE DE EXPOSIÇÕES DE SENADOR POMPEU/CE	DATA : 27/07/2022		BDI : 28,35%		
		FONTE	VERSÃO	HORA	MES	REF.
		SEINFRA	027.1 COM DESONERAÇÃO	83,85%	47,76%	06/2022
LOCAL:	AVENIDA AUDIZIO VIEIRA DO NASCIMENTO, S/N, CARACARÁ	SINAPI	2022/06 COM DESONERAÇÃO	84,68%	47,05%	07/2022
CLIENTE:	PREFEITURA MUNICIPAL DE SENADOR POMPEU					

VALOR COM ENCARGOS: 22,92
VALOR BDI (28,35%): 6,50
VALOR COM BDI: 29,42

C2210 - RETIRADA DE PORTAS E JANELAS, INCLUSIVE BATENTES (M2)

Mão de Obra	FONTE	UNID	COEFICIENTE	PREÇO UNITÁRIO	TOTAL
I2391 PEDREIRO	SEINFRA	H	0,08000000	20,7700	1,6616
I2543 SERVENTE	SEINFRA	H	0,80000000	15,5500	12,4400
TOTAL Mão de Obra:					14,1016

VALOR COM ENCARGOS: 14,10
VALOR BDI (28,35%): 4,00
VALOR COM BDI: 18,10

C0073 - ALVENARIA DE TIJOLO CERÂMICO FURADO (9x19x19)cm C/ARGAMASSA MISTA DE CAL HIDRATADA ESP.=10cm (1:2:8) (M2)

Material	FONTE	UNID	COEFICIENTE	PREÇO UNITÁRIO	TOTAL
I0109 AREIA MEDIA	SEINFRA	M3	0,01500000	67,5000	1,0125
I0441 CAL HIDRATADA	SEINFRA	KG	2,18000000	1,1000	2,3980
I0805 CIMENTO PORTLAND	SEINFRA	KG	2,18000000	0,5600	1,2208
I2081 TIJOLO CERÂMICO FURADO 9X19X19CM	SEINFRA	UN	25,00000000	0,6800	17,0000
TOTAL Material:					21,6313

Mão de Obra	FONTE	UNID	COEFICIENTE	PREÇO UNITÁRIO	TOTAL
I2391 PEDREIRO	SEINFRA	H	1,00000000	20,7700	20,7700
I2543 SERVENTE	SEINFRA	H	1,12000000	15,5500	17,4160
TOTAL Mão de Obra:					38,1860

VALOR COM ENCARGOS: 59,82
VALOR BDI (28,35%): 16,96
VALOR COM BDI: 76,78

C0079 - AMARRAÇÃO EM PAREDES, COM FERRO (UN)

Material	FONTE	UNID	COEFICIENTE	PREÇO UNITÁRIO	TOTAL
I0113 ARGAMASSA COLANTE PRÉ-MISTURADA	SEINFRA	KG	6,50000000	1,2200	7,9300
I0163 AÇO CA-50	SEINFRA	KG	3,40000000	9,5000	32,3000
TOTAL Material:					40,2300

Mão de Obra	FONTE	UNID	COEFICIENTE	PREÇO UNITÁRIO	TOTAL
I0037 AJUDANTE	SEINFRA	H	0,80000000	16,7700	13,4160
I2391 PEDREIRO	SEINFRA	H	2,50000000	20,7700	51,9250
I2543 SERVENTE	SEINFRA	H	3,50000000	15,5500	54,4250
TOTAL Mão de Obra:					119,7660

VALOR COM ENCARGOS: 160,00
VALOR BDI (28,35%): 45,36
VALOR COM BDI: 205,36

Alexandre Leandro FRUTOSI
Engenheiro Civil
RNP 081417456-2

A

RELATÓRIO ANALÍTICO - COMPOSIÇÕES DE CUSTOS



DESCRIÇÃO:	CONSTRUÇÃO DO VESTIÁRIO, LAVATÓRIO DE ANIMAIS E TANQUE E REFORMA DO PARQUE DO VAQUEIRO E TANQUE DO PARQUE DE EXPOSIÇÕES DE SENADOR POMPEU/CE	DATA : 27/07/2022		BDI : 28,35%		
		FONTES	VERSÃO	HORA	MES	DESCRIÇÃO
LOCAL:	AVENIDA AUDIZIO VIEIRA DO NASCIMENTO, S/N, CARACARÁ	SEINFRA	027.1 COM DESONERAÇÃO	83,85%	47,76%	06/2021
		SINAPI	2022/06 COM DESONERAÇÃO	84,68%	47,05%	07/2022
CLIENTE:	PREFEITURA MUNICIPAL DE SENADOR POMPEU					

204
 317
 2
 R. ...
 ...
 ...

C1993 - PORTA TIPO FICHA EMBUTIDA (S/ACESSÓRIOS) (M2)

Material	FONTE	UNID	COEFICIENTE	PREÇO UNITÁRIO	TOTAL
11705 PORTA DE FICHA EMBUTIDA	SEINFRA	M2	1,00000000	268,7800	268,7800
TOTAL Material:					268,7800

Mão de Obra	FONTE	UNID	COEFICIENTE	PREÇO UNITÁRIO	TOTAL
10041 AJUDANTE DE CARPINTEIRO	SEINFRA	H	2,02000000	16,7700	33,8754
10498 CARPINTEIRO	SEINFRA	H	2,02000000	20,7700	41,9554
TOTAL Mão de Obra:					75,8308

VALOR COM ENCARGOS: 344,61
VALOR BDI (28.35%): 97,70
VALOR COM BDI: 442,31

C1408 - FORRAMENTO OU BATENTE DE MADEIRA (M)

Material	FONTE	UNID	COEFICIENTE	PREÇO UNITÁRIO	TOTAL
11590 PARAFUSO PARA MADEIRA DE 80MM	SEINFRA	UN	2,00000000	0,2700	0,5400
11724 PREGO	SEINFRA	KG	0,04000000	15,5400	0,6216
11919 TACO PARA FIXAÇÃO DE BATENTE/RODAPÉ	SEINFRA	UN	1,00000000	1,3800	1,3800
18274 FORRAMENTO OU BATENTE DE MADEIRA, L = 15 cm	SEINFRA	CJ	0,20000000	123,4500	24,6900
TOTAL Material:					27,2316

Mão de Obra	FONTE	UNID	COEFICIENTE	PREÇO UNITÁRIO	TOTAL
10041 AJUDANTE DE CARPINTEIRO	SEINFRA	H	0,30000000	16,7700	5,0310
10498 CARPINTEIRO	SEINFRA	H	0,30000000	20,7700	6,2310
TOTAL Mão de Obra:					11,2620

VALOR COM ENCARGOS: 38,49
VALOR BDI (28.35%): 10,91
VALOR COM BDI: 49,40

C1365 - FERROLHO DE SOBREPOR OU EMBUTIR MÉDIO (UN)

Material	FONTE	UNID	COEFICIENTE	PREÇO UNITÁRIO	TOTAL
11163 FERROLHO DE SOBREPOR OU EMBUTIR MEDIO	SEINFRA	UN	1,00000000	12,5600	12,5600
11587 PARAFUSO PARA MADEIRA 1 3/4"X10MM	SEINFRA	UN	4,00000000	0,1500	0,6000
TOTAL Material:					13,1600

Mão de Obra	FONTE	UNID	COEFICIENTE	PREÇO UNITÁRIO	TOTAL
10041 AJUDANTE DE CARPINTEIRO	SEINFRA	H	0,35000000	16,7700	5,8695
TOTAL Mão de Obra:					5,8695

VALOR COM ENCARGOS: 19,03
VALOR BDI (28.35%): 5,40
VALOR COM BDI: 24,43

Alexandre Leandro Furtoso
 Engenheiro Civil
 RNP 08/417456-9

C4588 - DOBRADIÇA DE FERRO (PADRÃO POPULAR) (UN)

Material	FONTE	UNID	COEFICIENTE	PREÇO UNITÁRIO	TOTAL
----------	-------	------	-------------	----------------	-------

A...

RELATÓRIO ANALÍTICO - COMPOSIÇÕES DE CUSTOS



DESCRIÇÃO:	CONSTRUÇÃO DO VESTIÁRIO, LAVATÓRIO DE ANIMAIS E TANQUE E REFORMA DO PARQUE DO VAQUEIRO E TANQUE DO PARQUE DE EXPOSIÇÕES DE SENADOR POMPEU/CE	DATA : 27/07/2022	BDI : 28,35%		
LOCAL:	AVENIDA AUDIZIO VIEIRA DO NASCIMENTO, S/N, CARACARÁ	FONTES:	VERSÃO:	HORA:	MES:
CLIENTE:	PREFEITURA MUNICIPAL DE SENADOR POMPEU	SEINFRA	027.1 COM DESONERAÇÃO	83,85%	05/2021
		SINAPI	2022/06 COM DESONERAÇÃO	84,88%	07/2022



11587	PARAFUSO PARA MADEIRA 1 3/4"X10MM	SEINFRA	UN	6,00000000	0,1500	0,9000
12311	DOBRADIÇA DE FERRO 3 x 2 1/2" (PADRÃO POPULAR)	SEINFRA	UN	1,00000000	14,3600	14,3600
TOTAL Material:						15,2600

Mão de Obra	DESCRIÇÃO	FONTE	UNID	COEFICIENTE	PREÇO UNITÁRIO	TOTAL
10041	AJUDANTE DE CARPINTEIRO	SEINFRA	H	0,25000000	16,7700	4,1925
10498	CARPINTEIRO	SEINFRA	H	0,25000000	20,7700	5,1925
TOTAL Mão de Obra:						9,3850
VALOR COM ENCARGOS:						24,65
VALOR BDI (28.35%):						6,99
VALOR COM BDI:						31,64

1586 - CADEADO MÉDIO (UN)

Material	DESCRIÇÃO	FONTE	UNID	COEFICIENTE	PREÇO UNITÁRIO	TOTAL
10400	CADEADO MEDIO	SEINFRA	UN	1,00000000	22,3300	22,3300
TOTAL Material:						22,3300
VALOR COM ENCARGOS:						22,33
VALOR BDI (28.35%):						6,33
VALOR COM BDI:						28,66

C4459 - MADEIRAMENTO P/ TELHA CERÂMICA - (RIPA, CAIBRO) (M2)

Material	DESCRIÇÃO	FONTE	UNID	COEFICIENTE	PREÇO UNITÁRIO	TOTAL
10405	CAIBRO DE 2"x1"	SEINFRA	M	3,50000000	5,7300	20,0550
11724	PREGO	SEINFRA	KG	0,10000000	15,5400	1,5540
11824	RIPA DE PEROBA (MADEIRA DE 1A QUALIDADE) DE 1X5CM	SEINFRA	M	3,50000000	1,3500	4,7250
TOTAL Material:						26,3340

Mão de Obra	DESCRIÇÃO	FONTE	UNID	COEFICIENTE	PREÇO UNITÁRIO	TOTAL
10041	AJUDANTE DE CARPINTEIRO	SEINFRA	H	0,70000000	16,7700	11,7390
10498	CARPINTEIRO	SEINFRA	H	0,70000000	20,7700	14,5390
TOTAL Mão de Obra:						26,2780
VALOR COM ENCARGOS:						52,61
VALOR BDI (28.35%):						14,91
VALOR COM BDI:						67,52

C2678 - VIGA DE MADEIRA MACIÇA 6" X 3" (M)

Material	DESCRIÇÃO	FONTE	UNID	COEFICIENTE	PREÇO UNITÁRIO	TOTAL
11731	PREGO 10x23 (3" x 9) (APROXIMADAMENTE 136UN/KG)	SEINFRA	KG	0,30000000	14,0400	4,2120
12367	LINHA DE MADEIRA DE LEI DE 6"x3"	SEINFRA	M	1,00000000	26,7800	26,7800
TOTAL Material:						30,9920

Mão de Obra	DESCRIÇÃO	FONTE	UNID	COEFICIENTE	PREÇO UNITÁRIO	TOTAL
10041	AJUDANTE DE CARPINTEIRO	SEINFRA	H	0,75000000	16,7700	12,5775
10498	CARPINTEIRO	SEINFRA	H	0,75000000	20,7700	15,5775
TOTAL Mão de Obra:						28,1550

Alexandre Leandri
Engenheiro de
RND

RELATÓRIO ANALÍTICO - COMPOSIÇÕES DE CUSTOS



DESCRIÇÃO:	CONSTRUÇÃO DO VESTIÁRIO, LAVATÓRIO DE ANIMAIS E TANQUE E REFORMA DO PARQUE DO VAQUEIRO E TANQUE DO PARQUE DE EXPOSIÇÕES DE SENADOR POMPEU
LOCAL:	AVENIDA AUDIZIO VIEIRA DO NASCIMENTO, SN, CARACARÁ
CLIENTE:	PREFEITURA MUNICIPAL DE SENADOR POMPEU

DATA : 27/07/2022		BDI : 28,35%	
FONTE	VERSÃO	HORA	MES
SEINFRA	027.1 COM DESONERAÇÃO	83,85%	47,76%
SINAPI	2022/06 COM DESONERAÇÃO	84,68%	47,05%

COMISSÃO DE LICITAÇÃO DE LICITACIONAL Nº 306/2022
Rubrica 319 M

VALOR COM ENCARGOS: 59,15
VALOR BDI (28,35%): 16,77
VALOR COM BDI: 75,92

C2200 - RETELHAMENTO C/ TELHA CERÂMICA ATE 20% NOVA (M2)

Material	FONTE	UNID	COEFICIENTE	PREÇO UNITÁRIO	TOTAL
12045 TELHA CERÂMICA COLONIAL	SEINFRA	UN	6,00000000	0,7100	4,2600
TOTAL Material:					4,2600

Mão de Obra	FONTE	UNID	COEFICIENTE	PREÇO UNITÁRIO	TOTAL
12391 PEDREIRO	SEINFRA	H	1,10000000	20,7700	22,8470
12543 SERVENTE	SEINFRA	H	1,10000000	15,5500	17,1050
TOTAL Mão de Obra:					39,9520

VALOR COM ENCARGOS: 44,21
VALOR BDI (28,35%): 12,53
VALOR COM BDI: 56,74

C2203 - RETELHAMENTO C/ TELHA FIBROCIMENTO MAT. DE FIXAÇÃO (M2)

Material	FONTE	UNID	COEFICIENTE	PREÇO UNITÁRIO	TOTAL
10853 CONJUNTO VEDAÇÃO ELASTICA	SEINFRA	UN	1,42000000	0,5500	0,7810
11514 MASSA DE VEDAÇÃO	SEINFRA	KG	0,15000000	29,5700	4,4355
11574 PARAFUSO COM ROSCA SOBERBA 8X180MM	SEINFRA	UN	1,42000000	1,7400	2,4708
TOTAL Material:					7,6873

Mão de Obra	FONTE	UNID	COEFICIENTE	PREÇO UNITÁRIO	TOTAL
10047 AJUDANTE DE TELHADISTA	SEINFRA	H	0,75000000	16,7700	12,5775
12070 TELHADISTA	SEINFRA	H	0,75000000	20,7700	15,5775
TOTAL Mão de Obra:					28,1550

VALOR COM ENCARGOS: 35,84
VALOR BDI (28,35%): 10,16
VALOR COM BDI: 46,00

C2445 - TELHA DE FIBROCIMENTO ONDULADA E=6mm , INCLINAÇÃO 27% (M2)

Material	FONTE	UNID	COEFICIENTE	PREÇO UNITÁRIO	TOTAL
10853 CONJUNTO VEDAÇÃO ELASTICA	SEINFRA	UN	1,42000000	0,5500	0,7810
11571 PARAFUSO COM ROSCA SOBERBA 8X110MM	SEINFRA	UN	1,42000000	1,1000	1,5620
12059 TELHA FIBROCIMENTO ONDULADA - 6MM	SEINFRA	M2	1,15000000	27,7700	31,9355
TOTAL Material:					34,2785

Mão de Obra	FONTE	UNID	COEFICIENTE	PREÇO UNITÁRIO	TOTAL
10047 AJUDANTE DE TELHADISTA	SEINFRA	H	0,22000000	16,7700	3,6894
12070 TELHADISTA	SEINFRA	H	0,22000000	20,7700	4,5694
TOTAL Mão de Obra:					8,2588

VALOR COM ENCARGOS: 42,54
VALOR BDI (28,35%): 12,06

Alexandre Leandro Frutuoso
Engenheiro Civil
RNP 06717456-2

RELATÓRIO ANALÍTICO - COMPOSIÇÕES DE CUSTOS



DESCRIÇÃO:	CONSTRUÇÃO DO VESTIÁRIO, LAVATÓRIO DE ANIMAIS E TANQUE E REFORMA DO PARQUE DO VAQUEIRO E TANQUE DO PARQUE DE EXPOSIÇÕES DE SENADOR POMPEU/CE	DATA: 27/07/2022		BDI: 28,35%		
		FONTES:	VERSÃO:	HORA:	MES:	RUBRICA:
		SEINFRA	027.1 COM DESONERAÇÃO	83,85%	47,76%	05/2021
LOCAL:	AVENIDA AUDIZIO VIEIRA DO NASCIMENTO, S/N, CARACARÁ	SINAPI	2022/06 COM DESONERAÇÃO	84,68%	47,05%	07/2022
CLIENTE:	PREFEITURA MUNICIPAL DE SENADOR POMPEU					

VALOR COM BDI: 54,60

320
u
RUBRICA

C1000 - CUMEEIRA NORMAL DE FIBROCIMENTO P/TELHA ONDULADA (M)

Material	FONTE	UNID	COEFICIENTE	PREÇO UNITÁRIO	TOTAL
10924 CUMEEIRA FIBROCIMENTO NORMAL (ONDULADA)	SEINFRA	M	0,94800000	31,7000	30,0516
TOTAL Material:					30,0516

Mão de Obra	FONTE	UNID	COEFICIENTE	PREÇO UNITÁRIO	TOTAL
10047 AJUDANTE DE TELHADISTA	SEINFRA	H	0,12000000	16,7700	2,0124
12070 TELHADISTA	SEINFRA	H	0,12000000	20,7700	2,4924
TOTAL Mão de Obra:					4,5048

VALOR COM ENCARGOS: 34,56

VALOR BDI (28.35%): 9,80

VALOR COM BDI: 44,36

C3037 - REBOCO C/ ARGAMASSA DE CIMENTO E AREIA PENEIRADA, TRAÇO 1:4 (M2)

Mão de Obra	FONTE	UNID	COEFICIENTE	PREÇO UNITÁRIO	TOTAL
12391 PEDREIRO	SEINFRA	H	0,60000000	20,7700	12,4620
12543 SERVENTE	SEINFRA	H	0,60000000	15,5500	9,3300
TOTAL Mão de Obra:					21,7920

Serviço	FONTE	UNID	COEFICIENTE	PREÇO UNITÁRIO	TOTAL
C0165 ARGAMASSA DE CIMENTO E AREIA PEN. TRAÇO 1:4	SEINFRA	M3	0,02500000	791,0800	19,7770
TOTAL Serviço:					19,7770

VALOR COM ENCARGOS: 41,57

VALOR BDI (28.35%): 11,79

VALOR COM BDI: 53,36

C4601 - PISO CIMENTADO COM ARGAMASSA DE CIMENTO E AREIA S/ PENEIRAR ESP. 2,0 cm (M2)

Material	FONTE	UNID	COEFICIENTE	PREÇO UNITÁRIO	TOTAL
10109 AREIA MEDIA	SEINFRA	M3	0,02430000	67,5000	1,6403
10805 CIMENTO PORTLAND	SEINFRA	KG	7,31000000	0,5600	4,0936
TOTAL Material:					5,7339

Mão de Obra	FONTE	UNID	COEFICIENTE	PREÇO UNITÁRIO	TOTAL
12391 PEDREIRO	SEINFRA	H	1,00000000	20,7700	20,7700
12543 SERVENTE	SEINFRA	H	1,15000000	15,5500	17,8825
TOTAL Mão de Obra:					38,6525

Alexandre Leandro FARIAS
Engenheiro Civil
RNP 0672/17859,9

VALOR COM ENCARGOS: 44,39

VALOR BDI (28.35%): 12,58

VALOR COM BDI: 56,97

C3598 - LAVATÓRIO DE LOUÇA BRANCA S/COLUNA C/TORNEIRA PLÁSTICA E ACESSÓRIOS - PADRÃO POPULAR (UN)

Material	FONTE	UNID	COEFICIENTE	PREÇO UNITÁRIO	TOTAL
11092 ENGATE DE PVC	SEINFRA	UN	1,00000000	5,4500	5,4500

A.?

RELATÓRIO ANALÍTICO - COMPOSIÇÕES DE CUSTOS



DESCRIÇÃO:	CONSTRUÇÃO DO VESTIÁRIO, LAVATÓRIO DE ANIMAIS E TANQUE E REFORMA DO PARQUE DO VAQUEIRO E TANQUE DO PARQUE DE EXPOSIÇÕES DE SENADOR POMPEU/CE	DATA: 27/07/2022	BDI: 28,35%		
LOCAL:	AVENIDA AUDIZIO VIEIRA DO NASCIMENTO, S/N, CARACARÁ	FORTE	VERSÃO	HORA	MES
CLIENTE:	PREFEITURA MUNICIPAL DE SENADOR POMPEU	SEINFRA	027.1 COM DESONERAÇÃO	83,85%	47,78%
		SINAPI	2022/06 COM DESONERAÇÃO	84,68%	47,05%

I1344	LAVATÓRIO DE LOUÇA BRANCA SEM COLUNA	SEINFRA	UN	1,00000000	96,9100	96,9100
I2420	SIFÃO PVC 1.1/2" PARA LAVATORIO	SEINFRA	UN	1,00000000	13,8900	13,8900
I2483	PARAFUSO DE FIXAÇÃO 8MM	SEINFRA	UN	4,00000000	0,6800	2,7200
I6122	TORNEIRA DE PLÁSTICO CURTA DE 1/2" (PADRÃO MUTIRÃO)	SEINFRA	UN	1,00000000	10,2900	10,2900
TOTAL Material:					129,2600	129,2600

Mão de Obra	FORTE	UNID	COEFICIENTE	PREÇO UNITÁRIO	TOTAL
I0043 AJUDANTE DE ENCANADOR	SEINFRA	H	2,75000000	16,7700	46,1175
I2320 ENCANADOR	SEINFRA	H	2,75000000	20,3200	55,8800
TOTAL Mão de Obra:					101,9975

VALOR COM ENCARGOS:	231,26
VALOR BDI (28,35%):	65,56
VALOR COM BDI:	296,82

C4630 - REINSTALAÇÃO DE PONTO HIDRÁULICO, MATERIAL E EXECUÇÃO (PT)

Material	FORTE	UNID	COEFICIENTE	PREÇO UNITÁRIO	TOTAL
I0108 AREIA GROSSA	SEINFRA	M3	0,00170000	74,7200	0,1270
I0441 CAL HIDRATADA	SEINFRA	KG	1,25000000	1,1000	1,3750
I0805 CIMENTO PORTLAND	SEINFRA	KG	1,25000000	0,5600	0,7000
I0884 COTOVELO PVC SOLDÁVEL DE 25MM	SEINFRA	UN	1,00000000	0,5900	0,5900
I0885 COTOVELO PVC SOLDÁVEL DE 32MM	SEINFRA	UN	1,00000000	1,7600	1,7600
I1293 JOELHO PVC ROSCAVEL DE 1"	SEINFRA	UN	1,00000000	4,9800	4,9800
I1412 LUVA PVC SOLDÁVEL DE 32MM	SEINFRA	UN	1,00000000	1,5500	1,5500
I1426 LUVA REDUÇÃO PVC SOLDÁVEL DE 32X25MM	SEINFRA	UN	1,00000000	2,9600	2,9600
I1973 TE PVC SOLDÁVEL 32MM	SEINFRA	UN	1,00000000	3,3300	3,3300
I2200 TUBO PVC SOLDÁVEL DE 25MM (3/4")	SEINFRA	M	1,20000000	2,9900	3,5880
I2201 TUBO PVC SOLDÁVEL DE 32MM (1")	SEINFRA	M	1,20000000	6,7100	8,0520
TOTAL Material:					29,0120

Mão de Obra	FORTE	UNID	COEFICIENTE	PREÇO UNITÁRIO	TOTAL
I0043 AJUDANTE DE ENCANADOR	SEINFRA	H	1,50000000	16,7700	25,1550
I2320 ENCANADOR	SEINFRA	H	1,50000000	20,3200	30,4800
I2543 SERVENTE	SEINFRA	H	1,25000000	15,5500	19,4375
TOTAL Mão de Obra:					75,0725

VALOR COM ENCARGOS:	104,08
VALOR BDI (28,35%):	29,51
VALOR COM BDI:	133,59

C4631 - REINSTALAÇÃO DE PONTO SANITÁRIO, MATERIAL E EXECUÇÃO (PT)

Material	FORTE	UNID	COEFICIENTE	PREÇO UNITÁRIO	TOTAL
I0108 AREIA GROSSA	SEINFRA	M3	0,00200000	74,7200	0,1494
I0441 CAL HIDRATADA	SEINFRA	KG	1,50000000	1,1000	1,6500
I0805 CIMENTO PORTLAND	SEINFRA	KG	1,50000000	0,5600	0,8400
I1282 JOELHO PVC PARA ESGOTO DE 100MM	SEINFRA	UN	1,00000000	6,1600	6,1600
I1283 JOELHO PVC PARA ESGOTO DE 40MM	SEINFRA	UN	1,00000000	1,3900	1,3900

Alexandre Leão de Freitas
Engenheiro Civil
RNP 067417288-2



PREFEITURA MUNICIPAL DE SENADOR POMPEU

RELATÓRIO ANALÍTICO - COMPOSIÇÕES DE CUSTOS

DESCRIÇÃO:	CONSTRUÇÃO DO VESTIÁRIO, LAVATÓRIO DE ANIMAIS E TANQUE E REFORMA DO PARQUE DO VAQUEIRO E TANQUE DO PARQUE DE EXPOSIÇÕES DE SENADOR POMPEU/CE	DATA : 27/07/2022	BDI : 28,35%
LOCAL:	AVENIDA AUDIZIO VIEIRA DO NASCIMENTO, SN, CARACARÁ	SEINFRA	027.1 COM DESONERAÇÃO
CLIENTE:	PREFEITURA MUNICIPAL DE SENADOR POMPEU	SEINFRA	202206 COM DESONERAÇÃO
		VERSÃO	HORA
			47,78%
			84,68%
			47,05%
			05/2021
			07/2022

322
 322
 322
 Rubrica

11284	JOELHO PVC PARA ESGOTO DE 50MM	SEINFRA	UN	1,00000000	1,8600	1,8600
12012	TE PVC PARA ESGOTO DE 100MM (4")	SEINFRA	UN	1,00000000	11,8300	11,8300
12013	TE PVC PARA ESGOTO DE 40MM (1 1/2")	SEINFRA	UN	1,00000000	2,3900	2,3900
12193	TUBO PVC ESGOTO DE 100MM (4") - (NBR 5688)	SEINFRA	M	0,16500000	10,8400	1,7886
12194	TUBO PVC ESGOTO DE 40MM (1 1/2") - (NBR 5688)	SEINFRA	M	0,75000000	3,9100	2,9325
12195	TUBO PVC ESGOTO DE 50MM (2") - (NBR 5688)	SEINFRA	M	0,25000000	6,6500	1,6625
TOTAL Material:						32,6530

Mão de Obra	DESCRIÇÃO	FONTE	UNID	COEFICIENTE	PREÇO UNITÁRIO	TOTAL
10043	AJUDANTE DE ENCANADOR	SEINFRA	H	1,50000000	16,7700	25,1550
12320	ENCANADOR	SEINFRA	H	1,50000000	20,3200	30,4800
12543	SERVEANTE	SEINFRA	H	1,25000000	15,5500	19,4375
TOTAL Mão de Obra:						75,0725

VALOR COM ENCARGOS: 107,73
VALOR BDI (28.35%): 30,54
VALOR COM BDI: 138,27

C4772 - TAMPA EM CONCRETO ARMADO, ESPESSURA 0,05M (M2)

Serviço	DESCRIÇÃO	FONTE	UNID	COEFICIENTE	PREÇO UNITÁRIO	TOTAL
C0034	ADIÇÃO DE IMPERMEABILIZANTE PARA CONCRETO ESTRUTURAL	SEINFRA	M3	0,05000000	43,4800	2,1740
C0218	ARMADURA CA-50 MÉDIA D= 6,4 A 9,5mm	SEINFRA	KG	2,50000000	12,7300	31,8250
C0840	CONCRETO P/VIBR., FCK 15 MPa COM AGREGADO ADQUIRIDO	SEINFRA	M3	0,05000000	395,5400	19,7770
C1399	FORMA PLANA CHAPA COMPENSADA PLASTIFICADA, ESP.= 12mm UTIL. 5X	SEINFRA	M2	0,10750000	95,9100	10,3103
C1604	LANÇAMENTO E APLICAÇÃO DE CONCRETO S/ ELEVAÇÃO	SEINFRA	M3	0,05000000	134,8400	6,7420
TOTAL Serviço:						70,8283

VALOR COM ENCARGOS: 70,82
VALOR BDI (28.35%): 20,08
VALOR COM BDI: 90,90

C1621 - LETREIRO - LETRA EM PAREDES (UN)

Material	DESCRIÇÃO	FONTE	UNID	COEFICIENTE	PREÇO UNITÁRIO	TOTAL
11347	LIXA PARA MADEIRA/MASSA	SEINFRA	UN	0,50000000	0,5500	0,2750
11490	LÍQUIDO SELADOR PARA PINTURA LATEX	SEINFRA	L	0,07000000	12,0800	0,8456
11513	MASSA CORRIDA A BASE DE PVA	SEINFRA	KG	0,30000000	2,9200	0,8760
12096	TINTA LATEX	SEINFRA	L	0,08000000	21,2500	1,7000
TOTAL Material:						3,6966

Mão de Obra	DESCRIÇÃO	FONTE	UNID	COEFICIENTE	PREÇO UNITÁRIO	TOTAL
10045	AJUDANTE DE PINTOR	SEINFRA	H	0,25000000	16,7700	4,1925
12395	PINTOR	SEINFRA	H	0,35000000	20,7700	7,2695
TOTAL Mão de Obra:						11,4620

VALOR COM ENCARGOS: 15,16
VALOR BDI (28.35%): 4,30
VALOR COM BDI: 19,46

Alexandre Leandro Frutuoso
 Engenheiro Civil
 RNP 06117456-2

RELATÓRIO ANALÍTICO - COMPOSIÇÕES DE CUSTOS



DESCRIÇÃO:	CONSTRUÇÃO DO VESTIÁRIO, LAVATÓRIO DE ANIMAIS E TANQUE E REFORMA DO PARQUE DO VAQUEIRO E TANQUE DO PARQUE DE EXPOSIÇÕES DE SENADOR POMPEUCE	DATA: 27/07/2022	BDI: 28,35%		
LOCAL:	AVENIDA AUDIZIO VIEIRA DO NASCIMENTO, S/N, CARACARÁ	FONTE	VERSÃO	HORA	MES
CLIENTE:	PREFEITURA MUNICIPAL DE SENADOR POMPEU	SEINFRA	927.1 COM DESONERAÇÃO	83,85%	47,76%
		SINAPI	2022/06 COM DESONERAÇÃO	84,68%	47,05%
					07/2022

COMISSÃO DE LICITAÇÃO
37
323
w
Fabrica

C1206 - EMASSAMENTO DE ESQUADRIAS DE MADEIRA P/TINTA ÓLEO OU ESMALTE 2 DEMÃOS (M2)

Material	FONTE	UNID	COEFICIENTE	PREÇO UNITÁRIO	TOTAL
11347 LIXA PARA MADEIRA/MASSA	SEINFRA	UN	0,50000000	0,5500	0,2750
11512 MASSA CORRIDA A BASE DE OLEO	SEINFRA	KG	0,45000000	9,1000	4,0950
TOTAL Material:					4,3700

Mão de Obra	FONTE	UNID	COEFICIENTE	PREÇO UNITÁRIO	TOTAL
10045 AJUDANTE DE PINTOR	SEINFRA	H	0,30000000	16,7700	5,0310
12395 PINTOR	SEINFRA	H	0,35000000	20,7700	7,2695
TOTAL Mão de Obra:					12,3005

VALOR COM ENCARGOS: 16,67
VALOR BDI (28,35%): 4,73
VALOR COM BDI: 21,40

C1280 - ESMALTE DUAS DEMÃOS EM ESQUADRIAS DE MADEIRA (M2)

Material	FONTE	UNID	COEFICIENTE	PREÇO UNITÁRIO	TOTAL
10035 AGUARRAZ MINERAL	SEINFRA	L	0,04000000	17,1900	0,6876
11100 ESMALTE SINTETICO	SEINFRA	L	0,16000000	24,9900	3,9984
11199 FUNDO BRANCO FOSCO NIVELADOR P/ MADEIRAS	SEINFRA	L	0,13000000	12,6800	1,6484
11347 LIXA PARA MADEIRA/MASSA	SEINFRA	UN	0,40000000	0,5500	0,2200
TOTAL Material:					6,5544

Mão de Obra	FONTE	UNID	COEFICIENTE	PREÇO UNITÁRIO	TOTAL
10045 AJUDANTE DE PINTOR	SEINFRA	H	0,35000000	16,7700	5,8695
12395 PINTOR	SEINFRA	H	0,40000000	20,7700	8,3080
TOTAL Mão de Obra:					14,1775

VALOR COM ENCARGOS: 20,73
VALOR BDI (28,35%): 5,88
VALOR COM BDI: 26,61

102207 - PINTURA TINTA DE ACABAMENTO (PIGMENTADA) A ÓLEO EM MADEIRA, 1 DEMÃO. AF_01/2021 (M2)

Material	FONTE	UNID	COEFICIENTE	PREÇO UNITÁRIO	TOTAL
00005318 DILUENTE AGUARRAS	SINAPI	L	0,01060000	19,66	0,20
00043776 TINTA A OLEO BRILHANTE, PARA MADEIRAS E METAIS	SINAPI	L	0,10650000	20,31	2,16
TOTAL Material:					2,36

Serviço	FONTE	UNID	COEFICIENTE	PREÇO UNITÁRIO	TOTAL
88310 PINTOR COM ENCARGOS COMPLEMENTARES	SINAPI	H	0,19030000	23,34	4,44
TOTAL Serviço:					4,44

VALOR COM ENCARGOS: 6,80
VALOR BDI (28,35%): 1,93
VALOR COM BDI: 8,73

C3028 - REBOCO C/ ARGAMASSA DE CIMENTO E AREIA PENEIRADA, TRAÇO 1:3 (M2)

Alexandra Leandra Pinheiro

Engenheiro Civil
RNP 06/417456-2

RELATÓRIO ANALÍTICO - COMPOSIÇÕES DE CUSTOS



DESCRIÇÃO:	CONSTRUÇÃO DO VESTIÁRIO, LAVATÓRIO DE ANIMAIS E TANQUE E REFORMA DO PARQUE DO VAQUEIRO E TANQUE DO PARQUE DE EXPOSIÇÕES DE SENADOR POMPEU/CE	DATA: 27/07/2022	BDI: 28,35%		
LOCAL:	AVENIDA AUDIZIO VIEIRA DO NASCIMENTO, S/N, CARACARÁ	FORTE	VERSÃO	HORA	MES
CLIENTE:	PREFEITURA MUNICIPAL DE SENADOR POMPEU	SEINFRA	027.1 COM DESONERAÇÃO	83,85%	47,76%
		SINAPI	2022/06 COM DESONERAÇÃO	84,68%	47,05%
					REF: 05/2021

Mão de Obra	FORTE	UNID	COEFICIENTE	PREÇO UNITÁRIO	TOTAL
I2391 PEDREIRO	SEINFRA	H	0,60000000	20,7700	12,4620
I2543 SERVENTE	SEINFRA	H	0,60000000	15,5500	9,3300
TOTAL Mão de Obra:					21,7920

Serviço	FORTE	UNID	COEFICIENTE	PREÇO UNITÁRIO	TOTAL
C0164 ARGAMASSA DE CIMENTO E AREIA PEN. TRAÇO 1:3	SEINFRA	M3	0,02500000	858,8400	21,4710
TOTAL Serviço:					21,4710

VALOR COM ENCARGOS: 43,26
VALOR BDI (28,35%): 12,26
VALOR COM BDI: 55,52

Alexandre Leandro Frutuoso
 Engenheiro Civil
 RNP 06144724-0



RELATÓRIO FOTOGRÁFICO

CONSTRUÇÃO DO VESTIÁRIO, LAVATÓRIO DE ANIMAIS E TANQUE E REFORMA DO PARQUE DO VAQUEIRO E TANQUE DO PARQUE DE EXPOSIÇÕES DE SENADOR POMPEU/CE



Figura 1 – FACHADA PARQUE DO VAQUEIRO



Figura 2 – PÁTIO PARQUE DO VAQUEIRO

o Frução
Civil
RNP/10/41/486-0

A.:

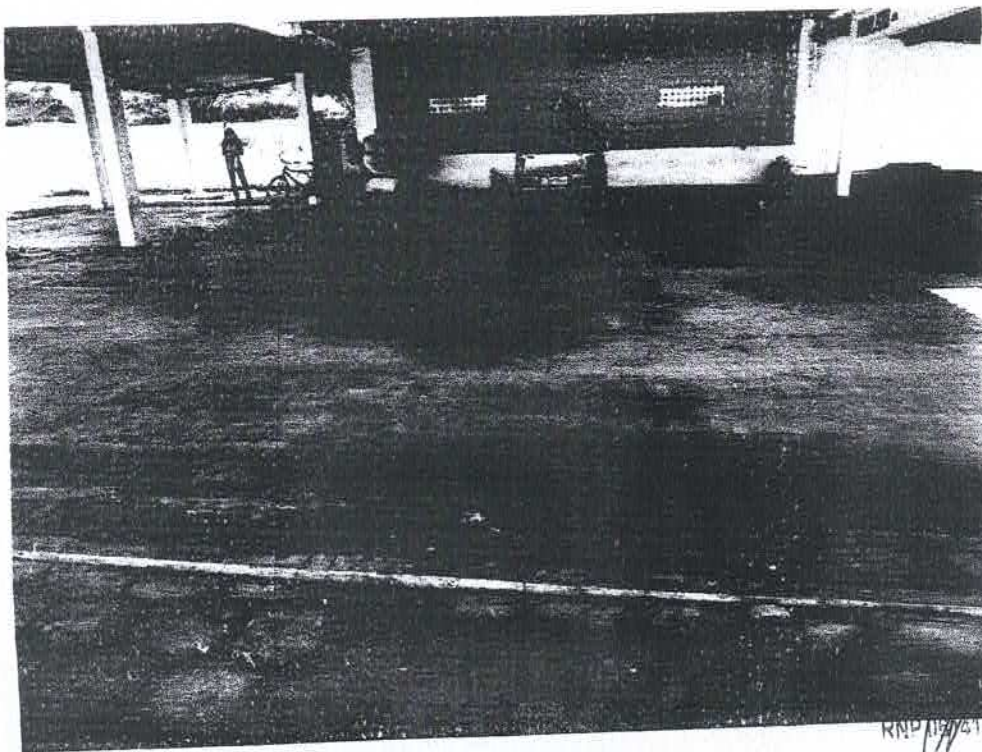

RELATÓRIO FOTOGRÁFICO

CONSTRUÇÃO DO VESTIÁRIO, LAVATÓRIO DE ANIMAIS E TANQUE E REFORMA DO PARQUE DO VAQUEIRO E TANQUE DO PARQUE DE EXPOSIÇÕES DE SENADOR POMPEU/CE



Figura 3 – PÁTIO PARQUE DO VAQUEIRO



Figura 4 – COBERTURA PARQUE DO VAQUEIRO



Alexandre Leandro Frutuoso
Engenheiro Civil
22.16377-00

A.:



RELATÓRIO FOTOGRÁFICO

CONSTRUÇÃO DO VESTIÁRIO, LAVATÓRIO DE ANIMAIS E TANQUE E REFORMA DO PARQUE DO VAQUEIRO E TANQUE DO PARQUE DE EXPOSIÇÕES DE SENADOR POMPEU/CE



Figura 5 – MURO PARQUE DO VAQUEIRO



do Frutuoso
ro Civil
17456-2

Figura 6 – COZINHA PARQUE DO VAQUEIRO

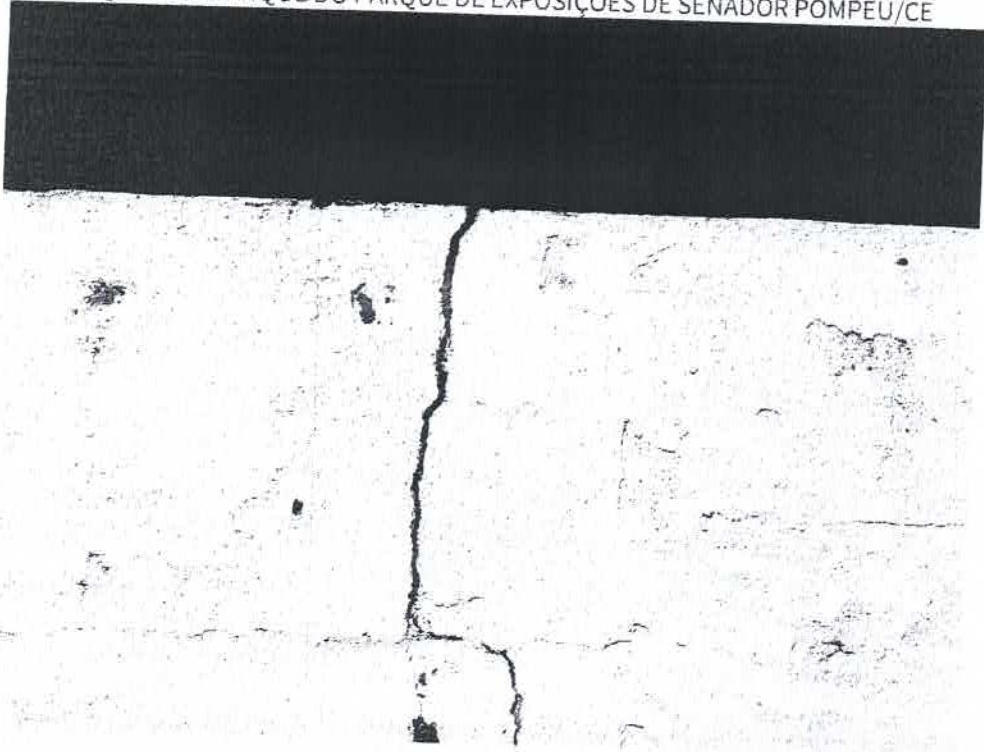
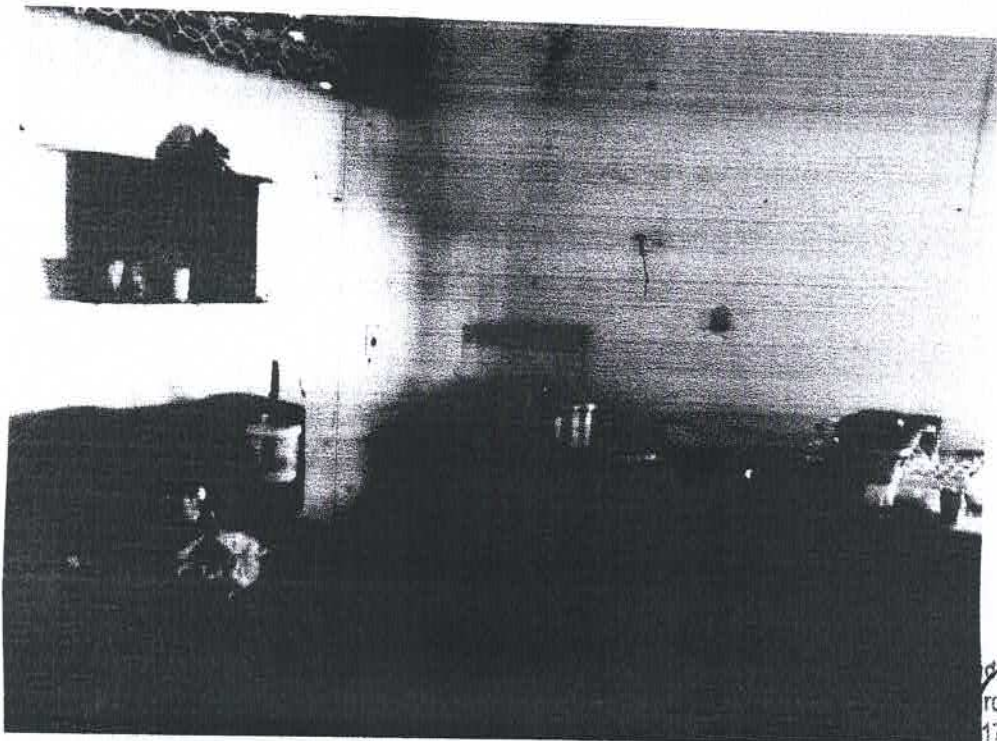
A...



RELATÓRIO FOTOGRÁFICO
CONSTRUÇÃO DO VESTIÁRIO, LAVATÓRIO DE ANIMAIS E TANQUE E REFORMA DO PARQUE DO VAQUEIRO E TANQUE DO PARQUE DE EXPOSIÇÕES DE SENADOR POMPEU/CE



Figura 7 – MURO PARQUE DO VAQUEIRO



Figura 8 – MURO PARQUE DO VAQUEIRO

André P. F. T. U. G. A.
Engenheiro Civil
RNP 04417456-2

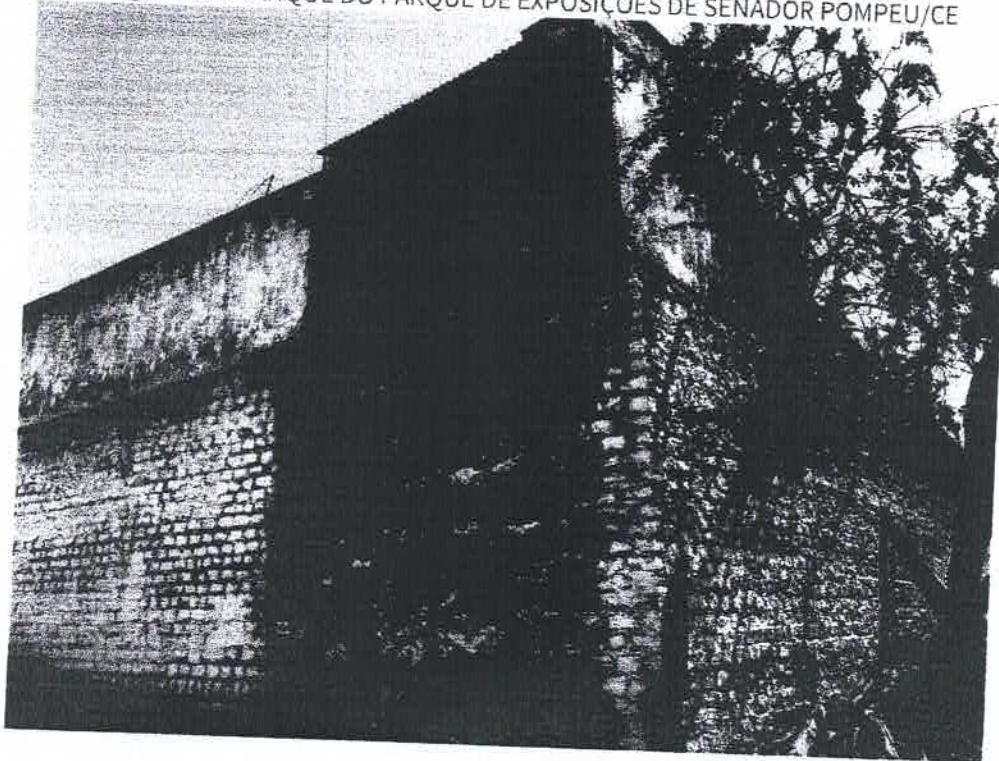
X

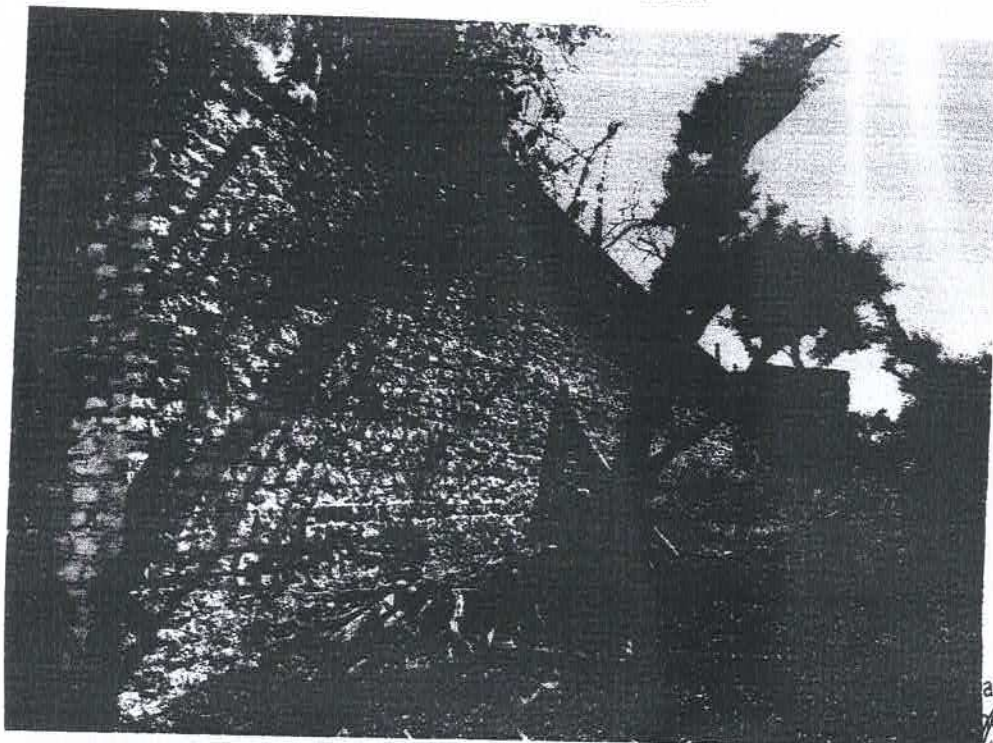

RELATÓRIO FOTOGRÁFICO

CONSTRUÇÃO DO VESTIÁRIO, LAVATÓRIO DE ANIMAIS E TANQUE E REFORMA DO PARQUE DO VAQUEIRO E TANQUE DO PARQUE DE EXPOSIÇÕES DE SENADOR POMPEU/CE

COMISSÃO DE LICITAÇÃO
315
Fls m
Rubrica

COMISSÃO DE LICITAÇÃO
329
Fls m
Rubrica



Figura 9 – BANHEIRO PARQUE DO VAQUEIRO

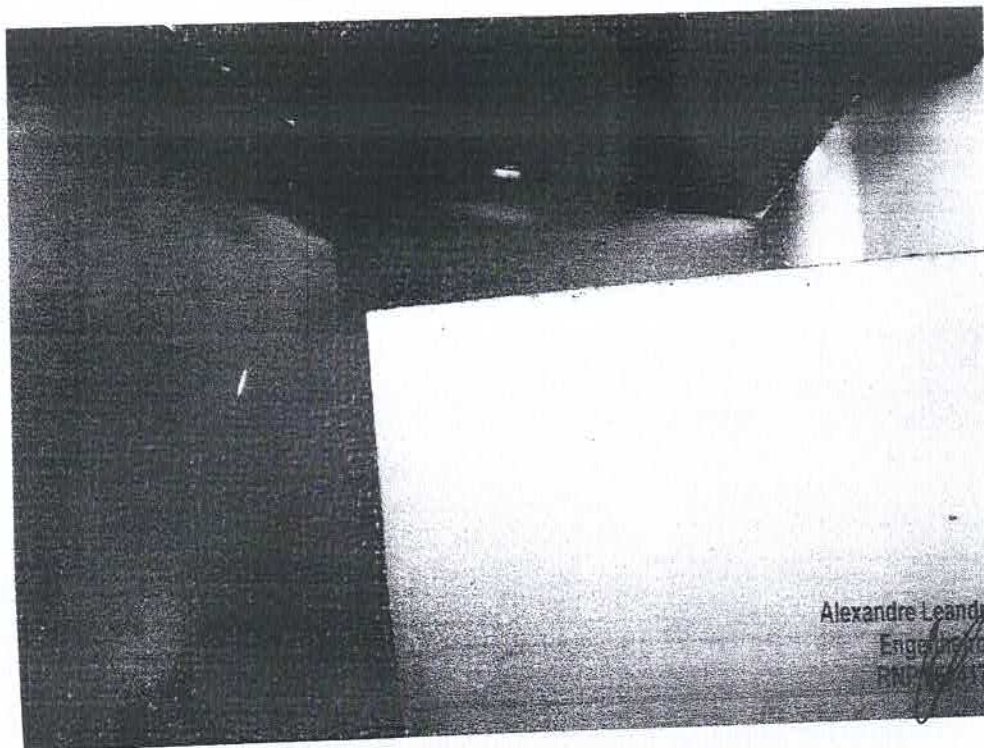

Alexandre Leandro Frutuoso
Engenheiro Civil
RUBRICA 417356-2

Figura 10 – BANHEIRO PARQUE DO VAQUEIRO

A.



COMISSÃO DE LICITAÇÃO
316
Fis M
Rubrica

COMISSÃO DE LICITAÇÃO
330
Fis M
Rubrica

RELATÓRIO FOTOGRÁFICO

CONSTRUÇÃO DO VESTIÁRIO, LAVATÓRIO DE ANIMAIS E TANQUE E REFORMA DO PARQUE DO VAQUEIRO E TANQUE DO PARQUE DE EXPOSIÇÕES DE SENADOR POMPEU/CE



Figura 11 – TANQUE EXISTENTE



Alexandre Leandro Francisco
Engenheiro Civil
RNP 06.117456-0

Figura 12 – TANQUE EXISTENTE

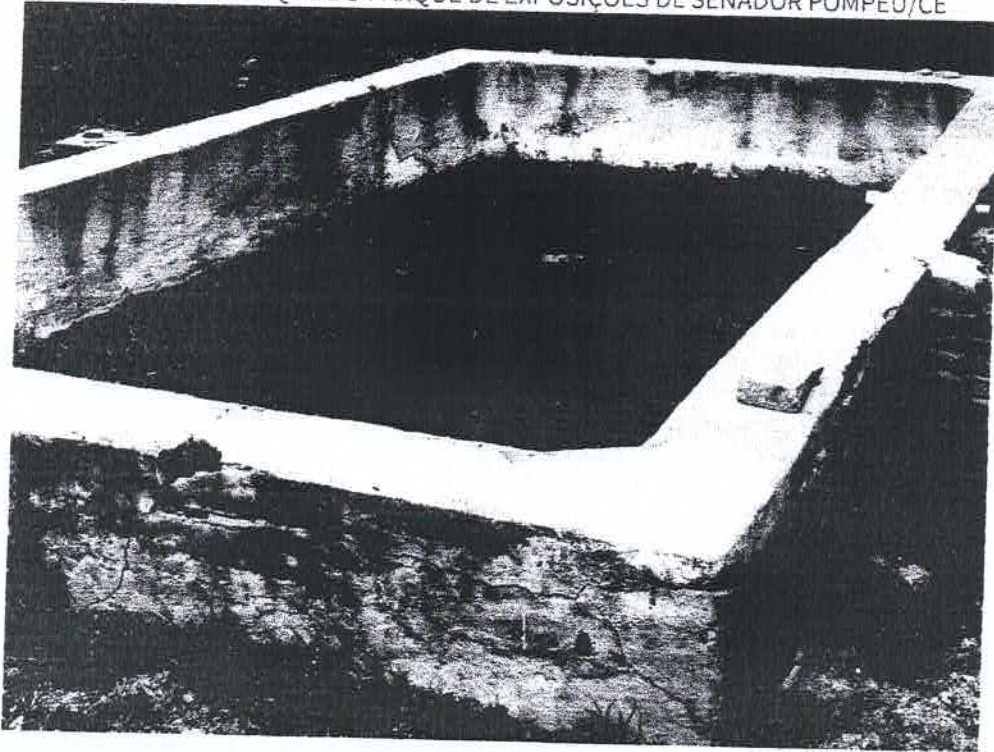
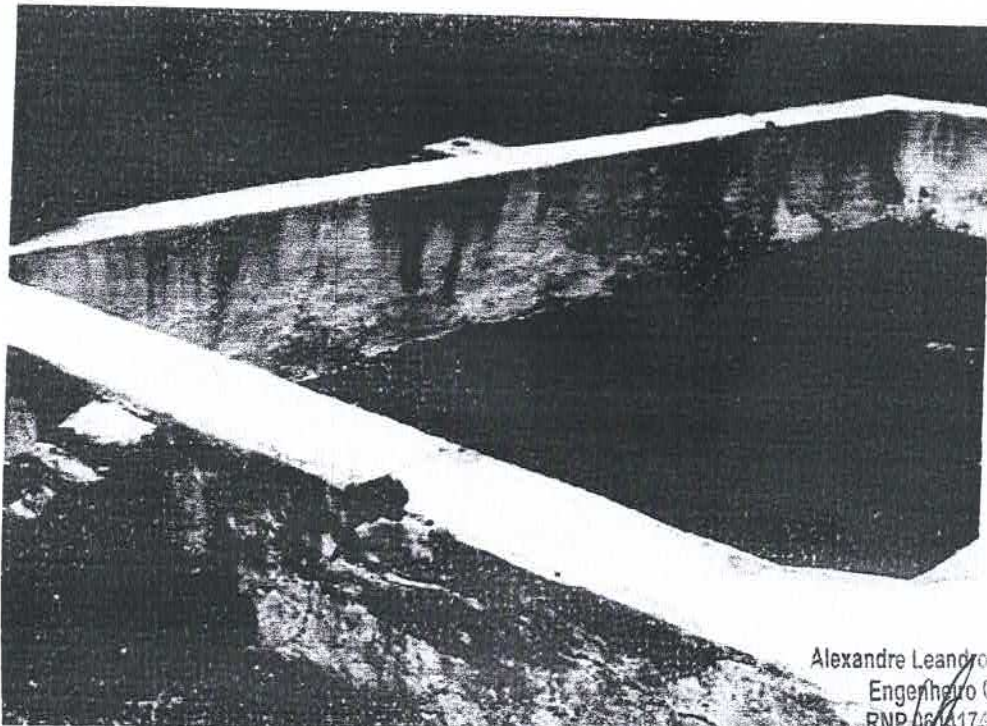
Handwritten signature or mark in blue ink.

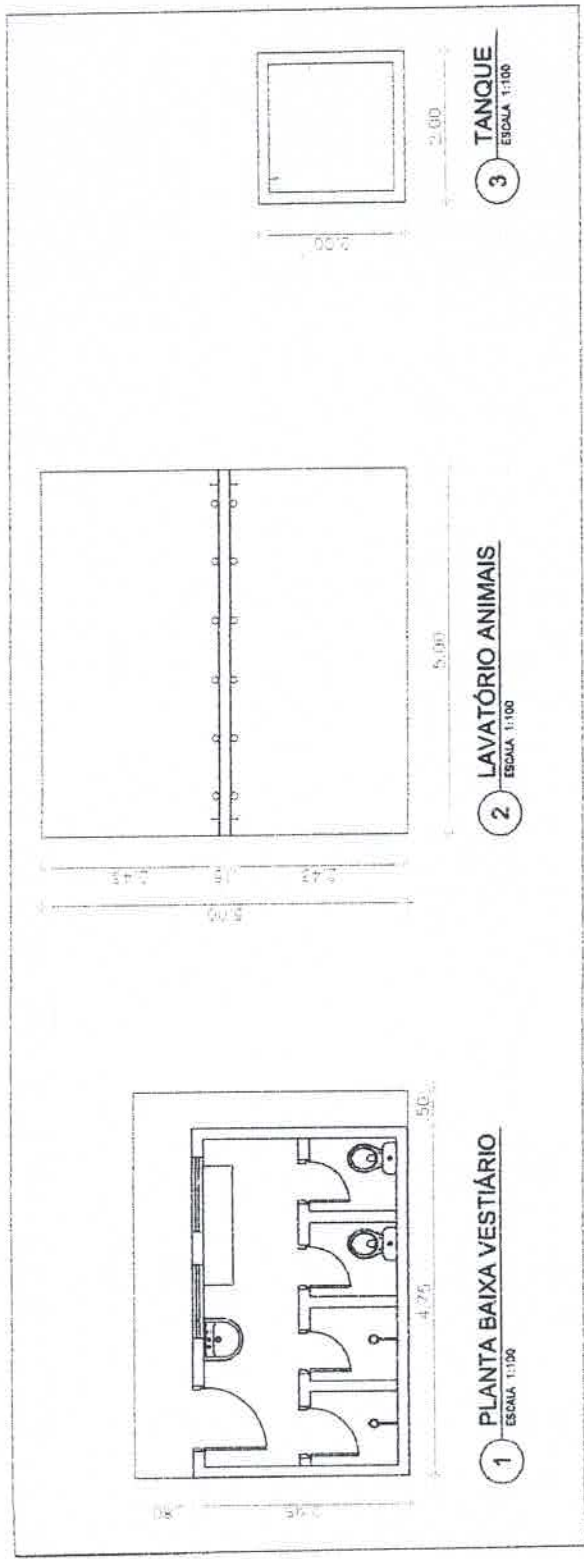

1 PLANTA BAIXA VESTIÁRIO
ESCALA: 1:100

2 LAVATÓRIO ANIMAIS
ESCALA: 1:100

3 TANQUE
ESCALA: 1:100

Alexandre Leandro Frutuoso
Engenheiro Civil
RNP 062417456-2

FOLHA:

01/01

CUENTE: PREFEITURA MUNICIPAL DE SENADOR POMPEU

PROJETO: CONSTRUÇÃO E REFORMA DE QIPAMENTOS DO PARQUE DE EXPOSIÇÕES
AVENIDA AUDIZIO VIEIRA DO NASCIMENTO, S/N, CARACARÁ - SENADOR RPOMPEUCE

ASSUNTO: PROJETO ARQUITETÔNICO
PLANTA BAIXA

RESP. TÉCNICO: ALEXANDRE FRUTUOSO
CONFERRIR MEDIDAS NO LOCAL

DESENHO: WILLIAMS

REVISÃO: R00

DATA: 27/07/2022

ESCALA: INDICADA

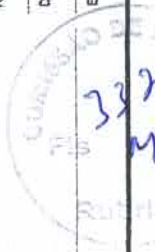



1 PLANTA BAIXA TANQUE - EXISTENTE

ESCALA 1:250

1

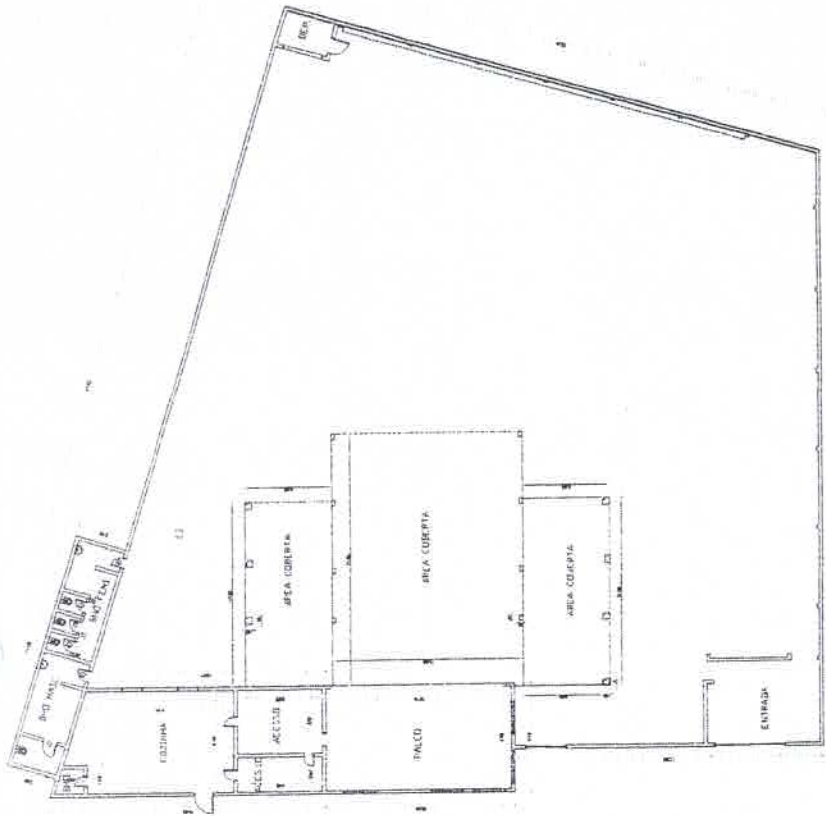

2 PLANTA BAIXA CLUBE DO VAQUEIRO - PROPOSTA

ESCALA 1:250

2

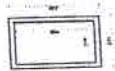

3 PLANTA BAIXA TANQUE - EXISTENTE

ESCALA 1:250

3

COMISSÃO DE LICITAÇÃO Nº 01/01
 Engenharia Civil
 Rubrica
 RNP Nº 417658-9
 Alexandre Leandro

COMISSÃO DE LICITAÇÃO Nº 01/01
 Engenharia Civil
 Rubrica
 RNP Nº 417658-9

PRESELA MUNICIPAL DE SENADOR POMERLE
 CONSTRUÇÃO E BARRILAGEM DE CARPINTOS DO PARQUE DE EXIBIÇÃO 01/01
 REQUERIMENTO Nº 278/2011
 PLANTA BAIXA TANQUE - EXISTENTE
 PLANTA BAIXA TANQUE - EXISTENTE
 PLANTA BAIXA TANQUE - EXISTENTE



Anotação de Responsabilidade Técnica - ART
Lei nº 6.496, de 7 de dezembro de 1977

CREA-CE

ART OBRA / SERVIÇO
Nº CE20221031275

Página 1/1



Conselho Regional de Engenharia e Agronomia do Ceará

COMPLEMENTAR à
CE20210844418

1. Responsável Técnico

ALEXANDRE LEANDRO FRUTUOSO

Título profissional: ENGENHEIRO CIVIL, PÓS-GRADUAÇÃO EM AVALIAÇÕES E PERÍCIAS DE ENGENHARIA

RNP: 0614174562
Registro: 55822CE

Empresa contratada: WU CONSTRUÇÕES E SERVIÇOS EIRELI - EPP

Registro : 0000405612-CE

2. Dados do Contrato

Contratante: PREFEITURA MUNICIPAL DE SENADOR POMPEU
AVENIDA FRANCISCO FRANÇA CAMBRAIA

CPF/CNPJ: 07.728.421/0001-82
Nº: S/N

Complemento:

Bairro: CENTRO

Cidade: Senador Pompeu

UF: CE

CEP: 63600000

Contrato: SI-TP002/2021-01

Celebrado em: 25/03/2021

Valor: R\$ 11.800,00

Tipo de contratante: Pessoa Jurídica de Direito Público

Ação Institucional: NENHUMA - NÃO OPTANTE

3. Dados da Obra/Serviço

RUA AVENIDA AUDIZIO VIEIRA DO NASCIMENTO

Nº: S/N

Complemento:

Bairro: CENTRO

Cidade: Senador Pompeu

UF: CE

CEP: 63600000

Data de Início: 25/03/2021

Previsão de término: 02/08/2022

Coordenadas Geográficas: -5.581112, -39.368749

Finalidade: Infraestrutura

Código: Não Especificado

Proprietário: PREFEITURA MUNICIPAL DE SENADOR POMPEU

CPF/CNPJ: 07.728.421/0001-82

4. Atividade Técnica

14 - Elaboração	Quantidade	Unidade
80 - Projeto > CONSTRUÇÃO CIVIL > EDIFICAÇÕES > DE REFORMA DE EDIFICAÇÃO > #1.1.2.1 - DE ALVENARIA	2,00	un
35 - Elaboração de orçamento > CONSTRUÇÃO CIVIL > EDIFICAÇÕES > DE REFORMA DE EDIFICAÇÃO > #1.1.2.1 - DE ALVENARIA	2,00	un
80 - Projeto > CONSTRUÇÃO CIVIL > EDIFICAÇÕES > DE EDIFICAÇÃO > #1.1.1.1 - DE ALVENARIA	3,00	un
35 - Elaboração de orçamento > CONSTRUÇÃO CIVIL > EDIFICAÇÕES > DE EDIFICAÇÃO > #1.1.1.1 - DE ALVENARIA	3,00	un

Após a conclusão das atividades técnicas o profissional deve proceder a baixa desta ART

5. Observações

PROJETO E ORÇAMENTO DA CONSTRUÇÃO DO VESTIÁRIO, LAVATÓRIO DE ANIMAIS E TANQUE E REFORMA DO PARQUE DO VAQUEIRO E TANQUE DO PARQUE DE EXPOSIÇÕES DE SENADOR POMPEU/CE

6. Declarações

- Declaro que estou cumprindo as regras de acessibilidade previstas nas normas técnicas da ABNT, na legislação específica e no decreto n. 5296/2004.

7. Entidade de Classe

SINDICATO DOS ENGENHEIROS NO ESTADO DO CEARÁ (SENGE-CE)

8. Assinaturas

Declaro serem verdadeiras as informações acima

Alexandre Leandro Frutuoso

ALEXANDRE LEANDRO FRUTUOSO - CPF: 030.453.983-47

Local _____ de _____ de _____

PREFEITURA MUNICIPAL DE SENADOR POMPEU - CNPJ:
07.728.421/0001-82

9. Informações

- * A ART é válida somente quando quitada, mediante apresentação do comprovante do pagamento ou conferência no site do Crea.
- * O comprovante de pagamento deverá ser arquivado para comprovação de quitação

10. Valor

Valor da ART: R\$ 88,78 Registrada em: 02/08/2022 Valor pago: R\$ 88,78 Nosso Número: 8215535672

A autenticidade desta ART pode ser verificada em: <https://crea-ce.sitac.com.br/publico/>, com a chave: 5DxY7
Impressa em: 02/08/2022 às 12:38:48 por: ip: 192.141.133.160



Handwritten mark



Estado do Ceará
Prefeitura Municipal de Senador Pompeu



(PAPEL TIMBRADO DA PROPONENTE)

ANEXO II - MODELO DE APRESENTAÇÃO DE CARTA-PROPOSTA



Local e data

À
Prefeitura Municipal de Senador Pompeu.
Comissão de Licitação Permanente de Licitação
Senador Pompeu -Ce.

REF.: CONVITE Nº SI-CC001/2022

Prezados(as) Senhores(as),

Apresentamos a V. Sas., nossa proposta para o objeto do Edital de **CONVITE Nº SI-CC001/2022**, cujo objeto é a **CONSTRUÇÃO DO VESTIÁRIO, LAVATÓRIO DE ANIMAIS E TANQUE E REFORMA DO PARQUE DO VAQUEIRO E TANQUE DO PARQUE DE EXPOSIÇÃO, CONFORME PROJETO BÁSICO**, pelo preço global de R\$ _____ (_____), com prazo de execução de 30 (trinta) dias.

Informamos que o prazo de validade da nossa proposta é de **60 (sessenta) dias** corridos, a contar da data da abertura da licitação.

Finalizando, declaramos que assumimos inteira responsabilidade pela execução dos serviços objeto deste Edital e que serão executados conforme exigência editalícia e contratual, e que serão iniciados dentro do prazo de até 10 (dez) dias consecutivos, contados a partir da data de recebimento da Ordem de Serviço.

Atenciosamente,

Carimbo da Empresa e assinatura do(a) representante.

[Handwritten signature]



Estado do Ceará
Prefeitura Municipal de Senador Pompeu



ANEXO III - MODELO DE PLANILHAS DE PREÇOS

CARTA CONVITE Nº SI-CC001/2022

OBJETO: CONSTRUÇÃO DO VESTIÁRIO, LAVATÓRIO DE ANIMAIS E TANQUE E REFORMA DO PARQUE DO VAQUEIRO E TANQUE DO PARQUE DE EXPOSIÇÃO, CONFORME PROJETO BÁSICO.

ITEM	ESPECIFICAÇÃO	QTDE	UNID	VALOR	
				UNITÁRIO	TOTAL
VALOR GLOBAL					

_____ - Ce, ____ de _____ de _____.

Carimbo da Empresa e assinatura do(a) representante.

A



Estado do Ceará
Prefeitura Municipal de Senador Pompeu



ANEXO IV - MINUTA DO TERMO CONTRATUAL

CONTRATO Nº _____

CONTRATO QUE FAZEM ENTRE SI O MUNICÍPIO DE SENADOR POMPEU ATRAVÉS DO(A) SECRETARIA DE INFRAESTRUTURA, COM A EMPRESA _____, PARA O FIM QUE A SEGUIR SE DECLARA.

O **MUNICÍPIO DE SENADOR POMPEU**, pessoa jurídica de direito público interno, através do(a) Secretaria de Infraestrutura, em sua sede no(a) Av. Francisco França Cambraia, 265, Centro, Senador Pompeu-CE, inscrito no CNPJ/MF sob o n.º 07.728.421/0001-82, neste ato representado(a) pelo(a) Secretário de Infraestrutura, Sr(a), **ANTÔNIO GIOVANI ALVES DA SILVA**, doravante denominado de **CONTRATANTE**, no final assinado(a), e do outro lado, a Empresa _____, com sede na _____, inscrita no CNPJ/MF n.º _____, representada pelo(a) Sr(a). _____, inscrito(a) no CPF/MF n.º _____, no final assinado(a), doravante denominada de **CONTRATADA**, de acordo com a Carta Convite n.º SI-CC001/2022, Processo n.º SI-CC001/2022, em conformidade com o que preceitua a Lei Federal nº 8.666/93 e suas alterações posteriores, sujeitando-se, as partes, às suas normas e às cláusulas e condições a seguir pactuadas:

CLÁUSULA PRIMEIRA - DO OBJETO

1.1- O presente Contrato tem por objeto a **CONSTRUÇÃO DO VESTIÁRIO, LAVATÓRIO DE ANIMAIS E TANQUE E REFORMA DO PARQUE DO VAQUEIRO E TANQUE DO PARQUE DE EXPOSIÇÃO, CONFORME PROJETO BÁSICO.**

CLÁUSULA SEGUNDA - DO FUNDAMENTO LEGAL

2.1- O presente Contrato tem como fundamento o Convite n.º SI-CC001/2022, devidamente homologado pelo(a) Secretário de Infraestrutura acima citado(a) e ao fim assinado(a), bem como a proposta da **CONTRATADORA**, toda parte integrante deste Termo Contratual, independente de transcrição.

CLÁUSULA TERCEIRA - DO VALOR

3.1- O valor global deste Contrato é de **R\$ _____** (_____), irrevogáveis, nele estando incluídas todas as despesas e custos necessários à sua perfeita execução.

CLÁUSULA QUARTA - DO REAJUSTAMENTO DE PREÇOS

4.1- Os preços são fixos e irrevogáveis

CLÁUSULA QUINTA - DA DURAÇÃO DO CONTRATO

5.1- O prazo de execução do objeto contratual é de 30 (trinta) dias, contado a partir da data de emissão da Ordem de Serviço, podendo ser prorrogado nos casos e formas previstos na Lei nº 8.666/93 e suas alterações posteriores.

CLÁUSULA SEXTA - DOS PRAZOS

6.1- Os serviços objeto desta Carta Convite deverão ser executados e concluídos dentro do prazo de 30 (trinta) dias, contados a partir da data da emissão da Ordem de Serviço, podendo ser prorrogado nos termos da Lei 8.666/93 e suas alterações.

6.2- Os pedidos de prorrogação deverão se fazer acompanhar de um relatório circunstanciado adaptado às novas condições propostas. Esses pedidos serão analisados e julgados pela fiscalização da Prefeitura Municipal de Senador Pompeu.

6.3- Os pedidos de prorrogação de prazos serão dirigidos ao(a) Secretaria de Infraestrutura, até 05 (cinco) dias antes da data do término do prazo contratual.

X



6.4- Os atrasos ocasionados por motivo de força maior ou caso fortuito, desde que notificados no prazo de 48 (quarenta e oito) horas e aceitos pelo(a) Secretaria de Infraestrutura, não serão considerados como inadimplemento contratual.

CLÁUSULA SETIMA - DO RECEBIMENTO DOS SERVIÇOS

7.1- O recebimento da obra será feito por equipe ou Comissão Técnica, constituída pelo(a) Secretaria de Infraestrutura, para este fim.

7.2- O objeto desta licitação será recebido:

- a) Provisoriamente, pelo responsável por seu acompanhamento e fiscalização, mediante termo circunstanciado, assinado pelas partes, em até 10 (dez) dias da comunicação escrita da CONTRATADA;
- b) Definitivamente, pela equipe ou Comissão Técnica, mediante Termo de Entrega e Recebimento Definitivo, circunstanciado, assinado pelas partes, em até 30 (trinta) dias contados do recebimento provisório, período este de observação ou vistoria que comprove a adequação do objeto aos termos contratuais, observando o disposto no art. 69 da Lei nº 8.666/93 e suas alterações posteriores;

7.3- O Termo de Entrega e Recebimento Definitivo só poderá ser emitido mediante apresentação da baixa da obra no CREA e no INSS.

CLÁUSULA OITAVA - DAS ALTERAÇÕES CONTRATUAIS

8.1- A Contratada fica obrigada a aceitar, nas mesmas condições contratuais, acréscimos ou supressões no quantitativo do objeto contratual, até o limite de 25% (vinte e cinco por cento) do valor inicial do Contrato, conforme o disposto no § 1º, do art. 65, da Lei de Licitações.

CLÁUSULA NONA - DA FORMA DE PAGAMENTO

9.1- Os pagamentos serão realizados mediante apresentação da nota fiscal e fatura correspondente. A fatura relativa aos serviços executados no período, cujo valor será apurado através de medição, deverá ser apresentada ao(à) Secretaria de infraestrutura, até o 10º (décimo) dia útil do mês subsequente à realização dos serviços, para fins de conferência e atestação da execução destes.

9.2- Caso a medição seja aprovada pela Fiscalização do(a) Secretaria de Infraestrutura, o pagamento será efetuado até o 30º (trigésimo) dia após o protocolo da fatura pela CONTRATADA.

CLAÚSULA DÉCIMA - DAS OBRIGAÇÕES DA CONTRATANTE

10.1- A Contratante se obriga a proporcionar à Contratada todas as condições necessárias ao pleno cumprimento das obrigações decorrentes do Termo Contratual, consoante estabelece a Lei nº 8.666/93 e suas alterações posteriores;

10.2- Fiscalizar e acompanhar a execução do objeto contratual;

10.3- Comunicar à Contratada toda e qualquer ocorrência relacionada com a execução do objeto contratual, diligenciando nos casos que exigem providências corretivas;

10.4- Providenciar os pagamentos à Contratada à vista das Notas Fiscais /Faturas devidamente atestadas pelo Setor Competente.

CLAÚSULA DÉCIMA PRIMEIRA - DAS OBRIGAÇÕES DO(A) CONTRATADO(A)

11.1- Executar o objeto do Contrato, dentro do prazo de 30 (trinta) dias, de conformidade com as condições e prazos estabelecidos nesta Carta Convite, no Termo Contratual e na proposta vencedora do certame;

11.2- Manter durante toda a execução do objeto contratual, em compatibilidade com as obrigações assumidas, todas as condições de habilitação e qualificação exigidas na Lei de Licitações;

11.3- Utilizar profissionais devidamente habilitados, substituindo-os nos casos de impedimentos fortuitos, de maneira que não se prejudiquem o bom andamento e a boa prestação dos serviços;



4



Estado do Ceará
Prefeitura Municipal de Senador Pompeu



- 11.4- Facilitar a ação da fiscalização na inspeção dos serviços, prestando, prontamente, os esclarecimentos que forem solicitados pela CONTRATANTE;
- 11.5- Responder, perante as leis vigentes, pelo sigilo dos documentos manuseados, sendo que a CONTRATADA não deverá, mesmo após o término do Contrato, sem consentimento prévio por escrito da CONTRATANTE, fazer uso de quaisquer documentos ou informações especificadas no parágrafo anterior, a não ser para fins de execução do Contrato;
- 11.6- Providenciar a imediata correção das deficiências e/ou irregularidades apontadas pela CONTRATANTE;
- 11.7- Arcar com eventuais prejuízos causados à CONTRATANTE e/ou terceiros, provocados por ineficiência ou irregularidade cometida por seus empregados e/ou prepostos envolvidos na execução do objeto contratual, inclusive, respondendo pecuniariamente;
- 11.8- Pagar seus empregados no prazo previsto em lei, sendo também de sua responsabilidade o pagamento de todos os tributos que, direta ou indiretamente, incidam sobre a prestação dos serviços contratados inclusive as contribuições previdenciárias fiscais e parafiscais, FGTS, PIS, emolumentos, seguros de acidentes de trabalho, etc, ficando excluída qualquer solidariedade da Prefeitura Municipal de Senador Pompeu por eventuais autuações administrativas e/ou judiciais uma vez que a inadimplência da CONTRATADA, com referência às suas obrigações, não se transfere à Prefeitura Municipal de Senador Pompeu;
- 11.9- Disponibilizar, a qualquer tempo, toda documentação referente ao pagamento dos tributos, seguros, encargos sociais, trabalhistas e previdenciários relacionados com o objeto do CONTRATO;
- 11.10- Responder, pecuniariamente, por todos os danos e/ou prejuízos que forem causados à União, Estado, Município ou terceiros, decorrentes da prestação dos serviços;
- 11.11- Respeitar as normas de segurança e medicina do trabalho, previstas na Consolidação das Leis do Trabalho e legislação pertinente;
- 11.12- Responsabilizar-se pela adoção das medidas necessárias à proteção ambiental e às precauções para evitar a ocorrência de danos ao meio ambiente e a terceiros, observando o disposto na legislação federal, estadual e municipal em vigor, inclusive a Lei nº 9.605, publicada no D.O.U. de 13/02/98;
- 11.13- Responsabilizar-se perante os órgãos e representantes do Poder Público e terceiros por eventuais danos ao meio ambiente causados por ação ou omissão sua, de seus empregados, prepostos ou contratados;
- 11.14- A CONTRATADA deverá colocar na obra, como residente, um Engenheiro Civil com experiência comprovada em execução de serviços semelhantes aos licitados.
- 11.15- Atender às normas da Associação Brasileira de Normas Técnicas (ABNT) e demais normas internacionais pertinentes ao objeto contratado;
- 11.16- Responsabilizar-se pela conformidade, adequação, desempenho e qualidade dos serviços e bens, bem como de cada material, matéria-prima ou componente individualmente considerado, mesmo que não sejam de sua fabricação, garantindo seu perfeito desempenho;
- 11.17- Registrar o Contrato decorrente desta licitação no CREA, na forma da Lei, e apresentar o comprovante de "Anotação de Responsabilidade Técnica" correspondente antes da apresentação da primeira fatura, perante o(a) Secretária de Infraestrutura, sob pena de retardar o processo de pagamento;
- 11.18- Registrar o Contrato decorrente desta licitação junto ao INSS, e apresentar a matrícula correspondente antes da apresentação da primeira fatura, perante o(a) Secretária de Infraestrutura, sob pena de retardar o processo de pagamento;

CLAUSULA DÉCIMA SEGUNDA - DAS SANÇÕES ADMINISTRATIVAS

12.1- Pela inexecução total ou parcial das obrigações assumidas, garantidas a prévia defesa, a Administração poderá aplicar à Contratada, as seguintes sanções:

a) Advertência.

b) Multas de:

b.1) 10% (dez por cento) sobre o valor contratado, em caso de recusa da licitante vencedora em assinar o Contrato dentro do prazo de 05 (cinco) dias úteis, contados da data da notificação feita pela CONTRATANTE;

A



Estado do Ceará
Prefeitura Municipal de Senador Pompeu



- b.2) 0,3% (três décimos por cento) por dia de atraso na execução dos serviços, até o limite de 30 (trinta) dias;
b.3) 2% (dois por cento) cumulativos sobre o valor da parcela não cumprida do Contrato e rescisão do pacto, a critério do(a) Secretaria de Infraestrutura, em caso de atraso dos serviços superior a 30 (trinta) dias.
b.4) Os valores das multas referidas nesta cláusula serão descontados "ex-officio" da CONTRATADA, mediante subtração a ser efetuada em qualquer fatura de crédito em seu favor que mantenha junto ao(a) Secretaria de Infraestrutura do Município de Senador Pompeu, independente de notificação ou interpelação judicial ou extrajudicial;
c) suspensão temporária do direito de participar de licitação e impedimento de contratar com a Administração, pelo prazo de até 02 (dois) anos;
d) Declaração de inidoneidade para licitar ou contratar com a Administração Pública, enquanto perdurarem os motivos determinantes da punição ou até que a CONTRATANTE promova sua reabilitação..

CLÁUSULA DÉCIMA TERCEIRA - DA RESCISÃO CONTRATUAL

13.1- O Contrato firmado em decorrência da presente licitação poderá ser rescindido de conformidade com o disposto nos art's. 77 a 80 da Lei nº 8.666/93;

13.2- Na hipótese de ocorrer à rescisão administrativa prevista no art. 79, inciso I, da Lei nº 8.666/93, a CONTRATANTE são assegurados os direitos previstos no art. 80, incisos I a IV, parágrafos 1º a 4º, da Lei citada.

CLÁUSULA DÉCIMA QUARTA - DOS RECURSOS ADMINISTRATIVOS

14.1- Os recursos cabíveis serão processados de acordo com o que estabelece o art. 109 da Lei nº 8666/93 e suas alterações posteriores;

14.2- Os recursos deverão ser interpostos mediante petição devidamente arrazoada e subscrita pelo representante legal da recorrente;

14.3- Os recursos serão protocolados na Prefeitura Municipal de Senador Pompeu e encaminhados à Comissão de Licitação;

CLÁUSULA DÉCIMA QUINTA - DA FONTE DE RECURSOS

15.1- O valor global deste Contrato, correrá por conta da dotação orçamentária nº 0701.04.122.0002.2.045, elemento de despesa nº 44.90.51 00. Fonte de Recurso: 1500000000.

CLÁUSULA DÉCIMA SEXTA - DO FORO

16.1- Fica eleito o foro da Comarca de Senador Pompeu, Estado do Ceará, para dirimir toda e qualquer controvérsia oriunda do presente Contrato, que não possa ser resolvida pela via administrativa, renunciando-se, desde já, a qualquer outro, por mais privilegiado que seja.

E, por estarem acertadas as partes firma o presente instrumento contratual em 02 (duas) vias para que possa produzir os efeitos legais.

Senador Pompeu-Ce, ** de ***** de 2022

ANTÔNIO GIOVANI ALVES DA SILVA
Secretário de Infraestrutura
CONTRATANTE

Nome do representante
Empresa
CONTRATADO(A)

TESTEMUNHAS:

01. _____

Nome: _____

CPF: _____

02. _____

Nome: _____

CPF: _____

A



ANEXO V - MODELO DE DECLARAÇÃO



DECLARAÇÃO

DECLARAMOS, para todos os fins e sob as penas da lei, que não executamos trabalho noturno, perigoso ou insalubre com menores de dezoito anos e de qualquer trabalho com menores de dezesseis anos, salvo na condição de aprendiz, a partir de quatorze anos, em cumprimento ao disposto no inciso XXXIII do art. 7º da Constituição Federal e de conformidade com a exigência prevista no inciso V, do art. 27 da Lei Federal nº 8.666/93 e suas alterações posteriores.

_____ de _____ de 20__.

Carimbo e assinatura do representante legal da empresa.

A