

OBRA: PROJETO DA REFORMA DA E.E.I.E.F. ANTÔNIO BATISTA DE LIMA

SERVIÇO: ADMINISTRAÇÃO LOCAL DA OBRA - ENCARGOS (47,76%) INCORPORADOS NO PREÇO UNITÁRIO

UNIDADE: %



COMISSÃO DE LICITAÇÃO  
340  
Fls 11  
Rubrica

Código	Descrição	Unidade	Coefficiente	Preço	Total
18590	ENCARREGADO GERAL/MESTRE DE OBRA	HxMÊS	0,50	5.868,92	2.934,46
18584	ENGENHEIRO JÚNIOR	HxMÊS	0,20	14.514,46	2.902,89

TOTAL SIMPLES 5.837,35  
TOTAL PARA [REDACTED] 17.512,05  
FRAÇÃO DE 100% 175,12  
BDI: [REDACTED] 49,65  
TOTAL GERAL 224,77

Alexandre Leão  
Engenheiro  
RNP 08.417

AR

# RELATÓRIO ANALÍTICO - COMPOSIÇÕES DE CUSTOS



SENADOR POMPEU

<b>DESCRIÇÃO:</b>	REFORMA DA E.E.I.E.F. ANTONIO BATISTA DE LIMA	DATA : 08/01/2023	BDI : 28,35%	<b>Rubrica</b>
<b>LOCAL:</b>	DISTRITO DE BONFIM (KM-20) - SENADOR POMPEU/CE	<b>FORTE</b>	<b>VERSÃO</b>	<b>HORA</b>
<b>CLIENTE:</b>	PREFEITURA MUNICIPAL DE SENADOR POMPEU	SEINFRA	027.1 COM DESONERAÇÃO	83,85%
		SINAPI	2022/11 COM DESONERAÇÃO	47,76%
		Composição	PRÓPRIA	0,00%
				0,00%
				05/2021
				12/2022

## C1937 - PLACAS PADRÃO DE OBRA (M2)

Material	FORTE	UNID	COEFICIENTE	PREÇO UNITÁRIO	TOTAL
I0537 CHAPA DE AÇO GALVANIZADA ESP. 0,3MM	SEINFRA	M2	1,02000000	35,5900	36,3018
I1100 ESMALTE SINTETICO	SEINFRA	L	1,00000000	24,9900	24,9900
I1691 PONTALETE / BARROTE DE 3"x3"	SEINFRA	M	4,50000000	12,6100	56,7450
I1725 PREGO 15X15 (1.1/4" x 13) (APROXIMADAMENTE 672UN/KG)	SEINFRA	KG	0,15000000	15,5400	2,3310
<b>TOTAL Material:</b>					<b>120,3678</b>

Mão de Obra	FORTE	UNID	COEFICIENTE	PREÇO UNITÁRIO	TOTAL
I2543 SERVENTE	SEINFRA	H	2,00000000	15,5500	31,1000
<b>TOTAL Mão de Obra:</b>					<b>31,1000</b>
<b>VALOR COM ENCARGOS:</b>					<b>151,47</b>
<b>VALOR BDI (28,35%):</b>					<b>42,94</b>
<b>VALOR COM BDI:</b>					<b>194,41</b>

## C1043 - DEMOLIÇÃO DE ALVENARIA DE TJOLOS S/ REAPROVEITAMENTO (M3)

Mão de Obra	FORTE	UNID	COEFICIENTE	PREÇO UNITÁRIO	TOTAL
I2391 PEDREIRO	SEINFRA	H	0,30000000	20,7700	6,2310
I2543 SERVENTE	SEINFRA	H	3,00000000	15,5500	46,6500
<b>TOTAL Mão de Obra:</b>					<b>52,8810</b>
<b>VALOR COM ENCARGOS:</b>					<b>52,88</b>
<b>VALOR BDI (28,35%):</b>					<b>14,99</b>
<b>VALOR COM BDI:</b>					<b>67,87</b>

## C1047 - DEMOLIÇÃO DE COBOGÓS (M2)

Mão de Obra	FORTE	UNID	COEFICIENTE	PREÇO UNITÁRIO	TOTAL
I2391 PEDREIRO	SEINFRA	H	0,30000000	20,7700	6,2310
I2543 SERVENTE	SEINFRA	H	1,50000000	15,5500	23,3250
<b>TOTAL Mão de Obra:</b>					<b>29,5560</b>
<b>VALOR COM ENCARGOS:</b>					<b>29,56</b>
<b>VALOR BDI (28,35%):</b>					<b>8,38</b>
<b>VALOR COM BDI:</b>					<b>37,94</b>

## C1049 - DEMOLIÇÃO DE CONCRETO SIMPLES (M3)

Mão de Obra	FORTE	UNID	COEFICIENTE	PREÇO UNITÁRIO	TOTAL
I2391 PEDREIRO	SEINFRA	H	1,30000000	20,7700	27,0010
I2543 SERVENTE	SEINFRA	H	13,00000000	15,5500	202,1500
<b>TOTAL Mão de Obra:</b>					<b>229,1510</b>
<b>VALOR COM ENCARGOS:</b>					<b>229,15</b>
<b>VALOR BDI (28,35%):</b>					<b>64,96</b>
<b>VALOR COM BDI:</b>					<b>294,11</b>

Alexandre Leppore Junior  
Engenheiro Civil  
RNP 181417356-9

# RELATÓRIO ANALÍTICO - COMPOSIÇÕES DE CUSTOS

COM 349  
Els M  
Rubrica



<b>DESCRIÇÃO:</b>	REFORMA DA E.E.I.E.F. ANTONIO BATISTA DE LIMA	DATA: 08/01/2023	BDI: 28,35%		
<b>LOCAL:</b>	DISTRITO DE BONFIM (KM-20) - SENADOR POMPEUCE	<b>FORTE</b>	<b>VERSÃO</b>	<b>HORA</b>	<b>MES</b>
<b>CLIENTE:</b>	PREFEITURA MUNICIPAL DE SENADOR POMPEU	SEINFRA	027.1 COM DESONERAÇÃO	83,85%	47,76%
		SINAPI	2022/11 COM DESONERAÇÃO	94,35%	47,55%
		Composição	PRÓPRIA	0,00%	0,00%
					REF. 05/2021 12/2022

## C2210 - RETIRADA DE PORTAS E JANELAS, INCLUSIVE BATENTES (M2)

Mão de Obra	FONTE	UNID	COEFICIENTE	PREÇO UNITÁRIO	TOTAL
I2391 PEDREIRO	SEINFRA	H	0,08000000	20,7700	1,6616
I2543 SERVENTE	SEINFRA	H	0,80000000	15,5500	12,4400
TOTAL Mão de Obra:					14,1016
VALOR COM ENCARGOS:					14,10
VALOR BDI (28,35%):					4,00
VALOR COM BDI:					18,10

## C2206 - RETIRADA DE ESQUADRIAS METÁLICAS (M2)

Mão de Obra	FONTE	UNID	COEFICIENTE	PREÇO UNITÁRIO	TOTAL
I2391 PEDREIRO	SEINFRA	H	0,05000000	20,7700	1,0385
I2543 SERVENTE	SEINFRA	H	0,50000000	15,5500	7,7750
TOTAL Mão de Obra:					8,8135
VALOR COM ENCARGOS:					8,81
VALOR BDI (28,35%):					2,50
VALOR COM BDI:					11,31

## C1070 - DEMOLIÇÃO DE REVESTIMENTO C/ARGAMASSA (M2)

Mão de Obra	FONTE	UNID	COEFICIENTE	PREÇO UNITÁRIO	TOTAL
I2391 PEDREIRO	SEINFRA	H	0,05000000	20,7700	1,0385
I2543 SERVENTE	SEINFRA	H	0,50000000	15,5500	7,7750
TOTAL Mão de Obra:					8,8135
VALOR COM ENCARGOS:					8,81
VALOR BDI (28,35%):					2,50
VALOR COM BDI:					11,31

## C1074 - DEMOLIÇÃO DE REVESTIMENTO C/CERÂMICAS (M2)

Mão de Obra	FONTE	UNID	COEFICIENTE	PREÇO UNITÁRIO	TOTAL
I2391 PEDREIRO	SEINFRA	H	0,25000000	20,7700	5,1925
I2543 SERVENTE	SEINFRA	H	2,50000000	15,5500	38,8750
TOTAL Mão de Obra:					44,0675
VALOR COM ENCARGOS:					44,07
VALOR BDI (28,35%):					12,49
VALOR COM BDI:					56,56

## C1061 - DEMOLIÇÃO DE LOUÇA SANITÁRIA (UN)

Mão de Obra	FONTE	UNID	COEFICIENTE	PREÇO UNITÁRIO	TOTAL
I2320 ENCANADOR	SEINFRA	H	0,20000000	20,3200	4,0640
I2391 PEDREIRO	SEINFRA	H	0,20000000	20,7700	4,1540
I2543 SERVENTE	SEINFRA	H	0,60000000	15,5500	9,3300

Alexandre Leandro Frutuoso  
Engenheiro Civil  
RNP 061417456-2

# RELATÓRIO ANALÍTICO - COMPOSIÇÕES DE CUSTOS



SENADOR POMPEU

<b>DESCRIÇÃO:</b>	REFORMA DA E.J.E.F. ANTÔNIO BATISTA DE LIMA	<b>DATA:</b> 08/01/2023	<b>BDI:</b> 28,35%
<b>LOCAL:</b>	DISTRITO DE BONFIM (KM-20) - SENADOR POMPEUCE	<b>VERSÃO</b>	<b>HORA</b> <b>MES</b> <b>REF.</b>
<b>CLIENTE:</b>	PREFEITURA MUNICIPAL DE SENADOR POMPEU	SEINFRA 027.1 COM DESONERAÇÃO	83,85% 47,76% 12/2021
		SEINFRA 2022/11 COM DESONERAÇÃO	84,35% 47,55% 12/2022
		Composição: PRÓPRIA	0,00% 0,00%

TOTAL Mão de Obra: 17,5480

**VALOR COM ENCARGOS:** 17,55

**VALOR BDI (28,35%):** 4,98

**VALOR COM BDI:** 22,53

## C0328 - ATERRO C/COMPACTAÇÃO MECÂNICA E CONTROLE, MAT. DE AQUISIÇÃO (M3)

Equipamento	Custo Horário	FORTE	UNID	COEFICIENTE	PREÇO UNITÁRIO	TOTAL
10706	CAMINHÃO TANQUE 6.000 l (CHP)	SEINFRA	H	0,03500000	134,8401	4,7194
10725	COMPACTADOR DE PLACA VIBRATÓRIA HP 7 (CHP)	SEINFRA	H	0,03500000	42,1649	1,4758
TOTAL Equipamento Custo Horário:						6,1952

Material	FORTE	UNID	COEFICIENTE	PREÇO UNITÁRIO	TOTAL	
10111	AREIA VERMELHA	SEINFRA	M3	1,10000000	60,8800	66,9680
TOTAL Material:					66,9680	

Mão de Obra	FORTE	UNID	COEFICIENTE	PREÇO UNITÁRIO	TOTAL	
12543	SERVENTE	SEINFRA	H	1,05000000	15,5500	16,3275
TOTAL Mão de Obra:					16,3275	

**VALOR COM ENCARGOS:** 89,49

**VALOR BDI (28,35%):** 25,37

**VALOR COM BDI:** 114,86

## C0073 - ALVENARIA DE TJOLO CERÂMICO FURADO (9x19x19)cm C/ARGAMASSA MISTA DE CAL HIDRATADA ESP.=10cm (1:2:8) (M2)

Material	FORTE	UNID	COEFICIENTE	PREÇO UNITÁRIO	TOTAL	
10109	AREIA MEDIA	SEINFRA	M3	0,01500000	67,5000	1,0125
10441	CAL HIDRATADA	SEINFRA	KG	2,18000000	1,1000	2,3980
10805	CIMENTO PORTLAND	SEINFRA	KG	2,18000000	0,5600	1,2208
12081	TJOLO CERÂMICO FURADO 9X19X19CM	SEINFRA	UN	25,00000000	0,6800	17,0000
TOTAL Material:					21,6313	

Mão de Obra	FORTE	UNID	COEFICIENTE	PREÇO UNITÁRIO	TOTAL	
12391	PEDREIRO	SEINFRA	H	1,00000000	20,7700	20,7700
12543	SERVENTE	SEINFRA	H	1,12000000	15,5500	17,4160
TOTAL Mão de Obra:					38,1860	

**VALOR COM ENCARGOS:** 59,82

**VALOR BDI (28,35%):** 16,96

**VALOR COM BDI:** 76,78

## C3658 - ALVENARIA DE TJOLO CERÂMICO FURADO (9x19x19)cm C/ARGAMASSA MISTA DE CAL HIDRATADA, ESP=30cm (M2)

Material	FORTE	UNID	COEFICIENTE	PREÇO UNITÁRIO	TOTAL	
10109	AREIA MEDIA	SEINFRA	M3	0,03800000	67,5000	2,5650
10441	CAL HIDRATADA	SEINFRA	KG	7,91000000	1,1000	8,7010
10605	CIMENTO PORTLAND	SEINFRA	KG	6,75000000	0,5600	3,7800
12081	TJOLO CERÂMICO FURADO 9X19X19CM	SEINFRA	UN	70,00000000	0,6800	47,6000
TOTAL Material:					62,6460	

Alexandre Leandro Frutuos:  
Engenheiro Civil  
RUB 021417456-2

# RELATÓRIO ANALÍTICO - COMPOSIÇÕES DE CUSTOS

COMISSÃO 344  
Fls 4



<b>DESCRIÇÃO:</b>	REFORMA DA E.E.I.E.F. ANTÔNIO BATISTA DE LIMA	DATA : 08/01/2023	BDI : 28,35%
<b>LOCAL:</b>	DISTRITO DE BONFIM (KM-20) - SENADOR POMPEU	<b>VERSIÃO</b>	<b>HORA</b>
<b>CLIENTE:</b>	PREFEITURA MUNICIPAL DE SENADOR POMPEU	SEINFRA 027.1 COM DESONERAÇÃO	83,85% 47,76%
		SINAPI 2622/11 COM DESONERAÇÃO	64,35% 47,55%
		Composição	PRÓPRIA 0,00% 0,00%

RUBRICA  
052021

Mão de Obra	FORTE	UNID	COEFICIENTE	PREÇO UNITÁRIO	TOTAL
12391 PEDREIRO	SEINFRA	H	2,40000000	20,7700	49,8480
12543 SERVENTE	SEINFRA	H	2,81000000	15,5500	40,5855
TOTAL Mão de Obra:					90,4335
<b>VALOR COM ENCARGOS:</b>					<b>163,06</b>
VALOR BDI (28.35%):					43,40
VALOR COM BDI:					196,48

C0078 - ALVENARIA DE TJOLO COMUM C/ARGAMASSA MISTA DE CAL HIDRATADA 1:2:8 ESP=30 cm (M2)					
Material	FORTE	UNID	COEFICIENTE	PREÇO UNITÁRIO	TOTAL
10109 AREIA MÉDIA	SEINFRA	M3	0,11430000	67,5000	7,7153
10441 CAL HIDRATADA	SEINFRA	KG	17,11000000	1,1000	18,8210
10805 CIMENTO PORTLAND	SEINFRA	KG	17,11000000	0,5600	9,5816
12082 TJOLO MACIÇO COMUM	SEINFRA	UN	243,00000000	0,5800	140,9400
TOTAL Material:					177,0579

Mão de Obra	FORTE	UNID	COEFICIENTE	PREÇO UNITÁRIO	TOTAL
12391 PEDREIRO	SEINFRA	H	3,00000000	20,7700	62,3100
12543 SERVENTE	SEINFRA	H	3,90000000	15,5500	60,6450
TOTAL Mão de Obra:					122,9550
<b>VALOR COM ENCARGOS:</b>					<b>300,01</b>
VALOR BDI (28.35%):					85,05
VALOR COM BDI:					385,06

C0805 - COBOGÓ DE CIMENTO TIPO DIAMANTE (M2)					
Material	FORTE	UNID	COEFICIENTE	PREÇO UNITÁRIO	TOTAL
10811 COBOGO DE CIMENTO TIPO DIAMANTE	SEINFRA	M2	1,00000000	54,8700	54,8700
TOTAL Material:					54,8700

Mão de Obra	FORTE	UNID	COEFICIENTE	PREÇO UNITÁRIO	TOTAL
12391 PEDREIRO	SEINFRA	H	2,00000000	20,7700	41,5400
12543 SERVENTE	SEINFRA	H	1,00000000	15,5500	15,5500
TOTAL Mão de Obra:					57,0900

Serviço	FORTE	UNID	COEFICIENTE	PREÇO UNITÁRIO	TOTAL
C0164 ARGAMASSA DE CIMENTO E AREIA PEN. TRAÇO 1:3	SEINFRA	M3	0,00590000	858,8400	5,0672
TOTAL Serviço:					5,0672
<b>VALOR COM ENCARGOS:</b>					<b>117,03</b>
VALOR BDI (28.35%):					33,18
VALOR COM BDI:					150,21

C2666 - VERGA RETA DE CONCRETO ARMADO (M3)					
Equipamento Custo Horário	FORTE	UNID	COEFICIENTE	PREÇO UNITÁRIO	TOTAL
10682 BETONEIRA ELÉTRICA 580L (CHP)	SEINFRA	H	0,71400000	22,3108	15,9299
TOTAL Equipamento Custo Horário:					15,9299

Alexandre Leandro Frutuoso  
Engenheiro Civil  
RNP 07447456-2

# RELATÓRIO ANALÍTICO - COMPOSIÇÕES DE CUSTOS



<b>DESCRIÇÃO:</b>	REFORMA DA E.E.I.E.F. ANTÔNIO BATISTA DE LIMA	DATA: 08/01/2023	BDI: 28,35%	
<b>LOCAL:</b>	DISTRITO DE BONFIM (KM-20) - SENADOR POMPEU/CE	<b>FDNTE:</b>	<b>VERSÃO:</b>	<b>HORA:</b>
<b>CLIENTE:</b>	PREFEITURA MUNICIPAL DE SENADOR POMPEU	SEINFRA	027.1 COM DESONERAÇÃO	83,85% 47,76%
		SINAPI	2022/11 COM DESONERAÇÃO	84,35% 47,55%
		Composição	PRÓPRIA	0,00% 0,00%

COM Fls 54  
Fabrica

Material	UNID	COEFICIENTE	PREÇO UNITÁRIO	TOTAL
10157 AÇO CA-25	SEINFRA KG	60,00000000	9,5100	570,6000
10103 ARAME RECOZIDO N.18 BWG	SEINFRA KG	1,20000000	10,0500	12,0600
10109 AREIA MEDIA	SEINFRA M3	0,62350000	67,5000	42,0863
10280 BRITA	SEINFRA M3	0,87800000	76,1900	66,8948
10805 CIMENTO PORTLAND	SEINFRA KG	327,60000000	0,5600	183,4560
11691 PONTALETE / BARROTE DE 3"x3"	SEINFRA M	0,60000000	12,6100	7,5660
11728 PREGO 18X27 (2.1/2" X 10) (APROXIMADAMENTE 188UN/KG)	SEINFRA KG	2,00000000	13,8000	27,6000
11916 TABUA DE 1" DE 3A. - L = 30cm	SEINFRA M	5,00000000	10,0100	50,0500
TOTAL Material:				980,3131

Mão de Obra	UNID	COEFICIENTE	PREÇO UNITÁRIO	TOTAL
10037 AJUDANTE	SEINFRA H	12,30000000	16,7700	206,2710
10121 ARMADOR/FERREIRO	SEINFRA H	4,80000000	20,7700	99,6960
10498 CARPINTEIRO	SEINFRA H	7,50000000	20,7700	155,7750
12391 PEDREIRO	SEINFRA H	2,00000000	20,7700	41,5400
12543 SERVENTE	SEINFRA H	12,00000000	15,5500	186,6000
TOTAL Mão de Obra:				689,8820

VALOR COM ENCARGOS: 1.566,12  
VALOR BDI (28,35%): 472,35  
VALOR COM BDI: 2.138,47

**102257 - DIVISORIA SANITÁRIA, TIPO CABINE, EM PAINEL DE GRANILITE, ESP = 3CM, ASSENTADO COM ARGAMASSA COLANTE AC III-E, EXCLUSIVE FERRAGENS. AF\_01/2021 (M2)**

Equipamento Custo Horário	UNID	COEFICIENTE	PREÇO UNITÁRIO	TOTAL
91693 SERRA CIRCULAR DE BANCADA COM MOTOR ELÉTRICO POTÊNCIA DE 5HP, COM COIFA PARA DISCO 10" - CHI DIURNO. AF_08/2015	SINAPI CHI	1,22300000	21,09	25,79
91692 SERRA CIRCULAR DE BANCADA COM MOTOR ELÉTRICO POTÊNCIA DE 5HP, COM COIFA PARA DISCO 10" - CHP DIURNO. AF_08/2015	SINAPI CHP	0,04200000	22,40	0,94
TOTAL Equipamento Custo Horário:				26,73

Material	UNID	COEFICIENTE	PREÇO UNITÁRIO	TOTAL
00000131 ADESIVO ESTRUTURAL A BASE DE RESINA EPOXI, BICOMPONENTE, PASTOSO (TIXOTROPICO)	SINAPI KG	0,53000000	58,06	30,77
00037596 ARGAMASSA COLANTE TIPO AC III E	SINAPI KG	0,97000000	2,82	2,73
00010699 DIVISORIA, PLACA PRE-MOLDADA EM GRANILITE, MARMORITE OU GRANITINA, E = 3 CM	SINAPI M2	1,05000000	228,56	241,03
TOTAL Material:				274,53

Mão de Obra com Encargos Complementares	UNID	COEFICIENTE	PREÇO UNITÁRIO	TOTAL
88274 MARMORISTA/GRANITEIRO COM ENCARGOS COMPLEMENTARES	SINAPI H	1,26500000	22,88	28,94
88316 SERVENTE COM ENCARGOS COMPLEMENTARES	SINAPI H	0,63300000	17,71	11,21
TOTAL Mão de Obra com Encargos Complementares:				40,15
VALOR COM ENCARGOS:				341,41
VALOR BDI (28,35%):				96,79
VALOR COM BDI:				438,20

**90845 - KIT DE PORTA DE MADEIRA PARA PINTURA, SEMI-OCA (PESADA OU SUPERPESADA), PADRÃO MÉDIO, 80X210CM, ESPESSURA DE 3,5CM, ITENS INCLUSOS: DOBRADIÇAS, MONTAGEM E INSTALAÇÃO DO BATENTE, FECHADURA COM EXECUÇÃO DO FURO - FORNECIMENTO E INSTALAÇÃO. AF\_12/2019 (UN)**

Serviço	UNID	COEFICIENTE	PREÇO UNITÁRIO	TOTAL
Alexandre Leandro Fr...				

Engeheiro Civil  
RNP 17474900

ASB

# RELATÓRIO ANALÍTICO - COMPOSIÇÕES DE CUSTOS

COM 308  
Fls 01



<b>DESCRIÇÃO:</b>	REFORMA DA E.E.I.E.F. ANTONIO BATISTA DE LIMA	DATA: 08/01/2023	BDI: 28,35%	
<b>LOCAL:</b>	DISTRITO DE BONFIM (KM-20) - SENADOR POMPEUCE	<b>VERSIÃO</b>	<b>HORA</b>	<b>MES</b>
<b>CLIENTE:</b>	PREFEITURA MUNICIPAL DE SENADOR POMPEU	SEINFRA: 027.1 COM DESONERAÇÃO	83,85%	47,76%
		SEINAPI: 2022/11 COM DESONERAÇÃO	84,35%	47,55%
		Composição: PRÓPRIA	0,00%	0,00%

Rubrica  
06/2021  
12/2022

Código	Descrição	Fonte	Unid	Coeficiente	Preço Unitário	Total
100659	ALIZAR DE 5X1,5CM PARA PORTA FIXADO COM PREGOS, PADRÃO MÉDIO - FORNECIMENTO E INSTALAÇÃO. AF_12/2019	SINAPI	M	10,00000000	11,33	113,30
90806	BATENTE PARA PORTA DE MADEIRA, FIXAÇÃO COM ARGAMASSA, PADRÃO MÉDIO - FORNECIMENTO E INSTALAÇÃO. AF_12/2019	SINAPI	UN	1,00000000	382,69	382,69
90830	FECHADURA DE EMBUTIR COM CILINDRO, EXTERNA, COMPLETA, ACABAMENTO PADRÃO MÉDIO, INCLUSO EXECUÇÃO DE FURO - FORNECIMENTO E INSTALAÇÃO. AF_12/2019	SINAPI	UN	1,00000000	173,05	173,05
90824	PORTA DE MADEIRA PARA PINTURA, SEMI-OCA (PESADA OU SUPERPESADA), 80X210CM, ESPESSURA DE 3,5CM, INCLUSO DOBRADIÇAS - FORNECIMENTO E INSTALAÇÃO. AF_12/2019	SINAPI	UN	1,00000000	666,88	666,88
<b>TOTAL Serviço:</b>						1.335,92
<b>VALOR COM ENCARGOS:</b>						1.335,92
<b>VALOR BDI (28,35%):</b>						378,73
<b>VALOR COM BDI:</b>						1.714,65

**90846 - KIT DE PORTA DE MADEIRA PARA PINTURA, SEMI-OCA (PESADA OU SUPERPESADA), PADRÃO MÉDIO, 90X210CM, ESPESSURA DE 3,5CM, ITENS INCLUSOS: DOBRADIÇAS, MONTAGEM E INSTALAÇÃO DO BATENTE, FECHADURA COM EXECUÇÃO DO FURO - FORNECIMENTO E INSTALAÇÃO. AF\_12/2019 (UN)**

Serviço	Descrição	Fonte	Unid	Coeficiente	Preço Unitário	Total
100659	ALIZAR DE 5X1,5CM PARA PORTA FIXADO COM PREGOS, PADRÃO MÉDIO - FORNECIMENTO E INSTALAÇÃO. AF_12/2019	SINAPI	M	10,20000000	11,33	115,56
90806	BATENTE PARA PORTA DE MADEIRA, FIXAÇÃO COM ARGAMASSA, PADRÃO MÉDIO - FORNECIMENTO E INSTALAÇÃO. AF_12/2019	SINAPI	UN	1,00000000	382,69	382,69
90830	FECHADURA DE EMBUTIR COM CILINDRO, EXTERNA, COMPLETA, ACABAMENTO PADRÃO MÉDIO, INCLUSO EXECUÇÃO DE FURO - FORNECIMENTO E INSTALAÇÃO. AF_12/2019	SINAPI	UN	1,00000000	173,05	173,05
90825	PORTA DE MADEIRA, MACIÇA (PESADA OU SUPERPESADA), 90X210CM, ESPESSURA DE 3,5CM, INCLUSO DOBRADIÇAS - FORNECIMENTO E INSTALAÇÃO. AF_12/2019	SINAPI	UN	1,00000000	738,34	738,34
<b>TOTAL Serviço:</b>						1.409,64
<b>VALOR COM ENCARGOS:</b>						1.409,64
<b>VALOR BDI (28,35%):</b>						399,63
<b>VALOR COM BDI:</b>						1.809,27

**C3659 - PORTÃO DE METALON E BARRA CHATA DE FERRO C/FECHADURA E DOBRADIÇA, INCLUS. PINTURA ESMALTE SINTÉTICO (M2)**

Material	Descrição	Fonte	Unid	Coeficiente	Preço Unitário	Total
10108	AREIA GROSSA	SEINFRA	M3	0,00100000	74,7200	0,0747
10865	CIMENTO PORTLAND	SEINFRA	KG	0,15000000	6,5600	0,0840
16727	PORTÃO EM METALON E BARRA CHATA DE FERRO C/FECHADURA E DOBRADIÇAS, INCLUS. PINTURA ESMALTE SINTÉTICO (=1M2)	SEINFRA	UN	1,00000000	352,4500	352,4500
<b>TOTAL Material:</b>						352,6087

Mão de Obra	Descrição	Fonte	Unid	Coeficiente	Preço Unitário	Total
11530	MONTADOR	SEINFRA	H	1,00000000	20,7700	20,7700
12391	PEDREIRO	SEINFRA	H	0,35000000	20,7700	7,2695
12543	SERVENTE	SEINFRA	H	0,25000000	15,5500	3,8875
<b>TOTAL Mão de Obra:</b>						31,9270
<b>VALOR COM ENCARGOS:</b>						384,54
<b>VALOR BDI (28,35%):</b>						109,02
<b>VALOR COM BDI:</b>						493,56

**C1967 - PORTA DE ALUMÍNIO ANODIZADO COMPACTA (M2)**

Material	Descrição	Fonte	Unid	Coeficiente	Preço Unitário	Total

Alexandre Leão FROST  
CAGECEM  
CAGECEM

## RELATÓRIO ANALÍTICO - COMPOSIÇÕES DE CUSTOS

COM 34  
Fis  
Rubrica



<b>DESCRIÇÃO:</b>	REFORMA DA E.E.I.E.F. ANTÔNIO BATISTA DE LIMA	<b>DATA:</b> 08/01/2023	<b>BDI:</b> 28,35%
<b>LOCAL:</b>	DISTRITO DE BONFIM (KM-20) - SENADOR POMPEU/CE	<b>SEINFRA</b>	<b>VERSÃO</b>
<b>CLIENTE:</b>	PREFEITURA MUNICIPAL DE SENADOR POMPEU	027.1 COM DESONERAÇÃO	HORA
		2023/11 COM DESONERAÇÃO	MESES
		Composição	PROPRIA

10109	AREIA MEDIA	SEINFRA	M3	0,00290000	67,5000	0,1958
10805	CIMENTO PORTLAND	SEINFRA	KG	1,17000000	0,5600	0,6552
11702	PORTA DE ALUMÍNIO	SEINFRA	M2	1,00000000	454,4000	454,4000
<b>TOTAL Material:</b>						455,2510

Mão de Obra	FONTE	UNID	COEFICIENTE	PREÇO UNITÁRIO	TOTAL
12391 PEDREIRO	SEINFRA	H	1,50000000	20,7700	31,1550
12543 SERVENTE	SEINFRA	H	2,50000000	15,5500	38,8750
<b>TOTAL Mão de Obra:</b>					70,0300

**VALOR COM ENCARGOS:** 525,28  
**VALOR BDI (28,35%):** 148,92  
**VALOR COM BDI:** 674,20

### C1362 - FECHADURA DE TARJETA (LIVRE-OCUPADA) (UN)

Material	FONTE	UNID	COEFICIENTE	PREÇO UNITÁRIO	TOTAL
11942 TARGETA LIVRE-OCUPADO 60X65MM-FAMA 1260/L.F.719-AE	SEINFRA	UN	1,00000000	34,3400	34,3400
<b>TOTAL Material:</b>					34,3400

Mão de Obra	FONTE	UNID	COEFICIENTE	PREÇO UNITÁRIO	TOTAL
10041 AJUDANTE DE CARPINTEIRO	SEINFRA	H	1,50000000	16,7700	25,1550
10498 CARPINTEIRO	SEINFRA	H	1,50000000	20,7700	31,1550
<b>TOTAL Mão de Obra:</b>					56,3100

**VALOR COM ENCARGOS:** 90,65  
**VALOR BDI (28,35%):** 25,70  
**VALOR COM BDI:** 116,35

### 94559 - JANELA DE AÇO TIPO BASCULANTE PARA VIDROS, COM BATENTE, FERRAGENS E PINTURA ANTICORROSIVA. EXCLUSIVE VIDROS, ACABAMENTO, ALZAR E CONTRAMARCO. FORNECIMENTO E INSTALAÇÃO. AF 12/2019 (M2)

Material	FONTE	UNID	COEFICIENTE	PREÇO UNITÁRIO	TOTAL
00011190 JANELA BASCULANTE, ACO, COM BATENTE/REQUADRO, 60 X 60 CM (SEM VIDROS)	SINAPI	UN	2,77800000	229,00	636,16
<b>TOTAL Material:</b>					636,16

Mão de Obra com Encargos Complementares	FONTE	UNID	COEFICIENTE	PREÇO UNITÁRIO	TOTAL
88300 PEDREIRO COM ENCARGOS COMPLEMENTARES	SINAPI	H	4,58100000	23,34	106,02
88316 SERVENTE COM ENCARGOS COMPLEMENTARES	SINAPI	H	2,29100000	17,71	40,57
<b>TOTAL Mão de Obra com Encargos Complementares:</b>					147,49

Serviço	FONTE	UNID	COEFICIENTE	PREÇO UNITÁRIO	TOTAL
88629 ARGAMASSA TRAÇO 1:3 (EM VOLUME DE CIMENTO E AREIA MÉDIA ÚMIDA), PREPARO MANUAL. AF_08/2019	SINAPI	M3	0,02100000	653,61	13,72
<b>TOTAL Serviço:</b>					13,72

**VALOR COM ENCARGOS:** 797,37  
**VALOR BDI (28,35%):** 226,05  
**VALOR COM BDI:** 1.023,42

### 102179 - INSTALAÇÃO DE VIDRO TEMPERADO, E = 6 MM, ENCAIXADO EM PERFIL U. AF\_01/2021\_PS (M2)

Material	FONTE	UNID	COEFICIENTE	PREÇO UNITÁRIO	TOTAL

Alexandre Leonardo Frutos  
Engenheiro Civil  
RNP 161417366-2

*[Handwritten Signature]*



# RELATÓRIO ANALÍTICO - COMPOSIÇÕES DE CUSTOS



SENADOR POMPEU

DESCRIÇÃO:	REFORMA DA E.E.I.E.F. ANTÔNIO BATISTA DE LIMA	DATA: 08/01/2023	BDI: 28,35%		
LOCAL:	DISTRITO DE BONFIM (KM-20) - SENADOR POMPEUCE	FORNTE	VERSÃO	HORA	MES
CLIENTE:	PREFEITURA MUNICIPAL DE SENADOR POMPEU	SEINFRA	027.1 COM DESONERAÇÃO	83,85%	47,76%
		SINAPI	2023/11 COM DESONERAÇÃO	94,35%	47,55%
		Composição:	PRÓPRIA	0,00%	0,00%

COM 300  
Fls  
Rubrica

00011950	BUCHA DE NYLON SEM ABA S6, COM PARAFUSO DE 4,20 X 40 MM EM AÇO ZINCADO COM ROSCA SOBERBA, CABECA CHATA E FENDA PHILLIPS	SINAPI	UN	2,19500000	0,16	0,35
00039432	FITA DE PAPEL REFORCADA COM LAMINA DE METAL PARA REFORÇO DE CANTOS DE CHAPA DE GESSO PARA DRYWALL	SINAPI	M	2,99200000	2,70	8,07
00034360	PERFIL DE ALUMINIO ANODIZADO	SINAPI	KG	0,96400000	41,11	39,63
00039961	SILICONE ACETICO USO GERAL INCOLOR 280 G	SINAPI	UN	0,39700000	29,03	11,52
00010505	VIDRO TEMPERADO INCOLOR E = 6 MM, SEM COLOCACAO	SINAPI	M2	1,00000000	245,50	245,50
					TOTAL Material:	305,07

Mão de Obra com Encargos Complementares	FORNTE	UNID	COEFICIENTE	PREÇO UNITÁRIO	TOTAL	
88316	SINAPI	H	1,54200000	17,71	27,30	
88325	SINAPI	H	1,58600000	19,40	30,76	
					TOTAL Mão de Obra com Encargos Complementares:	58,06
<b>VALOR COM ENCARGOS:</b>					<b>363,13</b>	
<b>VALOR BDI (28,35%):</b>					<b>102,95</b>	
<b>VALOR COM BDI:</b>					<b>466,08</b>	

## 94570 - JANELA DE ALUMINIO DE CORRER COM 2 FOLHAS PARA VIDROS, COM VIDROS, BATENTE, ACABAMENTO COM ACETATO OU BRILHANTE E FERRAGENS. EXCLUSIVE ALIZAR E CONTRAMARCO. FORNECIMENTO E INSTALAÇÃO. AF 12/2019 (M2)

Material	FORNTE	UNID	COEFICIENTE	PREÇO UNITÁRIO	TOTAL	
00036896	SINAPI	UN	0,83330000	540,00	449,98	
00004377	SINAPI	UN	9,20000000	0,25	2,30	
00039961	SINAPI	UN	0,62330000	29,03	18,09	
					TOTAL Material:	470,37

Mão de Obra com Encargos Complementares	FORNTE	UNID	COEFICIENTE	PREÇO UNITÁRIO	TOTAL	
88309	SINAPI	H	0,51900000	23,34	12,11	
88316	SINAPI	H	0,25900000	17,71	4,58	
					TOTAL Mão de Obra com Encargos Complementares:	16,69
<b>VALOR COM ENCARGOS:</b>					<b>487,06</b>	
<b>VALOR BDI (28,35%):</b>					<b>138,08</b>	
<b>VALOR COM BDI:</b>					<b>625,14</b>	

## C3016 - PEITORIL DE MARMORITE (M2)

Material	FORNTE	UNID	COEFICIENTE	PREÇO UNITÁRIO	TOTAL	
12485	SEINFRA	M2	1,05000000	91,6000	96,1800	
					TOTAL Material:	96,1800

Mão de Obra	FORNTE	UNID	COEFICIENTE	PREÇO UNITÁRIO	TOTAL	
12391	SEINFRA	H	1,20000000	20,7700	24,9240	
12543	SEINFRA	H	1,20000000	15,5500	18,6600	
					TOTAL Mão de Obra:	43,5840

Serviço	FORNTE	UNID	COEFICIENTE	PREÇO UNITÁRIO	TOTAL	
C0170	SEINFRA	M3	0,01500000	509,7400	7,6461	
					TOTAL Serviço:	7,6461

Alexandre Leandro Frutuosi  
Engenheiro Civil  
RNP 00947488-0

# RELATÓRIO ANALÍTICO - COMPOSIÇÕES DE CUSTOS

CO 34  
FIS 01



SENADOR POMPEU

<b>DESCRIÇÃO:</b>	REFORMA DA E.E.I.E.F. ANTÔNIO BATISTA DE LIMA	DATA : 08/01/2023	BDI : 28,35%	<i>Rubrica</i>
<b>LOCAL:</b>	DISTRITO DE BONFIM (KM-20) - SENADOR POMPEUCE	<b>FONTE</b>	<b>VERSÃO</b>	<b>HORA</b>
<b>CLIENTE:</b>	PREFEITURA MUNICIPAL DE SENADOR POMPEU	SEINFRA	027.1 COM DESONERAÇÃO	83,85%
		SINAPI	2622/11 COM DESONERAÇÃO	94,35%
		Composição	PRÓPRIA	0,00%
				47,76%
				47,55%
				12/2022

<b>VALOR COM ENCARGOS:</b>	<b>147,41</b>
<b>VALOR BDI (28,35%):</b>	<b>41,79</b>
<b>VALOR COM BDI:</b>	<b>189,20</b>

## C4459 - MADEIRAMENTO P/ TELHA CERÂMICA - (RIPA, CAIBRO) (M2)

Material		FONTE	UNID	COEFICIENTE	PREÇO UNITÁRIO	TOTAL
10405	CAIBRO DE 2"x1"	SEINFRA	M	3,50000000	5,7300	20,0550
11724	PREGO	SEINFRA	KG	0,10000000	15,5400	1,5540
11824	RIPA DE PEROBA (MADEIRA DE 1A QUALIDADE) DE 1X5CM	SEINFRA	M	3,50000000	1,3500	4,7250
TOTAL Material:						26,3340

Mão de Obra		FONTE	UNID	COEFICIENTE	PREÇO UNITÁRIO	TOTAL
10041	AJUDANTE DE CARPINTEIRO	SEINFRA	H	0,70000000	16,7700	11,7390
10498	CARPINTEIRO	SEINFRA	H	0,70000000	20,7700	14,5390
TOTAL Mão de Obra:						26,2780

<b>VALOR COM ENCARGOS:</b>	<b>52,61</b>
<b>VALOR BDI (28,35%):</b>	<b>14,91</b>
<b>VALOR COM BDI:</b>	<b>67,52</b>

## 92552 - FABRICAÇÃO E INSTALAÇÃO DE TESOURA INTEIRA EM MADEIRA NÃO APARELHADA, VÃO DE 10 M, PARA TELHA CERÂMICA OU DE CONCRETO, INCLUSO IÇAMENTO. AF\_07/2019 (UN)

Material		FONTE	UNID	COEFICIENTE	PREÇO UNITÁRIO	TOTAL
00004400	CAIBRO NAO APARELHADO, *6 X 8* CM, EM MACARANDUBA, ANGELIM OU EQUIVALENTE DA REGIAO - BRUTA	SINAPI	M	8,00000000	22,49	179,92
00040623	CHAPA PARA EMENDA DE VIGA, EM ACO GROSSO, QUALIDADE ESTRUTURAL, BITOLA 3/16", E= 4,75 MM, 4 FUROS, LARGURA 45 MM, COMPRIMENTO 500 MM	SINAPI	PAR	1,00000000	120,10	120,10
00021142	ESTRIBO COM PARAFUSO EM CHAPA DE FERRO FUNDIDO DE 2" X 3/16" X 35 CM, SECAO "U", PARA MADEIRAMENTO DE TELHADO	SINAPI	UN	1,00000000	34,17	34,17
00004344	PARAFUSO FRANCES METRICO ZINCADO, DIAMETRO 12 MM, COMPRIMENTO 150 MM, COM PORCA SEXTAVADA E ARRUELA DE PRESSAO MEDIA	SINAPI	UN	4,00000000	28,15	112,60
00039027	PREGO DE ACO POLIDO COM CABECA 19 X 36 (3 1/4 X 9)	SINAPI	KG	3,00000000	19,00	57,00
00004415	SARRAFO NAO APARELHADO 2,5 X 5 CM, EM MACARANDUBA, ANGELIM OU EQUIVALENTE DA REGIAO - BRUTA	SINAPI	M	5,00000000	5,34	26,70
00006193	TABUA NAO APARELHADA *2,5 X 20* CM, EM MACARANDUBA, ANGELIM OU EQUIVALENTE DA REGIAO - BRUTA	SINAPI	M	3,00000000	19,96	59,88
00004425	VIGA NAO APARELHADA *6 X 12* CM, EM MACARANDUBA, ANGELIM OU EQUIVALENTE DA REGIAO - BRUTA	SINAPI	M	12,50000000	28,88	373,50
00004472	VIGA NAO APARELHADA *6 X 16* CM, EM MACARANDUBA, ANGELIM OU EQUIVALENTE DA REGIAO - BRUTA	SINAPI	M	11,00000000	37,33	410,63
TOTAL Material:						1.374,50

Mão de Obra com Encargos Complementares		FONTE	UNID	COEFICIENTE	PREÇO UNITÁRIO	TOTAL
88239	AJUDANTE DE CARPINTEIRO COM ENCARGOS COMPLEMENTARES	SINAPI	H	4,32300000	18,92	81,79
88262	CARPINTEIRO DE FORMAS COM ENCARGOS COMPLEMENTARES	SINAPI	H	18,73500000	23,01	431,09
TOTAL Mão de Obra com Encargos Complementares:						512,88

Serviço		FONTE	UNID	COEFICIENTE	PREÇO UNITÁRIO	TOTAL
92262	INSTALAÇÃO DE TESOURA (INTEIRA OU MEIA), BIAPOIADA, EM MADEIRA NÃO APARELHADA, PARA VÃOS MAIORES OU IGUAIS A 10,0 M E MENORES QUE 12,0 M, INCLUSO IÇAMENTO. AF_07/2019	SINAPI	UN	1,00000000	652,72	652,72
TOTAL Serviço:						652,72

Alexandre Leandro Frutuoso  
Engenheiro Civil  
RNP 03/417456-2

**VALOR COM ENCARGOS: 2.548,18**

*AR*

# RELATÓRIO ANALÍTICO - COMPOSIÇÕES DE CUSTOS



SENADOR POMPEU

<b>DESCRIÇÃO:</b>	REFORMA DA E.E.I.E.F. ANTÔNIO BATISTA DE LIMA	<b>DATA:</b> 08/01/2023	<b>BDI:</b> 28,35%	<b>Rubrica</b>
<b>LOCAL:</b>	DISTRITO DE BONFIM (KM-20) - SENADOR POMPEU/CE	<b>VERSÃO</b>	<b>HORA</b>	<b>MES</b>
<b>CLIENTE:</b>	PREFEITURA MUNICIPAL DE SENADOR POMPEU	SEINFRA 027.1 COM DESONERAÇÃO	83,85%	47,76%
		SINAPI 2022/11 COM DESONERAÇÃO	84,35%	47,55%
		Composição PROPRIA	0,00%	0,00%

**VALOR BDI (28,35%): 720,12**  
**VALOR COM BDI: 3.260,22**

## C2201 - RETELHAMENTO C/ TELHA CERÂMICA COM 50% NOVA (M2)

Material	FORTE	UNID	COEFICIENTE	PREÇO UNITÁRIO	TOTAL
12045 TELHA CERÂMICA COLONIAL	SEINFRA	UN	15,0000000	0,7100	10,6500
TOTAL Material:					10,6500

Mão de Obra	FORTE	UNID	COEFICIENTE	PREÇO UNITÁRIO	TOTAL
12391 PEDREIRO	SEINFRA	H	1,1000000	20,7700	22,8470
12543 SERVENTE	SEINFRA	H	1,1000000	15,5500	17,1050
TOTAL Mão de Obra:					39,9520

**VALOR COM ENCARGOS: 50,60**  
**VALOR BDI (28,35%): 14,35**  
**VALOR COM BDI: 64,95**

## C4463 - CUMEEIRA TELHA CERÂMICA, EMBOÇADA (M)

Material	FORTE	UNID	COEFICIENTE	PREÇO UNITÁRIO	TOTAL
10926 CUMEEIRA PARA TELHA CERAMICA	SEINFRA	UN	3,0000000	2,4600	7,3800
TOTAL Material:					7,3800

Mão de Obra	FORTE	UNID	COEFICIENTE	PREÇO UNITÁRIO	TOTAL
12391 PEDREIRO	SEINFRA	H	0,5000000	20,7700	10,3850
12543 SERVENTE	SEINFRA	H	0,5000000	15,5500	7,7750
TOTAL Mão de Obra:					18,1600

**VALOR COM ENCARGOS: 26,55**  
**VALOR BDI (28,35%): 7,53**  
**VALOR COM BDI: 34,08**

## C2249 - RUFO DE CHAPA GALVANIZADA 26 DESENVOLVIMENTO 33cm (M)

Material	FORTE	UNID	COEFICIENTE	PREÇO UNITÁRIO	TOTAL
10538 CHAPA DE AÇO GALVANIZADA N.26. DESENV 0.33M	SEINFRA	M	1,0300000	13,9800	14,3994
11725 PREGO 15X15 (1.1/4" x 13) (APROXIMADAMENTE 672UN/KG)	SEINFRA	KG	0,0700000	15,5400	1,0878
TOTAL Material:					15,4872

Mão de Obra	FORTE	UNID	COEFICIENTE	PREÇO UNITÁRIO	TOTAL
10043 AJUDANTE DE ENCANADOR	SEINFRA	H	0,5000000	16,7700	8,3850
12320 ENCANADOR	SEINFRA	H	0,5000000	20,3200	10,1600
TOTAL Mão de Obra:					18,5450

Alexandre Leandro Frutuoso  
Engenheiro Civil  
RNP 08/417488-4

**VALOR COM ENCARGOS: 34,03**  
**VALOR BDI (28,35%): 9,65**  
**VALOR COM BDI: 43,68**



# RELATÓRIO ANALÍTICO - COMPOSIÇÕES DE CUSTOS

DESCRIÇÃO:	REFORMA DA E.E.I.E.F. ANTONIO BATISTA DE LIMA	DATA : 08/01/2023	BDI : 28,35%			
LOCAL:	DISTRITO DE BONFIM (KM-20) - SENADOR POMPEU/CE	FONTES	VERSÃO	HORA	MES	REF.
CLIENTE:	PREFEITURA MUNICIPAL DE SENADOR POMPEU	SEINFRA	027.1 COM DESONERAÇÃO	83,85%	47,78%	05/2021
		SNAPI	2022/11 COM DESONERAÇÃO	14,35%	47,55%	12/2022
		Composição	PRÓPRIA	0,00%	0,00%	

COMISSÃO D  
351  
Fls M  
Rubric

## C0661 - CALHA DE CHAPA GALVANIZADA 26 DESENVOLVIMENTO 50cm (M)

Material		FORTE	UNID	COEFICIENTE	PREÇO UNITÁRIO	TOTAL
10539	CHAPA DE AÇO GALVANIZADA N.26. DESENV 0,50M	SEINFRA	M	1,03000000	21,1800	21,8154
11725	PREGO 15X15 (1.1/4" x 13) (APROXIMADAMENTE 672UN/KG)	SEINFRA	KG	0,09000000	15,5400	1,3986
11784	REBITES	SEINFRA	KG	0,04000000	58,2900	2,3316
11873	SOLDA 70X30	SEINFRA	KG	0,04000000	72,0400	2,8816
TOTAL Material:						28,4272

Mão de Obra		FORTE	UNID	COEFICIENTE	PREÇO UNITÁRIO	TOTAL
10043	AJUDANTE DE ENCANADOR	SEINFRA	H	1,20000000	16,7700	20,1240
12320	ENCANADOR	SEINFRA	H	1,20000000	20,3200	24,3840
TOTAL Mão de Obra:						44,5080

VALOR COM ENCARGOS: 72,94

VALOR BDI (28,35%): 20,68

VALOR COM BDI: 93,62

## C0387 - BEIRA E BICA EM TELHA COLONIAL (M)

Material		FORTE	UNID	COEFICIENTE	PREÇO UNITÁRIO	TOTAL
10108	AREIA GROSSA	SEINFRA	M3	0,00250000	74,7200	0,1868
10441	CAL HIDRATADA	SEINFRA	KG	0,32400000	1,1000	0,3564
10805	CIMENTO PORTLAND	SEINFRA	KG	0,32400000	0,5600	0,1814
TOTAL Material:						0,7246

Mão de Obra		FORTE	UNID	COEFICIENTE	PREÇO UNITÁRIO	TOTAL
12391	PEDREIRO	SEINFRA	H	0,30000000	20,7700	6,2310
12543	SERVENTE	SEINFRA	H	0,32000000	15,5500	4,9760
TOTAL Mão de Obra:						11,2070

VALOR COM ENCARGOS: 11,93

VALOR BDI (28,35%): 3,38

VALOR COM BDI: 15,31

## C0388 - BEIRAL DE MADEIRA DE (2 X 8)cm, INCLUSIVE PINTURA (M)

Material		FORTE	UNID	COEFICIENTE	PREÇO UNITÁRIO	TOTAL
11100	ESMALTE SINTETICO	SEINFRA	L	0,06000000	24,9900	1,4994
11826	RIPA DE PERoba (MADEIRA DE 1A QUALIDADE) DE 2X8CM	SEINFRA	M	1,00000000	3,5500	3,5500
TOTAL Material:						5,0494

Mão de Obra		FORTE	UNID	COEFICIENTE	PREÇO UNITÁRIO	TOTAL
10041	AJUDANTE DE CARPINTEIRO	SEINFRA	H	0,50000000	16,7700	8,3850
10045	AJUDANTE DE PINTOR	SEINFRA	H	0,20000000	16,7700	3,3540
10498	CARPINTEIRO	SEINFRA	H	0,50000000	20,7700	10,3850
TOTAL Mão de Obra:						22,1240

Alexandre Leandro Brito  
Engenheiro Civil  
RNP 02/117456-2

## RELATÓRIO ANALÍTICO - COMPOSIÇÕES DE CUSTOS

COMISSÃO LICITAÇÃO  
357  
Fis M  
Rubens

<b>DESCRIÇÃO:</b>	REFORMA DA E.E.I.E.F. ANTÔNIO BATISTA DE LIMA	DATA: 08/01/2023	BDI 28,35%
<b>LOCAL:</b>	DISTRITO DE BONFIM (KM-20) - SENADOR POMPEU/CE	<b>FORNTE:</b>	<b>VERSÃO:</b>
<b>CLIENTE:</b>	PREFEITURA MUNICIPAL DE SENADOR POMPEU	SEINFRA 027,1 COM DESONERAÇÃO	HORA 83,85% 47,78%
		SINAPI 2020/11 COM DESONERAÇÃO	47,55% 122002
		Composições	PRÓPRIA 0,00% 0,00%

**VALOR COM ENCARGOS:** 27,17

**VALOR BDI (28,35%):** 7,70

**VALOR COM BDI:** 34,87

### 100434 - CALHA DE BEIRAL, SEMICIRCULAR DE PVC, DIAMETRO 125 MM, INCLUINDO CABECEIRAS, EMENDAS, BOCAIS, SUPORTES E VEDAÇÕES, EXCLUINDO CONDUTORES, INCLUSO TRANSPORTE VERTICAL. AF\_07/2019 (M)

Equipamento	Custo Horário	FORNTE	UNID	COEFICIENTE	PREÇO UNITÁRIO	TOTAL
93282	GUINCHO ELÉTRICO DE COLUNA, CAPACIDADE 400 KG, COM MOTO FREIO, MOTOR TRIFÁSICO DE 1,25 CV - CHI DIURNO. AF_03/2018	SINAPI	CHI	0,01830000	19,32	0,35
93281	GUINCHO ELÉTRICO DE COLUNA, CAPACIDADE 400 KG, COM MOTO FREIO, MOTOR TRIFÁSICO DE 1,25 CV - CHP DIURNO. AF_03/2016	SINAPI	CHP	0,01320000	20,33	0,26
<b>TOTAL Equipamento Custo Horário:</b>						0,61

Material	FORNTE	UNID	COEFICIENTE	PREÇO UNITÁRIO	TOTAL	
00012614	BOCAL PVC, PARA CALHA PLUVIAL, DIAMETRO DA SAIDA ENTRE *75 E 120* MM, PARA DRENAGEM PLUVIAL PREDIAL	SINAPI	UN	0,33000000	58,25	19,22
00012616	CABECEIRA DIREITA OU ESQUERDA, PVC, PARA CALHA PLUVIAL, DIAMETRO ENTRE *119 E 170* MM, PARA DRENAGEM PLUVIAL PREDIAL	SINAPI	UN	0,22000000	17,67	3,88
00012616	CALHA / PERFIL PLUVIAL DE PVC, DIAMETRO ENTRE *119 E 170* MM, COMPRIMENTO DE 3 M, PARA DRENAGEM PLUVIAL PREDIAL	SINAPI	UN	0,35000000	180,27	63,09
00012624	EMENDA PARA CALHA PLUVIAL, PVC, DIAMETRO ENTRE 119 E 170 MM, PARA DRENAGEM PLUVIAL PREDIAL	SINAPI	UN	0,22000000	34,61	7,61
00011054	PARAFUSO ROSCA SOBERBA ZINCADO CABECA CHATA FENDA SIMPLES 3,2 X 20 MM (3/4 ")	SINAPI	UN	3,00000000	0,05	0,15
00012626	SUPORTE METALICO PARA CALHA PLUVIAL, ZINCADO, DOBRADO, DIAMETRO ENTRE 119 E 170 MM, PARA DRENAGEM PLUVIAL PREDIAL	SINAPI	UN	1,55000000	44,09	68,33
00012627	VEDACAO DE CALHA, EM BORRACHA COR PRETA, MEDIDA ENTRE 119 E 170 MM, PARA DRENAGEM PLUVIAL PREDIAL	SINAPI	UN	0,44000000	1,38	0,60
<b>TOTAL Material:</b>						162,88

Mão de Obra com Encargos Complementares	FORNTE	UNID	COEFICIENTE	PREÇO UNITÁRIO	TOTAL	
88316	SERVENTE COM ENCARGOS COMPLEMENTARES	SINAPI	H	0,25000000	17,71	4,42
88323	TELHADISTA COM ENCARGOS COMPLEMENTARES	SINAPI	H	0,15800000	22,80	3,55
<b>TOTAL Mão de Obra com Encargos Complementares:</b>						7,97

**VALOR COM ENCARGOS:** 171,46

**VALOR BDI (28,35%):** 48,61

**VALOR COM BDI:** 220,07

### 89578 - TUBO PVC, SÉRIE R, ÁGUA PLUVIAL, DN 100 MM, FORNECIDO E INSTALADO EM CONDUTORES VERTICAIS DE ÁGUAS PLUVIAIS. AF\_06/2022 (M)

Material	FORNTE	UNID	COEFICIENTE	PREÇO UNITÁRIO	TOTAL	
00038383	LIXA D'AGUA EM FOLHA, GRAO 100	SINAPI	UN	0,04200000	1,91	0,08
00009841	TUBO PVC, SERIE R, DN 100 MM, PARA ESGOTO OU AGUAS PLUVIAIS PREDIAL (NBR 5688)	SINAPI	M	1,03530000	30,30	31,36
<b>TOTAL Material:</b>						31,44

Mão de Obra com Encargos Complementares	FORNTE	UNID	COEFICIENTE	PREÇO UNITÁRIO	TOTAL	
88248	AUXILIAR DE ENCANADOR OU BOMBEIRO HIDRÁULICO COM ENCARGOS COMPLEMENTARES	SINAPI	H	0,07580000	18,46	1,39
88267	ENCANADOR OU BOMBEIRO HIDRÁULICO COM ENCARGOS COMPLEMENTARES	SINAPI	H	0,07580000	22,61	1,71
<b>TOTAL Mão de Obra com Encargos Complementares:</b>						3,10

**VALOR COM ENCARGOS:** 34,54

**VALOR BDI (28,35%):** 9,79

Alexandre Leandro Frutuoso  
Engenheiro Civil  
RNP 02/1417456-2

# RELATÓRIO ANALÍTICO - COMPOSIÇÕES DE CUSTOS



SENADOR POMPEU

DESCRIÇÃO:	REFORMA DA E.E.I.E.F. ANTONIO BATISTA DE LIMA
LOCAL:	DISTRITO DE BONFIM (KM-20) - SENADOR POMPEU/CE
CLIENTE:	PREFEITURA MUNICIPAL DE SENADOR POMPEU

DATA:	08/01/2023	BDI: 28,35%		
VERÃO		HORA	MES	REF.
SEINFRA	027.1 COM DESONERAÇÃO	83,85%	47,76%	05/2021
SINAPI	2022/11 COM DESONERAÇÃO	94,35%	47,55%	12/2022
Composição	PRÓPRIA	0,00%	0,00%	

**VALOR COM BDI: 44,33**



C3444 - IMPERMEABILIZAÇÃO C/ SIKA E IGOL P/ CX. D'ÁGUA					
Material	FORTE	UNID	COEFICIENTE	PREÇO UNITÁRIO	TOTAL
16229 IGOL A	SEINFRA	KG	0,50000000	11,7600	5,8800
12421 SIKA 1	SEINFRA	KG	0,50000000	5,4900	2,7450
TOTAL Material:					8,6250

Mão de Obra					
	FORTE	UNID	COEFICIENTE	PREÇO UNITÁRIO	TOTAL
12381 PEDREIRO	SEINFRA	H	1,00000000	20,7700	20,7700
12543 SERVENTE	SEINFRA	H	0,70000000	15,5500	10,8850
TOTAL Mão de Obra:					31,6550

Serviço					
	FORTE	UNID	COEFICIENTE	PREÇO UNITÁRIO	TOTAL
C0170 ARGAMASSA DE CIMENTO E AREIA SIPEN. TRAÇO 1:3	SEINFRA	M3	0,02500000	509,7400	12,7435
TOTAL Serviço:					12,7435

**VALOR COM ENCARGOS: 53,02**  
**VALOR BDI (28,35%): 15,03**  
**VALOR COM BDI: 68,05**

## 97113 - APLICAÇÃO DE LONA PLÁSTICA PARA EXECUÇÃO DE PAVIMENTOS DE CONCRETO. AF\_04/2022 (M2)

Material	FORTE	UNID	COEFICIENTE	PREÇO UNITÁRIO	TOTAL
00042408 LONA PLASTICA EXTRA FORTE PRETA, E = 200 MICRA	SINAPI	M2	1,12800000	1,55	1,74
TOTAL Material:					1,74

Mão de Obra com Encargos Complementares					
	FORTE	UNID	COEFICIENTE	PREÇO UNITÁRIO	TOTAL
88309 PEDREIRO COM ENCARGOS COMPLEMENTARES	SINAPI	H	0,00491000	23,34	0,11
88316 SERVENTE COM ENCARGOS COMPLEMENTARES	SINAPI	H	0,00589000	17,71	0,10
TOTAL Mão de Obra com Encargos Complementares:					0,21

**VALOR COM ENCARGOS: 1,95**  
**VALOR BDI (28,35%): 0,55**  
**VALOR COM BDI: 2,50**

## C1461 - IMPERMEABILIZAÇÃO DE ÁREAS SUJETAS A UMIDADE C/ APLICAÇÃO DE DUAS DEMÃOS DE IMPERMEABILIZANTE ESTRUTURAL DILUÍDO C/ ÁGUA E EMULSÃO ADESIVA TRAÇO 12:4:1 (M2)

Material	FORTE	UNID	COEFICIENTE	PREÇO UNITÁRIO	TOTAL
10801 CIMENTO ESPECIAL IMPERMEABILIZANTE N.1	SEINFRA	KG	2,00000000	3,6200	7,2400
11089 EMULSÃO ADESIVA	SEINFRA	KG	0,15000000	13,8900	2,0835
TOTAL Material:					9,3235

Mão de Obra					
	FORTE	UNID	COEFICIENTE	PREÇO UNITÁRIO	TOTAL
12391 PEDREIRO	SEINFRA	H	0,10000000	20,7700	2,0770
TOTAL Mão de Obra:					2,0770

**VALOR COM ENCARGOS: 11,40**  
**VALOR BDI (28,35%): 3,23**  
**VALOR COM BDI: 14,63**

ATTESTADO DE LICITAÇÃO  
 Comissão de Licitação  
 Nº 001/2023

# RELATÓRIO ANALÍTICO - COMPOSIÇÕES DE CUSTOS



<b>DESCRIÇÃO:</b>	REFORMA DA E.E.I.E.F. ANTÔNIO BATISTA DE LIMA	DATA: 08/01/2023	BDI: 28,35%			
<b>LOCAL:</b>	DISTRITO DE BONFIM (KM-20) - SENADOR POMPEU/CE	<b>FORTE</b>	<b>VERSÃO</b>	<b>HORA</b>	<b>MES</b>	<b>REF.</b>
<b>CLIENTE:</b>	PREFEITURA MUNICIPAL DE SENADOR POMPEU	SEINFRA	027.1 COM DESONERAÇÃO	83,85%	47,76%	05/2021
		SEINFRA	2020/11 COM DESONERAÇÃO	94,35%	47,55%	12/2022
		Composição	PRÓPRIA	0,00%	0,00%	

## C0776 - CHAPISCO C/ ARGAMASSA DE CIMENTO E AREIA S/PENEIRAR TRAÇO 1:3 ESP.= 5mm P/ PAREDE (M2)

Material	FORTE	UNID	COEFICIENTE	PREÇO UNITÁRIO	TOTAL
10109 AREIA MEDIA	SEINFRA	M3	0,00610000	67,5000	0,4118
10805 CIMENTO PORTLAND	SEINFRA	KG	2,43000000	0,5600	1,3608
TOTAL Material:					1,7726

Mão de Obra	FORTE	UNID	COEFICIENTE	PREÇO UNITÁRIO	TOTAL
12391 PEDREIRO	SEINFRA	H	0,10000000	20,7700	2,0770
12543 SERVENTE	SEINFRA	H	0,15000000	15,5500	2,3325
TOTAL Mão de Obra:					4,4095

**VALOR COM ENCARGOS:** 6,18  
**VALOR BDI (28,35%):** 1,75  
**VALOR COM BDI:** 7,93

## C1221 - EMBOÇO C/ ARGAMASSA DE CIMENTO E AREIA S/ PENEIRAR, TRAÇO 1:4 (M2)

Material	FORTE	UNID	COEFICIENTE	PREÇO UNITÁRIO	TOTAL
10109 AREIA MEDIA	SEINFRA	M3	0,02430000	67,5000	1,6403
10805 CIMENTO PORTLAND	SEINFRA	KG	7,36000000	0,5600	4,0880
TOTAL Material:					5,7283

Mão de Obra	FORTE	UNID	COEFICIENTE	PREÇO UNITÁRIO	TOTAL
12391 PEDREIRO	SEINFRA	H	0,60000000	20,7700	12,4620
12543 SERVENTE	SEINFRA	H	0,80000000	15,5500	12,4400
TOTAL Mão de Obra:					24,9020

**VALOR COM ENCARGOS:** 30,63  
**VALOR BDI (28,35%):** 8,68  
**VALOR COM BDI:** 39,31

## C3409 - REBOCO C/ ARGAMASSA DE CIMENTO E AREIA S/ PENEIRAR, TRAÇO 1:4 (M2)

Mão de Obra	FORTE	UNID	COEFICIENTE	PREÇO UNITÁRIO	TOTAL
12391 PEDREIRO	SEINFRA	H	0,60000000	20,7700	12,4620
12543 SERVENTE	SEINFRA	H	0,60000000	15,5500	9,3300
TOTAL Mão de Obra:					21,7920

Serviço	FORTE	UNID	COEFICIENTE	PREÇO UNITÁRIO	TOTAL
C0171 ARGAMASSA DE CIMENTO E AREIA S/PEN. TRAÇO 1:4	SEINFRA	M3	0,02500000	441,9800	11,0495
TOTAL Serviço:					11,0495

**VALOR COM ENCARGOS:** 32,84  
**VALOR BDI (28,35%):** 9,31  
**VALOR COM BDI:** 42,15

## C4445 - CERÂMICA ESMALTADA RETIFICADA C/ ARG. PRÉ-FABRICADA ACIMA DE 30x30cm (900cm²) - PEI-5/PEI-4 - P/ PAREDE (M2)

Material	FORTE	UNID	COEFICIENTE	PREÇO UNITÁRIO	TOTAL
16508 ARGAMASSA COLANTE PRÉ-FABRICADA PORCELANATOS	SEINFRA	KG	8,00000000	2,0300	16,2400

Alexandre Leandro Figueiredo  
 Engenheiro Civil  
 RNP 06.417458-2



# RELATÓRIO ANALÍTICO - COMPOSIÇÕES DE CUSTOS

DESCRIÇÃO:	REFORMA DA E.E.I.E.F. ANTONIO BATISTA DE LIMA	DATA:	08/01/2023	BDI:	28,35%	
LOCAL:	DISTRITO DE BONFIM (KM-20) - SENADOR POMPEU/CE	FORNTE:	VERSAO	HORA	MES	REF.
CLIENTE:	PREFEITURA MUNICIPAL DE SENADOR POMPEU	SEINFRA	027.1 COM DESONERAÇÃO	83,85%	47,76%	05/2021
		SINAPI	2023/11 COM DESONERAÇÃO	84,35%	47,85%	12/2022
		Composição	PRÓPRIA	0,00%	0,00%	

16500	CERÂMICA ESMALTADA RETIFICADA DIMENSÕES MAIORES DE 30x30cm (900 cm²) - PE-5/PE-4	SEINFRA	M2	1,10000000	43,4400	47,7840
TOTAL Material:						64,0240



Mão de Obra		FORNTE	UNID	COEFICIENTE	PREÇO UNITÁRIO	TOTAL
11328	LADRILHISTA	SEINFRA	H	0,72000000	20,7700	14,9544
12543	SERVENTE	SEINFRA	H	0,72000000	15,5500	11,1960
TOTAL Mão de Obra:						26,1504
VALOR COM ENCARGOS:						90,17
VALOR BDI (28,35%):						25,56
VALOR COM BDI:						115,73

## C1427 - REJUNTAMENTO C/ ARG. PRÉ-FABRICADA, JUNTA ENTRE 2mm E 6mm EM CERÂMICA, ACIMA DE 30x30 cm (900 cm²) E PORCELANATOS (PAREDE/PISO) (M2)

Material		FORNTE	UNID	COEFICIENTE	PREÇO UNITÁRIO	TOTAL
10118	ARGAMASSA PRE-FABRICADA PARA REJUNTAMENTO	SEINFRA	KG	0,42200000	3,5900	1,5150
TOTAL Material:						1,5150

Mão de Obra		FORNTE	UNID	COEFICIENTE	PREÇO UNITÁRIO	TOTAL
11328	LADRILHISTA	SEINFRA	H	0,20000000	20,7700	4,1540
12543	SERVENTE	SEINFRA	H	0,20000000	15,5500	3,1100
TOTAL Mão de Obra:						7,2640
VALOR COM ENCARGOS:						8,78
VALOR BDI (28,35%):						2,49
VALOR COM BDI:						11,27

## C1367 - FILETE DE GRANITO LARG.= 4cm (M)

Material		FORNTE	UNID	COEFICIENTE	PREÇO UNITÁRIO	TOTAL
10107	AREIA FINA	SEINFRA	M3	0,00150000	60,8800	0,0913
10805	CIMENTO PORTLAND	SEINFRA	KG	0,46000000	0,5600	0,2576
11165	FILETE DE GRANITO L = 4CM	SEINFRA	M	1,00000000	10,5800	10,5800
TOTAL Material:						10,9289

Mão de Obra		FORNTE	UNID	COEFICIENTE	PREÇO UNITÁRIO	TOTAL
12391	PEDREIRO	SEINFRA	H	0,50000000	20,7700	10,3850
12543	SERVENTE	SEINFRA	H	0,20000000	15,5500	3,1100
TOTAL Mão de Obra:						13,4950
VALOR COM ENCARGOS:						24,42
VALOR BDI (28,35%):						6,92
VALOR COM BDI:						31,34

Alexandre Leão  
Engenheiro Civil  
RNP 005474810

## 96116 - FORRO EM RÉGUAS DE PVC, FRISADO, PARA AMBIENTES COMERCIAIS, INCLUSIVE ESTRUTURA DE FIXAÇÃO. AF\_05/2017\_PS (M2)

Material		FORNTE	UNID	COEFICIENTE	PREÇO UNITÁRIO	TOTAL
00043131	ARAME GALVANIZADO 6 BWG, D = 6,16 MM (0,167 KG/M), OU 8 BWG, D = 4,19 MM (0,101 KG/M), OU 10 BWG, D = 3,40 MM (0,0713 KG/M)	SINAPI	KG	0,04260000	24,42	1,04
00036238	FORRO DE PVC, FRISADO, BRANCO, REGUA DE 20 CM, ESPESSURA DE 8 MM A 10 MM E COMPRIMENTO 8 M (SEM COLOCACAO)	SINAPI	M2	1,09560000	25,41	27,83
00038443	PARAFUSO DRY WALL, EM AÇO ZINCADO, CABECA LENTILHA E PONTA BROCA (LB), LARGURA 4,2 MM, COMPRIMENTO 13 MM	SINAPI	UN	2,18120000	0,33	0,72



RELATÓRIO ANALÍTICO - COMPOSIÇÕES DE CUSTOS						
DESCRIÇÃO:	REFORMA DA E.J.E.F. ANTONIO BATISTA DE LIMA		DATA:	08/01/2023		BDI: 28,35%
LOCAL:	DISTRITO DE BONFIM (KM-20) - SENADOR POMPEU		SEINFRA	VERSÃO	HORA	REF.
CLIENTE:	PREFEITURA MUNICIPAL DE SENADOR POMPEU		SEINFRA	027.1 COM DESONERAÇÃO	83,85%	47,96% 25/2021
			SINAPI	2023/11 COM DESONERAÇÃO	94,35%	47,55% 12/2022
			Composição	PRÓPRIA	0,00%	0,00%

00040547	PARAFUSO ZINCADO, AUTOBROCANTE, FLANGEADO, 4,2 MM X 18 MM	SINAPI	CENTO	0,01320000	37,48	0,49
00040552	PARAFUSO, AUTO ATARRACHANTE, CABECA CHATA, FENDA SIMPLES, 1/4 (6,35 MM) X 25 MM	SINAPI	CENTO	0,03330000	64,28	2,14
00039430	PENDURAL OU PRESILHA REGULADORA, EM AÇO GALVANIZADO, COM CORPO, MOLA E REBITE, PARA PERFIL TIPO CANALETA DE ESTRUTURA EM FORROS DRYWALL	SINAPI	UN	1,32650000	2,76	3,66
00039427	PERFIL CANALETA, FORMATO C, EM AÇO ZINCADO, PARA ESTRUTURA FORRO DRYWALL, E = 0,5 MM, *46 X 18* (L X H), COMPRIMENTO 3 M	SINAPI	M	3,84880000	7,34	28,25
TOTAL Material:						64,13

Mão de Obra com Encargos Complementares						
		FORNTE	UNID	COEFICIENTE	PREÇO UNITÁRIO	TOTAL
88278	MONTADOR DE ESTRUTURA METÁLICA COM ENCARGOS COMPLEMENTARES	SINAPI	H	0,49940000	17,85	8,91
TOTAL Mão de Obra com Encargos Complementares:						8,91
<b>VALOR COM ENCARGOS:</b>						<b>73,04</b>
VALOR BDI (28,35%):						26,71
VALOR COM BDI:						93,75

**C1611 - LASTRO DE CONCRETO REGULARIZADO ESP. = 5CM (M2)**

Equipamento Custo Horário						
		FORNTE	UNID	COEFICIENTE	PREÇO UNITÁRIO	TOTAL
10682	BETONEIRA ELÉTRICA 580L (CHP)	SEINFRA	H	0,03600000	22,3108	0,8032
TOTAL Equipamento Custo Horário:						0,8032

Material						
		FORNTE	UNID	COEFICIENTE	PREÇO UNITÁRIO	TOTAL
10109	AREIA MEDIA	SEINFRA	M3	0,03320000	67,5000	2,2410
10280	BRITA	SEINFRA	M3	0,04400000	76,1900	3,3524
10865	CIMENTO PORTLAND	SEINFRA	KG	11,00000000	0,5600	6,1600
TOTAL Material:						11,7534

Mão de Obra						
		FORNTE	UNID	COEFICIENTE	PREÇO UNITÁRIO	TOTAL
12391	PEDREIRO	SEINFRA	H	0,40000000	20,7700	8,3080
12543	SERVENTE	SEINFRA	H	1,10000000	15,5500	17,1050
TOTAL Mão de Obra:						25,4130
<b>VALOR COM ENCARGOS:</b>						<b>37,97</b>
VALOR BDI (28,35%):						10,76
VALOR COM BDI:						48,73

**C4439 - CERÂMICA ESMALTADA RETIFICADA C/ ARG. CIMENTO E AREIA ACIMA DE 30x30cm (900 cm²) - PEI-5/PEI-4 P/ PISO (M2)**

Material						
		FORNTE	UNID	COEFICIENTE	PREÇO UNITÁRIO	TOTAL
16500	CERÂMICA ESMALTADA RETIFICADA DIMENSÕES MAIORES DE 30x30cm (900 cm²) - PEI-5/PEI-4	SEINFRA	M2	1,10000000	43,4400	47,7840
TOTAL Material:						47,7840

Mão de Obra						
		FORNTE	UNID	COEFICIENTE	PREÇO UNITÁRIO	TOTAL
11328	LADRELHISTA	SEINFRA	H	1,20000000	20,7700	24,9240
12543	SERVENTE	SEINFRA	H	1,20000000	15,5500	18,6600
TOTAL Mão de Obra:						43,5840

Serviço						
		FORNTE	UNID	COEFICIENTE	PREÇO UNITÁRIO	TOTAL
C4429	ARGAMASSA DE CIMENTO E AREIA PEN. TRAÇO 1:5	SEINFRA	M3	0,02000000	750,2000	15,0040

Alexandre Leão  
Engenheiro Civil  
RNP 06/417651-2

# RELATÓRIO ANALÍTICO - COMPOSIÇÕES DE CUSTOS



DESCRIÇÃO:	REFORMA DA E.E.I.E.F. ANTONIO BATISTA DE LIMA
LOCAL:	DISTRITO DE BONFIM (KM-20) - SENADOR POMPEU/CE
CLIENTE:	PREFEITURA MUNICIPAL DE SENADOR POMPEU

DATA:	08/01/2023	BDI:	28,35%	
FORNTE:	VERSÃO	HORA	MES	REF.
SEINFRA	027.1 COM DESONERAÇÃO	83,85%	47,75%	05/2021
SEINFRA	2020/11 COM DESONERAÇÃO	84,35%	47,55%	12/2022
Compostode	PRÓPRIA	0,00%	0,00%	



TOTAL Serviço: 15,0040

VALOR COM ENCARGOS: 106,37

VALOR BDI (28,35%): 30,16

VALOR COM BDI: 136,53

## C2284 - SOLEIRA DE GRANITO L= 15cm (M)

Material	FORNTE	UNID	COEFICIENTE	PREÇO UNITÁRIO	TOTAL
11880 SOLEIRA DE GRANITO DE 15CM	SEINFRA	M	1,00000000	62,1500	62,1500
TOTAL Material:					62,1500

Mão de Obra	FORNTE	UNID	COEFICIENTE	PREÇO UNITÁRIO	TOTAL
12391 PEDREIRO	SEINFRA	H	0,50000000	20,7700	10,3850
12543 SERVENTE	SEINFRA	H	0,25000000	15,5500	3,8875
TOTAL Mão de Obra:					14,2725

Serviço	FORNTE	UNID	COEFICIENTE	PREÇO UNITÁRIO	TOTAL
C0197 ARGAMASSA MISTA DE CIMENTO CAL HIDR. E AREIA S/PEN. TRAÇO 1:1:4	SEINFRA	M3	0,00375000	642,1800	2,4082
TOTAL Serviço:					2,4082

VALOR COM ENCARGOS: 78,83

VALOR BDI (28,35%): 22,35

VALOR COM BDI: 101,18

## C2285 - SOLEIRA DE GRANITO L= 25cm (M)

Material	FORNTE	UNID	COEFICIENTE	PREÇO UNITÁRIO	TOTAL
11881 SOLEIRA DE GRANITO DE 25CM	SEINFRA	M	1,00000000	114,2000	114,2000
TOTAL Material:					114,2000

Mão de Obra	FORNTE	UNID	COEFICIENTE	PREÇO UNITÁRIO	TOTAL
12391 PEDREIRO	SEINFRA	H	0,50000000	20,7700	10,3850
12543 SERVENTE	SEINFRA	H	0,25000000	15,5500	3,8875
TOTAL Mão de Obra:					14,2725

Serviço	FORNTE	UNID	COEFICIENTE	PREÇO UNITÁRIO	TOTAL
C0197 ARGAMASSA MISTA DE CIMENTO CAL HIDR. E AREIA S/PEN. TRAÇO 1:1:4	SEINFRA	M3	0,00620000	642,1800	3,9815
TOTAL Serviço:					3,9815

VALOR COM ENCARGOS: 132,45

VALOR BDI (28,35%): 37,55

VALOR COM BDI: 170,00

## C3450 - PISO CIMENTADO ESP.=1,50cm C/ JUNTA PLÁSTICA ( 27x3 )mm EM MÓDULOS ( 1,00x1,00 )m (M2)

Material	FORNTE	UNID	COEFICIENTE	PREÇO UNITÁRIO	TOTAL
10108 AREIA GROSSA	SEINFRA	M3	0,01800000	74,7200	1,3450
10805 CIMENTO PORTLAND	SEINFRA	KG	5,48000000	0,5800	3,0688
11316 JUNTA PLASTICA T 27MM PARA PISOS	SEINFRA	M	2,50000000	1,3800	3,4500
TOTAL Material:					7,8638

Alexandre Leandro Freitas  
Engenheiro Civil  
RNP 034417450-2

# RELATÓRIO ANALÍTICO - COMPOSIÇÕES DE CUSTOS



<b>DESCRIÇÃO:</b>	REFORMA DA E.E.I.E.F. ANTÔNIO BATISTA DE LIMA	DATA : 08/01/2023	BDI : 28,35%		
<b>LOCAL:</b>	DISTRITO DE BONFIM (KM-20) - SENADOR POMPEUCE	<b>VERSIÃO</b>	<b>HORA</b>	<b>MES</b>	<b>REF.</b>
<b>CLIENTE:</b>	PREFEITURA MUNICIPAL DE SENADOR POMPEU	SEINFRA 027.1 COM DESONERAÇÃO	83,85%	47,76%	05/2021
		SINAPI 2023/11 COM DESONERAÇÃO	84,35%	47,55%	12/2022
		Composição	PRÓPRIA	0,00%	0,00%

Mão de Obra	UNID	COEFICIENTE	PREÇO UNITÁRIO	TOTAL
12391 PEDREIRO	SEINFRA H	1,08000000	20,7700	22,4316
12543 SERVENTE	SEINFRA H	1,20000000	15,5500	18,6600
<b>TOTAL Mão de Obra:</b>				<b>41,0916</b>
<b>VALOR COM ENCARGOS:</b>				<b>48,96</b>
<b>VALOR BDI (28,35%):</b>				<b>13,88</b>
<b>VALOR COM BDI:</b>				<b>62,84</b>



C3410 - CALÇADA DE PROTEÇÃO EM CIMENTADO C/ BASE DE CONCRETO (M2)					
Serviço	UNID	COEFICIENTE	PREÇO UNITÁRIO	TOTAL	
C0055 ALVENARIA DE EMBASAMENTO DE TIJOLO COMUM, C/ARGAMASSA MISTA C/ CAL HIDRATADA	SEINFRA M3	0,18000000	863,9300	155,5074	
C1213 EMBOÇO C/ ARGAMASSA MISTA DE CIMENTO, CAL HIDRATADA E AREIA S/PENEIRAR TRAÇO 1:2:9 ESP.= 20mm P/ PAREDE	SEINFRA M2	0,52000000	31,9200	16,5984	
C2784 ESCAVAÇÃO MANUAL SOLO DE 1A.CAT. PROF. ATÉ 1,50m	SEINFRA M3	0,12000000	41,2100	4,9452	
C1609 LASTRO DE CONCRETO INCLUINDO PREPARO E LANÇAMENTO	SEINFRA M3	0,07000000	527,5500	36,9285	
C2898 PINTURA HIDRACOR	SEINFRA M2	0,52000000	9,7000	5,0440	
C1915 PISO CIMENTADO C/ ARGAMASSA DE CIMENTO E AREIA S/ PENEIRAR, TRAÇO 1:4, ESP.= 1,5cm	SEINFRA M2	1,00000000	42,9500	42,9500	
C2821 REATERRO C/COMPACTAÇÃO MANUAL S/CONTROLE, MATERIAL DA VALA	SEINFRA M3	0,12000000	26,4300	3,1716	
C2121 REBOCO C/ARGAMASSA DE CAL EM PASTA E AREIA PENEIRADA TRAÇO 1:3 ESP=5 mm P/PAREDE	SEINFRA M2	0,52000000	22,1400	11,5128	
<b>TOTAL Serviço:</b>				<b>276,6579</b>	
<b>VALOR COM ENCARGOS:</b>				<b>276,66</b>	
<b>VALOR BDI (28,35%):</b>				<b>78,43</b>	
<b>VALOR COM BDI:</b>				<b>355,09</b>	

C4630 - REINSTALAÇÃO DE PONTO HIDRÁULICO, MATERIAL E EXECUÇÃO (PT)					
Material	UNID	COEFICIENTE	PREÇO UNITÁRIO	TOTAL	
I0108 AREIA GROSSA	SEINFRA M3	0,00170000	74,7200	0,1270	
I0441 CAL HIDRATADA	SEINFRA KG	1,25000000	1,1000	1,3750	
I0805 CIMENTO PORTLAND	SEINFRA KG	1,25000000	0,5600	0,7000	
I0884 COTOVELO PVC SOLDÁVEL DE 25MM	SEINFRA UN	1,00000000	0,5900	0,5900	
I0885 COTOVELO PVC SOLDÁVEL DE 32MM	SEINFRA UN	1,00000000	1,7600	1,7600	
I1293 JOELHO PVC ROSCAVEL DE 1"	SEINFRA UN	1,00000000	4,9800	4,9800	
I1412 LUVA PVC SOLDÁVEL DE 32MM	SEINFRA UN	1,00000000	1,5500	1,5500	
I1426 LUVA REDUÇÃO PVC SOLDÁVEL DE 32X25MM	SEINFRA UN	1,00000000	2,9600	2,9600	
I1973 TE PVC SOLDÁVEL 32MM	SEINFRA UN	1,00000000	3,3300	3,3300	
I2200 TUBO PVC SOLDÁVEL DE 25MM (3/4")	SEINFRA M	1,20000000	2,9900	3,5880	
I2201 TUBO PVC SOLDÁVEL DE 32MM (1")	SEINFRA M	1,20000000	6,7100	8,0520	
<b>TOTAL Material:</b>				<b>29,0120</b>	

Mão de Obra	UNID	COEFICIENTE	PREÇO UNITÁRIO	TOTAL
I0043 AJUDANTE DE ENCANADOR	SEINFRA H	1,50000000	16,7700	25,1550
I2320 ENCANADOR	SEINFRA H	1,50000000	20,3200	30,4800
I2543 SERVENTE	SEINFRA H	1,25000000	15,5500	19,4375
<b>TOTAL Mão de Obra:</b>				<b>75,0725</b>

Alexandre Leandro Rodrigues  
Engenheiro Civil  
RNP (67.17458-4)

# RELATÓRIO ANALÍTICO - COMPOSIÇÕES DE CUSTOS



DESCRIÇÃO:	REFORMA DA E.E.I.E.F. ANTONIO BATISTA DE LIMA
LOCAL:	DISTRITO DE BONFIM (KM-20) - SENADOR POMPEU/CE
CLIENTE:	PREFEITURA MUNICIPAL DE SENADOR POMPEU

DATA : 08/01/2023		BDI : 28,35%	
SEINFRA	VERSÃO	HORA	MES
SEINFRA	027.1 COM DESONERAÇÃO	83,85%	47,76%
SINAPI	2622/11 COM DESONERAÇÃO	94,35%	47,55%
Composição	PRÓPRIA	0,00%	0,00%



VALOR COM ENCARGOS:	104,08
VALOR BDI (28,35%):	29,51
VALOR COM BDI:	133,59

## C4631 - REINSTALAÇÃO DE PONTO SANITÁRIO, MATERIAL E EXECUÇÃO (PT)

Material	FORNTE	UNID	COEFICIENTE	PREÇO UNITÁRIO	TOTAL
10108 AREIA GROSSA	SEINFRA	M3	0,00200000	74,7200	0,1494
10441 CAL HIDRATADA	SEINFRA	KG	1,50000000	1,1000	1,6500
10805 CIMENTO PORTLAND	SEINFRA	KG	1,50000000	0,5600	0,8400
11283 JOELHO PVC PARA ESGOTO DE 40MM	SEINFRA	UN	1,00000000	1,3900	1,3900
11284 JOELHO PVC PARA ESGOTO DE 50MM	SEINFRA	UN	1,00000000	1,8600	1,8600
11282 JOELHO PVC PARA ESGOTO DE 100MM	SEINFRA	UN	1,00000000	6,1600	6,1600
12013 TE PVC PARA ESGOTO DE 40MM (1 1/2")	SEINFRA	UN	1,00000000	2,3900	2,3900
12012 TE PVC PARA ESGOTO DE 100MM (4")	SEINFRA	UN	1,00000000	11,8300	11,8300
12193 TUBO PVC ESGOTO DE 100MM (4") - (NBR 5688)	SEINFRA	M	0,16500000	10,8400	1,7886
12194 TUBO PVC ESGOTO DE 40MM (1 1/2) - (NBR 5688)	SEINFRA	M	0,75000000	3,9100	2,9325
12195 TUBO PVC ESGOTO DE 50MM (2") - (NBR 5688)	SEINFRA	M	0,25000000	6,6500	1,6625
TOTAL Material:					32,6530

Mão de Obra	FORNTE	UNID	COEFICIENTE	PREÇO UNITÁRIO	TOTAL
10043 AJUDANTE DE ENCANADOR	SEINFRA	H	1,50000000	16,7700	25,1550
12320 ENCANADOR	SEINFRA	H	1,50000000	20,3200	30,4800
12543 SERVENTE	SEINFRA	H	1,25000000	15,5500	19,4375
TOTAL Mão de Obra:					75,0725

VALOR COM ENCARGOS:	107,73
VALOR BDI (28,35%):	30,54
VALOR COM BDI:	138,27

## 86931 - VASO SANITÁRIO SIFONADO COM CADXA ACOPLADA LOUÇA BRANCA, INCLUSO ENGATE FLEXÍVEL EM PLÁSTICO BRANCO, 1/2 X 40CM - FORNECIMENTO E INSTALAÇÃO. AF\_01/2020 (UN)

Serviço	FORNTE	UNID	COEFICIENTE	PREÇO UNITÁRIO	TOTAL
86885 ENGATE FLEXÍVEL EM PLÁSTICO BRANCO, 1/2 X 40CM - FORNECIMENTO E INSTALAÇÃO. AF_01/2020	SINAPI	UN	1,00000000	12,06	12,06
86888 VASO SANITÁRIO SIFONADO COM CADXA ACOPLADA LOUÇA BRANCA - FORNECIMENTO E INSTALAÇÃO. AF_01/2020	SINAPI	UN	1,00000000	495,83	495,83
TOTAL Serviço:					507,89

VALOR COM ENCARGOS:	507,89
VALOR BDI (28,35%):	143,99
VALOR COM BDI:	651,88

Alexandre Leandro Frutuoso  
Engenheiro Civil  
RNP 08/147455-2

## 95472 - VASO SANITÁRIO SIFONADO CONVENCIONAL PARA PCD SEM FURO FRONTAL COM LOUÇA BRANCA SEM ASSENTO, INCLUSO CONJUNTO DE LIGAÇÃO PARA BACIA SANITÁRIA AJUSTÁVEL - FORNECIMENTO E INSTALAÇÃO. AF\_01/2020 (UN)

Material	FORNTE	UNID	COEFICIENTE	PREÇO UNITÁRIO	TOTAL
00006142 CONJUNTO DE LIGAÇÃO PARA BACIA SANITARIA AJUSTAVEL, EM PLASTICO BRANCO, COM TUBO, CANOPLA E ESPUDE	SINAPI	UN	1,00000000	8,27	8,27
TOTAL Material:					8,27

Serviço	FORNTE	UNID	COEFICIENTE	PREÇO UNITÁRIO	TOTAL
95471 VASO SANITARIO SIFONADO CONVENCIONAL PARA PCD SEM FURO FRONTAL COM LOUÇA BRANCA SEM ASSENTO -	SINAPI	UN	1,00000000	771,02	771,02

## RELATÓRIO ANALÍTICO - COMPOSIÇÕES DE CUSTOS



<b>DESCRIÇÃO:</b>	REFORMA DA E.E.I.E.F. ANTÔNIO BATISTA DE LIMA	DATA : 08/01/2023	BDI : 28,35%		
<b>LOCAL:</b>	DISTRITO DE BONFIM (KM-20) - SENADOR POMPEU/CE	<b>FONTES:</b>	<b>VERSÃO:</b>	<b>HORA:</b>	<b>MES:</b>
<b>CLIENTE:</b>	PREFEITURA MUNICIPAL DE SENADOR POMPEU	SEINFRA	027.1 COM DESONERAÇÃO	83,85%	47,76%
		SNAPI	2022/11 COM DESONERAÇÃO	84,35%	47,55%
		Composição:		PRÓPRIA	0,00% 0,00%

95471 FORNECIMENTO E INSTALAÇÃO. AF\_01/2020



TOTAL Serviço: 771,02

VALOR COM ENCARGOS: 779,29

VALOR BDI (28,35%): 220,93

VALOR COM BDI: 1.000,22

### C0797 - CHUVEIRO PLÁSTICO (INSTALADO) (UN)

Material	FORTE	UNID	COEFICIENTE	PREÇO UNITÁRIO	TOTAL
10796 CHUVEIRO PLASTICO	SEINFRA	UN	1,00000000	5,1500	5,1500
11180 FITA DE VEDAÇÃO	SEINFRA	M	0,35000000	0,2800	0,0980
TOTAL Material:					5,2480

Mão de Obra	FORTE	UNID	COEFICIENTE	PREÇO UNITÁRIO	TOTAL
12320 ENCANADOR	SEINFRA	H	0,25000000	20,3200	5,0800
TOTAL Mão de Obra:					5,0800

VALOR COM ENCARGOS: 10,33

VALOR BDI (28,35%): 2,93

VALOR COM BDI: 13,26

### C1151 - DUCHA P/ WC CROMADO (INSTALADO) (UN)

Material	FORTE	UNID	COEFICIENTE	PREÇO UNITÁRIO	TOTAL
10797 CHUVEIRO-DUCHA CROMADO 1/2"	SEINFRA	UN	1,00000000	50,9400	50,9400
11180 FITA DE VEDAÇÃO	SEINFRA	M	0,28000000	0,2800	0,0784
TOTAL Material:					51,0184

Mão de Obra	FORTE	UNID	COEFICIENTE	PREÇO UNITÁRIO	TOTAL
10043 AJUDANTE DE ENCANADOR	SEINFRA	H	0,50000000	16,7700	8,3850
12320 ENCANADOR	SEINFRA	H	0,50000000	20,3200	10,1600
TOTAL Mão de Obra:					18,5450

VALOR COM ENCARGOS: 69,56

VALOR BDI (28,35%): 19,72

VALOR COM BDI: 89,28

### C0355 - BANCADA DE GRANITO C/ 2 CUBAS LOUÇAS, S/ACESSÓRIOS (1,60x0,60)m (UN)

Material	FORTE	UNID	COEFICIENTE	PREÇO UNITÁRIO	TOTAL
10184 BANCADA DE GRANITO C/ L=0,60m E E=0,03m	SEINFRA	M2	1,32000000	370,4400	488,9808
10916 CUBA DE LOUÇA BRANCA DE EMBUTIR	SEINFRA	UN	2,00000000	93,7100	187,4200
11513 MASSA CORRIDA A BASE DE PVA	SEINFRA	KG	0,60000000	2,9200	1,7520
TOTAL Material:					678,1528

Mão de Obra	FORTE	UNID	COEFICIENTE	PREÇO UNITÁRIO	TOTAL
12391 PEDREIRO	SEINFRA	H	1,40000000	20,7700	29,0780
12543 SERVENTE	SEINFRA	H	1,80000000	15,5500	27,9900
TOTAL Mão de Obra:					57,0680

Alexandre Soares  
Engenheiro CIVIL  
RNP 06/174

Serviço	FORTE	UNID	COEFICIENTE	PREÇO UNITÁRIO	TOTAL

# RELATÓRIO ANALÍTICO - COMPOSIÇÕES DE CUSTOS



<b>DESCRIÇÃO:</b>	REFORMA DA E.E.I.E.F. ANTÔNIO BATISTA DE LIMA	DATA: 08/01/2023	BDI: 28,35%			
<b>LOCAL:</b>	DISTRITO DE BONFIM (KM-20) - SENADOR POMPEU/CE	<b>FORTE</b>	<b>VERSÃO</b>	<b>HORA</b>	<b>MES</b>	<b>REF.</b>
<b>CLIENTE:</b>	PREFEITURA MUNICIPAL DE SENADOR POMPEU	SEINFRA	027.1 COM DESONERAÇÃO	83,85%	47,76%	05/2021
		SINAPI	2920/11 COM DESONERAÇÃO	84,35%	47,55%	12/2022
		Composição	PRÓPRIA	0,00%	0,00%	

C0170	ARGAMASSA DE CIMENTO E AREIA S/PEN. TRAÇO 1:3	SEINFRA	M3	0,00230000	509,7400	1,1724
					TOTAL Serviço:	1,1724



<b>VALOR COM ENCARGOS:</b>	<b>736,39</b>
<b>VALOR BDI (28,35%):</b>	<b>208,77</b>
<b>VALOR COM BDI:</b>	<b>945,16</b>

## 86885 - ENGATE FLEXÍVEL EM PLÁSTICO BRANCO, 1/2 X 40CM - FORNECIMENTO E INSTALAÇÃO. AF\_01/2020 (UN)

Material	FORTE	UNID	COEFICIENTE	PREÇO UNITÁRIO	TOTAL
00011681 ENGATE/RABICHO FLEXIVEL PLASTICO (PVC OU ABS) BRANCO 1/2" X 40 CM	SINAPI	UN	1,00000000	7,70	7,70
00003146 FITA VEDA ROSCA EM ROLOS DE 18 MM X 10 M (L X C)	SINAPI	UN	0,02100000	3,80	0,87
				TOTAL Material:	7,77

Mão de Obra com Encargos Complementares	FORTE	UNID	COEFICIENTE	PREÇO UNITÁRIO	TOTAL
88267 ENCANADOR OU BOMBEIRO HIDRÁULICO COM ENCARGOS COMPLEMENTARES	SINAPI	H	0,15250000	22,81	3,44
88316 SERVENTE COM ENCARGOS COMPLEMENTARES	SINAPI	H	0,04810000	17,71	0,85
				TOTAL Mão de Obra com Encargos Complementares:	4,29

<b>VALOR COM ENCARGOS:</b>	<b>12,06</b>
<b>VALOR BDI (28,35%):</b>	<b>3,42</b>
<b>VALOR COM BDI:</b>	<b>15,48</b>

## 86882 - SIFÃO DO TIPO GARRAFA/COPO EM PVC 1.1/4 X 1.1/2 - FORNECIMENTO E INSTALAÇÃO. AF\_01/2020 (UN)

Material	FORTE	UNID	COEFICIENTE	PREÇO UNITÁRIO	TOTAL
00003146 FITA VEDA ROSCA EM ROLOS DE 18 MM X 10 M (L X C)	SINAPI	UN	0,04200000	3,80	0,15
00006146 SIFAO PLASTICO TIPO COPO PARA TANQUE, 1.1/4 X 1.1/2"	SINAPI	UN	1,00000000	19,40	19,40
				TOTAL Material:	19,55

Mão de Obra com Encargos Complementares	FORTE	UNID	COEFICIENTE	PREÇO UNITÁRIO	TOTAL
88267 ENCANADOR OU BOMBEIRO HIDRÁULICO COM ENCARGOS COMPLEMENTARES	SINAPI	H	0,13580000	22,81	3,06
88316 SERVENTE COM ENCARGOS COMPLEMENTARES	SINAPI	H	0,04270000	17,71	0,75
				TOTAL Mão de Obra com Encargos Complementares:	3,81

<b>VALOR COM ENCARGOS:</b>	<b>23,36</b>
<b>VALOR BDI (28,35%):</b>	<b>6,62</b>
<b>VALOR COM BDI:</b>	<b>29,98</b>

## C2502 - TORNEIRA DE FECHAMENTO AUTOMÁTICO (UN)

Material	FORTE	UNID	COEFICIENTE	PREÇO UNITÁRIO	TOTAL
11180 FITA DE VEDAÇÃO	SEINFRA	M	0,28000000	0,2800	0,0784
12128 TORNEIRA DE FECHAMENTO AUTOMÁTICO	SEINFRA	UN	1,00000000	141,5400	141,5400
				TOTAL Material:	141,6184

Mão de Obra	FORTE	UNID	COEFICIENTE	PREÇO UNITÁRIO	TOTAL
10043 AJUDANTE DE ENCANADOR	SEINFRA	H	0,85000000	16,7700	10,9005
12320 ENCANADOR	SEINFRA	H	0,65000000	20,3200	13,2060
				TOTAL Mão de Obra:	24,1065

Alexandre Leonardo F. Silva  
Engenheiro Civil  
RNP 01417458-9



# RELATÓRIO ANALÍTICO - COMPOSIÇÕES DE CUSTOS

<b>DESCRIÇÃO:</b>	REFORMA DA E.E.I.E.F. ANTÔNIO BATISTA DE LIMA	<b>DATA:</b>	08/01/2023			<b>BDI:</b>	28,35%		
<b>LOCAL:</b>	DISTRITO DE BONFIM (KM-20) - SENADOR POMPEUCE	<b>FONTE</b>	<b>VERSÃO</b>	<b>HORA</b>	<b>MES</b>	<b>REF.</b>			
<b>CLIENTE:</b>	PREFEITURA MUNICIPAL DE SENADOR POMPEU	SEINFRA	027.1 COM DESONERAÇÃO	83,85%	47,76%	05/2021			
		SNAPI	2022/11 COM DESONERAÇÃO	84,35%	47,55%	12/2022			
			PRÓPRIA	0,00%	0,00%				



**VALOR COM ENCARGOS:** 165,73  
**VALOR BDI (28,35%):** 46,98  
**VALOR COM BDI:** 212,71

## C4835 - ESPELHO CRISTAL, ESPESSURA 4MM, COM PARAFUSOS DE FIXAÇÃO, SEM MOLDURA (M2)

Material		FONTE	UNID	COEFICIENTE	PREÇO UNITÁRIO	TOTAL
I9145	ESPELHO CRISTAL E = 4 MM	SEINFRA	M2	1,00000000	379,2500	379,2500
I1580	PARAFUSO FRANCES 1/2"X8" COM 2 PORCAS	SEINFRA	UN	4,00000000	5,8700	23,4800
<b>TOTAL Material:</b>						402,7300

Mão de Obra		FONTE	UNID	COEFICIENTE	PREÇO UNITÁRIO	TOTAL
I2391	PEDREIRO	SEINFRA	H	2,00000000	20,7700	41,5400
I2543	SERVENTE	SEINFRA	H	0,40000000	15,5500	6,2200
<b>TOTAL Mão de Obra:</b>						47,7600

**VALOR COM ENCARGOS:** 450,49  
**VALOR BDI (28,35%):** 127,71  
**VALOR COM BDI:** 578,20

## C4926 - CAIXA SIFONADA PVC 150 X 150 X 50MM, ACABAMENTO BRANCO (GRELHA OU TAMPA CEGA) (UN)

Material		FONTE	UNID	COEFICIENTE	PREÇO UNITÁRIO	TOTAL
I9407	CAIXA SIFONADA PVC 150 X 150 X 50MM, ACABAMENTO BRANCO (GRELHA OU TAMPA CEGA)	SEINFRA	UN	1,00000000	30,0000	30,0000
<b>TOTAL Material:</b>						30,0000

Mão de Obra		FONTE	UNID	COEFICIENTE	PREÇO UNITÁRIO	TOTAL
I0043	AJUDANTE DE ENCANADOR	SEINFRA	H	0,50000000	16,7700	8,3850
I2320	ENCANADOR	SEINFRA	H	0,50000000	20,3200	10,1600
<b>TOTAL Mão de Obra:</b>						18,5450

**VALOR COM ENCARGOS:** 48,55  
**VALOR BDI (28,35%):** 13,76  
**VALOR COM BDI:** 62,31

## C5050 - CAIXA DE GORDURA EM PVC, COM CESTO 18L (UN)

Material		FONTE	UNID	COEFICIENTE	PREÇO UNITÁRIO	TOTAL
I9535	CAIXA DE GORDURA EM PVC, COM CESTO 18L	SEINFRA	UN	1,00000000	261,0000	261,0000
<b>TOTAL Material:</b>						261,0000

Mão de Obra		FONTE	UNID	COEFICIENTE	PREÇO UNITÁRIO	TOTAL
I0043	AJUDANTE DE ENCANADOR	SEINFRA	H	0,03900000	16,7700	0,6540
I2320	ENCANADOR	SEINFRA	H	0,03900000	20,3200	0,7925
<b>TOTAL Mão de Obra:</b>						1,4465

**VALOR COM ENCARGOS:** 262,45  
**VALOR BDI (28,35%):** 74,40  
**VALOR COM BDI:** 336,85

Alexandre Leandro Frutuoso  
 Engenheiro Civil  
 RNP 087417456-9

## C3997 - BANCADA EM GRANITO P/ PIA DE COZINHA, INCL. CUBA DE AÇO INOX E ACESSÓRIOS (CJ)



## RELATÓRIO ANALÍTICO - COMPOSIÇÕES DE CUSTOS

<b>DESCRIÇÃO:</b>	REFORMA DA E.E.I.E.F. ANTONIO BATISTA DE LIMA	DATA : 08/01/2023	BDI : 28,35%			
<b>LOCAL:</b>	DISTRITO DE BONFIM (KM-20) - SENADOR POMPEU/CE	<b>FDNTE</b>	<b>VERSÃO</b>	<b>HORA</b>	<b>MES</b>	<b>REF.</b>
<b>CLIENTE:</b>	PREFEITURA MUNICIPAL DE SENADOR POMPEU	SEINFRA	027.1 COM DESONERAÇÃO	83,85%	47,76%	05/2021
		SINAPI	2020/11 COM DESONERAÇÃO	84,35%	47,55%	12/2022
		Composição	PRÓPRIA	0,00%	0,00%	

Material		FORNTE	UNID	COEFICIENTE	PREÇO UNITÁRIO	TOTAL
I0184	BANCADA DE GRANITO C/ L=0,60m E E=0,03m	SEINFRA	M2	1,32000000	370,4400	488,9808
I0915	CUBA DE AÇO INOX	SEINFRA	UN	1,00000000	131,6100	131,6100
I1513	MASSA CORRIDA A BASE DE PVA	SEINFRA	KG	0,60000000	2,9200	1,7520
I1861	SIFÃO CROMADO 1 1/4"X1 1/2"	SEINFRA	UN	1,00000000	136,6200	136,6200
I2271	VÁLVULA DE METAL 1 1/4"	SEINFRA	UN	1,00000000	31,6700	31,6700
<b>TOTAL Material:</b>						<b>790,6328</b>



Mão de Obra		FORNTE	UNID	COEFICIENTE	PREÇO UNITÁRIO	TOTAL
I2320	ENCANADOR	SEINFRA	H	1,50000000	20,3200	30,4800
I2391	PEDREIRO	SEINFRA	H	1,40000000	20,7700	29,0780
I2543	SERVENTE	SEINFRA	H	2,90000000	15,5500	45,0950
<b>TOTAL Mão de Obra:</b>						<b>104,6530</b>

Serviço		FORNTE	UNID	COEFICIENTE	PREÇO UNITÁRIO	TOTAL
C0170	ARGAMASSA DE CIMENTO E AREIA S/PEN. TRAÇO 1:3	SEINFRA	M3	0,00230000	509,7400	1,1724
<b>TOTAL Serviço:</b>						<b>1,1724</b>

**VALOR COM ENCARGOS:** 896,46  
**VALOR BDI (28,35%):** 254,15  
**VALOR COM BDI:** 1.150,61

### C0357 - BANCADA DE GRANITO (OUTRAS CORES) E= 3cm (COLOCADO) (M2)

Material		FORNTE	UNID	COEFICIENTE	PREÇO UNITÁRIO	TOTAL
I0108	AREIA GROSSA	SEINFRA	M3	0,00800000	74,7200	0,5978
I1230	BANCADA DE GRANITO OUTRAS CORES, E=3cm	SEINFRA	M2	1,00000000	422,6400	422,6400
I0805	CIMENTO PORTLAND	SEINFRA	KG	3,20000000	0,5600	1,7920
<b>TOTAL Material:</b>						<b>425,0298</b>

Mão de Obra		FORNTE	UNID	COEFICIENTE	PREÇO UNITÁRIO	TOTAL
I2391	PEDREIRO	SEINFRA	H	1,20000000	20,7700	24,9240
I2543	SERVENTE	SEINFRA	H	2,00000000	15,5500	31,1000
<b>TOTAL Mão de Obra:</b>						<b>56,0240</b>

**VALOR COM ENCARGOS:** 481,85  
**VALOR BDI (28,35%):** 136,38  
**VALOR COM BDI:** 617,43

### 86909 - TORNEIRA CROMADA TUBO MÓVEL, DE MESA, 1/2 OU 3/4, PARA PIA DE COZINHA, PADRÃO ALTO - FORNECIMENTO E INSTALAÇÃO. AF\_01/2020 (UN)

Material		FORNTE	UNID	COEFICIENTE	PREÇO UNITÁRIO	TOTAL
00003146	FITA VEDA ROSCA EM ROLOS DE 18 MM X 10 M (L X C)	SINAPI	UN	0,02100000	3,80	0,07
00011772	TORNEIRA METALICA CROMADA, DE MESA/BANCADA, PARA COZINHA, BICA MOVEL, COM AREJADOR, 1/2 " OU 3/4 " (REF 1167 / 1168)	SINAPI	UN	1,00000000	104,15	104,15
<b>TOTAL Material:</b>						<b>104,22</b>

Mão de Obra com Encargos Complementares		FORNTE	UNID	COEFICIENTE	PREÇO UNITÁRIO	TOTAL
88267	ENCANADOR OU BOMBEIRO HIDRÁULICO COM ENCARGOS COMPLEMENTARES	SINAPI	H	0,16670000	22,61	3,76
88316	SERVENTE COM ENCARGOS COMPLEMENTARES	SINAPI	H	0,05250000	17,71	0,92

Alexandre Leandro Frutuoso

Engenheiro Civil

RUBRICA 41/456-2





# RELATÓRIO ANALÍTICO - COMPOSIÇÕES DE CUSTOS

DESCRIÇÃO:	REFORMA DA E.E.I.E.F. ANTÔNIO BATISTA DE LIMA	DATA:	08/01/2023	BDI: 28,35%		
LOCAL:	DISTRITO DE BONFIM (KM-20) - SENADOR POMPEU/CE	FONTE	VERBA	HORA	MES	REF.
CLIENTE:	PREFEITURA MUNICIPAL DE SENADOR POMPEU	SENFRA	027.1 COM DESONERAÇÃO	83,85%	47,76%	05/2021
		SINAPI	202811 COM DESONERAÇÃO	94,35%	47,55%	12/2022
		Composição	PRÓPRIA	0,00%	0,00%	



TOTAL Mão de Obra com Encargos Complementares: 4,68

VALOR COM ENCARGOS: 109,90

VALOR BDI (28,35%): 30,87

VALOR COM BDI: 139,77

## 100863 - BARRA DE APOIO EM "L", EM AÇO INOX POLIDO 70 X 70 CM, FIXADA NA PAREDE - FORNECIMENTO E INSTALAÇÃO. AF\_01/2020 (UN)

Material		FONTE	UNID	COEFICIENTE	PREÇO UNITÁRIO	TOTAL
00036207	BARRA DE APOIO EM "L", EM AÇO INOX POLIDO 70 X 70 CM, DIAMETRO MÍNIMO 3 CM	SINAPI	UN	1,00000000	443,08	443,08
00004351	PARAFUSO NIQUELADO 3 1/2" COM ACABAMENTO CROMADO PARA FIXAR PEÇA SANITÁRIA, INCLUI PORCA CEGA, ARRUELA E BUCHA DE NYLON TAMANHO S-8	SINAPI	UN	9,00000000	22,88	205,92
TOTAL Material:						649,00

Mão de Obra com Encargos Complementares		FONTE	UNID	COEFICIENTE	PREÇO UNITÁRIO	TOTAL
88267	ENCANADOR OU BOMBEIRO HIDRÁULICO COM ENCARGOS COMPLEMENTARES	SINAPI	H	1,42280000	22,61	32,16
88316	SERVENTE COM ENCARGOS COMPLEMENTARES	SINAPI	H	0,44830000	17,71	7,93
TOTAL Mão de Obra com Encargos Complementares:						40,09

VALOR COM ENCARGOS: 689,09

VALOR BDI (28,35%): 195,36

VALOR COM BDI: 884,45

## 100866 - BARRA DE APOIO RETA, EM AÇO INOX POLIDO, COMPRIMENTO 60CM, FIXADA NA PAREDE - FORNECIMENTO E INSTALAÇÃO. AF\_01/2020 (UN)

Material		FONTE	UNID	COEFICIENTE	PREÇO UNITÁRIO	TOTAL
00036204	BARRA DE APOIO RETA, EM AÇO INOX POLIDO, COMPRIMENTO 60CM, DIAMETRO MÍNIMO 3 CM	SINAPI	UN	1,00000000	195,07	195,07
00004351	PARAFUSO NIQUELADO 3 1/2" COM ACABAMENTO CROMADO PARA FIXAR PEÇA SANITÁRIA, INCLUI PORCA CEGA, ARRUELA E BUCHA DE NYLON TAMANHO S-8	SINAPI	UN	6,00000000	22,88	137,28
TOTAL Material:						332,35

Mão de Obra com Encargos Complementares		FONTE	UNID	COEFICIENTE	PREÇO UNITÁRIO	TOTAL
88267	ENCANADOR OU BOMBEIRO HIDRÁULICO COM ENCARGOS COMPLEMENTARES	SINAPI	H	0,94850000	22,61	21,44
88316	SERVENTE COM ENCARGOS COMPLEMENTARES	SINAPI	H	0,29880000	17,71	5,29
TOTAL Mão de Obra com Encargos Complementares:						26,73

VALOR COM ENCARGOS: 359,08

VALOR BDI (28,35%): 101,80

VALOR COM BDI: 460,88

Alexandre Leandro Frutuoso  
Engenheiro Civil  
RNP 06417456-9

## 99258 - CAIXA ENTERRADA HIDRÁULICA RETANGULAR, EM ALVENARIA COM BLOCOS DE CONCRETO, DIMENSÕES INTERNAS: 0,4X0,4X0,4 M PARA REDE DE DRENAGEM. AF\_12/2020 (UN)

Material		FONTE	UNID	COEFICIENTE	PREÇO UNITÁRIO	TOTAL
00000650	BLOCO DE VEDACAO DE CONCRETO, 9 X 19 X 39 CM (CLASSE C - NBR 8136)	SINAPI	UN	10,03610000	2,70	27,09
00002692	DESMOLDANTE PROTETOR PARA FORMAS DE MADEIRA, DE BASE OLEOSA EMULSIONADA EM AGUA	SINAPI	L	0,00410000	8,80	0,03
00004491	PONTALETE *7,5 X 7,5* CM EM PINUS, MISTA OU EQUIVALENTE DA REGIAO - BRUTA	SINAPI	M	0,08880000	11,76	1,04
00005069	PREGO DE AÇO POLIDO COM CABECA 17 X 27 (2 1/2 X 11)	SINAPI	KG	0,00940000	19,39	0,18
00004517	SARRAFO *2,5 X 7,5* CM EM PINUS, MISTA OU EQUIVALENTE DA REGIAO - BRUTA	SINAPI	M	0,10560000	4,11	0,43



# RELATÓRIO ANALÍTICO - COMPOSIÇÕES DE CUSTOS

DESCRIÇÃO:	REFORMA DA E.E.I.E.F. ANTÔNIO BATISTA DE LIMA	DATA : 08/01/2023	BDI : 28,35%			
LOCAL:	DISTRITO DE BONFIM (KM-20) - SENADOR POMPEU/CE	FONTE	VEREÃO	HORA	MES	REF.
CLIENTE:	PREFEITURA MUNICIPAL DE SENADOR POMPEU	SEINFRA	027.1 COM DESONERAÇÃO	83,85%	47,76%	05/2021
		SINAPI	2028/11 COM DESONERAÇÃO	84,35%	47,55%	12/2022
		Composição	PRÓPRIA	0,00%	0,00%	

00006193 TABUA NAO APARELHADA \*2,5 X 20\* CM, EM MACARANDUBA, ANGELIM OU EQUIVALENTE DA REGIAO - BRUTA SINAPI M 0,33120000 19,96 6,61

TOTAL Material: 35,38

Mão de Obra com Encargos Complementares	FONTE	UNID	COEFICIENTE	PREÇO UNITÁRIO	TOTAL
88309 PEDREIRO COM ENCARGOS COMPLEMENTARES	SINAPI	H	1,70930000	23,34	39,89
88316 SERVENTE COM ENCARGOS COMPLEMENTARES	SINAPI	H	1,34300000	17,71	23,78
TOTAL Mão de Obra com Encargos Complementares:					63,67



Serviço	FONTE	UNID	COEFICIENTE	PREÇO UNITÁRIO	TOTAL
88628 ARGAMASSA TRAÇO 1:3 (EM VOLUME DE CIMENTO E AREIA MÉDIA ÚMIDA), PREPARO MECÂNICO COM BETONEIRA 400 L. AF_08/2019	SINAPI	M3	0,03270000	567,57	18,55
87316 ARGAMASSA TRAÇO 1:4 (EM VOLUME DE CIMENTO E AREIA GROSSA ÚMIDA) PARA CHAPISCO CONVENCIONAL, PREPARO MECÂNICO COM BETONEIRA 400 L. AF_08/2019	SINAPI	M3	0,00710000	482,14	3,42
94970 CONCRETO FCK - 20MPA, TRAÇO 1:2,7:3 (EM MASSA SECA DE CIMENTO/ AREIA MÉDIA/ BRITA 1) - PREPARO MECÂNICO COM BETONEIRA 600 L. AF_05/2021	SINAPI	M3	0,04190000	462,51	19,37
97734 PEÇA RETANGULAR PRÉ-MOLDADA, VOLUME DE CONCRETO DE 10 A 30 LITROS, TAXA DE AÇO APROXIMADA DE 30KG/M³. AF_01/2018	SINAPI	M3	0,02520000	2.704,40	68,15
101616 PREPARO DE FUNDO DE VALA COM LARGURA MENOR QUE 1,5 M (ACERTO DO SOLO NATURAL). AF_08/2020	SINAPI	M2	0,49000000	5,26	2,57
TOTAL Serviço:					112,06

VALOR COM ENCARGOS: 211,11

VALOR BDI (28.35%): 59,85

VALOR COM BDI: 270,96

## C1436 - GRELHA DE FERRO P/ CALHAS E CAIXAS (M2)

Material	FONTE	UNID	COEFICIENTE	PREÇO UNITÁRIO	TOTAL
10108 AREIA GROSSA	SEINFRA	M3	0,01000000	74,7200	0,7472
10441 CAL HIDRATADA	SEINFRA	KG	1,00000000	1,1000	1,1000
10805 CIMENTO PORTLAND	SEINFRA	KG	3,80000000	0,5600	2,1280
11223 GRADIL DE FERRO	SEINFRA	M2	1,05000000	98,6200	103,5510
TOTAL Material:					107,5262

Mão de Obra	FONTE	UNID	COEFICIENTE	PREÇO UNITÁRIO	TOTAL
12381 PEDREIRO	SEINFRA	H	1,50000000	20,7700	31,1550
12543 SERVENTE	SEINFRA	H	1,50000000	15,5500	23,3250
TOTAL Mão de Obra:					54,4800

VALOR COM ENCARGOS: 162,01

VALOR BDI (28.35%): 45,93

VALOR COM BDI: 207,94

Alexandre Leandro Frutuoso  
Engenheiro Civil  
RNP 061617456-2

## C1619 - LAVATÓRIO DE LOUÇA BRANCA S/COLUNA C/TORNEIRA E ACESSÓRIOS (UN)

Material	FONTE	UNID	COEFICIENTE	PREÇO UNITÁRIO	TOTAL
11091 ENGATE CROMADO	SEINFRA	UN	1,00000000	17,7100	17,7100
11180 FITA DE VEDAÇÃO	SEINFRA	M	0,84000000	0,2800	0,2352
11344 LAVATÓRIO DE LOUÇA BRANCA SEM COLUNA	SEINFRA	UN	1,00000000	96,9100	96,9100
11579 PARAFUSO CROMADO P/FIXAÇÃO SANITARIOS, INCLUSIVE PORCA CEGA, ARRUELA E BUCHA DE NYLON	SEINFRA	UN	2,00000000	7,5000	15,0000
11864 SIFÃO METALICO TIPO COPO DN 1"X1 1/2"	SEINFRA	UN	1,00000000	129,0000	129,0000
12132 TORNEIRA DE PRESSÃO CROMADA P/LAVATORIO 1/2"	SEINFRA	UN	1,00000000	77,3300	77,3300



# RELATÓRIO ANALÍTICO - COMPOSIÇÕES DE CUSTOS

DESCRIÇÃO:	REFORMA DA E.E.I.E.F. ANTÔNIO BATISTA DE LIMA	DATA : 08/01/2023			BDI : 28,35%	
LOCAL:	DISTRITO DE BONFIM (KM-20) - SENADOR POMPEU/CE	FORTE	VERSÃO	HORA	MES	REF.
CLIENTE:	PREFEITURA MUNICIPAL DE SENADOR POMPEU	SEINFRA	027.1 COM DESONERAÇÃO	83,85%	47,76%	05/2021
		SINAPI	2020/11 COM DESONERAÇÃO	84,35%	47,55%	12/2022
		Composição	PRÓPRIA	0,00%	0,00%	

2272	VÁLVULA DE METAL 1"	SEINFRA	UN	1,00000000	14,9900	14,9900
TOTAL Material:						351,1752



Mão de Obra		FORTE	UNID	COEFICIENTE	PREÇO UNITÁRIO	TOTAL
10043	AJUDANTE DE ENCANADOR	SEINFRA	H	2,75000000	16,7700	46,1175
12320	ENCANADOR	SEINFRA	H	2,75000000	20,3200	55,8800
TOTAL Mão de Obra:						101,9975
VALOR COM ENCARGOS:						453,17
VALOR BDI (28,35%):						128,47
VALOR COM BDI:						581,64

## 00039129 - ABRACADEIRA EM AÇO PARA AMARRAÇÃO DE ELETRODUTOS, TIPO D, COM 1" E CUNHA DE FIXAÇÃO (UN)

Material		FORTE	UNID	COEFICIENTE	PREÇO UNITÁRIO	TOTAL
00039129	ABRACADEIRA EM AÇO PARA AMARRAÇÃO DE ELETRODUTOS, TIPO D, COM 1" E CUNHA DE FIXAÇÃO	SINAPI	UN	1,00000000	2,86	2,86
TOTAL Material:						2,86
VALOR COM ENCARGOS:						2,86
VALOR BDI (28,35%):						0,81
VALOR COM BDI:						3,67

## C4762 - CAIXA DE LIGAÇÃO PVC 4" X 2" (UN)

Material		FORTE	UNID	COEFICIENTE	PREÇO UNITÁRIO	TOTAL
16432	CAIXA DE EMBUTIR PVC - 4X2 RETANGULAR	SEINFRA	UN	1,00000000	1,7500	1,7500
TOTAL Material:						1,7500
Mão de Obra		FORTE	UNID	COEFICIENTE	PREÇO UNITÁRIO	TOTAL
10042	AJUDANTE DE ELETRICISTA	SEINFRA	H	0,15000000	16,7700	2,5155
12312	ELETRICISTA	SEINFRA	H	0,15000000	20,7700	3,1155
TOTAL Mão de Obra:						5,6310
VALOR COM ENCARGOS:						7,38
VALOR BDI (28,35%):						2,09
VALOR COM BDI:						9,47

## C4761 - CAIXA DE LIGAÇÃO PVC 4" X 4" (UN)

Material		FORTE	UNID	COEFICIENTE	PREÇO UNITÁRIO	TOTAL
16433	CAIXA DE EMBUTIR PVC - 4X4 QUADRADA	SEINFRA	UN	1,00000000	3,4700	3,4700
TOTAL Material:						3,4700
Mão de Obra		FORTE	UNID	COEFICIENTE	PREÇO UNITÁRIO	TOTAL
10042	AJUDANTE DE ELETRICISTA	SEINFRA	H	0,15000000	16,7700	2,5155
12312	ELETRICISTA	SEINFRA	H	0,15000000	20,7700	3,1155
TOTAL Mão de Obra:						5,6310
VALOR COM ENCARGOS:						9,10
VALOR BDI (28,35%):						2,58
VALOR COM BDI:						11,68

Alexandre Leandro F. ...  
Engenheiro Civil  
RNP 064170329

## RELATÓRIO ANALÍTICO - COMPOSIÇÕES DE CUSTOS



<b>DESCRIÇÃO:</b>	REFORMA DA E.E.I.E.F. ANTÔNIO BATISTA DE LIMA	<b>DATA:</b>	08/01/2023			<b>BDI:</b>	28,35%	
<b>LOCAL:</b>	DISTRITO DE BONFIM (KM-20) - SENADOR POMPEU/CE	<b>FONTE</b>	<b>VERSÃO</b>	<b>HORA</b>	<b>MES</b>	<b>REF.</b>		
<b>CLIENTE:</b>	PREFEITURA MUNICIPAL DE SENADOR POMPEU	SEINFRA	027.1 COM DESONERAÇÃO	83,85%	47,76%	05/2021		
		SINAPI	2022/11 COM DESONERAÇÃO	84,35%	47,55%	12/2022		
		Composição	PRÓPRIA	0,00%	0,00%			

### 00001879 - CURVA 90 GRAUS, LONGA, DE PVC RIGIDO ROSCAVEL, DE 3/4", PARA ELETRODUTO (UN)

Material	FONTE	UNID	COEFICIENTE	PREÇO UNITÁRIO	TOTAL
00001879 CURVA 90 GRAUS, LONGA, DE PVC RIGIDO ROSCAVEL, DE 3/4" PARA ELETRODUTO	SINAPI	UN	1,00000000	2,02	2,02
TOTAL Material:					2,02
<b>VALOR COM ENCARGOS:</b>					<b>2,02</b>
VALOR BDI (28,35%):					0,57
VALOR COM BDI:					2,59

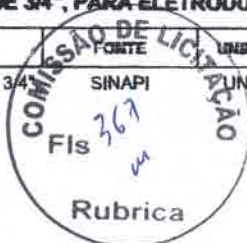

### 00001884 - CURVA 90 GRAUS, LONGA, DE PVC RIGIDO ROSCAVEL, DE 1", PARA ELETRODUTO (UN)

Material	FONTE	UNID	COEFICIENTE	PREÇO UNITÁRIO	TOTAL
00001884 CURVA 90 GRAUS, LONGA, DE PVC RIGIDO ROSCAVEL, DE 1", PARA ELETRODUTO	SINAPI	UN	1,00000000	3,07	3,07
TOTAL Material:					3,07
<b>VALOR COM ENCARGOS:</b>					<b>3,07</b>
VALOR BDI (28,35%):					0,87
VALOR COM BDI:					3,94

### 00001892 - LUVA EM PVC RIGIDO ROSCAVEL, DE 1", PARA ELETRODUTO (UN)

Material	FONTE	UNID	COEFICIENTE	PREÇO UNITÁRIO	TOTAL
00001892 LUVA EM PVC RIGIDO ROSCAVEL, DE 1", PARA ELETRODUTO	SINAPI	UN	1,00000000	1,22	1,22
TOTAL Material:					1,22
<b>VALOR COM ENCARGOS:</b>					<b>1,22</b>
VALOR BDI (28,35%):					0,35
VALOR COM BDI:					1,57

### 92981 - CABO DE COBRE FLEXÍVEL ISOLADO, 16 MM², ANTI-CHAMA 450/750 V, PARA DISTRIBUIÇÃO - FORNECIMENTO E INSTALAÇÃO. AF 12/2015 (M)

Material	FONTE	UNID	COEFICIENTE	PREÇO UNITÁRIO	TOTAL
00000979 CABO DE COBRE, FLEXÍVEL, CLASSE 4 OU 5, ISOLACAO EM PVC/A, ANTICHAMA BWF-B, 1 CONDUTOR, 450/750 V, SECAO NOMINAL 16 MM2	SINAPI	M	1,02700000	14,91	15,31
00021127 FITA ISOLANTE ADESIVA ANTICHAMA, USO ATE 750 V, EM ROLO DE 19 MM X 5 M	SINAPI	UN	0,01000000	3,74	0,03
TOTAL Material:					15,34
<b>Mão de Obra com Encargos Complementares</b>					
Material	FONTE	UNID	COEFICIENTE	PREÇO UNITÁRIO	TOTAL
88247 AUXILIAR DE ELETRICISTA COM ENCARGOS COMPLEMENTARES	SINAPI	H	0,01300000	19,34	0,25
88264 ELETRICISTA COM ENCARGOS COMPLEMENTARES	SINAPI	H	0,01300000	23,57	0,30
TOTAL Mão de Obra com Encargos Complementares:					0,55
<b>VALOR COM ENCARGOS:</b>					<b>15,89</b>
VALOR BDI (28,35%):					4,50
VALOR COM BDI:					20,39

### 91928 - CABO DE COBRE FLEXÍVEL ISOLADO, 4 MM², ANTI-CHAMA 450/750 V, PARA CIRCUITOS TERMINAIS - FORNECIMENTO E INSTALAÇÃO. AF 12/2015 (M)

Material	FONTE	UNID	COEFICIENTE	PREÇO UNITÁRIO	TOTAL
Alexandre Leandro Brito Engenheiro Civil RNP 02017406-7					





SENADOR POMPEU

## RELATÓRIO ANALÍTICO - COMPOSIÇÕES DE CUSTOS

DESCRIÇÃO:	REFORMA DA E.E.I.E.F. ANTONIO BATISTA DE LIMA	DATA:	08/01/2023	BDI:	28,35%
LOCAL:	DISTRITO DE BONFIM (KM-20) - SENADOR POMPEU/CE	VERSIÃO		HORA	MES
CLIENTE:	PREFEITURA MUNICIPAL DE SENADOR POMPEU	SEINFRA	027.1 COM DESONERAÇÃO	83,85%	47,76%
		SINAPI	2022/11 COM DESONERAÇÃO	84,35%	47,88%
		Composição	PRÓPRIA	0,00%	0,00%

Material	DESCR. MATERIAL	FONTE	UNID	COEFICIENTE	PREÇO UNITÁRIO	TOTAL
11255	INTERRUPTOR 1 TECLA SIMPLES	SEINFRA	UN	1,00000000	7,6000	7,6000
TOTAL Material:						7,6000

Mão de Obra	DESCR. MÃO DE OBRA	FONTE	UNID	COEFICIENTE	PREÇO UNITÁRIO	TOTAL
10042	AJUDANTE DE ELETRICISTA	SEINFRA	H	0,21000000	18,7700	3,9217
12312	ELETRICISTA	SEINFRA	H	0,21000000	20,7700	4,3617
TOTAL Mão de Obra:						7,8834

VALOR COM ENCARGOS: 15,48

VALOR BDI (28,35%): 4,39

VALOR COM BDI: 19,87

## C1479 - INTERRUPTOR DUAS TECLAS SIMPLES 10A 250V (UN)

Material	DESCR. MATERIAL	FONTE	UNID	COEFICIENTE	PREÇO UNITÁRIO	TOTAL
11263	INTERRUPTOR 2 TECLAS SIMPLES	SEINFRA	UN	1,00000000	13,4200	13,4200
TOTAL Material:						13,4200

Mão de Obra	DESCR. MÃO DE OBRA	FONTE	UNID	COEFICIENTE	PREÇO UNITÁRIO	TOTAL
10042	AJUDANTE DE ELETRICISTA	SEINFRA	H	0,37000000	16,7700	6,2049
12312	ELETRICISTA	SEINFRA	H	0,37000000	20,7700	7,6849
TOTAL Mão de Obra:						13,8898

VALOR COM ENCARGOS: 27,31

VALOR BDI (28,35%): 7,74

VALOR COM BDI: 35,05

## C1489 - INTERRUPTOR TRES TECLAS SIMPLES 10A 250V (UN)

Material	DESCR. MATERIAL	FONTE	UNID	COEFICIENTE	PREÇO UNITÁRIO	TOTAL
11267	INTERRUPTOR 3 TECLAS SIMPLES	SEINFRA	UN	1,00000000	18,6500	18,6500
TOTAL Material:						18,6500

Mão de Obra	DESCR. MÃO DE OBRA	FONTE	UNID	COEFICIENTE	PREÇO UNITÁRIO	TOTAL
10042	AJUDANTE DE ELETRICISTA	SEINFRA	H	0,53000000	16,7700	8,8881
12312	ELETRICISTA	SEINFRA	H	0,53000000	20,7700	11,0081
TOTAL Mão de Obra:						19,8962

VALOR COM ENCARGOS: 38,55

VALOR BDI (28,35%): 10,93

VALOR COM BDI: 49,48

## C0863 - CONJUNTO ARSTOP COMPLETO (15 A 30A) (UN)

Material	DESCR. MATERIAL	FONTE	UNID	COEFICIENTE	PREÇO UNITÁRIO	TOTAL
10428	CAIXA PASSAG, CHAPA C/TAMPA PARAF, 100X100X80MM	SEINFRA	UN	1,00000000	10,2100	10,2100
10984	DISJUNTOR MONOPOLAR 25A	SEINFRA	UN	1,00000000	9,5000	9,5000
12107	TOMADA 2POLOS E TERRA	SEINFRA	UN	1,00000000	8,4200	8,4200
TOTAL Material:						28,1300

Mão de Obra	DESCR. MÃO DE OBRA	FONTE	UNID	COEFICIENTE	PREÇO UNITÁRIO	TOTAL
-------------	--------------------	-------	------	-------------	----------------	-------

Alexandre Leandro  
Engenheiro  
RNP/06/417456-9



SENADOR POMPEU

## RELATÓRIO ANALÍTICO - COMPOSIÇÕES DE CUSTOS

DESCRIÇÃO: REFORMA DA E.E.I.E.F. ANTONIO BATISTA DE LIMA  
 LOCAL: DISTRITO DE BONFIM (KM-20) - SENADOR POMPEU/CE  
 CLIENTE: PREFEITURA MUNICIPAL DE SENADOR POMPEU

DATA : 08/01/2023		BDI : 28,35%		
FORTE	VERSÃO	HORA	MES	REF.
SEINFRA	027.1 COM DESONERAÇÃO	83,85%	47,76%	05/2021
SEINFRA	2023/11 COM DESONERAÇÃO	84,35%	47,55%	12/2022
Composições	PRÓPRIA	0,00%	0,00%	

10042 AJUDANTE DE ELETRICISTA  
 12312 ELETRICISTA



SEINFRA	H	0,37000000	18,7700	5,2049
SEINFRA	H	0,37000000	20,7700	7,6849
TOTAL Mão de Obra:				13,8898

VALOR COM ENCARGOS: 42,02  
 VALOR BDI (28,35%): 11,91  
 VALOR COM BDI: 53,93

## C0670 - CAMPAINHA TIPO SIRENE ESCOLAR, C/INTERRUPTOR PULSADOR (UN)

Material	FORTE	UNID	COEFICIENTE	PREÇO UNITÁRIO	TOTAL
10456 CAMPAINHA TIPO SIRENE ESCOLAR	SEINFRA	UN	1,00000000	145,9900	145,9900
11269 INTERRUPTOR PULSADOR CAMPAINHA	SEINFRA	UN	1,00000000	10,9300	10,9300
TOTAL Material:					156,9200

Mão de Obra	FORTE	UNID	COEFICIENTE	PREÇO UNITÁRIO	TOTAL
10042 AJUDANTE DE ELETRICISTA	SEINFRA	H	0,21000000	16,7700	3,5217
12312 ELETRICISTA	SEINFRA	H	0,21000000	20,7700	4,3617
TOTAL Mão de Obra:					7,8834

VALOR COM ENCARGOS: 164,88  
 VALOR BDI (28,35%): 46,72  
 VALOR COM BDI: 211,52

## C2493 - TOMADA UNIVERSAL 10A 250V (UN)

Material	FORTE	UNID	COEFICIENTE	PREÇO UNITÁRIO	TOTAL
12119 TOMADA UNIVERSAL 2POLOS	SEINFRA	UN	1,00000000	8,4200	8,4200
TOTAL Material:					8,4200

Mão de Obra	FORTE	UNID	COEFICIENTE	PREÇO UNITÁRIO	TOTAL
10042 AJUDANTE DE ELETRICISTA	SEINFRA	H	0,21000000	16,7700	3,5217
12312 ELETRICISTA	SEINFRA	H	0,21000000	20,7700	4,3617
TOTAL Mão de Obra:					7,8834

VALOR COM ENCARGOS: 16,30  
 VALOR BDI (28,35%): 4,62  
 VALOR COM BDI: 20,92

## C1119 - DISJUNTOR TRIPOLAR EM QUADRO DE DISTRIBUIÇÃO 16A (UN)

Material	FORTE	UNID	COEFICIENTE	PREÇO UNITÁRIO	TOTAL
11005 DISJUNTOR TRIPOLAR 16A	SEINFRA	UN	1,00000000	51,5100	51,5100
TOTAL Material:					51,5100

Mão de Obra	FORTE	UNID	COEFICIENTE	PREÇO UNITÁRIO	TOTAL
10042 AJUDANTE DE ELETRICISTA	SEINFRA	H	0,90000000	16,7700	15,0930
12312 ELETRICISTA	SEINFRA	H	0,90000000	20,7700	18,6930
TOTAL Mão de Obra:					33,7860

VALOR COM ENCARGOS: 85,30  
 VALOR BDI (28,36%): 24,18

Alexandre Leonardo  
 Engenheiro Civil  
 RNP 06.14748-9



# RELATÓRIO ANALÍTICO - COMPOSIÇÕES DE CUSTOS

DESCRIÇÃO:	REFORMA DA E.E.I.E.F. ANTÔNIO BATISTA DE LIMA	DATA :	08/01/2023	BDI :	28,35%	
LOCAL:	DISTRITO DE BONFIM (KM-20) - SENADOR POMPEU/CE	FONTE	VERSÃO	HORA	MES	REF.
CLIENTE:	PREFEITURA MUNICIPAL DE SENADOR POMPEU	SEINFRA	027.1 COM DESONERAÇÃO	85,85%	47,76%	05/2021
		SEINAPI	202211 COM DESONERAÇÃO	94,35%	47,55%	12/2022
		Composições	PRÓPRIA	0,00%	0,00%	



VALOR COM BDI: 109,48

## C1130 - DISJUNTOR TRIPOLAR EM QUADRO DE DISTRIBUIÇÃO 70A (UN)

Material	FONTE	UNID	COEFICIENTE	PREÇO UNITÁRIO	TOTAL
11018 DISJUNTOR TRIPOLAR DE 70A	SEINFRA	UN	1,00000000	89,8500	89,8500
TOTAL Material:					89,8500

Mão de Obra	FONTE	UNID	COEFICIENTE	PREÇO UNITÁRIO	TOTAL
10042 AJUDANTE DE ELETRICISTA	SEINFRA	H	0,90000000	16,7700	15,0930
12312 ELETRICISTA	SEINFRA	H	0,90000000	20,7700	18,6930
TOTAL Mão de Obra:					33,7860

VALOR COM ENCARGOS: 123,64

VALOR BDI (28,35%): 35,05

VALOR COM BDI: 158,69

## C1092 - DISJUNTOR MONOPOLAR EM QUADRO DE DISTRIBUIÇÃO 10A (UN)

Material	FONTE	UNID	COEFICIENTE	PREÇO UNITÁRIO	TOTAL
10980 DISJUNTOR MONOPOLAR 10A	SEINFRA	UN	1,00000000	9,5000	9,5000
TOTAL Material:					9,5000

Mão de Obra	FONTE	UNID	COEFICIENTE	PREÇO UNITÁRIO	TOTAL
10042 AJUDANTE DE ELETRICISTA	SEINFRA	H	0,30000000	16,7700	5,0310
12312 ELETRICISTA	SEINFRA	H	0,30000000	20,7700	6,2310
TOTAL Mão de Obra:					11,2620

VALOR COM ENCARGOS: 20,76

VALOR BDI (28,35%): 5,89

VALOR COM BDI: 26,65

## C1093 - DISJUNTOR MONOPOLAR EM QUADRO DE DISTRIBUIÇÃO 16A (UN)

Material	FONTE	UNID	COEFICIENTE	PREÇO UNITÁRIO	TOTAL
10981 DISJUNTOR MONOPOLAR 16A	SEINFRA	UN	1,00000000	9,5000	9,5000
TOTAL Material:					9,5000

Mão de Obra	FONTE	UNID	COEFICIENTE	PREÇO UNITÁRIO	TOTAL
10042 AJUDANTE DE ELETRICISTA	SEINFRA	H	0,30000000	16,7700	5,0310
12312 ELETRICISTA	SEINFRA	H	0,30000000	20,7700	6,2310
TOTAL Mão de Obra:					11,2620

VALOR COM ENCARGOS: 20,76

VALOR BDI (28,35%): 5,89

VALOR COM BDI: 26,65

## C1095 - DISJUNTOR MONOPOLAR EM QUADRO DE DISTRIBUIÇÃO 20A (UN)

Material	FONTE	UNID	COEFICIENTE	PREÇO UNITÁRIO	TOTAL
10983 DISJUNTOR MONOPOLAR 20A	SEINFRA	UN	1,00000000	9,5000	9,5000
TOTAL Material:					9,5000

Alexandre Leandro Frutuoso  
Engenheiro Civil  
RNP 06/447.100.0







MUNICÍPIO DE SENADOR POMPEU

## RELATÓRIO ANALÍTICO - COMPOSIÇÕES DE CUSTOS

DESCRIÇÃO:	REFORMA DA E.E.I.E.F. ANTONIO BATISTA DE LIMA	DATA:	08/01/2023			BDI:	28,35%		
LOCAL:	DISTRITO DE BONFIM (KM-20) - SENADOR POMPEUCE	FONTE	VERSÃO	HORA	MES	REF.			
CLIENTE:	PREFEITURA MUNICIPAL DE SENADOR POMPEU	SEINFRA	027.1 COM DESONERAÇÃO	83,85%	47,76%	05/2021			
		SINAPI	2023/11 COM DESONERAÇÃO	84,35%	47,55%	12/2022			
		Composição	PRÓPRIA	0,00%	0,00%				

Mão de Obra	FONTES	UNID	COEFICIENTE	PREÇO UNITÁRIO	TOTAL
10042 AJUDANTE DE ELETRICISTA	SEINFRA	H	0,30000000	16,7700	5,0310
12312 ELETRICISTA	SEINFRA	H	0,30000000	20,7700	6,2310
TOTAL Mão de Obra:					11,2620
VALOR COM ENCARGOS:					20,76
VALOR BDI (28,35%):					5,89
VALOR COM BDI:					26,65



### C4530 - DISJUNTOR DIFERENCIAL DR-16A - 40A, 30mA (UN)

Material	FONTES	UNID	COEFICIENTE	PREÇO UNITÁRIO	TOTAL
18365 DISJUNTOR DIFERENCIAL DR-16A - 40A, 30mA	SEINFRA	UN	1,00000000	114,9500	114,9500
TOTAL Material:					114,9500

Mão de Obra	FONTES	UNID	COEFICIENTE	PREÇO UNITÁRIO	TOTAL
10037 AJUDANTE	SEINFRA	H	0,60000000	16,7700	10,0620
12312 ELETRICISTA	SEINFRA	H	0,60000000	20,7700	12,4620
TOTAL Mão de Obra:					22,5240
VALOR COM ENCARGOS:					137,47
VALOR BDI (28,35%):					38,97
VALOR COM BDI:					176,44

### C4531 - DISJUNTOR DIFERENCIAL DR-80A, 30mA (UN)

Material	FONTES	UNID	COEFICIENTE	PREÇO UNITÁRIO	TOTAL
18366 DISJUNTOR DIFERENCIAL DR-80A, 30mA	SEINFRA	UN	1,00000000	209,6100	209,6100
TOTAL Material:					209,6100

Mão de Obra	FONTES	UNID	COEFICIENTE	PREÇO UNITÁRIO	TOTAL
10037 AJUDANTE	SEINFRA	H	0,60000000	16,7700	10,0620
12312 ELETRICISTA	SEINFRA	H	0,60000000	20,7700	12,4620
TOTAL Mão de Obra:					22,5240
VALOR COM ENCARGOS:					232,13
VALOR BDI (28,35%):					65,81
VALOR COM BDI:					297,94

### C1184 - ELETRODUTO FLEXÍVEL, TIPO GARGANTA (M)

Material	FONTES	UNID	COEFICIENTE	PREÇO UNITÁRIO	TOTAL
11084 ELETRODUTO FLEXIVEL TIPO GARGANTA	SEINFRA	M	1,00000000	1,7200	1,7200
TOTAL Material:					1,7200

Mão de Obra	FONTES	UNID	COEFICIENTE	PREÇO UNITÁRIO	TOTAL
10042 AJUDANTE DE ELETRICISTA	SEINFRA	H	0,80000000	16,7700	13,4160
TOTAL Mão de Obra:					13,4160
VALOR COM ENCARGOS:					15,14
VALOR BDI (28,35%):					4,29
VALOR COM BDI:					19,43

Alexandre Leandro Sampaio  
Engenheiro Civil  
RNP 007417458-7



SENADOR POMPEU

## RELATÓRIO ANALÍTICO - COMPOSIÇÕES DE CUSTOS

DESCRIÇÃO:	REFORMA DA E.E.I.E.F. ANTONIO BATISTA DE LIMA	DATA:	08/01/2023	BDI: 28,35%		
LOCAL:	DISTRITO DE BONFIM (KM-20) - SENADOR POMPEU/CE	FONTE	VERSÃO	HORA	MES	REF.
CLIENTE:	PREFEITURA MUNICIPAL DE SENADOR POMPEU	SEINFRA	027.1 COM DESONERAÇÃO	83,85%	47,76%	05/2021
		SINAPI	2022/11 COM DESONERAÇÃO	94,35%	47,55%	12/2022
		Composição	PRÓPRIA	0,00%	0,00%	

COMISSÃO DE LICITAÇÃO  
Fis 373

## C1202 - ELETRODUTO PVC ROSC.INCL.CONEXÕES D=85MM (3") (M)

Material	FONTE	UNID	COEFICIENTE	PREÇO UNITÁRIO	TOTAL
11074 ELETRODUTO DE PVC RIGIDO 3"	SEINFRA	M	1,10000000	23,9200	26,3120
TOTAL Material:					26,3120

Mão de Obra	FONTE	UNID	COEFICIENTE	PREÇO UNITÁRIO	TOTAL
10042 AJUDANTE DE ELETRICISTA	SEINFRA	H	1,00000000	16,7700	16,7700
12312 ELETRICISTA	SEINFRA	H	1,00000000	20,7700	20,7700
TOTAL Mão de Obra:					37,5400

VALOR COM ENCARGOS: 63,85

VALOR BDI (28,35%): 18,10

VALOR COM BDI: 81,95

## C1194 - ELETRODUTO PVC ROSC.INCL.CONEXÕES D= 60mm (2") (M)

Material	FONTE	UNID	COEFICIENTE	PREÇO UNITÁRIO	TOTAL
11073 ELETRODUTO DE PVC RIGIDO 2"	SEINFRA	M	1,10000000	13,0700	14,3770
TOTAL Material:					14,3770

Mão de Obra	FONTE	UNID	COEFICIENTE	PREÇO UNITÁRIO	TOTAL
10042 AJUDANTE DE ELETRICISTA	SEINFRA	H	0,70000000	16,7700	11,7390
12312 ELETRICISTA	SEINFRA	H	0,70000000	20,7700	14,5390
TOTAL Mão de Obra:					26,2780

VALOR COM ENCARGOS: 40,65

VALOR BDI (28,35%): 11,52

VALOR COM BDI: 52,17

## C1197 - ELETRODUTO PVC ROSC.INCL.CONEXÕES D= 32mm (1") (M)

Material	FONTE	UNID	COEFICIENTE	PREÇO UNITÁRIO	TOTAL
11070 ELETRODUTO DE PVC RIGIDO 1"	SEINFRA	M	1,10000000	5,4600	6,0060
TOTAL Material:					6,0060

Mão de Obra	FONTE	UNID	COEFICIENTE	PREÇO UNITÁRIO	TOTAL
10042 AJUDANTE DE ELETRICISTA	SEINFRA	H	0,45000000	16,7700	7,5465
12312 ELETRICISTA	SEINFRA	H	0,45000000	20,7700	9,3465
TOTAL Mão de Obra:					16,8930

VALOR COM ENCARGOS: 22,90

VALOR BDI (28,35%): 6,49

VALOR COM BDI: 29,39

## C1195 - ELETRODUTO PVC ROSC.INCL.CONEXÕES D= 20mm (1/2") (M)

Material	FONTE	UNID	COEFICIENTE	PREÇO UNITÁRIO	TOTAL
11071 ELETRODUTO DE PVC RIGIDO 1/2"	SEINFRA	M	1,10000000	2,8100	3,0910
TOTAL Material:					3,0910

Mão de Obra	FONTE	UNID	COEFICIENTE	PREÇO UNITÁRIO	TOTAL

Alexandre Leandro Frutuoso

Engenheiro Civil

RNP 06417456-2



# RELATÓRIO ANALÍTICO - COMPOSIÇÕES DE CUSTOS

DESCRIÇÃO:	REFORMA DA E.E.I.E.F. ANTONIO BATISTA DE LIMA	DATA:	08/01/2023	BDI:	28,35%
LOCAL:	DISTRITO DE BONFIM (KM-20) - SENADOR POMPEU/CE	FONTE:	SEINFRA	VERSÃO:	027.1 COM DESONERAÇÃO
CLIENTE:	PREFEITURA MUNICIPAL DE SENADOR POMPEU	SINAPI:	2022/11 COM DESONERAÇÃO	HORA:	83,85%
		Composição:	PRÓPRIA	MES:	47,76%
				REF.:	05/2021
					12/2022
					0,00%
					0,00%



10042 AJUDANTE DE ELETRICISTA  
12312 ELETRICISTA

SEINFRA	H	0,30000000	16,7700	5,0310
SEINFRA	H	0,30000000	20,7700	6,2310
TOTAL Mão de Obra:				11,2620

VALOR COM ENCARGOS: 14,35

VALOR BDI (28,35%): 4,07

VALOR COM BDI: 18,42

## C0325 - ATERRAMENTO COMPLETO C/ HASTE COPPERWELD 3/4" X 3.0M (UN)

Material	FONTE	UNID	COEFICIENTE	PREÇO UNITÁRIO	TOTAL
10338 CABO COBRE NU 25MM2	SEINFRA	M	3,00000000	18,2200	54,6600
10421 CAIXA INSPEÇÃO DO TERRA	SEINFRA	UN	1,00000000	51,6300	51,6300
10841 CONECTOR PARA HASTE TERRA	SEINFRA	UN	1,00000000	2,5900	2,5900
11243 HASTE DE ATERRAMENTO COPPERWELD 3/4" x 3M	SEINFRA	UN	1,00000000	69,2800	69,2800
TOTAL Material:					178,1600

Mão de Obra	FONTE	UNID	COEFICIENTE	PREÇO UNITÁRIO	TOTAL
10042 AJUDANTE DE ELETRICISTA	SEINFRA	H	3,50000000	16,7700	58,6950
12312 ELETRICISTA	SEINFRA	H	1,50000000	20,7700	31,1550
TOTAL Mão de Obra:					89,8500

VALOR COM ENCARGOS: 268,01

VALOR BDI (28,35%): 75,98

VALOR COM BDI: 343,99

## I6424 - QUADRO DE MEDIÇÃO TRIFÁSICO PADRÃO COELCE (UN)

Material	FONTE	UNID	COEFICIENTE	PREÇO UNITÁRIO	TOTAL
I6424 QUADRO DE MEDIÇÃO TRIFÁSICO PADRÃO COELCE	SEINFRA	UN	1,00000000	267,7900	267,7900
TOTAL Material:					267,7900

VALOR COM ENCARGOS: 267,79

VALOR BDI (28,35%): 75,92

VALOR COM BDI: 343,71

## 101875 - QUADRO DE DISTRIBUIÇÃO DE ENERGIA EM CHAPA DE AÇO GALVANIZADO, DE EMBUTIR, COM BARRAMENTO TRIFÁSICO, PARA 12 DISJUNTORES DIN 100A - FORNECIMENTO E INSTALAÇÃO. AF\_10/2020 (UN)

Material	FONTE	UNID	COEFICIENTE	PREÇO UNITÁRIO	TOTAL
00013393 QUADRO DE DISTRIBUIÇÃO COM BARRAMENTO TRIFÁSICO, DE EMBUTIR, EM CHAPA DE AÇO GALVANIZADO, PARA 12 DISJUNTORES DIN, 100 A	SINAPI	UN	1,00000000	411,38	411,38
TOTAL Material:					411,38

Mão de Obra com Encargos Complementares	FONTE	UNID	COEFICIENTE	PREÇO UNITÁRIO	TOTAL
88247 AUXILIAR DE ELETRICISTA COM ENCARGOS COMPLEMENTARES	SINAPI	H	0,48110000	19,34	9,30
88254 ELETRICISTA COM ENCARGOS COMPLEMENTARES	SINAPI	H	0,48110000	23,57	11,33
TOTAL Mão de Obra com Encargos Complementares:					20,63

Serviço	FONTE	UNID	COEFICIENTE	PREÇO UNITÁRIO	TOTAL
87367 ARGAMASSA TRAÇO 1:1:6 (EM VOLUME DE CIMENTO, CAL E AREIA MÉDIA ÚMIDA) PARA EMBOÇO/MASSA ÚNICA/ASSENTAMENTO DE ALVENARIA DE VEDAÇÃO, PREPARO MANUAL. AF_08/2019	SINAPI	M3	0,01170000	664,50	7,77

Alexandre Leandro ...  
Engenheiro Civil  
RNP 101412507





# RELATÓRIO ANALÍTICO - COMPOSIÇÕES DE CUSTOS

DESCRIÇÃO: REFORMA DA E.E.I.E.F. ANTÔNIO BATISTA DE LIMA  
 LOCAL: DISTRITO DE BONFIM (KM-20) - SENADOR POMPEU/CE  
 CLIENTE: PREFEITURA MUNICIPAL DE SENADOR POMPEU

DATA:	08/01/2023	BDI: 28,35%		
FONTE	VERSÃO	HORA	MES	REF.
SEINFRA	037.1 COM DESONERAÇÃO	83,85%	47,76%	05/2021
SINAPI	2022/11 COM DESONERAÇÃO	84,35%	47,55%	12/2022
Composição	PRÓPRIA	0,00%	0,00%	



TOTAL Serviço: 7,77

VALOR COM ENCARGOS: 439,78

VALOR BDI (28,35%): 124,68

VALOR COM BDI: 564,46

## 101881 - QUADRO DE DISTRIBUIÇÃO DE ENERGIA EM CHAPA DE AÇO GALVANIZADO, DE EMBUTIR, COM BARRAMENTO TRIFÁSICO, PARA 40 DISJUNTORES DIN 100A - FORNECIMENTO E INSTALAÇÃO. AF\_10/2020 (UN)

Material	FONTE	UNID	COEFICIENTE	PREÇO UNITÁRIO	TOTAL
00012042 QUADRO DE DISTRIBUIÇÃO COM BARRAMENTO TRIFÁSICO, DE EMBUTIR, EM CHAPA DE AÇO GALVANIZADO, PARA 40 DISJUNTORES DIN, 100 A	SINAPI	UN	1,00000000	1.019,50	1.019,50

TOTAL Material: 1.019,50

Mão de Obra com Encargos Complementares	FONTE	UNID	COEFICIENTE	PREÇO UNITÁRIO	TOTAL
88247 AUXILIAR DE ELETRICISTA COM ENCARGOS COMPLEMENTARES	SINAPI	H	0,63840000	19,34	12,34
88264 ELETRICISTA COM ENCARGOS COMPLEMENTARES	SINAPI	H	0,63840000	23,57	15,04

TOTAL Mão de Obra com Encargos Complementares: 27,38

Serviço	FONTE	UNID	COEFICIENTE	PREÇO UNITÁRIO	TOTAL
87367 ARGAMASSA TRAÇO 1:1:6 (EM VOLUME DE CIMENTO, CAL E AREIA MÉDIA ÚMIDA) PARA EMBOÇO/MASSA ÚNICA/ASSENTAMENTO DE ALVENARIA DE VEDAÇÃO, PREPARO MANUAL. AF_08/2019	SINAPI	M3	0,01890000	664,50	12,55

TOTAL Serviço: 12,55

VALOR COM ENCARGOS: 1.059,43

VALOR BDI (28,35%): 300,35

VALOR COM BDI: 1.359,78

## 97586 - LUMINÁRIA TIPO CALHA, DE SOBREPOR, COM 2 LÂMPADAS TUBULARES FLUORESCENTES DE 36 W, COM REATOR DE PARTIDA RÁPIDA - FORNECIMENTO E INSTALAÇÃO. AF\_02/2020 (UN)

Material	FONTE	UNID	COEFICIENTE	PREÇO UNITÁRIO	TOTAL
00003799 LUMINARIA DE SOBREPOR EM CHAPA DE AÇO PARA 2 LAMPADAS FLUORESCENTES DE "36" W, ALETADA, COMPLETA (LAMPADAS E REATOR INCLUSOS)	SINAPI	UN	1,00000000	151,77	151,77

TOTAL Material: 151,77

Mão de Obra com Encargos Complementares	FONTE	UNID	COEFICIENTE	PREÇO UNITÁRIO	TOTAL
88247 AUXILIAR DE ELETRICISTA COM ENCARGOS COMPLEMENTARES	SINAPI	H	0,17270000	19,34	3,34
88264 ELETRICISTA COM ENCARGOS COMPLEMENTARES	SINAPI	H	0,41440000	23,57	9,76

TOTAL Mão de Obra com Encargos Complementares: 13,10

VALOR COM ENCARGOS: 164,87

VALOR BDI (28,35%): 46,74

VALOR COM BDI: 211,61

## C4371 - ARANDELA BLINDADA (UN)

Material	FONTE	UNID	COEFICIENTE	PREÇO UNITÁRIO	TOTAL
18223 ARANDELA BLINDADA	SEINFRA	UN	1,00000000	174,9600	174,9600

TOTAL Material: 174,9600

Mão de Obra	FONTE	UNID	COEFICIENTE	PREÇO UNITÁRIO	TOTAL
10042 AJUDANTE DE ELETRICISTA	SEINFRA	H	0,93700000	16,7700	15,7135
12312 ELETRICISTA	SEINFRA	H	0,93700000	20,7700	19,4615

Alexandre Leandro Frutuoso  
 Engenheiro Civil  
 RNE 04417458-2

**RELATÓRIO ANALÍTICO - COMPOSIÇÕES DE CUSTOS**

<b>DESCRIÇÃO:</b>	REFORMA DA E.E.I.E.F. ANTÔNIO BATISTA DE LIMA	<b>DATA:</b> 08/01/2023		<b>BDI:</b> 28,35%	
<b>LOCAL:</b>	DISTRITO DE BONFIM (KM-20) - SENADOR POMPEU/CE	<b>FORTE:</b>	<b>VERSÃO:</b>	<b>HORA:</b>	<b>MES:</b>
<b>CLIENTE:</b>	PREFEITURA MUNICIPAL DE SENADOR POMPEU	SEINFRA	027.1 COM DESONERAÇÃO	83,85%	47,76%
		SEINFRA	2023/11 COM DESONERAÇÃO	84,35%	47,55%
		SEINFRA	PRÓPRIA	0,00%	0,00%



TOTAL Mão de Obra:	35,1750
<b>VALOR COM ENCARGOS:</b>	<b>210,13</b>
<b>VALOR BDI (28,35%):</b>	<b>59,57</b>
<b>VALOR COM BDI:</b>	<b>269,70</b>

**C4105 - ARANDELA PARA FLUORESCENTE COMPACTA 18W EM ALUMÍNIO ANODIZADO E PINTADO POR PROCESSO ELETROSTÁTICO COM UM VISOR EM VIDRO FOSCO (UN)**

Material	FORTE	UNID	COEFICIENTE	PREÇO UNITÁRIO	TOTAL
17926 ARANDELA PARA FLUORESCENTE COMPACTA 18W EM ALUMÍNIO ANODIZADO E PINTADO POR PROCESSO ELETROSTÁTICO COM UM VISOR EM VIDRO FOSCO	SEINFRA	UN	1,00000000	137,5800	137,5800
TOTAL Material:					137,5800

Mão de Obra	FORTE	UNID	COEFICIENTE	PREÇO UNITÁRIO	TOTAL
10042 AJUDANTE DE ELETRICISTA	SEINFRA	H	1,20000000	16,7700	20,1240
12312 ELETRICISTA	SEINFRA	H	1,20000000	20,7700	24,9240
TOTAL Mão de Obra:					45,0480
<b>VALOR COM ENCARGOS:</b>					<b>182,73</b>
<b>VALOR BDI (28,35%):</b>					<b>51,80</b>
<b>VALOR COM BDI:</b>					<b>234,53</b>

**C1949 - PONTO LÓGICO, MATERIAL E EXECUÇÃO (PT)**

Material	FORTE	UNID	COEFICIENTE	PREÇO UNITÁRIO	TOTAL
10363 CABO LOGICO/VIDEO COAXIAL 75 (OHMS)	SEINFRA	M	4,00000000	1,4200	5,6800
10419 CAIXA ESTAMPADA 3"X3", 4"X2", 4"X4" - CHAPA 18	SEINFRA	UN	1,00000000	1,7600	1,7600
10428 CAIXA PASSAG. CHAPA C/TAMPA PARAF. 100X100X80MM	SEINFRA	UN	0,33000000	10,2100	3,3693
10957 CURVA DE PVC RIGIDO PARA ELETRODUTO DE 3/4"	SEINFRA	UN	1,00000000	2,0200	2,0200
11075 ELETRODUTO DE PVC RIGIDO 3/4"	SEINFRA	M	3,00000000	3,5000	10,5000
11409 LUVA DE PVC RIGIDO PARA ELETRODUTO 3/4"	SEINFRA	UN	2,00000000	0,8800	1,7600
TOTAL Material:					25,0893

Mão de Obra	FORTE	UNID	COEFICIENTE	PREÇO UNITÁRIO	TOTAL
10042 AJUDANTE DE ELETRICISTA	SEINFRA	H	3,00000000	16,7700	50,3100
12312 ELETRICISTA	SEINFRA	H	3,00000000	20,7700	62,3100
12543 SERVENTE	SEINFRA	H	2,50000000	15,5500	38,8750
TOTAL Mão de Obra:					151,4950
<b>VALOR COM ENCARGOS:</b>					<b>176,58</b>
<b>VALOR BDI (28,35%):</b>					<b>50,06</b>
<b>VALOR COM BDI:</b>					<b>226,64</b>

**C1208 - EMASSAMENTO DE PAREDES INTERNAS 2 DEMÃOS COM MASSA DE PVA (M2)**

Material	FORTE	UNID	COEFICIENTE	PREÇO UNITÁRIO	TOTAL
11347 LIXA PARA MADEIRA/MASSA	SEINFRA	UN	0,40000000	0,5500	0,2200
11513 MASSA CORRIDA A BASE DE PVA	SEINFRA	KG	0,70000000	2,9200	2,0440
TOTAL Material:					2,2640

Alexandre Leandro Frutuosi  
Engenheiro Civil  
RNP 02/17458-2

Mão de Obra	FORTE	UNID	COEFICIENTE	PREÇO UNITÁRIO	TOTAL
10045 AJUDANTE DE PINTOR	SEINFRA	H	0,20000000	16,7700	3,3540



# RELATÓRIO ANALÍTICO - COMPOSIÇÕES DE CUSTOS

DESCRIÇÃO:	REFORMA DA E.E.I.E.F. ANTÔNIO BATISTA DE LIMA	DATA:	08/01/2023			BDI:	28,35%		
LOCAL:	DISTRITO DE BONFIM (KM-20) - SENADOR POMPEU	FONTE	VERBÃO	HORA	MES	REF.			
CLIENTE:	PREFEITURA MUNICIPAL DE SENADOR POMPEU	SEINFRA	027.1 COM DESONERAÇÃO	83,85%	47,76%	05/2021			
		SEINAPI	2023/11 COM DESONERAÇÃO	84,35%	47,55%	12/2022			
		Composição	PRÓPRIA	0,00%	0,00%				

12395 PINTOR



SEINFRA H	0,30000000	20,7700	6,2310
TOTAL Mão de Obra:			9,5850
VALOR COM ENCARGOS:			11,85
VALOR BDI (28,35%):			3,36
VALOR COM BDI:			15,21

## C2461 - TEXTURA ACRÍLICA 1 DEMÃO EM PAREDES EXTERNAS (M2)

Material	FONTE	UNID	COEFICIENTE	PREÇO UNITÁRIO	TOTAL
11856 SELADOR ACRÍLICO	SEINFRA	L	0,19000000	13,3200	2,5308
12079 TEXTURA ACRÍLICA	SEINFRA	KG	0,31000000	7,6300	2,3653
TOTAL Material:					4,8961

Mão de Obra	FONTE	UNID	COEFICIENTE	PREÇO UNITÁRIO	TOTAL
10045 AJUDANTE DE PINTOR	SEINFRA	H	0,20000000	16,7700	3,3540
12395 PINTOR	SEINFRA	H	0,30000000	20,7700	6,2310
TOTAL Mão de Obra:					9,5850
VALOR COM ENCARGOS:					14,48
VALOR BDI (28,38%):					4,11
VALOR COM BDI:					18,59

## C1615 - LATEX DUAS DEMÃOS EM PAREDES INTERNAS S/MASSA (M2)

Material	FONTE	UNID	COEFICIENTE	PREÇO UNITÁRIO	TOTAL
11490 LÍQUIDO SELADOR PARA PINTURA LATEX	SEINFRA	L	0,12000000	12,0800	1,4496
11347 LIXA PARA MADEIRA/MASSA	SEINFRA	UN	0,25000000	0,5500	0,1375
12096 TINTA LATEX	SEINFRA	L	0,17000000	21,2500	3,6125
TOTAL Material:					5,1996

Mão de Obra	FONTE	UNID	COEFICIENTE	PREÇO UNITÁRIO	TOTAL
10045 AJUDANTE DE PINTOR	SEINFRA	H	0,35000000	16,7700	5,8695
12385 PINTOR	SEINFRA	H	0,40000000	20,7700	8,3080
TOTAL Mão de Obra:					14,1775
VALOR COM ENCARGOS:					19,38
VALOR BDI (28,35%):					5,49
VALOR COM BDI:					24,87

## C1614 - LATEX DUAS DEMÃOS EM PAREDES EXTERNAS S/MASSA (M2)

Material	FONTE	UNID	COEFICIENTE	PREÇO UNITÁRIO	TOTAL
10035 AGUARRAZ MINERAL	SEINFRA	L	0,06000000	17,1900	0,8595
11488 LÍQUIDO PREPARADOR DE SUPERFÍCIES	SEINFRA	L	0,12000000	11,9100	1,4292
11347 LIXA PARA MADEIRA/MASSA	SEINFRA	UN	0,25000000	0,5500	0,1375
12097 TINTA LATEX ACRÍLICA	SEINFRA	L	0,17000000	24,5900	4,1803
TOTAL Material:					6,6065

Mão de Obra	FONTE	UNID	COEFICIENTE	PREÇO UNITÁRIO	TOTAL
10045 AJUDANTE DE PINTOR	SEINFRA	H	0,35000000	16,7700	5,8695
12385 PINTOR	SEINFRA	H	0,40000000	20,7700	8,3080

Alexandre Leandro FURTADO  
Engenheiro Civil  
RNP 02417058-9



# RELATÓRIO ANALÍTICO - COMPOSIÇÕES DE CUSTOS

<b>DESCRIÇÃO:</b>	REFORMA DA E.E.I.E.F. ANTÔNIO BATISTA DE LIMA	<b>DATA:</b> 08/01/2023		<b>BDI:</b> 28,35%		
<b>LOCAL:</b>	DISTRITO DE BONFIM (KM-20) - SENADOR POMPEU/CE	<b>FONTE</b>	<b>VERSÃO</b>	<b>HORA</b>	<b>MES</b>	<b>REF.</b>
<b>CLIENTE:</b>	PREFEITURA MUNICIPAL DE SENADOR POMPEU	SEINFRA	027.1 COM DESONERAÇÃO	83,85%	47,76%	05/2021
		SEINFRA	2022/11 COM DESONERAÇÃO	94,35%	47,55%	12/2022
		Composição	PRÓPRIA	0,00%	0,00%	



TOTAL Mão de Obra: 14,1775

VALOR COM ENCARGOS: 20,78

VALOR BDI (28,35%): 5,89

VALOR COM BDI: 26,67

## C1206 - EMASSAMENTO DE ESQUADRIAS DE MADEIRA P/TINTA ÓLEO OU ESMALTE 2 DEMÃOS (M2)

Material	FONTE	UNID	COEFICIENTE	PREÇO UNITÁRIO	TOTAL
11347 LIXA PARA MADEIRA/MASSA	SEINFRA	UN	0,50000000	0,5500	0,2750
11512 MASSA CORRIDA A BASE DE ÓLEO	SEINFRA	KG	0,45000000	9,1000	4,0950
TOTAL Material:					4,3700

Mão de Obra	FONTE	UNID	COEFICIENTE	PREÇO UNITÁRIO	TOTAL
10045 AJUDANTE DE PINTOR	SEINFRA	H	0,30000000	16,7700	5,0310
12395 PINTOR	SEINFRA	H	0,35000000	20,7700	7,2695
TOTAL Mão de Obra:					12,3005

VALOR COM ENCARGOS: 16,67

VALOR BDI (28,35%): 4,73

VALOR COM BDI: 21,40

## C1280 - ESMALTE DUAS DEMÃOS EM ESQUADRIAS DE MADEIRA (M2)

Material	FONTE	UNID	COEFICIENTE	PREÇO UNITÁRIO	TOTAL
10035 AGUARRAZ MINERAL	SEINFRA	L	0,04000000	17,1900	0,6876
11100 ESMALTE SINTÉTICO	SEINFRA	L	0,16000000	24,9900	3,9984
11199 FUNDO BRANCO FOSCO NIVELADOR P/ MADEIRAS	SEINFRA	L	0,13000000	12,6800	1,6484
11347 LIXA PARA MADEIRA/MASSA	SEINFRA	UN	0,40000000	0,5500	0,2200
TOTAL Material:					6,5544

Mão de Obra	FONTE	UNID	COEFICIENTE	PREÇO UNITÁRIO	TOTAL
10045 AJUDANTE DE PINTOR	SEINFRA	H	0,35000000	16,7700	5,8695
12395 PINTOR	SEINFRA	H	0,40000000	20,7700	8,3080
TOTAL Mão de Obra:					14,1775

VALOR COM ENCARGOS: 20,73

VALOR BDI (28,35%): 5,88

VALOR COM BDI: 26,61

## C2898 - PINTURA HIDRACOR (M2)

Material	FONTE	UNID	COEFICIENTE	PREÇO UNITÁRIO	TOTAL
12353 HIDRACOR	SEINFRA	KG	0,35000000	1,1500	0,4025
11347 LIXA PARA MADEIRA/MASSA	SEINFRA	UN	0,20000000	0,5500	0,1100
TOTAL Material:					0,5125

Mão de Obra	FONTE	UNID	COEFICIENTE	PREÇO UNITÁRIO	TOTAL
12395 PINTOR	SEINFRA	H	0,33000000	20,7700	6,8541
12543 SERVENTE	SEINFRA	H	0,15000000	15,5500	2,3325
TOTAL Mão de Obra:					9,1866

Alexandre Leandro Frutuoso  
Engenheiro Civil  
RNP 031417456-2



SENADOR POMPEU

## RELATÓRIO ANALÍTICO - COMPOSIÇÕES DE CUSTOS

DESCRIÇÃO:	REFORMA DA E.E.I.E.F. ANTÔNIO BATISTA DE LIMA	DATA:	08/01/2023			BDI:	28,35%		
LOCAL:	DISTRITO DE BONFIM (KM-20) - SENADOR POMPEU/CE	FONTE:	VERSÃO:	HORA:	MES:	REF.:			
CLIENTE:	PREFEITURA MUNICIPAL DE SENADOR POMPEU	SEINFRA:	027.1 COM DESONERAÇÃO	83,85%	47,76%	05/2021			
		SINAPI:	2022/11 COM DESONERAÇÃO	84,35%	47,55%	12/2022			
		Composição:	PRÓPRIA	0,00%	0,00%				



VALOR COM ENCARGOS: 9,70

VALOR BDI (28,35%): 2,75

VALOR COM BDI: 12,45

## C1621 - LETREIRO - LETRA EM PAREDES (UN)

Rubrica

Material	FONTE	UNID	COEFICIENTE	PREÇO UNITÁRIO	TOTAL
I1490 LÍQUIDO SELADOR PARA PINTURA LATEX	SEINFRA	L	0,07000000	12,0800	0,8456
I1347 LIXA PARA MADEIRA/MASSA	SEINFRA	UN	0,50000000	0,5500	0,2750
I1513 MASSA CORRIDA A BASE DE PVA	SEINFRA	KG	0,30000000	2,9200	0,8760
I2096 TINTA LATEX	SEINFRA	L	0,08000000	21,2500	1,7000
TOTAL Material:					3,5866

Mão de Obra	FONTE	UNID	COEFICIENTE	PREÇO UNITÁRIO	TOTAL
I0045 AJUDANTE DE PINTOR	SEINFRA	H	0,25000000	16,7700	4,1925
I2395 PINTOR	SEINFRA	H	0,35000000	20,7700	7,2695
TOTAL Mão de Obra:					11,4620

VALOR COM ENCARGOS: 15,16

VALOR BDI (28,35%): 4,30

VALOR COM BDI: 19,46

## C4912 - MURO CONTORNO DE ALVENARIA E CONCRETO (PILAR+CINTA), REBOCADO, SEM PINTURA (M2)

Equipamento Custo Horário	FONTE	UNID	COEFICIENTE	PREÇO UNITÁRIO	TOTAL
I0682 BETONEIRA ELÉTRICA 580L (CHP)	SEINFRA	H	0,03000000	22,3108	0,6693
TOTAL Equipamento Custo Horário:					0,6693

Material	FONTE	UNID	COEFICIENTE	PREÇO UNITÁRIO	TOTAL
I0163 AÇO CA-50	SEINFRA	KG	2,18000000	9,5000	20,7100
I0103 ARAME RECOZIDO N.18 BWG	SEINFRA	KG	0,04000000	10,0500	0,4020
I0108 AREIA GROSSA	SEINFRA	M3	0,08000000	74,7200	5,9776
I109 AREIA MEDIA	SEINFRA	M3	0,08500000	67,5000	5,7375
I0280 BRITA	SEINFRA	M3	0,03000000	76,1900	2,2857
I0805 CIMENTO PORTLAND	SEINFRA	KG	45,00000000	0,5600	25,2000
I1600 PEDRA DE MÃO (RACHÃO)	SEINFRA	M3	0,15000000	66,0600	9,9080
I1605 PEDRISCO	SEINFRA	M3	0,01000000	73,9000	0,7390
I1917 TABUA DE 1" - L = 12cm	SEINFRA	M	0,45000000	5,7600	2,5920
I2081 TUILO CERÂMICO FURADO 9X19X19CM	SEINFRA	UN	25,00000000	0,5800	17,0000
I2082 TUILO MACIÇO COMUM	SEINFRA	UN	18,00000000	0,5800	10,4400
TOTAL Material:					100,9828

Mão de Obra	FONTE	UNID	COEFICIENTE	PREÇO UNITÁRIO	TOTAL
I0040 AJUDANTE DE ARMADOR/FERREIRO	SEINFRA	H	0,15000000	16,7700	2,5155
I0121 ARMADOR/FERREIRO	SEINFRA	H	0,15000000	20,7700	3,1155
I2391 PEDREIRO	SEINFRA	H	3,20000000	20,7700	66,4640
I2543 SERVENTE	SEINFRA	H	5,20000000	16,5500	80,8600
TOTAL Mão de Obra:					152,9550

VALOR COM ENCARGOS: 254,62

Alexandre Leandro Frutuoso  
Engenheiro Civil  
RNP 06417456-2





SENADOR POMPEU

## RELATÓRIO ANALÍTICO - COMPOSIÇÕES DE CUSTOS

DESCRIÇÃO:	REFORMA DA E.E.I.E.F. ANTONIO BATISTA DE LIMA	DATA:	08/01/2023	BDI:	28,35%	
LOCAL:	DISTRITO DE BONFIM (KM-20) - SENADOR POMPEU/CE	FONTES:	VERBÃO	HORA	MES	REF.
CLIENTE:	PREFEITURA MUNICIPAL DE SENADOR POMPEU	SEINFRA	097,1 COM DESONERAÇÃO	83,85%	47,78%	05/2021
		SEINFRA	2022/11 COM DESONERAÇÃO	94,35%	47,55%	12/2022
		Composic	PRÓPRIA	0,00%	0,00%	



VALOR BDI (28,35%): 72,18  
VALOR COM BDI: 326,80

**C4852 - CERCA/GRADIL NYLOFOR H=1,03M, MALHA 5 X 20CM - FIO 5,00MM, COM FIXADORES DE POLIAMIDA EM POSTE 40 x 60 MM CHUMBADOS EM BASE DE CONCRETO (EXCLUSIVE ESTA), REVESTIDOS EM POLIESTER POR PROCESSO DE PINTURA ELETROSTÁTICA (GRADIL E POSTE), NAS CORES VERDE OU BRANCA - FORNECIMENTO E INSTALAÇÃO (M)**

Material		FORTE	UNID	COEFICIENTE	PREÇO UNITÁRIO	TOTAL
19048	FIXADOR POLIAMIDA PARA POSTE, NAS CORES VERDE OU BRANCA	SEINFRA	UN	1,20000000	5,5100	6,6120
19153	PAINEL NYLOFOR 1,03M x 2,5M (A X L) - MALHA 5 x 20 CM - FIO 5,00MM, REVESTIDO EM POLIESTER POR PROCESSO DE PINTURA ELETROSTÁTICA, NAS CORES VERDE OU BRANCA	SEINFRA	UN	0,40000000	294,5900	117,8360
19152	POSTE 40 x 60 MM, PINTURA ELETROSTÁTICA EM POLIESTER, NAS CORES VERDE OU BRANCA (H=1,50M - COM TAMPA) CHUMBADO	SEINFRA	UN	0,40000000	70,3900	28,1560
19049	SERVIÇO - COLOCAÇÃO E MONTAGEM DE CERCA/GRADIL NYLOFOR	SEINFRA	M2	1,03000000	16,5400	17,0362
TOTAL Material:						189,6402
VALOR COM ENCARGOS:						169,64
VALOR BDI (28,35%):						48,09
VALOR COM BDI:						217,73

**C4556 - PORTÃO PIVOTANTE NYLOFOR, COMPOSTO DE QUADRO, PAINÉIS E ACESSÓRIOS COM PINTURA ELETROSTÁTICA COM TINTA POLIESTER, NAS CORES VERDE OU BRANCA, COM POSTE EM AÇO REVESTIDO, COR VERDE OU BRANCA - FORNECIMENTO E MONTAGEM (M2)**

Material		FORTE	UNID	COEFICIENTE	PREÇO UNITÁRIO	TOTAL
18436	PORTÃO PIVOTANTE NYLOFOR, COMPOSTO DE QUADRO, PAINÉIS E ACESSÓRIOS COM PINTURA ELETROSTÁTICA COM TINTA POLIESTER, NAS CORES VERDE OU BRANCA, COM POSTE EM AÇO REVESTIDO, COR VERDE OU BRANCA - FORNECIMENTO E MONTAGEM	SEINFRA	M2	1,00000000	494,5200	494,5200
TOTAL Material:						494,5200
VALOR COM ENCARGOS:						494,52
VALOR BDI (28,35%):						140,20
VALOR COM BDI:						634,72

**C 8 - LIMPEZA GERAL (M2)**

Mão de Obra		FORTE	UNID	COEFICIENTE	PREÇO UNITÁRIO	TOTAL
12543	SERVENTE	SEINFRA	H	0,70000000	15,5500	10,8850
TOTAL Mão de Obra:						10,8850
VALOR COM ENCARGOS:						10,88
VALOR BDI (28,35%):						3,08
VALOR COM BDI:						13,96

**PRÓPRIO - ADMINISTRAÇÃO LOCAL DA OBRA (%)**

Não Oficial		FORTE	UNID	COEFICIENTE	PREÇO UNITÁRIO	TOTAL
PRÓPRIO	ADMINISTRAÇÃO LOCAL DA OBRA	null	%	1,00000000	175,12	175,12
TOTAL Não Oficial:						175,12
VALOR COM ENCARGOS:						175,12
VALOR BDI (28,35%):						49,65
VALOR COM BDI:						224,77

Alexandre Leandro Frutuoso  
Engenheiro Civil  
RNP 06/417856-2

AR



**RELATÓRIO FOTOGRÁFICO  
E.E.I.E.F. ANTÔNIO BATISTA DE LIMA**



Figura 1 – ENTRADA SALA DE AULA 01 E DIRETORIA



Figura 2 – SALA DE AULA 01

Alexandre Leandro Frituos  
Engenheiro Civil  
RNP/004617456-2

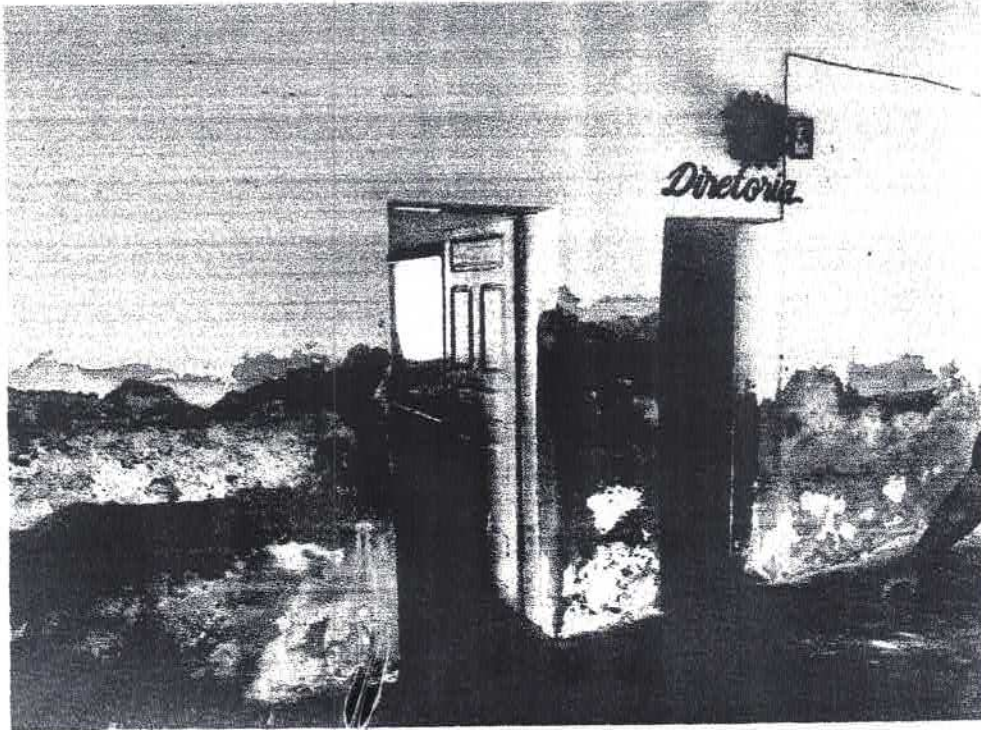

**RELATÓRIO FOTOGRÁFICO**  
**E.E.I.E.F. ANTÔNIO BATISTA DE LIMA**

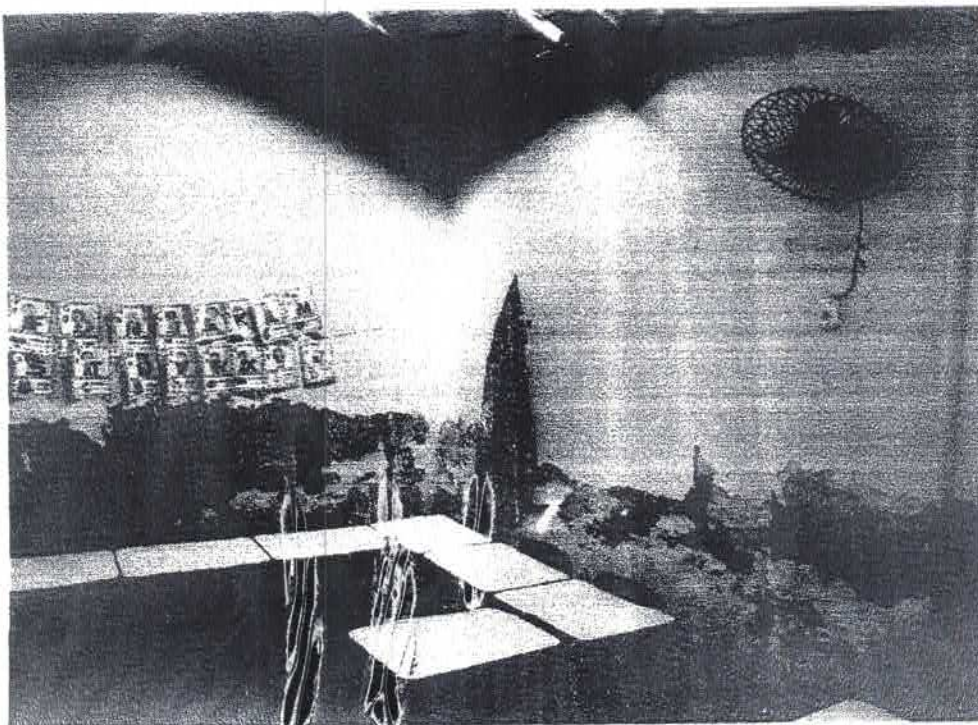

Figura 3 – SALA DE AULA 01



Figura 4 – DIRETORIA

Alexandre Leandro Frutuoso  
Engenheiro Civil  
RNP 174417456-2

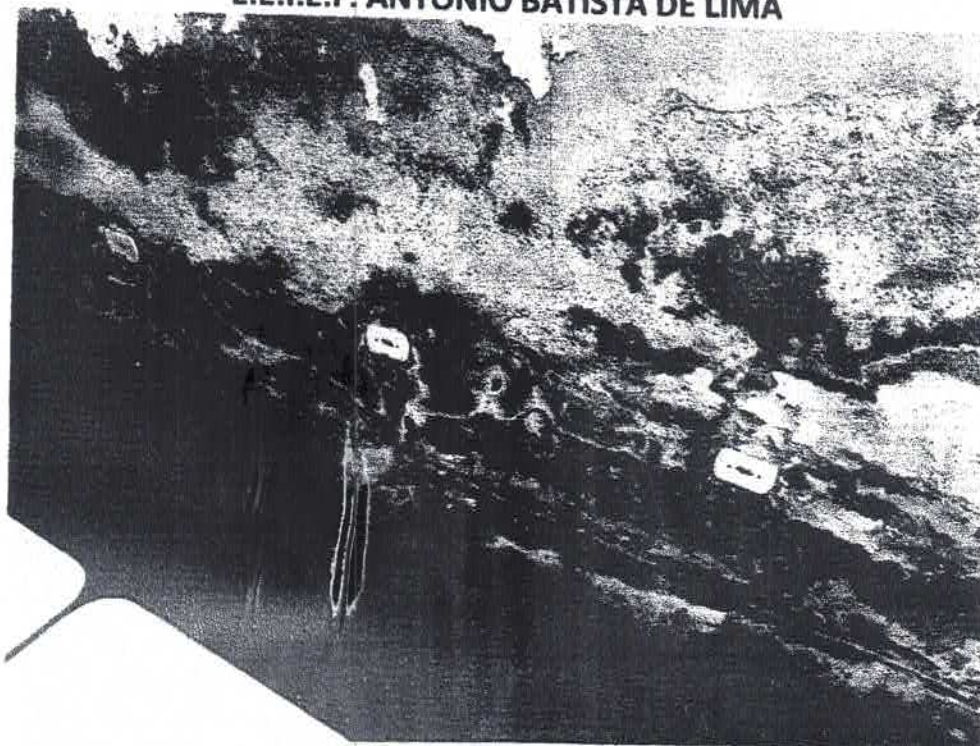

**RELATÓRIO FOTOGRÁFICO**  
**E.E.I.E.F. ANTÔNIO BATISTA DE LIMA**

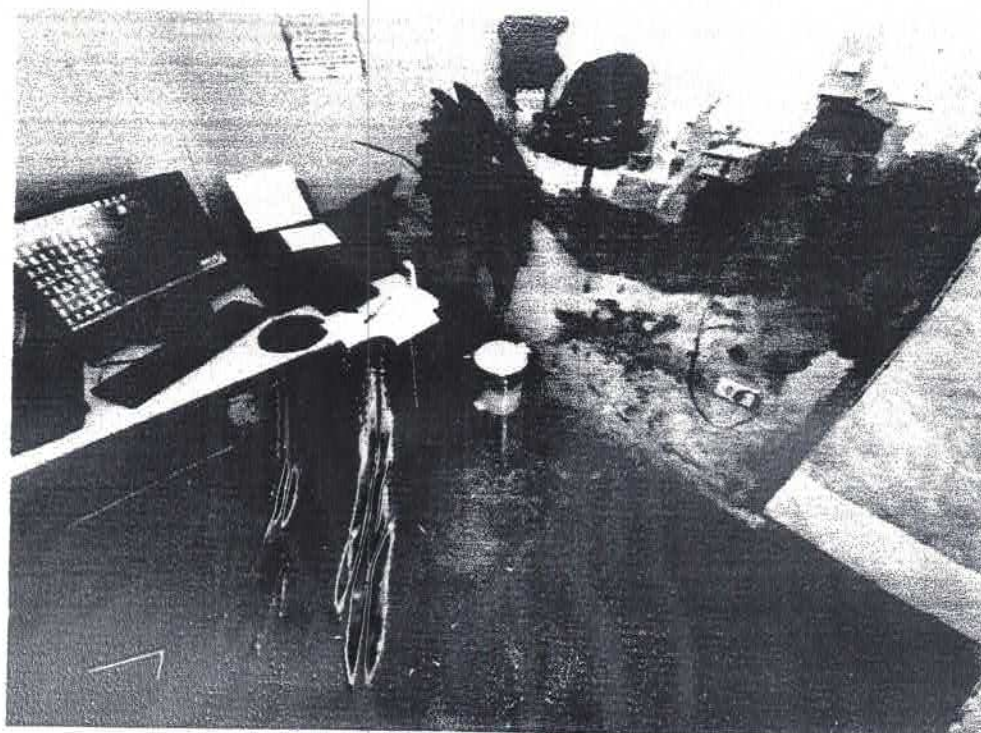

Figura 5 – SALA DE AULA 02



Figura 6 – CANTINA

Alexandre Leandro Freitas  
Engenheiro Civil  
RNP 07417350-7

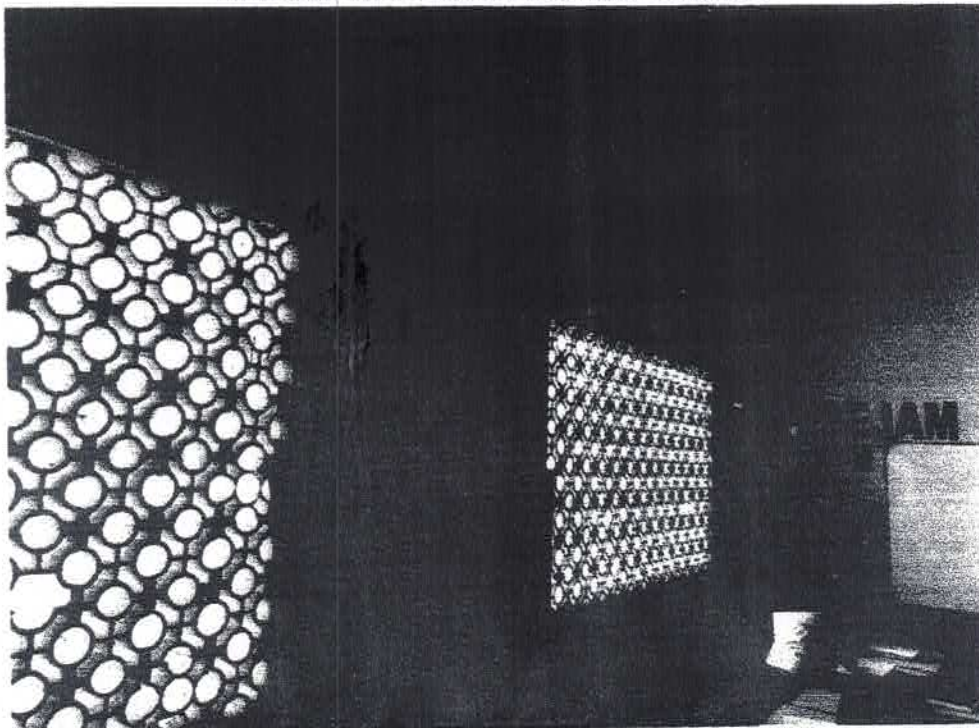

COMISSÃO DE LICITAÇÃO  
384  
Fls M  
Rubrica

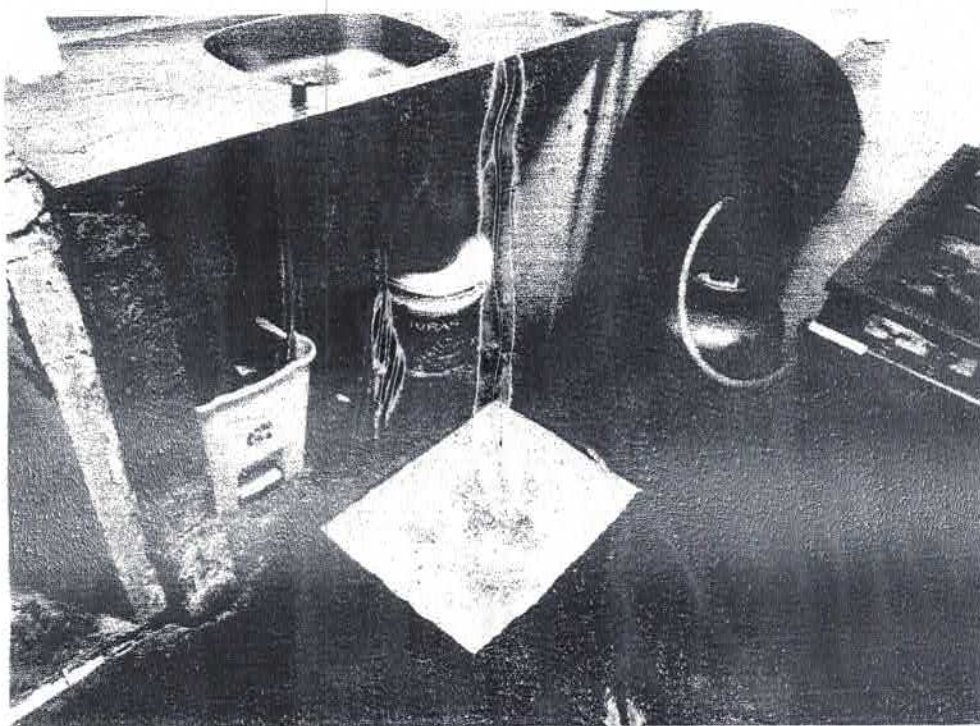
# RELATÓRIO FOTOGRÁFICO E.E.I.E.F. ANTÔNIO BATISTA DE LIMA



Figura 7 - CANTINA



Figura 8 - SALA DE AULA 03

Alexandre Leandro Frutuoso  
Engenheiro Civil  
RNP Nº 417456-2

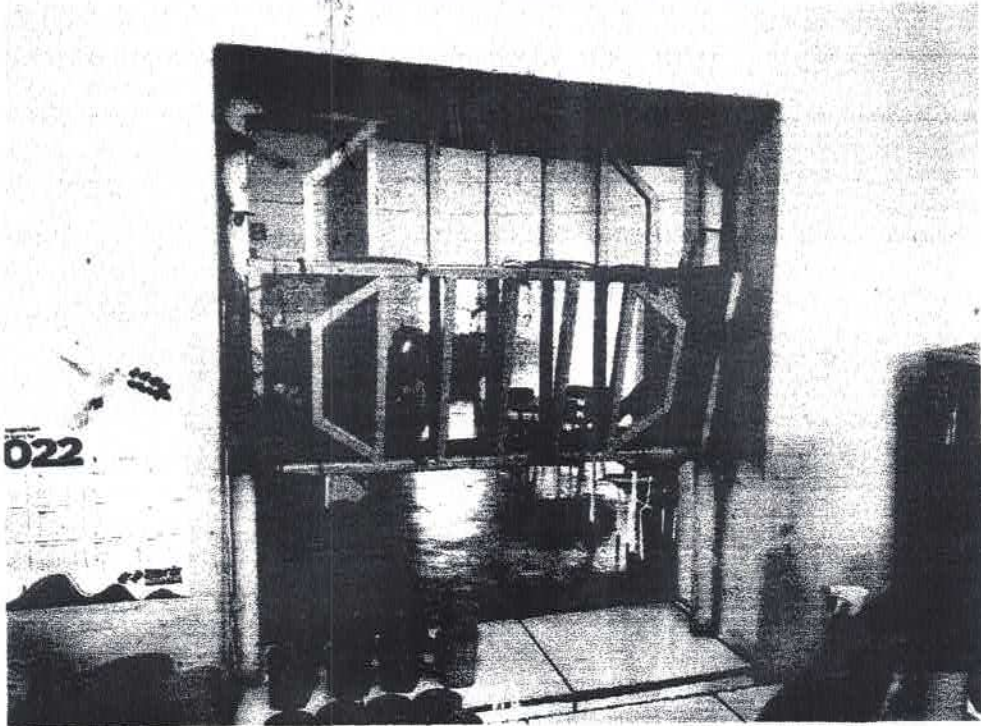

**RELATÓRIO FOTOGRÁFICO**  
**E.E.I.E.F. ANTÔNIO BATISTA DE LIMA**

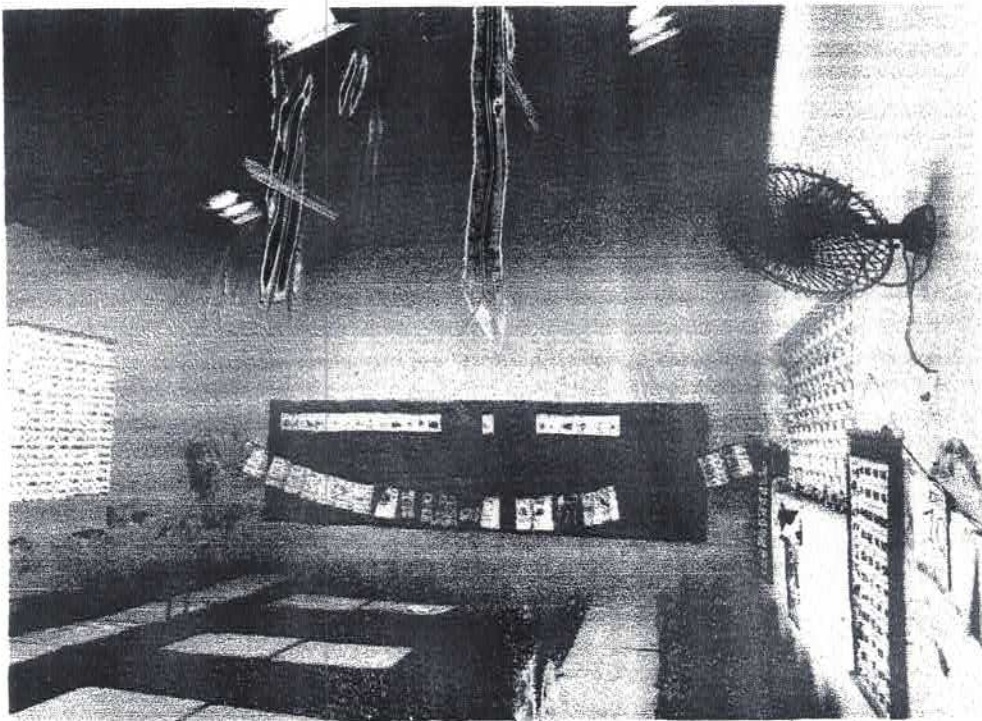

Figura 9 -- LABORATÓRIO



Figura 10 -- SALA DE AULA 06

Alexandre Leandro Engenheiro  
Engenheiro Civil  
RNP nº 149714

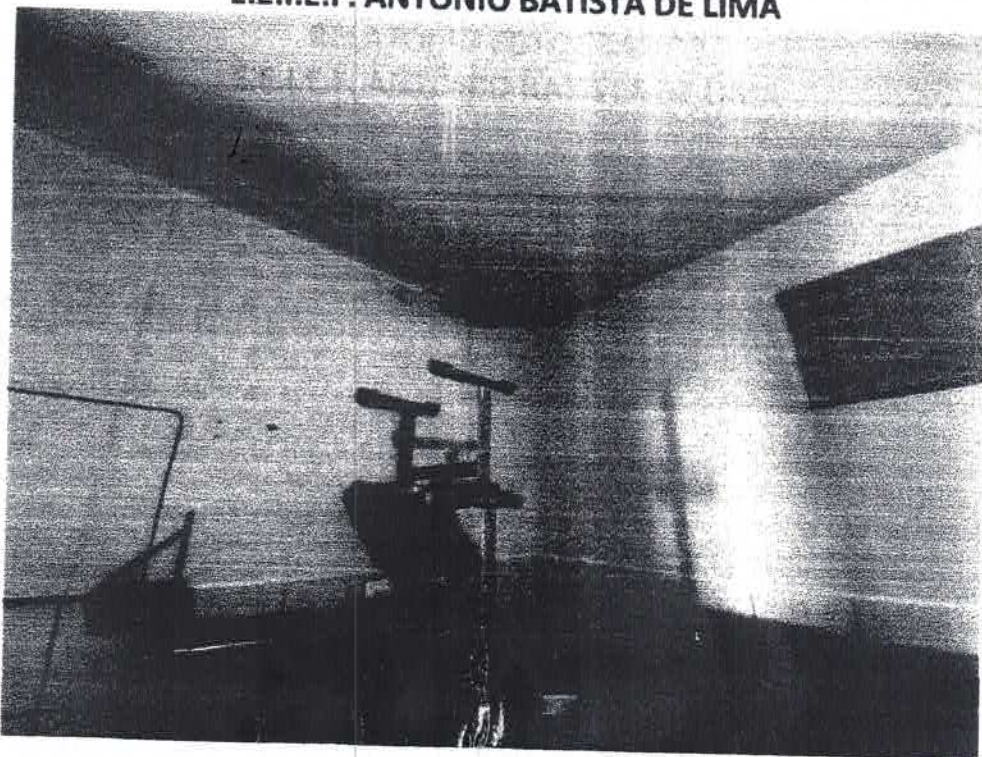

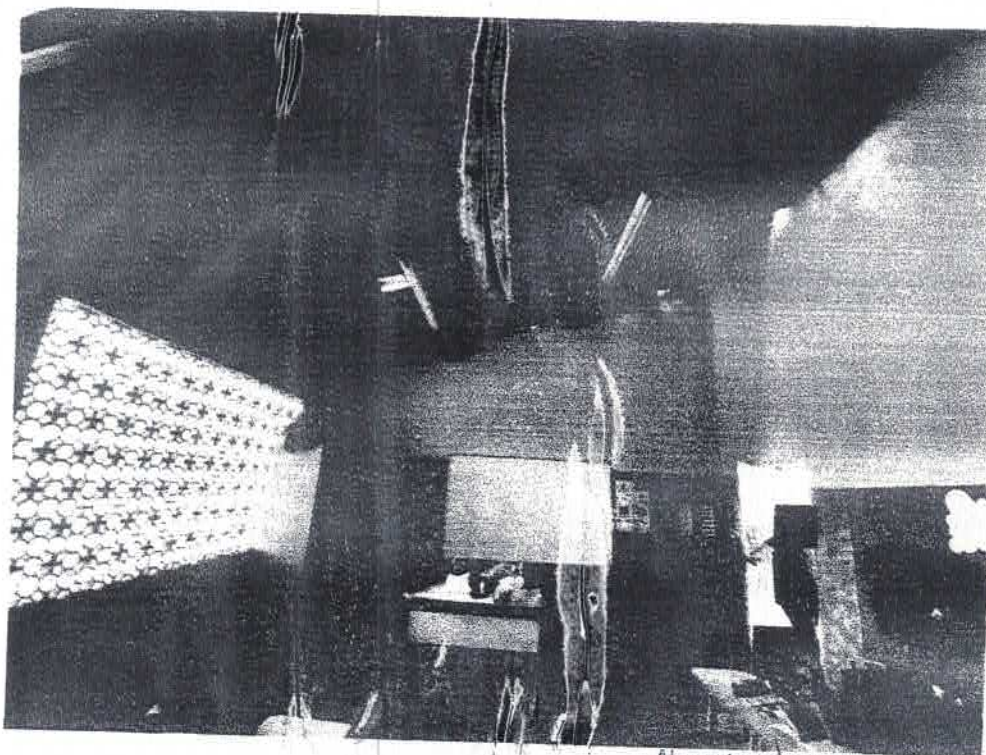

**RELATÓRIO FOTOGRÁFICO**  
**E.E.I.E.F. ANTÔNIO BATISTA DE LIMA**



Figura 13 - ÁREA EXTERNA



Figura 14 - ALMOXARIFADO

Alexandre Leandro Prutuos  
Engenheiro Civil  
RNP Nº 449455-9



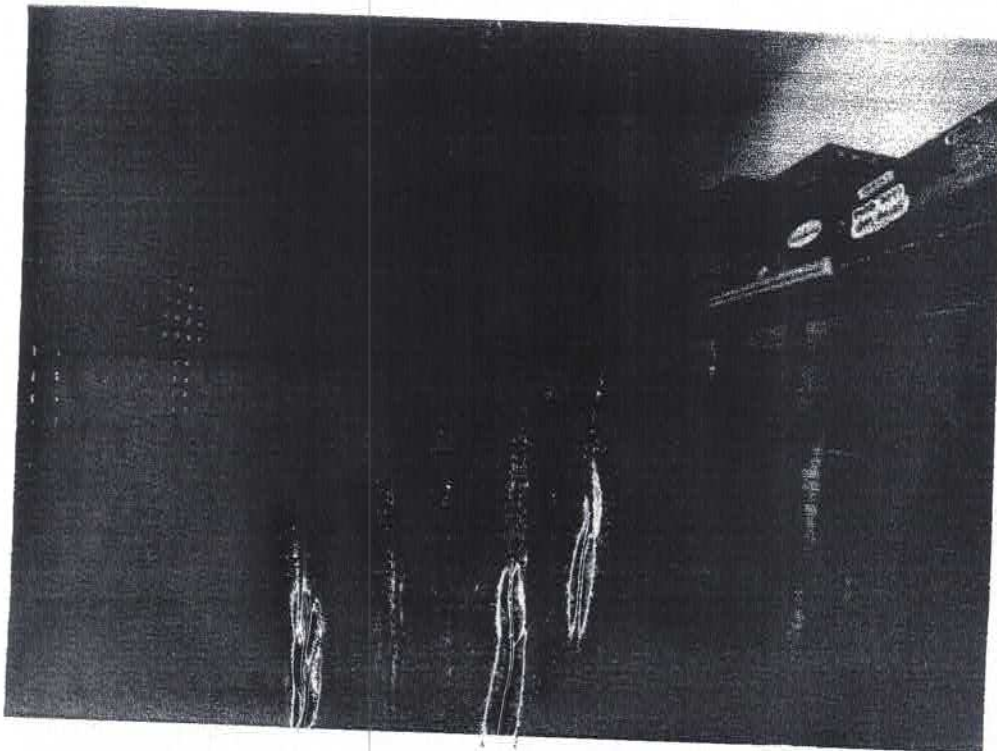

**RELATÓRIO FOTOGRÁFICO  
E.E.I.E.F. ANTÔNIO BATISTA DE LIMA**



Figura 15 - DML



Figura 16 - DESPESA Alexandre Lozano  
Engenheiro Civil  
RNP 445123456



COMISSÃO DE LICITAÇÃO  
399  
Fls 4  
Rubrica

## RELATÓRIO FOTOGRÁFICO E.E.I.E.F. ANTÔNIO BATISTA DE LIMA

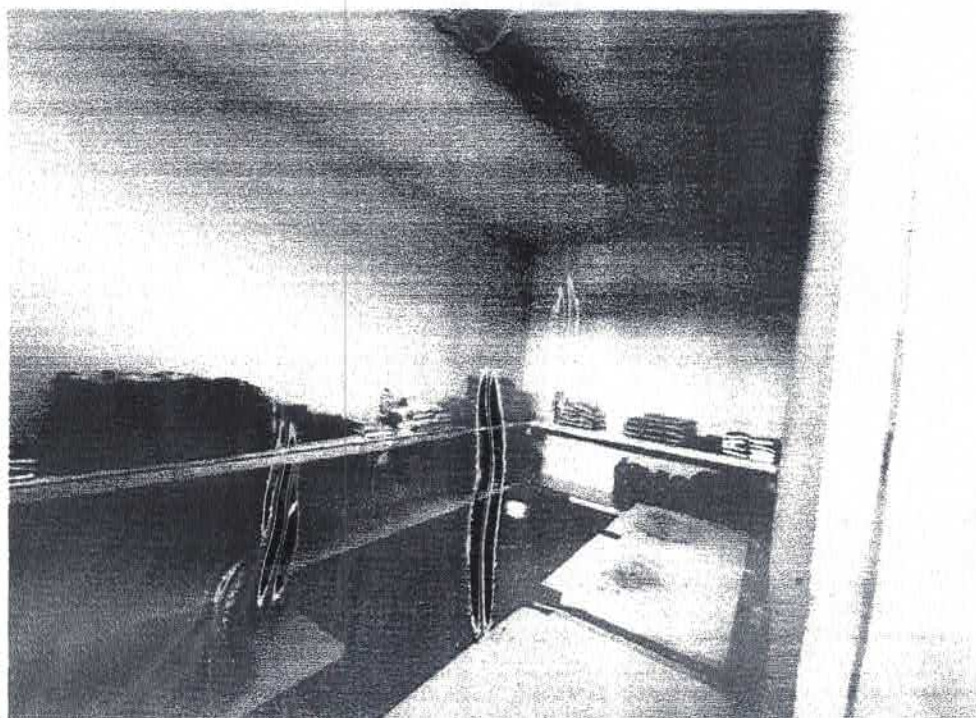

Figura 17 – W.C. MASCULINO



Figura 18 – LATERAL ESQUERDA

Alexandre L.  
Eng.  
RNP

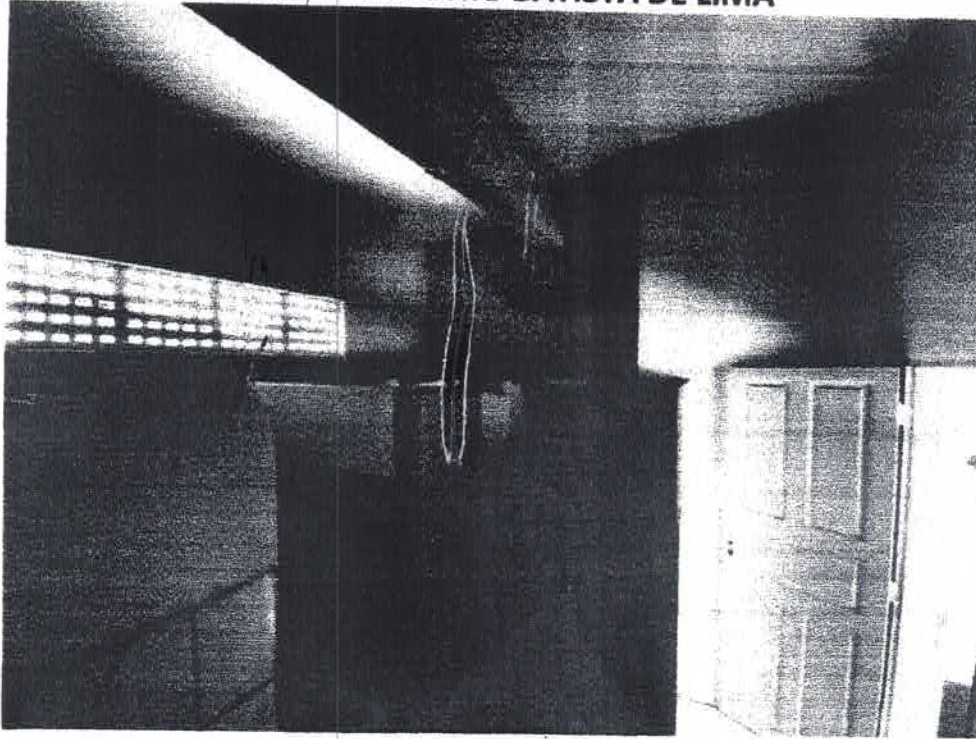

**RELATÓRIO FOTOGRÁFICO**  
**E.E.I.E.F. ANTÔNIO BATISTA DE LIMA**

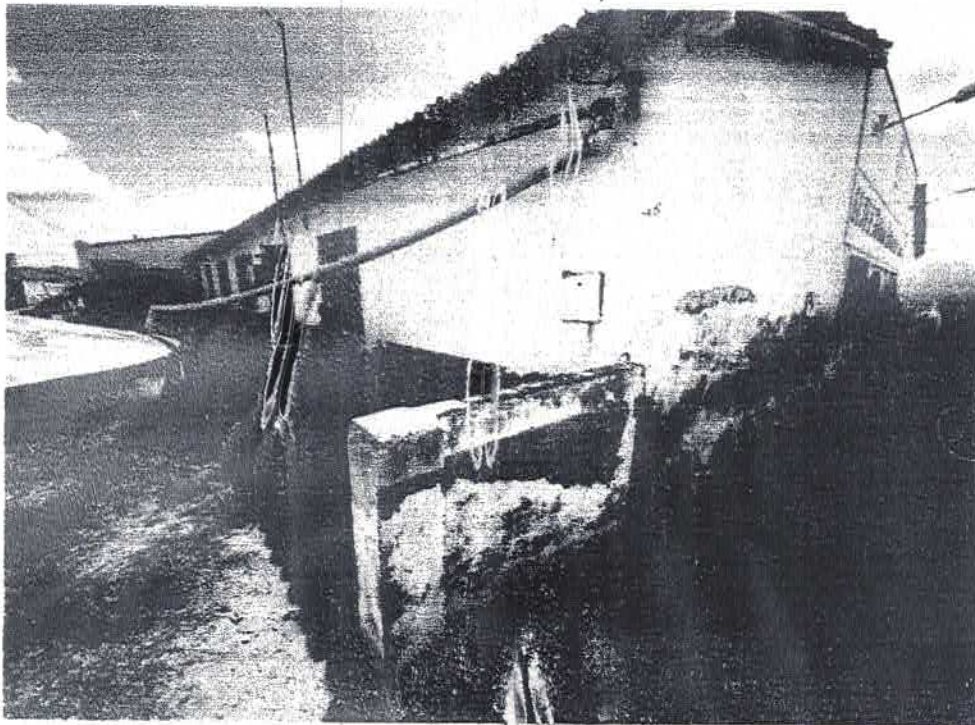

Figura 19 – LATERAL ESQUERDA



Figura 20 – LATERAL ESQUERDA

Alexandre Deandré Frutuosi  
Engenheiro Civil

CPF nº 1417456-8

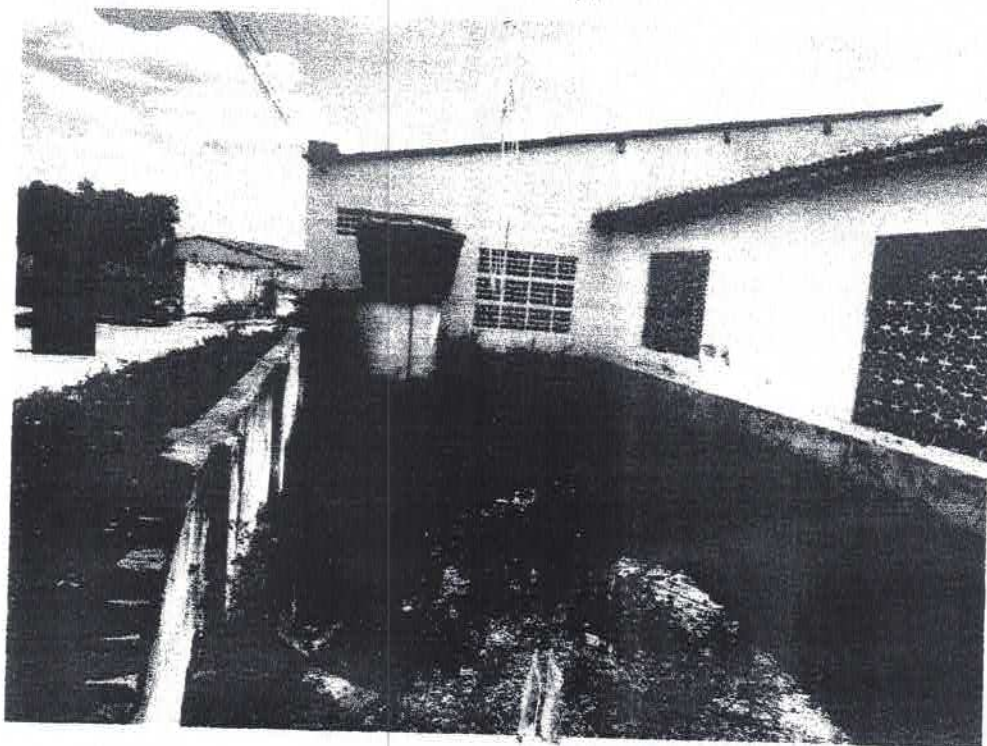

**RELATÓRIO FOTOGRÁFICO  
E.E.I.E.F. ANTÔNIO BATISTA DE LIMA**



Figura 21 – LATERAL DIREITA



Figura 22 – QUADRO DE ENERGIA Alexandre Leandro Frutuoso

Engenheiro Civil  
RNP 0614471

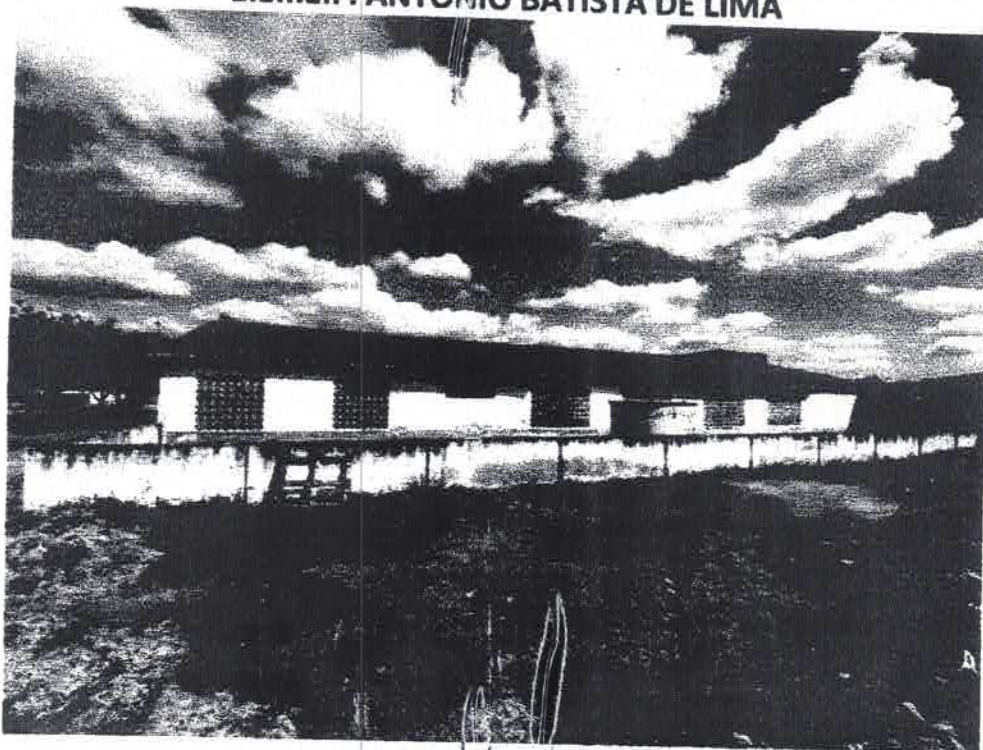
COMISSÃO DE LICITAÇÃO  
 Fls 392 M  
 Rubrica  
 Engenheiro Civil  
 RPPR Nº 17.456-2

12 PLANTA VISTA - CONSTRUÇÃO

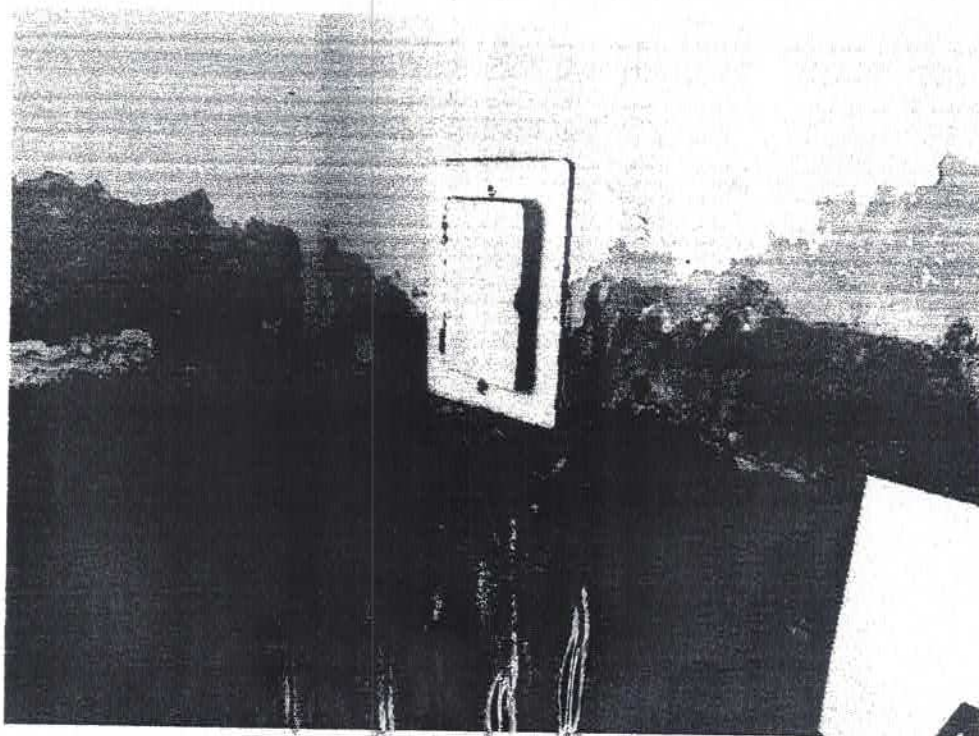
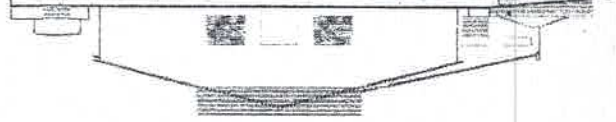

11 PLANTA VISTA - DEMOLIÇÃO

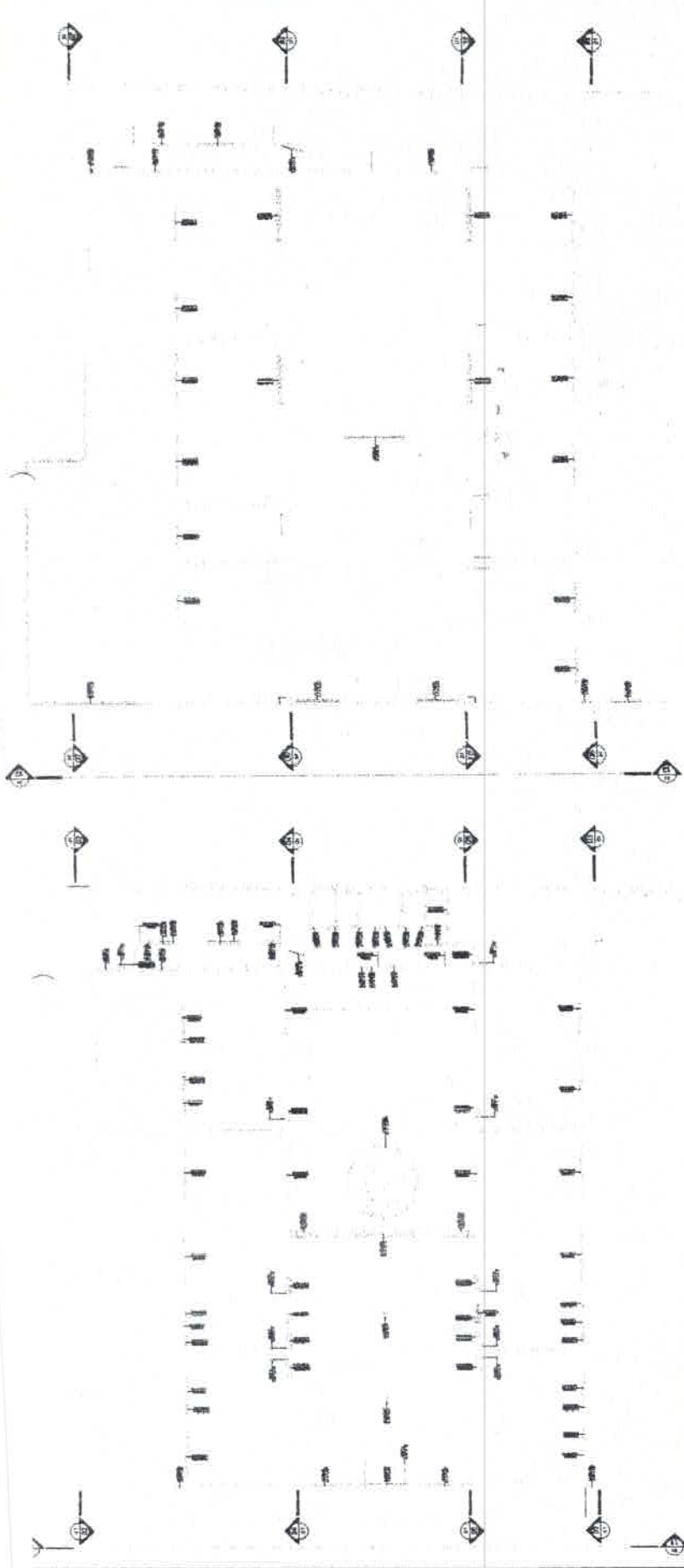
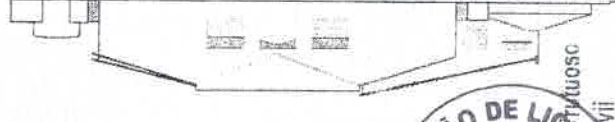

15 PLANTA VISTA - CONSTRUÇÃO



17 PLANTA VISTA - CONSTRUÇÃO

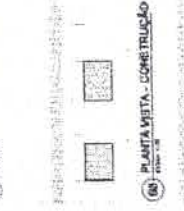

18 PLANTA VISTA - CONSTRUÇÃO



19 PLANTA CORTE - CONSTRUÇÃO



16 PLANTA VISTA - DEMOLIÇÃO

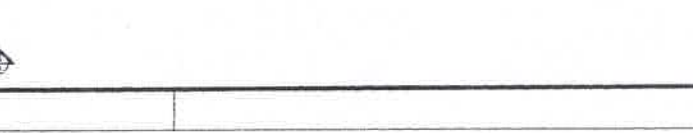

20 PLANTA VISTA - DEMOLIÇÃO

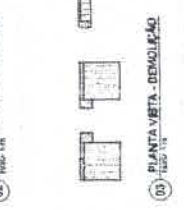

21 PLANTA VISTA - DEMOLIÇÃO



22 PLANTA CORTE - DEMOLIÇÃO



ABO

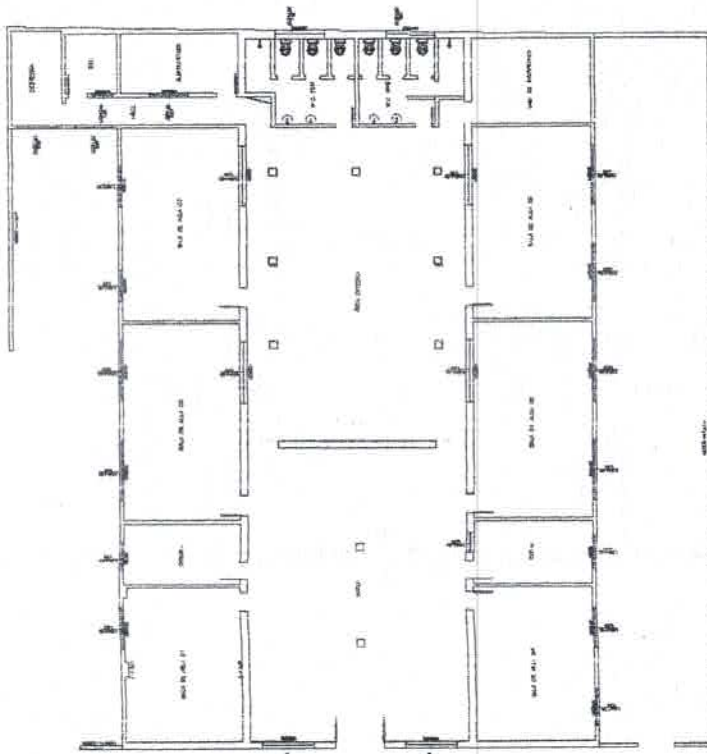

01 PLANTA BAIXA - EXISTENTE

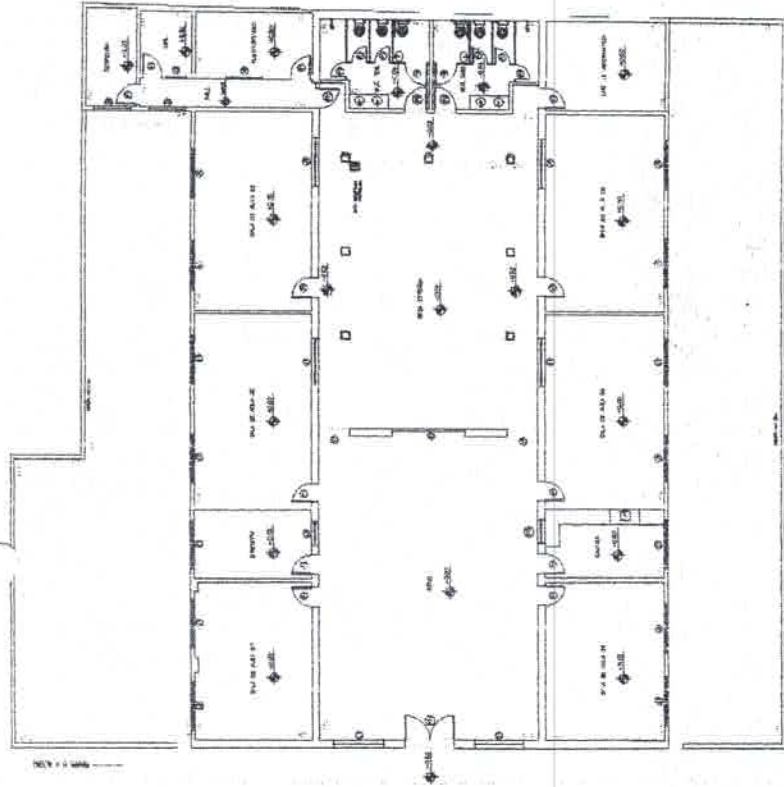

02 PLANTA BAIXA - PROPOSTA

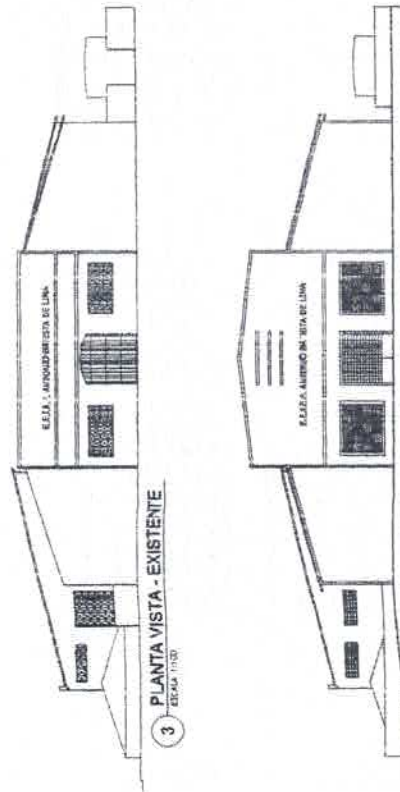

3 PLANTA VISTA - EXISTENTE

4 PLANTA VISTA - PROPOSTA

REVESTIMENTO	CODIGO	ANALISE	NATURA	PERIMETRO	TIPO	UNIDADE	QUANT.
PAREDE	P1	2,10 m	2,10 m	4,41 m <sup>2</sup>	ALVEN.	M <sup>2</sup>	2
	P2	2,10 m	1,80 m	3,78 m <sup>2</sup>	ALVEN.	M <sup>2</sup>	8
	P3	2,10 m	2,10 m	4,41 m <sup>2</sup>	ALVEN.	M <sup>2</sup>	2
	P4	2,10 m	2,10 m	4,41 m <sup>2</sup>	ALVEN.	M <sup>2</sup>	2
PISO	P1	2,10 m	2,10 m	4,41 m <sup>2</sup>	ALVEN.	M <sup>2</sup>	1
	P2	2,10 m	1,80 m	3,78 m <sup>2</sup>	ALVEN.	M <sup>2</sup>	1
	P3	2,10 m	2,10 m	4,41 m <sup>2</sup>	ALVEN.	M <sup>2</sup>	1
	P4	2,10 m	2,10 m	4,41 m <sup>2</sup>	ALVEN.	M <sup>2</sup>	1
TETO	T1	2,10 m	2,10 m	4,41 m <sup>2</sup>	ALVEN.	M <sup>2</sup>	1
	T2	2,10 m	1,80 m	3,78 m <sup>2</sup>	ALVEN.	M <sup>2</sup>	1
	T3	2,10 m	2,10 m	4,41 m <sup>2</sup>	ALVEN.	M <sup>2</sup>	1
	T4	2,10 m	2,10 m	4,41 m <sup>2</sup>	ALVEN.	M <sup>2</sup>	1
VIGAS	V1	2,10 m	2,10 m	4,41 m <sup>2</sup>	ALVEN.	M <sup>2</sup>	1
	V2	2,10 m	1,80 m	3,78 m <sup>2</sup>	ALVEN.	M <sup>2</sup>	1
	V3	2,10 m	2,10 m	4,41 m <sup>2</sup>	ALVEN.	M <sup>2</sup>	1
	V4	2,10 m	2,10 m	4,41 m <sup>2</sup>	ALVEN.	M <sup>2</sup>	1
CORTIÇA	C1	2,10 m	2,10 m	4,41 m <sup>2</sup>	ALVEN.	M <sup>2</sup>	1
	C2	2,10 m	1,80 m	3,78 m <sup>2</sup>	ALVEN.	M <sup>2</sup>	1
	C3	2,10 m	2,10 m	4,41 m <sup>2</sup>	ALVEN.	M <sup>2</sup>	1
	C4	2,10 m	2,10 m	4,41 m <sup>2</sup>	ALVEN.	M <sup>2</sup>	1

- REVESTIMENTO DE PISO
- 1 - PISO CIMENTADO
  - 2 - PISO CERÂMICO (33x33)cm
  - 3 - PISO CERÂMICO EMALHADO RETIFICADA C/ ARG. PRE-FABRICADA AXINA DE 30-30 cm (900 cm<sup>2</sup>) - P1-5/P1-4 - P/ PISO INTERNO
  - 4 - PISO CERÂMICO EMALHADO RETIFICADA C/ ARG. PRE-FABRICADA AXINA DE 30-30 cm (900 cm<sup>2</sup>) - P1-5/P1-4 - P/ PISO EXTERNO
  - 5 - PISO CIMENTADO ESP=1,50cm C/ JANTA PLASTICA (2,7x3)mmx16mmx1,60m/1,60m

- REVESTIMENTO DE PAREDE
- 1 - PINTURA SEM EMBOSSAMENTO
  - 2 - REVESTIMENTO CERÂMICO EMALHADO RETIFICADA C/ ARG. PRE-FABRICADA AXINA DE 30-30 cm (900 cm<sup>2</sup>) - P1-5/P1-4 - P/ PAREDE INTERNA
  - 3 - REVESTIMENTO CERÂMICO EMALHADO RETIFICADA C/ ARG. PRE-FABRICADA AXINA DE 30-30 cm (900 cm<sup>2</sup>) - P1-5/P1-4 - P/ PAREDE EXTERNA
  - 4 - REVESTIMENTO CERÂMICO EMALHADO RETIFICADA C/ ARG. PRE-FABRICADA AXINA DE 30-30 cm (900 cm<sup>2</sup>) - P1-5/P1-4 - P/ PAREDE EXTERNA

- REVESTIMENTO DE TETO
- 1 - SEM REVESTIMENTO
  - 2 - LAJE REBOCALADA E PINTADA NA COR BRANCA
  - 3 - FORRO EM FIBRA DE VIDRO, PRELIMINAR, EXCLUSIVE ESTRUTURA DE FERRO.

COMISSÃO DE LICITAÇÃO  
Fls 353 M  
Rubrica Alexandre Laguarda Engenheiro RNP 06.477456-2



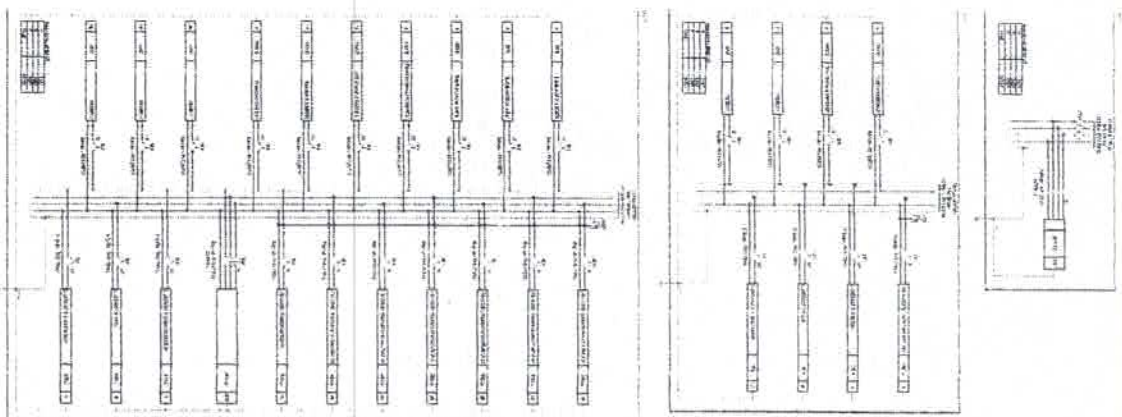
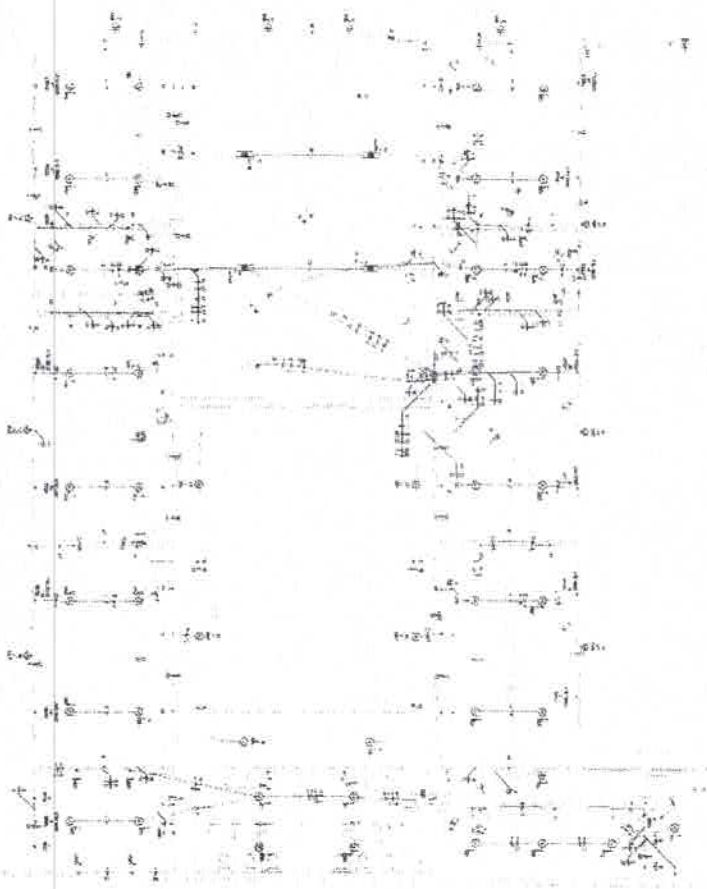

Item	Descrição	Quantidade	Valor Unitário	Valor Total
1	...	...	...	...
2	...	...	...	...
3	...	...	...	...
4	...	...	...	...
5	...	...	...	...
6	...	...	...	...
7	...	...	...	...
8	...	...	...	...
9	...	...	...	...
10	...	...	...	...

Item	Descrição	Quantidade	Valor Unitário	Valor Total
11	...	...	...	...
12	...	...	...	...
13	...	...	...	...
14	...	...	...	...
15	...	...	...	...
16	...	...	...	...
17	...	...	...	...
18	...	...	...	...
19	...	...	...	...
20	...	...	...	...

Item	Descrição	Quantidade	Valor Unitário	Valor Total
21	...	...	...	...
22	...	...	...	...
23	...	...	...	...
24	...	...	...	...
25	...	...	...	...
26	...	...	...	...
27	...	...	...	...
28	...	...	...	...
29	...	...	...	...
30	...	...	...	...

Alexandre Leandro  
 Engenheiro Civil  
 RNP 1417458-2  
 01/04

BR





**Anotação de Responsabilidade Técnica - ART**  
**Lei nº 6.496, de 7 de dezembro de 1977**

**CREA-CE**



**Rubrica**  
**ART OBRA / SERVIÇO**  
**Nº CE20231138188**

**Conselho Regional de Engenharia e Agronomia do Ceará**

**COMPLEMENTAR à**  
**CE20210844418**

**1. Responsável Técnico**

**ALEXANDRE LEANDRO FRUTUOSO**

Título profissional: **ENGENHEIRO CIVIL, PÓS-GRADUAÇÃO EM AVALIAÇÕES E PERÍCIAS DE ENGENHARIA**

RNP: 0614174562  
 Registro: 55822CE

Empresa contratada: **WU CONSTRUÇÕES E SERVIÇOS LTDA**

Registro : 000405612-CE

**2. Dados do Contrato**

Contratante: **PREFEITURA MUNICIPAL DE SENADOR POMPEU**  
**AVENIDA FRANCISCO FRANÇA CAMBRAIA**

CPF/CNPJ: 07.728.421/0001-82  
 Nº: S/N

Complemento:

Bairro: **CENTRO**

Cidade: **Senador Pompeu**

UF: **CE**

CEP: **63600000**

Contrato: **SI-TP002/2021-01**

Celebrado em: **25/03/2021**

Valor: **R\$ 11.800,00**

Tipo de contratante: **Pessoa Jurídica de Direito Público**

Ação Institucional: **NENHUMA - NÃO OPTANTE**

**3. Dados da Obra/Serviço**

**RUA S.D.O.**

Nº: S/N

Complemento:

Bairro: **DISTRITO DE BONFIM (KM-20)**

Cidade: **Senador Pompeu**

UF: **CE**

CEP: **63600000**

Data de Início: **27/12/2022**

Previsão de término: **10/01/2023**

Coordenadas Geográficas: **-5,523419, -39,482081**

Finalidade: **Infraestrutura**

Código: **Não Especificado**

Proprietário: **PREFEITURA MUNICIPAL DE SENADOR POMPEU**

CPF/CNPJ: **07.728.421/0001-82**

**4. Atividade Técnica**

**14 - Elaboração**

Quantidade

Unidade

80 - Projeto > CONSTRUÇÃO CIVIL > EDIFICAÇÕES > DE REFORMA DE EDIFICAÇÃO > #1.1.2.1 - DE ALVENARIA

611,20

m2

35 - Elaboração de orçamento > CONSTRUÇÃO CIVIL > EDIFICAÇÕES > DE REFORMA DE EDIFICAÇÃO > #1.1.2.1 - DE ALVENARIA

611,20

m2

Após a conclusão das atividades técnicas o profissional deve proceder a baixa desta ART

**5. Observações**

**PROJETO E ORÇAMENTO DA REFORMA DA ESCOLA ANTONIO BATISTA DE LIMA NO DISTRITO DE BONFIM (KM-20) - SENADOR POMPEU/CE**

**6. Declarações**

- Declaro que estou cumprindo as regras de acessibilidade previstas nas normas técnicas da ABNT, na legislação específica e no decreto n. 5296/2004.

**7. Entidade de Classe**

**SINDICATO DOS ENGENHEIROS NO ESTADO DO CEARÁ (SINGE-CE)**

**8. Assinaturas**

Declaro serem verdadeiras as informações acima

**ALEXANDRE LEANDRO FRUTUOSO - CPF: 038.453.983-47**

Local \_\_\_\_\_ de \_\_\_\_\_ de \_\_\_\_\_  
 data

**PREFEITURA MUNICIPAL DE SENADOR POMPEU - CNPJ: 07.728.421/0001-82**

**9. Informações**

\* A ART é válida somente quando quitada, mediante apresentação do comprovante do pagamento ou conferência no site do Crea.

**10. Valor**

Valor da ART: **R\$ 96,62**

Registrada em: **10/01/2023**

Valor pago: **R\$ 96,62**

Nosso Número: **8215883946**

A autenticidade desta ART pode ser verificada em: <https://crea-ce.sitac.com.br/publico/>, com a chave: Bw3c9  
 Impresso em: 13/01/2023 às 02:07:50 por: ip: 200.25.37.76





(PAPEL TIMBRADO DA PROPONENTE)

**ANEXO II – MODELO DE APRESENTAÇÃO DE CARTA-PROPOSTA**

Local e data

À  
Prefeitura Municipal de Senador Pompeu  
Comissão Permanente de Licitação

**REF.: TOMADA DE PREÇOS N° SE-TP001/2023**

Prezados(as) Senhores(as),

Apresentamos a V. Sas., nossa proposta para o objeto do Edital de **TOMADA DE PREÇOS N° SE-TP001/2023**, cujo objeto é a **CONTRATAÇÃO DE EMPRESA ESPECIALIZADA PARA SERVIÇOS DE REFORMA DA EEIEF ANTÔNIO BATISTA DE LIMA, LOCALIZADA NO DISTRITO DE BONFIM (KM20), PARA ATENDER AS NECESSIDADES DA SECRETARIA DE EDUCAÇÃO, CULTURA E DESPORTO, DO MUNICÍPIO DE SENADOR POMPEU-CE**, conforme projeto anexo, parte integrante deste processo., pelo preço global de R\$ \_\_\_\_\_ ( \_\_\_\_\_ ), com prazo de execução de 90 (noventa) dias.

Caso nos seja adjudicado o objeto da presente licitação, nos comprometemos a assinar o contrato no prazo determinado no documento de convocação, indicando para esse fim o(a) Sr(a). \_\_\_\_\_, portador(a) da carteira de identidade n°. \_\_\_\_\_ e CPF n°. \_\_\_\_\_, como representante legal desta empresa.

Informamos que o prazo de validade da nossa proposta é de **60 (sessenta) dias** corridos, a contar da data da abertura da licitação.

Finalizando, declaramos que assumimos inteira responsabilidade pela execução dos serviços objeto deste Edital e que serão executados conforme exigência editalícia e contratual, e que serão iniciados dentro do prazo de até 10 (dez) dias consecutivos, contados a partir da data de recebimento da Ordem de Serviço.

Atenciosamente,

Carimbo da Empresa e assinatura do(a) representante.



ANEXO III (pág. 01)

MODELO DE PLANILHA ORÇAMENTÁRIA

TOMADA DE PREÇOS Nº SE-TP001/2023

OBJETO: CONTRATAÇÃO DE EMPRESA ESPECIALIZADA PARA SERVIÇOS DE REFORMA DA EEIEF ANTÔNIO BATISTA DE LIMA, LOCALIZADA NO DISTRITO DE BONFIM (KM20), PARA ATENDER AS NECESSIDADES DA SECRETARIA DE EDUCAÇÃO, CULTURA E DESPORTO, DO MUNICÍPIO DE SENADOR POMPEU-CE, conforme projeto anexo, parte integrante deste processo.

01. PLANILHA ORÇAMENTÁRIA:

ITEM	ESPECIFICAÇÃO	QTDE	UNID	VALOR	
				UNITÁRIO	TOTAL
VALOR GLOBAL					

02. FONTE UTILIZADA PARA COMPOSIÇÃO DOS PREÇOS: \_\_\_\_\_

03. PECENTUAL DE BDI: \_\_\_\_\_% (\_\_\_\_\_).

\_\_\_\_\_ de \_\_\_\_\_ de 2023.

Carimbo da Empresa e assinatura do(a) representante.



ANEXO III (pág. 02)

MODELO CRONOGRAMA FÍSICO-FINANCEIRO  
LOTE \_\_\_\_\_

ITEM	DISCRIMINAÇÃO	VALOR	MÊS 1		MÊS N	
			%	VALOR	%	VALOR
	TOTAL GERAL					
	ACUMULADOS					



**ANEXO IV – MINUTA DO CONTRATO**

CONTRATO Nº \_\_\_\_\_

**TERMO DE CONTRATO QUE ENTRE SI FAZEM A PREFEITURA MUNICIPAL DE SENADOR POMPEU, ATRAVÉS DA SECRETARIA DE EDUCAÇÃO, CULTURA E DESPORTO, COM A EMPRESA \_\_\_\_\_, PARA O FIM QUE A SEGUIR SE DECLARA:**

O **MUNICÍPIO DE SENADOR POMPEU**, pessoa jurídica de direito público interno, com sede na Avenida Francisco França Cambraia, s/n, Centro, Senador Pompeu/CE, inscrito no CNPJ/MF sob o nº 07.728.421/0001-82, através da Secretaria de EDUCAÇÃO, CULTURA E DESPORTO, representada por seu Ordenador de Despesas, Sra. \_\_\_\_\_, firmado, doravante denominado de CONTRATANTE e, do outro lado, a empresa, \_\_\_\_\_ com endereço à \_\_\_\_\_ em \_\_\_\_\_, Estado do \_\_\_\_\_, inscrito no CNPJ sob o nº \_\_\_\_\_, representada por \_\_\_\_\_, portador(a) do CPF nº \_\_\_\_\_, ao fim assinado(a), doravante denominada de CONTRATADA, de acordo com o Edital de TOMADA DE PREÇOS nº SE-TP001/2023, Processo nº SE-TP001/2023, em conformidade com o que preceitua a Lei Federal nº 8.666/93 e suas alterações posteriores, sujeitando-se os contratantes às suas normas e às cláusulas e condições a seguir ajustadas:

**CLAÚSULA PRIMEIRA - DA FUNDAMENTAÇÃO LEGAL**

1.1-Fundamenta-se este contrato na TOMADA DE PREÇOS nº SE-TP001/2023, na Lei nº 8.666/93 e suas alterações posteriores e na proposta de preços da CONTRATADA.

**CLAÚSULA SEGUNDA - DO OBJETO**

2.1-O presente contrato tem por objeto a **CONTRATAÇÃO DE EMPRESA ESPECIALIZADA PARA SERVIÇOS DE REFORMA DA EEIEF ANTÔNIO BATISTA DE LIMA, LOCALIZADA NO DISTRITO DE BONFIM (KM20), PARA ATENDER AS NECESSIDADES DA SECRETARIA DE EDUCAÇÃO, CULTURA E DESPORTO, DO MUNICÍPIO DE SENADOR POMPEU-CE**, conforme projeto anexo, parte integrante deste processo, conforme projetos em anexo e especificações constantes da proposta de preços da CONTRATADA, parte integrante deste processo.

**CLAÚSULA TERCEIRA - DO VALOR E DA DURAÇÃO DO CONTRATO**

3.1-A CONTRATANTE pagará à CONTRATADA, pela execução do objeto deste contrato o valor global de R\$ \_\_\_\_\_ (\_\_\_\_\_).

3.2-O contrato terá um prazo de vigência de \_\_\_\_\_ a partir da data da assinatura, podendo ser prorrogado nos casos e formas previstos na Lei nº 8.666, de 21 de junho de 1993 e alterações posteriores.

**CLAÚSULA QUARTA - DAS CONDIÇÕES DE PAGAMENTO**

4.1-A fatura relativa aos serviços efetivamente prestados deverá ser apresentada à Secretaria de EDUCAÇÃO, CULTURA E DESPORTO, até o 10º (décimo) dia útil do mês subsequente à realização dos serviços, para fins de conferência e atestação da execução dos serviços.

4.2-A fatura constará dos serviços efetivamente prestados no período de cada mês civil, de acordo com o quantitativo efetivamente realizado no mês, cujo valor será apurado através de medição;

4.3-Caso a medição seja aprovada pela Secretaria de EDUCAÇÃO, CULTURA E DESPORTO, o pagamento será efetuado até o 30º (trigésimo) dia após o protocolo da fatura pelo(a) CONTRATADO(A), junto ao setor competente da Prefeitura Municipal de Senador Pompeu.

**CLAÚSULA QUINTA - DO REAJUSTAMENTO DE PREÇO**

5.1-Os preços são firmes e irrevogáveis pelo período de 12 (doze) dias, a contar da data da apresentação da proposta. Caso o prazo exceda a 12 (doze) meses, os preços contratuais poderão ser reajustados, tomando-se por base a data da apresentação da proposta, com base no INCC – Índice Nacional da Construção Civil ou outro equivalente que venha a substituí-lo, caso este seja extinto.

**CLAÚSULA SEXTA - DA FONTE DE RECURSOS**



6.1-As despesas decorrentes da contratação correrão por conta da dotação orçamentária nº 0803.12.361.0013.1.032, elemento de despesa nº 4.4.90.51.00. SUBELEMENTO: 4.4.90.51.99 – FONTE DE RECURSOS 1540000000 (Transferências do FUNDEB-imposto 30%).

#### CLÁUSULA SÉTIMA - DAS ALTERAÇÕES CONTRATUAIS

7.1-A CONTRATADA fica obrigada a aceitar, nas mesmas condições contratuais, acréscimos ou supressões no quantitativo do objeto contratado, até o limite de 25% (vinte e cinco por cento) do valor inicial atualizado do Contrato, conforme o disposto no § 1º, art. 65, da Lei nº 8.666/93 e suas alterações posteriores.

#### CLÁUSULA OITAVA - DOS PRAZOS

8.1-Os serviços objeto desta licitação deverão ser executados e concluídos no prazo de 90 (noventa) dias, contados a partir do recebimento da ordem de serviço, podendo ser prorrogado nos termos da Lei 8.666/93 e suas alterações.

8.2-Os pedidos de prorrogação deverão ser feitos acompanhados de um relatório circunstanciado e do novo cronograma físico-financeiro adaptado às novas condições propostas. Esses pedidos serão analisados e julgados pela fiscalização da Secretaria de EDUCAÇÃO, CULTURA E DESPORTO da Prefeitura Municipal de Senador Pompeu.

8.3-Os pedidos de prorrogação de prazos serão dirigidos a Secretaria de EDUCAÇÃO, CULTURA E DESPORTO, até 10 (dez) dias antes da data do término do prazo contratual.

8.4-Os atrasos ocasionados por motivo de força maior ou caso fortuito, desde que notificados no prazo de 48 (quarenta e oito) horas e aceitos pela Secretaria de EDUCAÇÃO, CULTURA E DESPORTO da Prefeitura Municipal de Senador Pompeu, não serão considerados como inadimplemento contratual.

#### CLÁUSULA NONA - DAS OBRIGAÇÕES DA CONTRATANTE

9.1-A Contratante se obriga a proporcionar à Contratada todas as condições necessárias ao pleno cumprimento das obrigações decorrentes do Termo Contratual, consoante estabelece a Lei nº 8.666/93 e suas alterações posteriores;

9.2-Fiscalizar e acompanhar a execução do objeto contratual;

9.3-Comunicar à Contratada toda e qualquer ocorrência relacionada com a execução do objeto contratual, diligenciando nos casos que exigem providências corretivas;

9.4-Providenciar os pagamentos à Contratada à vista das Notas Fiscais /Faturas devidamente atestadas pelo Setor Competente.

#### CLÁUSULA DÉCIMA - DAS OBRIGAÇÕES DA CONTRATADA

10.1-Executar o objeto do Contrato de conformidade com as condições e prazos estabelecidos nesta TOMADA DE PREÇOS, no Termo Contratual e na proposta vencedora do certame;

10.2-Manter durante toda a execução do objeto contratual, em compatibilidade com as obrigações assumidas, todas as condições de habilitação e qualificação exigidas na Lei de Licitações;

10.3-Utilizar profissionais devidamente habilitados;

10.4-Substituir os profissionais nos casos de impedimentos fortuitos, de maneira que não se prejudiquem o bom andamento e a boa prestação dos serviços;

10.5-Facilitar a ação da fiscalização na inspeção dos serviços, prestando, prontamente, os esclarecimentos que forem solicitados pela CONTRATANTE;

10.6-Responder perante a Prefeitura Municipal de Senador Pompeu, mesmo no caso de ausência ou omissão da fiscalização, indenizando-a devidamente por quaisquer atos ou fatos lesivos aos seus interesses, que possam interferir na execução do contrato, quer sejam eles praticados por empregados, prepostos ou mandatários seus. A responsabilidade se estenderá a danos causados a terceiros, devendo a CONTRATADA adotar medidas preventivas contra esses danos, com fiel observância das normas emanadas das autoridades competentes e das disposições legais vigentes;

10.7-Responder, perante as leis vigentes, pelo sigilo dos documentos manuseados, sendo que a CONTRATADA não deverá, mesmo após o término do contrato, sem consentimento prévio, por escrito, da CONTRATANTE, fazer uso de quaisquer documentos ou informações especificadas no parágrafo anterior, a não ser para fins de execução do contrato;

10.8-Providenciar a imediata correção das deficiências e/ou irregularidades apontadas pela CONTRATANTE;

10.9-Pagar seus empregados no prazo previsto em lei, sendo, também, de sua responsabilidade o pagamento de todos os tributos que, direta ou indiretamente, incidam sobre a prestação dos serviços contratados inclusive as contribuições previdenciárias fiscais e parafiscais, FGTS, PIS, emolumentos, seguros de acidentes de trabalho, etc, ficando excluída qualquer solidariedade da Prefeitura Municipal de Senador Pompeu por eventuais atuações administrativas e/ou judiciais.



Estado do Ceará  
Prefeitura Municipal de Senador Pompeu



uma vez que a inadimplência da CONTRATADA, com referência às suas obrigações, não se transfere a Prefeitura Municipal de Senador Pompeu;

10.10-Disponibilizar, a qualquer tempo, toda documentação referente ao pagamento dos tributos, seguros, encargos sociais, trabalhistas e previdenciários relacionados com o objeto do CONTRATO;

10.11-Responder, pecuniariamente, por todos os danos e/ou prejuízos que forem causados à União, Estado, Município ou terceiros, decorrentes da prestação dos serviços;

10.12-Respeitar as normas de segurança e medicina do trabalho, previstas na Consolidação das Leis do Trabalho e legislação pertinente;

10.13-Responsabilizar-se pela adoção das medidas necessárias à proteção ambiental e às precauções para evitar a ocorrência de danos ao meio ambiente e a terceiros, observando o disposto na legislação federal, estadual e municipal em vigor, inclusive a Lei nº 9.605, publicada no D.O.U. de 13/02/98;

10.14-Responsabilizar-se perante os órgãos e representantes do Poder Público e terceiros por eventuais danos ao meio ambiente causados por ação ou omissão sua, de seus empregados, prepostos ou contratados;

10.15-A CONTRATADA estará obrigada ainda a satisfazer aos requisitos e atender a todas as exigências e condições a seguir estabelecidas:

a) Prestar os serviços de acordo com o edital e seus anexos, projetos e as Normas da ABNT.

b) Atender às normas da Associação Brasileira de Normas Técnicas (ABNT) e demais normas internacionais pertinentes ao objeto contratado;

c) Responsabilizar-se pela conformidade, adequação, desempenho e qualidade dos serviços e bens, bem como de cada material, matéria-prima ou componente individualmente considerado, mesmo que não sejam de sua fabricação, garantindo seu perfeito desempenho;

d) Registrar o Contrato decorrente desta licitação no CREA, na forma da Lei, e apresentar o comprovante de "Anotação de Responsabilidade Técnica - ART" correspondente, antes da apresentação da primeira fatura, perante a Prefeitura Municipal de Senador Pompeu, sob pena de retardar o processo de pagamento;

#### CLÁUSULA DÉCIMA-PRIMEIRA - DAS SANÇÕES ADMINISTRATIVAS

11.1-Pela inexecução total ou parcial das obrigações assumidas, garantidas a prévia defesa, a Administração poderá aplicar à CONTRATADA, as seguintes sanções:

a) Advertência.

b) Multas de:

b.1) 10,0% (dez por cento) sobre o valor contratado, em caso de recusa da licitante VENCEDORA em assinar o contrato dentro do prazo de 05 (cinco) dias úteis, contados da data da notificação feita pela CONTRATANTE

b.2) 0,3% (três décimos por cento) sobre o valor da parcela não cumprida do Contrato, por dia de atraso na execução do objeto contratual, até o limite de 30 (trinta) dias;

b.3) 2,0% (dois por cento) cumulativos sobre o valor da parcela não cumprida do Contrato e rescisão do pacto, a critério da Secretaria de EDUCAÇÃO, CULTURA E DESPORTO de Senador Pompeu/CE, em caso de atraso superior a 30 (trinta) dias na execução dos serviços.

b.4) O valor da multa referida nesta cláusulas será descontado "ex-officio" da CONTRATADA, mediante subtração a ser efetuada em qualquer fatura de crédito em seu favor que mantenha junto à Secretaria de EDUCAÇÃO, CULTURA E DESPORTO de Senador Pompeu/CE, independente de notificação ou interpelação judicial ou extrajudicial;

c) Suspensão temporária do direito de participar de licitação e impedimento de contratar com a Administração, pelo prazo de até 02 (dois) anos;

d) Declaração de inidoneidade para licitar ou contratar com a Administração Pública, enquanto pendurarem os motivos determinantes da punição ou até que a CONTRATANTE promova sua reabilitação.

#### CLÁUSULA DÉCIMA-SEGUNDA - DAS RESCISÕES CONTRATUAIS

12.1-A rescisão contratual poderá ser:

12.2-Determinada por ato unilateral e escrito da CONTRATANTE, nos casos enumerados nos incisos I a XII do art. 78 da Lei Federal nº 8.666/93;

12.3-Amigável, por acordo entre as partes, mediante autorização escrita e fundamentada da autoridade competente, reduzida a termo no processo licitatório, desde que haja conveniência da Administração;

12.4-Em caso de rescisão prevista nos incisos XII e XVII do art. 78 da Lei nº 8.666/93, sem que haja culpa do CONTRATADO, será esta ressarcida dos prejuízos regulamentares comprovados, quando os houver sofrido;

403



12.5-A rescisão contratual de que trata o inciso I do art. 78 acarreta as consequências previstas no art. 80, incisos I a IV, ambos da Lei nº 8.666/93.

**CLÁUSULA DÉCIMA-TERCEIRA - DOS RECURSOS ADMINISTRATIVOS**

13.1-Os recursos cabíveis serão processados de acordo com o que estabelece o art. 109 da Lei nº 8666/93 e suas alterações.

13.2-Os recursos deverão ser interpostos mediante petição devidamente arazoada e subscrita pelo representante legal da recorrente, dirigida à Comissão de Licitação da Prefeitura Municipal de Senador Pompeu.

13.3-Os recursos serão protocolados na Secretaria de EDUCAÇÃO, CULTURA E DESPORTO de Senador Pompeu/CE, e encaminhados à Comissão de Licitação.

**CLAUSULA DÉCIMA-QUARTA - DO FORO**

14.1- Fica eleito o foro da Comarca de Senador Pompeu, Estado do Ceará, para dirimir toda e qualquer controvérsia oriunda do presente, que não possa ser resolvida pela via administrativa, renunciando-se, desde já, a qualquer outro, por mais privilegiado que seja.

E, por estarem acertados as partes, firmam o presente instrumento contratual em 03 (três) vias para que possa produzir os efeitos legais.

Senador Pompeu/CE, \_\_\_\_ de \_\_\_\_\_ de 2023.

SECRETARIA DE EDUCAÇÃO, CULTURA E  
DESPORTO  
CONTRATANTE

Representante  
Empresa  
CONTRATADA

**TESTEMUNHAS:**

01. \_\_\_\_\_  
Nome:  
CPF/MF:

02. \_\_\_\_\_  
Nome:  
CPF/MF





ANEXO V

DECLARAÇÃO

DECLARAMOS, para todos os fins e sob as penas da lei, que não executamos trabalho noturno, perigoso ou insalubre com menores de dezoito anos e de qualquer trabalho com menores de dezesseis anos, salvo na condição de aprendiz, a partir de quatorze anos, em cumprimento ao disposto no inciso XXXIII do art. 7º da Constituição Federal e de conformidade com a exigência prevista no inciso V, do art. 27 da Lei Federal nº 8.666/93 e suas alterações posteriores.

\_\_\_\_\_ de \_\_\_\_\_ de 2023.

Carimbo e assinatura do representante legal da empresa.