

RELATÓRIO ANALÍTICO - COMPOSIÇÕES DE CUSTOS

320



OBRA:	REFORMA DE 3 SALAS DE AULA, REFORMA DA QUADRA E REFORMA PISO DO PAVILHÃO DO REFEITÓRIO	DATA: 04/01/2023	BDI: 28,35%
LOCAL:	ESCOLA MOREIRA CAMPOS	FONTES:	VERSÃO:
ENDEREÇO:	RUA ADERALDO MANO, CENTRO, SENADOR POMPEU-CE	SEINFRA	027.1 COM DESONERAÇÃO
CLIENTE:	PREFEITURA MUNICIPAL DE SENADOR POMPEU	SINAPI	2022/12 COM DESONERAÇÃO
		Composição	PRÓPRIA
			HORA
			MES
			REF.
			05/2021
			02/2023
			83,85%
			47,76%
			84,44%
			47,48%
			0,00%
			0,00%

10498	CARPINTEIRO	SEINFRA	H	2,00000000	20,7700	41,5400
						TOTAL Mão de Obra: 75,0800
						VALOR COM ENCARGOS: 127,58
						VALOR BDI (28.35%): 36,17
						VALOR COM BDI: 163,75

C2200 - RETELHAMENTO C/ TELHA CERÂMICA ATE 20% NOVA (M2)

Material	FONTE	UNID	COEFICIENTE	PREÇO UNITÁRIO	TOTAL
I2045 TELHA CERÂMICA COLONIAL	SEINFRA	UN	6,00000000	0,7100	4,2600
TOTAL Material:					4,2600

Mão de Obra	FONTE	UNID	COEFICIENTE	PREÇO UNITÁRIO	TOTAL
I2391 PEDREIRO	SEINFRA	H	1,10000000	20,7700	22,8470
I2543 SERVENTE	SEINFRA	H	1,10000000	15,5500	17,1050
TOTAL Mão de Obra:					39,9520

VALOR COM ENCARGOS: 44,21
VALOR BDI (28.35%): 12,53
VALOR COM BDI: 56,74

C0776 - CHAPISCO C/ ARGAMASSA DE CIMENTO E AREIA S/PENEIRAR TRAÇO 1:3 ESP. = 5MM P/ PAREDE (M2)

Material	FONTE	UNID	COEFICIENTE	PREÇO UNITÁRIO	TOTAL
I0109 AREIA MEDIA	SEINFRA	M3	0,00610000	67,5000	0,4118
I0805 CIMENTO PORTLAND	SEINFRA	KG	2,43000000	0,5600	1,3608
TOTAL Material:					1,7726

Mão de Obra	FONTE	UNID	COEFICIENTE	PREÇO UNITÁRIO	TOTAL
I2391 PEDREIRO	SEINFRA	H	0,10000000	20,7700	2,0770
I2543 SERVENTE	SEINFRA	H	0,15000000	15,5500	2,3325
TOTAL Mão de Obra:					4,4095

VALOR COM ENCARGOS: 6,18
VALOR BDI (28.35%): 1,75
VALOR COM BDI: 7,93

C3409 - REBOCO C/ ARGAMASSA DE CIMENTO E AREIA S/ PENEIRAR, TRAÇO 1:4 (M2)

Mão de Obra	FONTE	UNID	COEFICIENTE	PREÇO UNITÁRIO	TOTAL
I2391 PEDREIRO	SEINFRA	H	0,60000000	20,7700	12,4620
I2543 SERVENTE	SEINFRA	H	0,60000000	15,5500	9,3300
TOTAL Mão de Obra:					21,7920

Serviço	FONTE	UNID	COEFICIENTE	PREÇO UNITÁRIO	TOTAL
C0171 ARGAMASSA DE CIMENTO E AREIA S/PEN. TRAÇO 1:4	SEINFRA	M3	0,02500000	441,9800	11,0495
TOTAL Serviço:					11,0495

VALOR COM ENCARGOS: 32,84
VALOR BDI (28.35%): 9,31

Alexandre Leandro Prutuosco
 Engenheiro Civil
 RND 06/147456-2

APB

RELATÓRIO ANALÍTICO - COMPOSIÇÕES DE CUSTOS



OBRA:	REFORMA DE 3 SALAS DE AULA, REFORMA DA QUADRA E REFORMA PISO DO PAVILHÃO DO REFEITÓRIO	DATA : 04/01/2023	BDI : 28,35%		
LOCAL:	ESCOLA MOREIRA CAMPOS	FONTES:	VERSÃO:	HORA:	MES:
ENDEREÇO:	RUA ADERALDO MANO, CENTRO, SENADOR POMPEU-CE	SEINFRA	027.1 COM DESONERAÇÃO	83,85%	47,76%
CLIENTE:	PREFEITURA MUNICIPAL DE SENADOR POMPEU	SINAPI	2022/12 COM DESONERAÇÃO	84,44%	47,48%
		Composição	PRÓPRIA	0,00%	0,00%
					REF. 05/2021 02/2023

VALOR COM BDI: 42,15

96116 - FORRO EM RÉGUAS DE PVC, FRISADO, PARA AMBIENTES COMERCIAIS, INCLUSIVE ESTRUTURA DE FIXAÇÃO. AF_05/2017_PS (M2)

Material	FORTE	UNID	COEFICIENTE	PREÇO UNITÁRIO	TOTAL
00043131 ARAME GALVANIZADO 6 BWG, D = 5,16 MM (0,157 KG/M), OU 8 BWG, D = 4,19 MM (0,101 KG/M), OU 10 BWG, D = 3,40 MM (0,0713 KG/M)	SINAPI	KG	0,04260000	23,97	1,02
00036238 FORRO DE PVC, FRISADO, BRANCO, REGUA DE 20 CM, ESPESSURA DE 8 MM A 10 MM E COMPRIMENTO 6 M (SEM COLOCACAO)	SINAPI	M2	1,09560000	25,89	28,36
00039443 PARAFUSO DRY WALL, EM ACO ZINCADO, CABECA LENTILHA E PONTA BROCA (LB), LARGURA 4,2 MM, COMPRIMENTO 13 MM	SINAPI	UN	2,19120000	0,30	0,65
00040547 PARAFUSO ZINCADO, AUTOBROCANTE, FLANGEADO, 4,2 MM X 19 MM	SINAPI	CENTO	0,01320000	33,83	0,44
00040552 PARAFUSO, AUTO ATARRACHANTE, CABECA CHATA, FENDA SIMPLES, 1/4 (6,35 MM) X 25 MM	SINAPI	CENTO	0,03330000	58,00	1,93
00039430 PENDURAL OU PRESILHA REGULADORA, EM ACO GALVANIZADO, COM CORPO, MOLA E REBITE, PARA PERFIL TIPO CANALETA DE ESTRUTURA EM FORROS DRYWALL	SINAPI	UN	1,32650000	2,91	3,86
00039427 PERFIL CANALETA, FORMATO C, EM ACO ZINCADO, PARA ESTRUTURA FORRO DRYWALL, E = 0,5 MM, *46 X 18* (L X H), COMPRIMENTO 3 M	SINAPI	M	3,84990000	7,73	29,75
TOTAL Material:					66,01

Mão de Obra com Encargos Complementares	FORTE	UNID	COEFICIENTE	PREÇO UNITÁRIO	TOTAL
88278 MONTADOR DE ESTRUTURA METÁLICA COM ENCARGOS COMPLEMENTARES	SINAPI	H	0,49940000	17,96	8,96
TOTAL Mão de Obra com Encargos Complementares:					8,96
VALOR COM ENCARGOS:					74,97
VALOR BDI (28,35%):					21,25
VALOR COM BDI:					96,22

C2181 - REGULARIZAÇÃO DE BASE C/ ARGAMASSA CIMENTO E AREIA S/ PENEIRAR, TRAÇO 1:3 - ESP= 3CM (M2)

Material	FORTE	UNID	COEFICIENTE	PREÇO UNITÁRIO	TOTAL
10109 AREIA MEDIA	SEINFRA	M3	0,03650000	67,5000	2,4638
10805 CIMENTO PORTLAND	SEINFRA	KG	14,58000000	0,5600	8,1648
TOTAL Material:					10,6286
Mão de Obra	FORTE	UNID	COEFICIENTE	PREÇO UNITÁRIO	TOTAL
12391 PEDREIRO	SEINFRA	H	0,25000000	20,7700	5,1925
12543 SERVENTE	SEINFRA	H	0,55000000	15,5500	8,5525
TOTAL Mão de Obra:					13,7450
VALOR COM ENCARGOS:					24,37
VALOR BDI (28,35%):					6,91
VALOR COM BDI:					31,28

C3001 - CERÂMICA ESMALTADA RETIFICADA C/ ARG. PRÉ-FABRICADA ACIMA DE 30X30 CM (900 CM²) - PEI-5/PEI-4 - P/ PISO (M2)

Material	FORTE	UNID	COEFICIENTE	PREÇO UNITÁRIO	TOTAL
16508 ARGAMASSA COLANTE PRÉ-FABRICADA P/ CERÂMICAS E PORCELANATOS	SEINFRA	KG	8,00000000	2,0300	16,2400
16500 CERÂMICA ESMALTADA RETIFICADA DIMENSÕES MAIORES DE 30x30cm (900 cm²) - PEI-5/PEI-4	SEINFRA	M2	1,10000000	43,4400	47,7840
TOTAL Material:					64,0240

Alexandre Leão Freitas
Engenheiro Civil
RNP 06117456-2

327

RELATÓRIO ANALÍTICO - COMPOSIÇÕES DE CUSTOS

 PREFEITURA MUNICIPAL DE SENADOR POMPEU <small>CELEBRANDO 100 ANOS</small>	OBRA: REFORMA DE 3 SALAS DE AULA, REFORMA DA QUADRA E REFORMA PISO DO PAVILHÃO DO REFEITÓRIO		DATA: 04/01/2023		BDI: 28,35%	
	LOCAL: ESCOLA MOREIRA CAMPOS	SEINFRA	VERSÃO	HORA	MES	REF.
	ENDEREÇO: RUA ADERALDO MANO, CENTRO, SENADOR POMPEU-CE	SINAPI	027.1 COM DESONERAÇÃO	83,85%	47,76%	05/2021
	CLIENTE: PREFEITURA MUNICIPAL DE SENADOR POMPEU	Composição	2022/12 COM DESONERAÇÃO	84,44%	47,48%	02/2023
			PRÓPRIA	0,00%	0,00%	

Mão de Obra	UNID	COEFICIENTE	PREÇO UNITÁRIO	TOTAL
11328 LADRILHISTA	SEINFRA H	0,60000000	20,7700	12,4620
12543 SERVENTE	SEINFRA H	0,60000000	15,5500	9,3300
TOTAL Mão de Obra:				21,7920
VALOR COM ENCARGOS:				85,82
VALOR BDI (28,35%):				24,33
VALOR COM BDI:				110,15

C2186 - REGULARIZAÇÃO PARA RODAPÉS C/ ARGAMASSA DE CIMENTO E AREIA S/ PENEIRAR, TRAÇO 1:5 - H=7CM, ESP= 3CM (M)					
Material	UNID	COEFICIENTE	PREÇO UNITÁRIO	TOTAL	
10109 AREIA MEDIA	SEINFRA M3	0,00260000	67,5000	0,1755	
10805 CIMENTO PORTLAND	SEINFRA KG	0,61000000	0,5600	0,3416	
TOTAL Material:				0,5171	

Mão de Obra	UNID	COEFICIENTE	PREÇO UNITÁRIO	TOTAL
12391 PEDREIRO	SEINFRA H	0,10000000	20,7700	2,0770
12543 SERVENTE	SEINFRA H	0,12000000	15,5500	1,8660
TOTAL Mão de Obra:				3,9430
VALOR COM ENCARGOS:				4,46
VALOR BDI (28,35%):				1,26
VALOR COM BDI:				5,72

88649 - RODAPÉ CERÂMICO DE 7CM DE ALTURA COM PLACAS TIPO ESMALTADA EXTRA DE DIMENSÕES 45X45CM. AF_06/2014 (M)					
Material	UNID	COEFICIENTE	PREÇO UNITÁRIO	TOTAL	
00001381 ARGAMASSA COLANTE AC I PARA CERAMICAS	SINAPI KG	0,60300000	0,82	0,49	
00001287 PISO EM CERAMICA ESMALTADA EXTRA, PEI MAIOR OU IGUAL A 4, FORMATO MENOR OU IGUAL A 2025 CM2	SINAPI M2	0,15000000	26,40	3,96	
0034357 REJUNTE CIMENTICIO, QUALQUER COR	SINAPI KG	0,08400000	4,81	0,40	
TOTAL Material:				4,85	

Mão de Obra com Encargos Complementares	UNID	COEFICIENTE	PREÇO UNITÁRIO	TOTAL
88256 AZULEJISTA OU LADRILHISTA COM ENCARGOS COMPLEMENTARES	SINAPI H	0,07400000	23,35	1,72
88316 SERVENTE COM ENCARGOS COMPLEMENTARES	SINAPI H	0,03100000	17,83	0,55
TOTAL Mão de Obra com Encargos Complementares:				2,27
VALOR COM ENCARGOS:				7,12
VALOR BDI (28,35%):				2,02
VALOR COM BDI:				9,14

C1427 - REJUNTAMENTO C/ ARG. PRÉ-FABRICADA, JUNTA ENTRE 2MM E 6MM EM CERÂMICA, ACIMA DE 30X30 CM (900 CM²) E PORCELANATOS (PAREDE/PISO) (M2)					
Material	UNID	COEFICIENTE	PREÇO UNITÁRIO	TOTAL	
10118 ARGAMASSA PRE-FABRICADA PARA REJUNTAMENTO	SEINFRA KG	0,42200000	3,5900	1,5150	
TOTAL Material:				1,5150	

Mão de Obra	UNID	COEFICIENTE	PREÇO UNITÁRIO	TOTAL
11328 LADRILHISTA	SEINFRA H	0,20000000	20,7700	4,1540

Alexandre Leonardo Frutuoso
 Engenheiro Civil
 RNP 06/14230-2

AR6

303
4

RELATÓRIO ANALÍTICO - COMPOSIÇÕES DE CUSTOS



OBRA:	REFORMA DE 3 SALAS DE AULA, REFORMA DA QUADRA E REFORMA PISO DO PAVILHÃO DO REFEITÓRIO	DATA: 04/01/2023	BDI: 28,35%			
LOCAL:	ESCOLA MOREIRA CAMPOS	FONTE: SEINFRA	VERSÃO: 027,1 COM DESONERAÇÃO	HORA: 83,85%	MES: 47,76%	REF.: 05/2021
ENDEREÇO:	RUA ADERALDO MANO, CENTRO, SENADOR POMPEU-CE	SINAPI: 2022/12 COM DESONERAÇÃO		84,44%	47,48%	02/2023
CLIENTE:	PREFEITURA MUNICIPAL DE SENADOR POMPEU	Composição: PRÓPRIA		0,00%	0,00%	

12543	SERVENTE	SEINFRA	H	0,20000000	15,5500	3,1100	
						TOTAL Mão de Obra:	7,2640
						VALOR COM ENCARGOS:	8,78
						VALOR BDI (28.35%):	2,49
						VALOR COM BDI:	11,27

C2284 - SOLEIRA DE GRANITO L= 15CM (M)

Material	FONTE	UNID	COEFICIENTE	PREÇO UNITÁRIO	TOTAL	
11880 SOLEIRA DE GRANITO DE 15CM	SEINFRA	M	1,00000000	62,1500	62,1500	
					TOTAL Material:	62,1500

Mão de Obra	FONTE	UNID	COEFICIENTE	PREÇO UNITÁRIO	TOTAL	
12391 PEDREIRO	SEINFRA	H	0,50000000	20,7700	10,3850	
12543 SERVENTE	SEINFRA	H	0,25000000	15,5500	3,8875	
					TOTAL Mão de Obra:	14,2725

Serviço	FONTE	UNID	COEFICIENTE	PREÇO UNITÁRIO	TOTAL	
C0197 ARGAMASSA MISTA DE CIMENTO CAL HIDR. E AREIA SPEN. TRAÇO 1:1:4	SEINFRA	M3	0,00375000	642,1800	2,4082	
					TOTAL Serviço:	2,4082

VALOR COM ENCARGOS:	78,83
VALOR BDI (28.35%):	22,35
VALOR COM BDI:	101,18

C1947 - PONTO ELÉTRICO, MATERIAL E EXECUÇÃO (PT)

Material	FONTE	UNID	COEFICIENTE	PREÇO UNITÁRIO	TOTAL	
10356 CABO ISOLADO PVC 750V 2,5 MM2	SEINFRA	M	12,00000000	1,9600	23,5200	
10419 CAIXA ESTAMPADA 3"X3", 4"X2", 4"X4" - CHAPA 18	SEINFRA	UN	1,00000000	1,7600	1,7600	
10428 CAIXA PASSAG. CHAPA C/TAMPA PARAF. 100X100X80MM	SEINFRA	UN	1,00000000	10,2100	10,2100	
10957 CURVA DE PVC RIGIDO PARA ELETRODUTO DE 3/4"	SEINFRA	UN	1,00000000	2,0200	2,0200	
10981 DISJUNTOR MONOPOLAR 16A	SEINFRA	UN	0,10000000	9,5000	0,9500	
11075 ELETRODUTO DE PVC RIGIDO 3/4"	SEINFRA	M	3,00000000	3,5000	10,5000	
11105 ESPELHO 4"X2" OU 3"X3"	SEINFRA	UN	1,00000000	2,6100	2,6100	
11181 FITA ISOLANTE	SEINFRA	M	3,00000000	0,8200	2,4600	
11262 INTERRUPTOR 2 TECLAS PARALELO 1 TOMADA 2POLOS	SEINFRA	UN	1,00000000	22,2900	22,2900	
11409 LUVA DE PVC RIGIDO PARA ELETRODUTO 3/4"	SEINFRA	UN	2,00000000	0,8800	1,7600	
					TOTAL Material:	78,0800

Mão de Obra	FONTE	UNID	COEFICIENTE	PREÇO UNITÁRIO	TOTAL	
10042 AJUDANTE DE ELETRICISTA	SEINFRA	H	3,00000000	16,7700	50,3100	
12312 ELETRICISTA	SEINFRA	H	3,00000000	20,7700	62,3100	
12543 SERVENTE	SEINFRA	H	2,50000000	15,5500	38,8750	
					TOTAL Mão de Obra:	151,4950

VALOR COM ENCARGOS:	229,58
VALOR BDI (28.35%):	65,09
VALOR COM BDI:	294,67

Alexandre Leandro Frutuoso
Engenheiro Civil
RND 0000000000

324

RELATÓRIO ANALÍTICO - COMPOSIÇÕES DE CUSTOS



OBRA:	REFORMA DE 3 SALAS DE AULA, REFORMA DA QUADRA E REFORMA PISO DO PAVILHÃO DO REFEITÓRIO	DATA : 04/01/2023	BDI : 28,35%			
LOCAL:	ESCOLA MOREIRA CAMPOS	VERÃO	HORA	MES	REF.	
ENDEREÇO:	RUA ADERALDO MANO, CENTRO, SENADOR POMPEU-CE	SEINFRA	027.1 COM DESONERAÇÃO	83,85%	47,76%	05/2021
CLIENTE:	PREFEITURA MUNICIPAL DE SENADOR POMPEU	SINAPI	2022/12 COM DESONERAÇÃO	84,44%	47,48%	02/2023
		Composição	PRÓPRIA	0,00%	0,00%	

89865 - TUBO, PVC, SOLDÁVEL, DN 25MM, INSTALADO EM DRENO DE AR-CONDICIONADO - FORNECIMENTO E INSTALAÇÃO. AF_08/2022 (M)

Material	FORNTE	UNID	COEFICIENTE	PREÇO UNITÁRIO	TOTAL
00038383 LIXA D'AGUA EM FOLHA, GRAO 100	SINAPI	UN	0,01420000	1,84	0,02
00009868 TUBO PVC, SOLDAVEL, DE 25 MM, AGUA FRIA (NBR-5648)	SINAPI	M	1,05490000	4,55	4,79
TOTAL Material:					4,81

Mão de Obra com Encargos Complementares	FORNTE	UNID	COEFICIENTE	PREÇO UNITÁRIO	TOTAL
88248 AUXILIAR DE ENCANADOR OU BOMBEIRO HIDRÁULICO COM ENCARGOS COMPLEMENTARES	SINAPI	H	0,25520000	18,58	4,74
88267 ENCANADOR OU BOMBEIRO HIDRÁULICO COM ENCARGOS COMPLEMENTARES	SINAPI	H	0,25520000	22,72	5,79
TOTAL Mão de Obra com Encargos Complementares:					10,53
VALOR COM ENCARGOS:					15,34
VALOR BDI (28,35%):					4,35
VALOR COM BDI:					19,69

89866 - JOELHO 90 GRAUS, PVC, SOLDÁVEL, DN 25MM, INSTALADO EM DRENO DE AR-CONDICIONADO - FORNECIMENTO E INSTALAÇÃO. AF_08/2022 (UN)

Material	FORNTE	UNID	COEFICIENTE	PREÇO UNITÁRIO	TOTAL
00000122 ADESIVO PLASTICO PARA PVC, FRASCO COM *850* GR	SINAPI	UN	0,00710000	57,24	0,40
00003529 JOELHO PVC, SOLDAVEL, 90 GRAUS, 25 MM, COR MARROM, PARA AGUA FRIA PREDIAL	SINAPI	UN	1,00000000	0,80	0,80
00038383 LIXA D'AGUA EM FOLHA, GRAO 100	SINAPI	UN	0,00610000	1,84	0,01
00020083 SOLUCAO PREPARADORA / LIMPADORA PARA PVC, FRASCO COM 1000 CM3	SINAPI	UN	0,00800000	64,85	0,51
TOTAL Material:					1,72

Mão de Obra com Encargos Complementares	FORNTE	UNID	COEFICIENTE	PREÇO UNITÁRIO	TOTAL
88248 AUXILIAR DE ENCANADOR OU BOMBEIRO HIDRÁULICO COM ENCARGOS COMPLEMENTARES	SINAPI	H	0,11060000	18,58	2,05
88267 ENCANADOR OU BOMBEIRO HIDRÁULICO COM ENCARGOS COMPLEMENTARES	SINAPI	H	0,11060000	22,72	2,51
TOTAL Mão de Obra com Encargos Complementares:					4,56
VALOR COM ENCARGOS:					6,28
VALOR BDI (28,35%):					1,78
VALOR COM BDI:					8,06

89868 - LUVA, PVC, SOLDÁVEL, DN 25MM, INSTALADO EM DRENO DE AR-CONDICIONADO - FORNECIMENTO E INSTALAÇÃO. AF_08/2022 (UN)

Material	FORNTE	UNID	COEFICIENTE	PREÇO UNITÁRIO	TOTAL
00000122 ADESIVO PLASTICO PARA PVC, FRASCO COM *850* GR	SINAPI	UN	0,00710000	57,24	0,40
00038383 LIXA D'AGUA EM FOLHA, GRAO 100	SINAPI	UN	0,00610000	1,84	0,01
00003904 LUVA PVC SOLDAVEL, 25 MM, PARA AGUA FRIA PREDIAL	SINAPI	UN	1,00000000	0,90	0,90
00020083 SOLUCAO PREPARADORA / LIMPADORA PARA PVC, FRASCO COM 1000 CM3	SINAPI	UN	0,00800000	64,85	0,51
TOTAL Material:					1,82

Alexandre Leandro Frutuoso
Engenheiro Civil
RNP 06347456-2

LRO

RELATÓRIO ANALÍTICO - COMPOSIÇÕES DE CUSTOS



OBRA:	REFORMA DE 3 SALAS DE AULA, REFORMA DA QUADRA E REFORMA PISO DO PAVILHÃO DO REFEITÓRIO	DATA : 04/01/2023	BDI : 28,35%			
LOCAL:	ESCOLA MOREIRA CAMPOS	FORTE	VERSÃO	HORA	MES	REF.
ENDEREÇO:	RUA ADERALDO MANO, CENTRO, SENADOR POMPEU-CE	SEINFRA	027.1 COM DESONERAÇÃO	83,85%	47,76%	05/2021
CLIENTE:	PREFEITURA MUNICIPAL DE SENADOR POMPEU	SINAPI	2022/12 COM DESONERAÇÃO	84,44%	47,48%	02/2023
		Composição	PRÓPRIA	0,00%	0,00%	

Mão de Obra com Encargos Complementares	FORTE	UNID	COEFICIENTE	PREÇO UNITÁRIO	TOTAL
88248 AUXILIAR DE ENCANADOR OU BOMBEIRO HIDRÁULICO COM ENCARGOS COMPLEMENTARES	SINAPI	H	0,07370000	18,58	1,36
88267 ENCANADOR OU BOMBEIRO HIDRÁULICO COM ENCARGOS COMPLEMENTARES	SINAPI	H	0,07370000	22,72	1,67
TOTAL Mão de Obra com Encargos Complementares:					3,03
VALOR COM ENCARGOS:					4,85
VALOR BDI (28,35%):					1,37
VALOR COM BDI:					6,22

C1481 - INTERRUPTOR DUAS TECLAS PARALELO 10A 250V (UN)

Material	FORTE	UNID	COEFICIENTE	PREÇO UNITÁRIO	TOTAL
11261 INTERRUPTOR 2 TECLAS PARALELO	SEINFRA	UN	1,00000000	19,0900	19,0900
TOTAL Material:					19,0900

Mão de Obra	FORTE	UNID	COEFICIENTE	PREÇO UNITÁRIO	TOTAL
10042 AJUDANTE DE ELETRICISTA	SEINFRA	H	0,53000000	16,7700	8,8881
12312 ELETRICISTA	SEINFRA	H	0,53000000	20,7700	11,0081
TOTAL Mão de Obra:					19,8962
VALOR COM ENCARGOS:					38,99
VALOR BDI (28,35%):					11,05
VALOR COM BDI:					50,04

C4792 - TOMADA DUPLA DE EMBUTIR 2P+T 10A-250V (UN)

Material	FORTE	UNID	COEFICIENTE	PREÇO UNITÁRIO	TOTAL
19106 ESPELHO/PLACA DE 3 POSTOS 4"X2" PARA INSTALAÇÃO DE TOMADAS E INTERRUPTORES	SEINFRA	UN	1,00000000	3,1400	3,1400
19107 SUPORTE DE FIXAÇÃO PARA ESPELHO/PLACA 4"X2" P/ 3 MÓDULOS, INSTALAÇÕES DE TOMADAS E INTERRUPTORES	SEINFRA	UN	1,00000000	1,0200	1,0200
19108 TOMADA 2P+T 10A, 250V (APENAS MÓDULO)	SEINFRA	UN	2,00000000	4,3800	8,7600
TOTAL Material:					12,9200

Mão de Obra	FORTE	UNID	COEFICIENTE	PREÇO UNITÁRIO	TOTAL
10042 AJUDANTE DE ELETRICISTA	SEINFRA	H	0,29000000	16,7700	4,8633
12312 ELETRICISTA	SEINFRA	H	0,29000000	20,7700	6,0233
TOTAL Mão de Obra:					10,8866
VALOR COM ENCARGOS:					23,81
VALOR BDI (28,35%):					6,75
VALOR COM BDI:					30,56

100904 - LUMINÁRIA TIPO CALHA, DE SOBREPOR, COM 1 LÂMPADA TUBULAR FLUORESCENTE DE 20 W, COM REATOR DE PARTIDA CONVENCIONAL - FORNECIMENTO E INSTALAÇÃO. AF_02/2020 (UN)

Material	FORTE	UNID	COEFICIENTE	PREÇO UNITÁRIO	TOTAL
00003788 LUMINARIA DE SOBREPOR EM CHAPA DE AÇO PARA 1 LAMPADA FLUORESCENTE DE *18* W, ALETADA, COMPLETA (LAMPADA E REATOR INCLUSOS)	SINAPI	UN	1,00000000	82,44	82,44
TOTAL Material:					82,44

Mão de Obra com Encargos Complementares	FORTE	UNID	COEFICIENTE	PREÇO UNITÁRIO	TOTAL
Alexandre Leandro Frutuoso Engenheiro Civil RNP 664.117458-2					

386

RELATÓRIO ANALÍTICO - COMPOSIÇÕES DE CUSTOS

 PREFEITURA MUNICIPAL DE SENADOR POMPEU	OBRA: REFORMA DE 3 SALAS DE AULA, REFORMA DA QUADRA E REFORMA PISO DO PAVILHÃO DO REFEITÓRIO		DATA: 04/01/2023		BDI: 28,35%	
	LOCAL: ESCOLA MOREIRA CAMPOS	FONTES:	VERSÃO:	HORA:	MES:	
	ENDEREÇO: RUA ADERALDO MANO, CENTRO, SENADOR POMPEU-CE	SEINFRA	027,1 COM DESONERAÇÃO	83,85%	47,76%	05/2021
	CLIENTE: PREFEITURA MUNICIPAL DE SENADOR POMPEU	SINAPI	2022/12 COM DESONERAÇÃO	84,44%	47,48%	02/2023
		Composição:	PRÓPRIA	0,00%	0,00%	

88247	AUXILIAR DE ELETRICISTA COM ENCARGOS COMPLEMENTARES	SINAPI	H	0,15190000	19,48	2,95
88264	ELETRICISTA COM ENCARGOS COMPLEMENTARES	SINAPI	H	0,36450000	23,71	8,64
					TOTAL Mão de Obra com Encargos Complementares:	11,59
					VALOR COM ENCARGOS:	94,03
					VALOR BDI (28.35%):	26,66
					VALOR COM BDI:	120,69

96127 - APLICAÇÃO MANUAL DE MASSA ACRÍLICA EM PANOS DE FACHADA SEM PRESENÇA DE VÃOS, DE EDIFÍCIOS DE MÚLTIPLOS PAVIMENTOS, UMA DEMÃO. AF_05/2017 (M2)

Material	FONTES	UNID	COEFICIENTE	PREÇO UNITÁRIO	TOTAL
00003767 LIXA EM FOLHA PARA PAREDE OU MADEIRA, NUMERO 120, COR VERMELHA	SINAPI	UN	0,06000000	0,79	0,04
00043651 MASSA ACRILICA PARA SUPERFICIES INTERNAS E EXTERNAS	SINAPI	KG	1,04304000	4,22	4,40
TOTAL Material:					4,44

Mão de Obra com Encargos Complementares	FONTES	UNID	COEFICIENTE	PREÇO UNITÁRIO	TOTAL
88310 PINTOR COM ENCARGOS COMPLEMENTARES	SINAPI	H	0,25100000	24,70	6,19
88316 SERVENTE COM ENCARGOS COMPLEMENTARES	SINAPI	H	0,06300000	17,83	1,12
TOTAL Mão de Obra com Encargos Complementares:					7,31

VALOR COM ENCARGOS: 11,75
VALOR BDI (28.35%): 3,33
VALOR COM BDI: 15,08

C1615 - LATEX DUAS DEMÃOS EM PAREDES INTERNAS S/MASSA (M2)

Material	FONTES	UNID	COEFICIENTE	PREÇO UNITÁRIO	TOTAL
11490 LÍQUIDO SELADOR PARA PINTURA LATEX	SEINFRA	L	0,12000000	12,0800	1,4496
11347 LIXA PARA MADEIRA/MASSA	SEINFRA	UN	0,25000000	0,5500	0,1375
12096 TINTA LATEX	SEINFRA	L	0,17000000	21,2500	3,6125
TOTAL Material:					5,1996

Mão de Obra	FONTES	UNID	COEFICIENTE	PREÇO UNITÁRIO	TOTAL
10045 AJUDANTE DE PINTOR	SEINFRA	H	0,35000000	16,7700	5,8695
12395 PINTOR	SEINFRA	H	0,40000000	20,7700	8,3080
TOTAL Mão de Obra:					14,1775

VALOR COM ENCARGOS: 19,38
VALOR BDI (28.35%): 5,49
VALOR COM BDI: 24,87

C1614 - LATEX DUAS DEMÃOS EM PAREDES EXTERNAS S/MASSA (M2)

Material	FONTES	UNID	COEFICIENTE	PREÇO UNITÁRIO	TOTAL
10035 AGUARRAZ MINERAL	SEINFRA	L	0,05000000	17,1900	0,8595
11488 LÍQUIDO PREPARADOR DE SUPERFICIES	SEINFRA	L	0,12000000	11,9100	1,4292
11347 LIXA PARA MADEIRA/MASSA	SEINFRA	UN	0,25000000	0,5500	0,1375
12097 TINTA LATEX ACRÍLICA	SEINFRA	L	0,17000000	24,5900	4,1803
TOTAL Material:					6,6065

Alexandre Leandro Frutuoso
 Engenheiro Civil
 RNP 06177456-2

Handwritten signature



RELATÓRIO ANALÍTICO - COMPOSIÇÕES DE CUSTOS

307

OBRA:	REFORMA DE 3 SALAS DE AULA, REFORMA DA QUADRA E REFORMA PISO DO PAVILHÃO DO REFEITÓRIO	DATA: 04/01/2023	BDI: 28,35%			
LOCAL:	ESCOLA MOREIRA CAMPOS	FONTES:	VERSÃO	HORA	MES	REF.
ENDEREÇO:	RUA ADERALDO MANO, CENTRO, SENADOR POMPEU-CE	SEINFRA	027.1 COM DESONERAÇÃO	83,85%	47,76%	05/2021
CLIENTE:	PREFEITURA MUNICIPAL DE SENADOR POMPEU	SINAPI	2022/12 COM DESONERAÇÃO	84,44%	47,48%	02/2023
		Composição	PRÓPRIA	0,00%	0,00%	

Mão de Obra	FONTES	UNID	COEFICIENTE	PREÇO UNITÁRIO	TOTAL
10045 AJUDANTE DE PINTOR	SEINFRA	H	0,35000000	16,7700	5,8695
12395 PINTOR	SEINFRA	H	0,40000000	20,7700	8,3080
TOTAL Mão de Obra:					14,1775
VALOR COM ENCARGOS:					20,78
VALOR BDI (28.35%):					5,89
VALOR COM BDI:					26,67

C1280 - ESMALTE DUAS DEMÃOS EM ESQUADRIAS DE MADEIRA (M2)

Material	FONTES	UNID	COEFICIENTE	PREÇO UNITÁRIO	TOTAL
10035 AGUARRAZ MINERAL	SEINFRA	L	0,04000000	17,1900	0,6876
11100 ESMALTE SINTETICO	SEINFRA	L	0,16000000	24,9900	3,9984
11199 FUNDO BRANCO FOSCO NIVELADOR P/ MADEIRAS	SEINFRA	L	0,13000000	12,6800	1,6484
11347 LIXA PARA MADEIRA/MASSA	SEINFRA	UN	0,40000000	0,5500	0,2200
TOTAL Material:					6,5544

Mão de Obra	FONTES	UNID	COEFICIENTE	PREÇO UNITÁRIO	TOTAL
10045 AJUDANTE DE PINTOR	SEINFRA	H	0,35000000	16,7700	5,8695
12395 PINTOR	SEINFRA	H	0,40000000	20,7700	8,3080
TOTAL Mão de Obra:					14,1775
VALOR COM ENCARGOS:					20,73
VALOR BDI (28.35%):					5,88
VALOR COM BDI:					26,61

102207 - PINTURA TINTA DE ACABAMENTO (PIGMENTADA) A ÓLEO EM MADEIRA, 1 DEMÃO. AF_01/2021 (M2)

Material	FONTES	UNID	COEFICIENTE	PREÇO UNITÁRIO	TOTAL
00005318 DILUENTE AGUARRAS	SINAPI	L	0,01060000	20,90	0,22
00043776 TINTA A OLEO BRILHANTE, PARA MADEIRAS E METAIS	SINAPI	L	0,10650000	25,92	2,76
TOTAL Material:					2,98

Mão de Obra com Encargos Complementares	FONTES	UNID	COEFICIENTE	PREÇO UNITÁRIO	TOTAL
88310 PINTOR COM ENCARGOS COMPLEMENTARES	SINAPI	H	0,19030000	24,70	4,70
TOTAL Mão de Obra com Encargos Complementares:					4,70
VALOR COM ENCARGOS:					7,68
VALOR BDI (28.35%):					2,18
VALOR COM BDI:					9,86

C1628 - LIMPEZA GERAL (M2)

Mão de Obra	FONTES	UNID	COEFICIENTE	PREÇO UNITÁRIO	TOTAL
12543 SERVENTE	SEINFRA	H	0,70000000	15,5500	10,8850
TOTAL Mão de Obra:					10,8850

Alexandre Leandro Frutuoso
Engenheiro Civil
RNP 067/17458-2

VALOR COM ENCARGOS: 10,88
VALOR BDI (28.35%): 3,08
VALOR COM BDI: 13,96

RELATÓRIO ANALÍTICO - COMPOSIÇÕES DE CUSTOS

378



OBRA:	REFORMA DE 3 SALAS DE AULA, REFORMA DA QUADRA E REFORMA PISO DO PAVILHÃO DO REFEITÓRIO	DATA : 04/01/2023	BDI : 28,35%
LOCAL:	ESCOLA MOREIRA CAMPOS	FONTES:	VERSÃO:
ENDEREÇO:	RUA ADERALDO MANO, CENTRO, SENADOR POMPEU-CE	SEINFRA	027.1 COM DESONERAÇÃO
CLIENTE:	PREFEITURA MUNICIPAL DE SENADOR POMPEU	SINAPI	2022/12 COM DESONERAÇÃO
		Composição	PRÓPRIA
			HORA
			MES
			REF.
			83,85%
			47,76%
			05/2021
			84,44%
			47,48%
			02/2023
			0,00%
			0,00%

C1066 - DEMOLIÇÃO DE PISO CIMENTADO SOBRE LASTRO DE CONCRETO (M2)

Mão de Obra	FONTES	UNID	COEFICIENTE	PREÇO UNITÁRIO	TOTAL
I2391 PEDREIRO	SEINFRA	H	0,13000000	20,7700	2,7001
I2543 SERVENTE	SEINFRA	H	1,30000000	15,5500	20,2150
TOTAL Mão de Obra:					22,9151
VALOR COM ENCARGOS:					22,92
VALOR BDI (28.35%):					6,50
VALOR COM BDI:					29,42

C2210 - RETIRADA DE PORTAS E JANELAS, INCLUSIVE BATENTES (M2)

Mão de Obra	FONTES	UNID	COEFICIENTE	PREÇO UNITÁRIO	TOTAL
I2391 PEDREIRO	SEINFRA	H	0,08000000	20,7700	1,6616
I2543 SERVENTE	SEINFRA	H	0,80000000	15,5500	12,4400
TOTAL Mão de Obra:					14,1016
VALOR COM ENCARGOS:					14,10
VALOR BDI (28.35%):					4,00
VALOR COM BDI:					18,10

C1043 - DEMOLIÇÃO DE ALVENARIA DE TJOLOS S/ REAPROVEITAMENTO (M3)

Mão de Obra	FONTES	UNID	COEFICIENTE	PREÇO UNITÁRIO	TOTAL
I2391 PEDREIRO	SEINFRA	H	0,30000000	20,7700	6,2310
I2543 SERVENTE	SEINFRA	H	3,00000000	15,5500	46,6500
TOTAL Mão de Obra:					52,8810
VALOR COM ENCARGOS:					52,88
VALOR BDI (28.35%):					14,99
VALOR COM BDI:					67,87

93186 - VERGA MOLDADA IN LOCO EM CONCRETO PARA JANELAS COM ATÉ 1,5 M DE VÃO. AF_03/2016 (M)

Material	FONTES	UNID	COEFICIENTE	PREÇO UNITÁRIO	TOTAL
00002692 DESMOLDANTE PROTETOR PARA FORMAS DE MADEIRA, DE BASE OLEOSA EMULSIONADA EM AGUA	SINAPI	L	0,00600000	8,80	0,05
00039017 ESPACADOR / DISTANCIADOR CIRCULAR COM ENTRADA LATERAL, EM PLÁSTICO, PARA VERGALHÃO *4,2 A 12,5* MM, COBRIMENTO 20 MM	SINAPI	UN	6,00000000	0,22	1,32
00004491 PONTALETE *7,5 X 7,5* CM EM PINUS, MISTA OU EQUIVALENTE DA REGIAO - BRUTA	SINAPI	M	0,35200000	11,05	3,88
TOTAL Material:					5,25

Mão de Obra com Encargos Complementares	FONTES	UNID	COEFICIENTE	PREÇO UNITÁRIO	TOTAL
88309 PEDREIRO COM ENCARGOS COMPLEMENTARES	SINAPI	H	0,37600000	23,46	8,82
88316 SERVENTE COM ENCARGOS COMPLEMENTARES	SINAPI	H	0,18800000	17,83	3,35

Alexandre Leandro Frutuoso
Engenheiro Civil
RNP 057417456-2

AB



RELATÓRIO ANALÍTICO - COMPOSIÇÕES DE CUSTOS

379

OBRA:	REFORMA DE 3 SALAS DE AULA, REFORMA DA QUADRA E REFORMA PISO DO PAVILHÃO DO REFEITÓRIO	DATA: 04/01/2023	BDI: 28,35%			
LOCAL:	ESCOLA MOREIRA CAMPOS	FONTES:	VERSÃO:	HORA:	MES:	REF.:
ENDEREÇO:	RUA ADERALDO MANO, CENTRO, SENADOR POMPEU-CE	SEINFRA	027.1 COM DESONERAÇÃO	83,85%	47,76%	05/2021
CLIENTE:	PREFEITURA MUNICIPAL DE SENADOR POMPEU	SINAPI	2022/12 COM DESONERAÇÃO	84,44%	47,48%	02/2023
		Composição	PRÓPRIA	0,00%	0,00%	

TOTAL Mão de Obra com Encargos Complementares: 12,17

Serviço	FONTES	UNID	COEFICIENTE	PREÇO UNITÁRIO	TOTAL
94970 CONCRETO FCK = 20MPA, TRAÇO 1:2,7:3 (EM MASSA SECA DE CIMENTO/ AREIA MÉDIA/ BRITA 1) - PREPARO MECÂNICO COM BETONEIRA 600 L. AF_05/2021	SINAPI	M3	0,01800000	465,57	8,38
92801 CORTE E DOBRA DE AÇO CA-50, DIÂMETRO DE 6,3 MM. AF_06/2022	SINAPI	KG	0,49000000	13,04	6,38
92270 FABRICAÇÃO DE FÔRMA PARA VIGAS, COM MADEIRA SERRADA, E = 25 MM. AF_09/2020	SINAPI	M2	0,35000000	176,11	61,63
TOTAL Serviço:					76,39
VALOR COM ENCARGOS:					93,81
VALOR BDI (28,35%):					26,60
VALOR COM BDI:					120,41

93196 - CONTRAVERGA MOLDADA IN LOCO EM CONCRETO PARA VÃOS DE ATÉ 1,5 M DE COMPRIMENTO. AF_03/2016 (M)

Material	FONTES	UNID	COEFICIENTE	PREÇO UNITÁRIO	TOTAL
00002692 DESMOLDANTE PROTETOR PARA FORMAS DE MADEIRA, DE BASE OLEOSA EMULSIONADA EM AGUA	SINAPI	L	0,00600000	8,80	0,05
00039017 ESPACADOR / DISTANCIADOR CIRCULAR COM ENTRADA LATERAL, EM PLASTICO, PARA VERGALHAO *4,2 A 12,5* MM, COBRIMENTO 20 MM	SINAPI	UN	6,00000000	0,22	1,32
TOTAL Material:					1,37

Mão de Obra com Encargos Complementares	FONTES	UNID	COEFICIENTE	PREÇO UNITÁRIO	TOTAL
88309 PEDREIRO COM ENCARGOS COMPLEMENTARES	SINAPI	H	0,37600000	23,46	8,82
88316 SERVENTE COM ENCARGOS COMPLEMENTARES	SINAPI	H	0,18800000	17,83	3,35
TOTAL Mão de Obra com Encargos Complementares:					12,17

Serviço	FONTES	UNID	COEFICIENTE	PREÇO UNITÁRIO	TOTAL
94970 CONCRETO FCK = 20MPA, TRAÇO 1:2,7:3 (EM MASSA SECA DE CIMENTO/ AREIA MÉDIA/ BRITA 1) - PREPARO MECÂNICO COM BETONEIRA 600 L. AF_05/2021	SINAPI	M3	0,01800000	465,57	8,38
92801 CORTE E DOBRA DE AÇO CA-50, DIÂMETRO DE 6,3 MM. AF_06/2022	SINAPI	KG	0,49000000	13,04	6,38
92270 FABRICAÇÃO DE FÔRMA PARA VIGAS, COM MADEIRA SERRADA, E = 25 MM. AF_09/2020	SINAPI	M2	0,35000000	176,11	61,63
TOTAL Serviço:					76,39
VALOR COM ENCARGOS:					89,93
VALOR BDI (28,35%):					25,50
VALOR COM BDI:					115,43

103351 - ALVENARIA DE VEDAÇÃO DE BLOCOS CERÂMICOS FURADOS NA HORIZONTAL DE 9X9X19 CM (ESPESSURA 9 CM) E ARGAMASSA DE ASSENTAMENTO COM PREPARO MANUAL. AF_12/2021 (M2)

Material	FONTES	UNID	COEFICIENTE	PREÇO UNITÁRIO	TOTAL
00007270 BLOCO CERAMICO / TIJOLO VAZADO PARA ALVENARIA DE VEDACAO, 4 FURROS NA HORIZONTAL, DE 9 X 9 X 19 CM (L X A X C)	SINAPI	UN	56,62000000	0,69	39,06
00037395 PINO DE ACO COM FURO, HASTE = 27 MM (AÇO DIRETA)	SINAPI	CENTO	0,00970000	40,33	0,39
00034557 TELA DE ACO SOLDADA GALVANIZADA/ZINCADA PARA ALVENARIA, FIO D = *1,20 A 1,70* MM, MALHA 15 X 15 MM, (C X L) *50 X 7,5* CM	SINAPI	M	0,80500000	2,38	1,91
TOTAL Material:					41,36

Mão de Obra com Encargos Complementares	FONTES	UNID	COEFICIENTE	PREÇO UNITÁRIO	TOTAL
88309 PEDREIRO COM ENCARGOS COMPLEMENTARES	SINAPI	H	3,03000000	23,46	71,08
88316 SERVENTE COM ENCARGOS COMPLEMENTARES	SINAPI	H	1,51500000	17,83	27,01

Alexandre Leonardo Frutuoso
Engenheiro Civil
RNP 184417456-2

330
M

RELATÓRIO ANALÍTICO - COMPOSIÇÕES DE CUSTOS

 PREFEITURA MUNICIPAL DE SENADOR POMPEU <small>1956 - 2023</small>	OBRA:	REFORMA DE 3 SALAS DE AULA, REFORMA DA QUADRA E REFORMA PISO DO PAVILHÃO DO REFEITÓRIO	DATA : 04/01/2023		BDI : 28,35%		
	LOCAL:	ESCOLA MOREIRA CAMPOS	FONTES:	VERSÃO:	HORA:	MES:	
	ENDEREÇO:	RUA ADERALDO MANO, CENTRO, SENADOR POMPEU-CE	SEINFRA	027,1 COM DESONERAÇÃO	83,85%	47,76%	05/2021
	CLIENTE:	PREFEITURA MUNICIPAL DE SENADOR POMPEU	SINAPI	2022/12 COM DESONERAÇÃO	84,44%	47,48%	02/2023
			Composição	PRÓPRIA	0,00%	0,00%	

TOTAL Mão de Obra com Encargos Complementares: 98,09

Serviço	FONTES	UNID	COEFICIENTE	PREÇO UNITÁRIO	TOTAL
87369 ARGAMASSA TRAÇO 1:2:8 (EM VOLUME DE CIMENTO, CAL E AREIA MÉDIA ÚMIDA) PARA EMBOÇO/MASSA ÚNICA/ASSENTAMENTO DE ALVENARIA DE VEDAÇÃO, PREPARO MANUAL. AF_08/2019	SINAPI	M3	0,01340000	667,33	8,94
TOTAL Serviço:					8,94
VALOR COM ENCARGOS:					148,39
VALOR BDI (28,35%):					42,07
VALOR COM BDI:					190,46

C1993 - PORTA TIPO FICHA EMBUTIDA (S/ACCESSÓRIOS) (M2)

Material	FONTES	UNID	COEFICIENTE	PREÇO UNITÁRIO	TOTAL
11705 PORTA DE FICHA EMBUTIDA	SEINFRA	M2	1,00000000	268,7800	268,7800
TOTAL Material:					268,7800
Mão de Obra	FONTES	UNID	COEFICIENTE	PREÇO UNITÁRIO	TOTAL
10041 AJUDANTE DE CARPINTEIRO	SEINFRA	H	2,02000000	16,7700	33,8754
10498 CARPINTEIRO	SEINFRA	H	2,02000000	20,7700	41,9554
TOTAL Mão de Obra:					75,8308
VALOR COM ENCARGOS:					344,61
VALOR BDI (28,35%):					97,70
VALOR COM BDI:					442,31

C1408 - FORRAMENTO OU BATENTE DE MADEIRA (M)

Material	FONTES	UNID	COEFICIENTE	PREÇO UNITÁRIO	TOTAL
18274 FORRAMENTO OU BATENTE DE MADEIRA, L = 15 cm	SEINFRA	CJ	0,20000000	123,4500	24,6900
11590 PARAFUSO PARA MADEIRA DE 80MM	SEINFRA	UN	2,00000000	0,2700	0,5400
11724 PREGO	SEINFRA	KG	0,04000000	15,5400	0,6216
11919 TACO PARA FIXAÇÃO DE BATENTE/RODAPÉ	SEINFRA	UN	1,00000000	1,3800	1,3800
TOTAL Material:					27,2316
Mão de Obra	FONTES	UNID	COEFICIENTE	PREÇO UNITÁRIO	TOTAL
10041 AJUDANTE DE CARPINTEIRO	SEINFRA	H	0,30000000	16,7700	5,0310
10498 CARPINTEIRO	SEINFRA	H	0,30000000	20,7700	6,2310
TOTAL Mão de Obra:					11,2620
VALOR COM ENCARGOS:					38,49
VALOR BDI (28,35%):					10,91
VALOR COM BDI:					49,40

C0042 - ALIZAR (GUARNIÇÃO) DE MADEIRA (M)

Material	FONTES	UNID	COEFICIENTE	PREÇO UNITÁRIO	TOTAL
18268 ALIZAR DE MADEIRA L = 5 cm	SEINFRA	M	1,00000000	4,5400	4,5400
11724 PREGO	SEINFRA	KG	0,02000000	15,5400	0,3108
TOTAL Material:					4,8508

Alexandre Leandro Frutuoso
Engenheiro Civil
RNP 06117456-2

ABO

RELATÓRIO ANALÍTICO - COMPOSIÇÕES DE CUSTOS



OBRA:	REFORMA DE 3 SALAS DE AULA, REFORMA DA QUADRA E REFORMA PISO DO PAVILHÃO DO REFEITÓRIO	DATA : 04/01/2023	BDI : 28,35%		
LOCAL:	ESCOLA MOREIRA CAMPOS	FONTES:	VERSÃO:	HORA:	MES:
ENDEREÇO:	RUA ADERALDO MANO, CENTRO, SENADOR POMPEU-CE	SEINFRA	027.1 COM DESONERAÇÃO	83,85%	47,76%
CLIENTE:	PREFEITURA MUNICIPAL DE SENADOR POMPEU	SINAPI	2022/12 COM DESONERAÇÃO	84,44%	47,48%
		Composição	PRÓPRIA	0,00%	0,00%
					REF. 05/2021
					02/2023

Mão de Obra	FONTE	UNID	COEFICIENTE	PREÇO UNITÁRIO	TOTAL
I0041 AJUDANTE DE CARPINTEIRO	SEINFRA	H	0,10000000	16,7700	1,6770
I0498 CARPINTEIRO	SEINFRA	H	0,10000000	20,7700	2,0770
TOTAL Mão de Obra:					3,7540
VALOR COM ENCARGOS:					8,60
VALOR BDI (28.35%):					2,44
VALOR COM BDI:					11,04

C4588 - DOBRADIÇA DE FERRO (PADRÃO POPULAR) (UN)					
Material	FONTE	UNID	COEFICIENTE	PREÇO UNITÁRIO	TOTAL
I2311 DOBRADIÇA DE FERRO 3 x 2 1/2" (PADRÃO POPULAR)	SEINFRA	UN	1,00000000	14,3600	14,3600
I1587 PARAFUSO PARA MADEIRA 1 3/4"X10MM	SEINFRA	UN	6,00000000	0,1500	0,9000
TOTAL Material:					15,2600

Mão de Obra	FONTE	UNID	COEFICIENTE	PREÇO UNITÁRIO	TOTAL
I0041 AJUDANTE DE CARPINTEIRO	SEINFRA	H	0,25000000	16,7700	4,1925
I0498 CARPINTEIRO	SEINFRA	H	0,25000000	20,7700	5,1925
TOTAL Mão de Obra:					9,3850
VALOR COM ENCARGOS:					24,65
VALOR BDI (28.35%):					6,99
VALOR COM BDI:					31,64

C4459 - MADEIRAMENTO P/ TELHA CERÂMICA - (RIPA, CAIBRO) (M2)					
Material	FONTE	UNID	COEFICIENTE	PREÇO UNITÁRIO	TOTAL
I0405 CAIBRO DE 2"x1"	SEINFRA	M	3,50000000	5,7300	20,0550
I1724 PREGO	SEINFRA	KG	0,10000000	15,5400	1,5540
I1824 RIPA DE PEROBA (MADEIRA DE 1A QUALIDADE) DE 1X5CM	SEINFRA	M	3,50000000	1,3500	4,7250
TOTAL Material:					26,3340

Mão de Obra	FONTE	UNID	COEFICIENTE	PREÇO UNITÁRIO	TOTAL
I0041 AJUDANTE DE CARPINTEIRO	SEINFRA	H	0,70000000	16,7700	11,7390
I0498 CARPINTEIRO	SEINFRA	H	0,70000000	20,7700	14,5390
TOTAL Mão de Obra:					26,2780
VALOR COM ENCARGOS:					52,61
VALOR BDI (28.35%):					14,91
VALOR COM BDI:					67,52

C3025 - PISO MORTO CONCRETO FCK=13,5MPa C/PREPARO E LANÇAMENTO (M3)					
Mão de Obra	FONTE	UNID	COEFICIENTE	PREÇO UNITÁRIO	TOTAL
I2391 PEDREIRO	SEINFRA	H	2,00000000	20,7700	41,5400
I2543 SERVENTE	SEINFRA	H	6,00000000	15,5500	93,3000
TOTAL Mão de Obra:					134,8400

Serviço	FONTE	UNID	COEFICIENTE	PREÇO UNITÁRIO	TOTAL
C0839 CONCRETO P/MBR., FCK 13.5 MPa COM AGREGADO ADQUIRIDO	SEINFRA	M3	1,00000000	389,4800	389,4800

332
141

RELATÓRIO ANALÍTICO - COMPOSIÇÕES DE CUSTOS

 PREFEITURA DE SENADOR POMPEU <small>CELEBRANDO 100 ANOS</small>	OBRA: REFORMA DE 3 SALAS DE AULA, REFORMA DA QUADRA E REFORMA PISO DO PAVILHÃO DO REFEITÓRIO		DATA : 04/01/2023		BDI : 28,35%	
	LOCAL:	ESCOLA MOREIRA CAMPOS	FONTES:	VERSÃO:	HORA:	MES:
	ENDEREÇO:	RUA ADERALDO MANO, CENTRO, SENADOR POMPEU-CE	SEINFRA	027.1 COM DESONERAÇÃO	83,85%	47,76%
	CLIENTE:	PREFEITURA MUNICIPAL DE SENADOR POMPEU	SINAPI	2022/12 COM DESONERAÇÃO	84,44%	47,48%
			Composição:		PROPRIA	0,00%

TOTAL Serviço: 389,4800

VALOR COM ENCARGOS: 524,32

VALOR BDI (28.35%): 148,64

VALOR COM BDI: 672,96

C1206 - EMASSAMENTO DE ESQUADRIAS DE MADEIRA P/TINTA ÓLEO OU ESMALTE 2 DEMÃOS (M2)

Material	FORTE	UNID	COEFICIENTE	PREÇO UNITÁRIO	TOTAL
11347 LIXA PARA MADEIRA/MASSA	SEINFRA	UN	0,50000000	0,5500	0,2750
11512 MASSA CORRIDA A BASE DE OLEO	SEINFRA	KG	0,45000000	9,1000	4,0950
TOTAL Material:					4,3700

Mão de Obra	FORTE	UNID	COEFICIENTE	PREÇO UNITÁRIO	TOTAL
10045 AJUDANTE DE PINTOR	SEINFRA	H	0,30000000	16,7700	5,0310
12395 PINTOR	SEINFRA	H	0,35000000	20,7700	7,2695
TOTAL Mão de Obra:					12,3005

VALOR COM ENCARGOS: 16,67

VALOR BDI (28.35%): 4,73

VALOR COM BDI: 21,40

C1049 - DEMOLIÇÃO DE CONCRETO SIMPLES (M3)

Mão de Obra	FORTE	UNID	COEFICIENTE	PREÇO UNITÁRIO	TOTAL
12391 PEDREIRO	SEINFRA	H	1,30000000	20,7700	27,0010
12543 SERVENTE	SEINFRA	H	13,00000000	15,5500	202,1500
TOTAL Mão de Obra:					229,1510

VALOR COM ENCARGOS: 229,15

VALOR BDI (28.35%): 64,96

VALOR COM BDI: 294,11

C0837 - CONCRETO NÃO-ESTRUTURAL S/BETONEIRA P/LASTRO (M3)

Material	FORTE	UNID	COEFICIENTE	PREÇO UNITÁRIO	TOTAL
10109 AREIA MEDIA	SEINFRA	M3	0,67650000	67,5000	45,6638
10280 BRITA	SEINFRA	M3	0,87800000	76,1900	66,8948
10805 CIMENTO PORTLAND	SEINFRA	KG	220,00000000	0,5600	123,2000
TOTAL Material:					235,7586

Mão de Obra	FORTE	UNID	COEFICIENTE	PREÇO UNITÁRIO	TOTAL
12543 SERVENTE	SEINFRA	H	10,00000000	15,5500	155,5000
TOTAL Mão de Obra:					155,5000

VALOR COM ENCARGOS: 391,26

VALOR BDI (28.35%): 110,92

VALOR COM BDI: 502,18

C0079 - AMARRAÇÃO EM PAREDES, COM FERRO (UN)

Alexandre Leandro Frutuoso
Engenheiro Civil
RNP 06147456-2

Handwritten signature

RELATÓRIO ANALÍTICO - COMPOSIÇÕES DE CUSTOS

338



OBRA:	REFORMA DE 3 SALAS DE AULA, REFORMA DA QUADRA E REFORMA PISO DO PAVILHÃO DO REFEITÓRIO	DATA: 04/01/2023	BDI: 28,35%		
LOCAL:	ESCOLA MOREIRA CAMPOS	FONTES:	VERSÃO:	HORA:	MES:
ENDEREÇO:	RUA ADERALDO MANO, CENTRO, SENADOR POMPEU-CE	SEINFRA	027.1 COM DESONERAÇÃO	83,85%	47,76%
CLIENTE:	PREFEITURA MUNICIPAL DE SENADOR POMPEU	SINAPI	2022/12 COM DESONERAÇÃO	84,44%	47,48%
		Composição		PROPRIA	0,00% 0,00%
					REF. 05/2021 02/2023

Material	FONTES	UNID	COEFICIENTE	PREÇO UNITÁRIO	TOTAL
10163 AÇO CA-50 [®]	SEINFRA	KG	3,40000000	9,5000	32,3000
10113 ARGAMASSA COLANTE PRE-MISTURADA	SEINFRA	KG	6,50000000	1,2200	7,9300
TOTAL Material:					40,2300

Mão de Obra	FONTES	UNID	COEFICIENTE	PREÇO UNITÁRIO	TOTAL
10037 AJUDANTE	SEINFRA	H	0,80000000	16,7700	13,4160
12391 PEDREIRO	SEINFRA	H	2,50000000	20,7700	51,9250
12543 SERVENTE	SEINFRA	H	3,50000000	15,5500	54,4250
TOTAL Mão de Obra:					119,7660

VALOR COM ENCARGOS: 160,00
VALOR BDI (28.35%): 45,36
VALOR COM BDI: 205,36

102504 - PINTURA DE DEMARCAÇÃO DE QUADRA POLIESPORTIVA COM TINTA ACRÍLICA, E = 5 CM, APLICAÇÃO MANUAL. AF_05/2021 (M)

Material	FONTES	UNID	COEFICIENTE	PREÇO UNITÁRIO	TOTAL
00012815 FITA CREPE ROLO DE 25 MM X 50 M	SINAPI	UN	0,04000000	7,56	0,30
00007348 TINTA ACRILICA PREMIUM PARA PISO	SINAPI	L	0,02100000	14,20	0,29
TOTAL Material:					0,59

Mão de Obra com Encargos Complementares	FONTES	UNID	COEFICIENTE	PREÇO UNITÁRIO	TOTAL
88310 PINTOR COM ENCARGOS COMPLEMENTARES	SINAPI	H	0,23900000	24,70	5,90
88316 SERVENTE COM ENCARGOS COMPLEMENTARES	SINAPI	H	0,10000000	17,83	1,78
TOTAL Mão de Obra com Encargos Complementares:					7,68

VALOR COM ENCARGOS: 8,27
VALOR BDI (28.35%): 2,34
VALOR COM BDI: 10,61

102491 - PINTURA DE PISO COM TINTA ACRÍLICA, APLICAÇÃO MANUAL, 2 DEMÃOS, INCLUSO FUNDO PREPARADOR. AF_05/2021 (M2)

Material	FONTES	UNID	COEFICIENTE	PREÇO UNITÁRIO	TOTAL
00012815 FITA CREPE ROLO DE 25 MM X 50 M	SINAPI	UN	0,01000000	7,56	0,07
00006085 SELADOR ACRILICO OPACO PREMIUM INTERIOR/EXTERIOR	SINAPI	L	0,16000000	7,62	1,21
00007348 TINTA ACRILICA PREMIUM PARA PISO	SINAPI	L	0,42700000	14,20	6,06
TOTAL Material:					7,34

Mão de Obra com Encargos Complementares	FONTES	UNID	COEFICIENTE	PREÇO UNITÁRIO	TOTAL
88310 PINTOR COM ENCARGOS COMPLEMENTARES	SINAPI	H	0,27500000	24,70	6,79
88316 SERVENTE COM ENCARGOS COMPLEMENTARES	SINAPI	H	0,11500000	17,83	2,05
TOTAL Mão de Obra com Encargos Complementares:					8,84

VALOR COM ENCARGOS: 16,18
VALOR BDI (28.35%): 4,59
VALOR COM BDI: 20,77

C1279 - ESMALTE DUAS DEMÃOS EM ESQUADRIAS DE FERRO (M2)

Alexandre Leandro Frutuoso
 Engenheiro Civil
 RNP 06/2017456-2

RELATÓRIO ANALÍTICO - COMPOSIÇÕES DE CUSTOS



OBRA:	REFORMA DE 3 SALAS DE AULA, REFORMA DA QUADRA E REFORMA PISO DO PAVILHÃO DO REFEITÓRIO	DATA : 04/01/2023	BDI : 28,35%																					
LOCAL:	ESCOLA MOREIRA CAMPOS	<table style="width: 100%; border-collapse: collapse;"> <tr> <td style="width: 15%;">FONTE</td> <td style="width: 15%;">VERSÃO</td> <td style="width: 15%;">HORA</td> <td style="width: 15%;">MES</td> <td style="width: 15%;">REF.</td> </tr> <tr> <td>SEINFRA</td> <td>027.1 COM DESONERAÇÃO</td> <td>83,85%</td> <td>47,76%</td> <td>05/2021</td> </tr> <tr> <td>SINAPI</td> <td>2022/12 COM DESONERAÇÃO</td> <td>84,44%</td> <td>47,48%</td> <td>02/2023</td> </tr> <tr> <td colspan="2">Composição</td> <td>PRÓPRIA</td> <td>0,00%</td> <td>0,00%</td> </tr> </table>	FONTE	VERSÃO	HORA	MES	REF.	SEINFRA	027.1 COM DESONERAÇÃO	83,85%	47,76%	05/2021	SINAPI	2022/12 COM DESONERAÇÃO	84,44%	47,48%	02/2023	Composição		PRÓPRIA	0,00%	0,00%		
FONTE	VERSÃO	HORA	MES	REF.																				
SEINFRA	027.1 COM DESONERAÇÃO	83,85%	47,76%	05/2021																				
SINAPI	2022/12 COM DESONERAÇÃO	84,44%	47,48%	02/2023																				
Composição		PRÓPRIA	0,00%	0,00%																				
ENDEREÇO:	RUA ADERALDO MANO, CENTRO, SENADOR POMPEU-CE																							
CLIENTE:	PREFEITURA MUNICIPAL DE SENADOR POMPEU																							

Material	FONTE	UNID	COEFICIENTE	PREÇO UNITÁRIO	TOTAL
10035 AGUARRAZ MINERAL	SEINFRA	L	0,03000000	17,1900	0,5157
11100 ESMALTE SINTETICO	SEINFRA	L	0,16000000	24,9900	3,9984
11346 LIXA PARA FERRO	SEINFRA	UN	0,30000000	1,6900	0,5070
12293 ZARCÃO	SEINFRA	L	0,12000000	22,5800	2,7096
TOTAL Material:					7,7307

Mão de Obra	FONTE	UNID	COEFICIENTE	PREÇO UNITÁRIO	TOTAL
10045 AJUDANTE DE PINTOR	SEINFRA	H	0,80000000	16,7700	13,4160
12395 PINTOR	SEINFRA	H	0,80000000	20,7700	16,6160
TOTAL Mão de Obra:					30,0320

VALOR COM ENCARGOS: 37,76
VALOR BDI (28,35%): 10,70
VALOR COM BDI: 48,46

11911 - TABELAS DE BASQUETE, INCLUSIVE COMPENSADO NAVAL, MODELO OFICIAL, 1,05X1,80M, ESP. 18MM, SEM ESTRUTURA DE FIXAÇÃO (CJ)

Material	FONTE	UNID	COEFICIENTE	PREÇO UNITÁRIO	TOTAL
11911 TABELAS DE BASQUETE, INCLUSIVE COMPENSADO NAVAL, MODELO OFICIAL, 1,05X1,80M, ESP. 18MM, SEM ESTRUTURA DE FIXAÇÃO	SEINFRA	CJ	1,00000000	1.260,8800	1.260,8800
TOTAL Material:					1.260,8800

VALOR COM ENCARGOS: 1.260,88
VALOR BDI (28,35%): 357,46
VALOR COM BDI: 1.618,34

C1349 - CONJUNTO PARA FUTSAL COM TRAVES OFICIAIS DE 3,00 X 2,00 M EM TUBO DE ACO GALVANIZADO 3" COM REQUADRO EM TUBO DE 1", PINTURA EM PRIMER COM TINTA ESMALTE SINTETICO E REDES (CJ)

Material	FONTE	UNID	COEFICIENTE	PREÇO UNITÁRIO	TOTAL
11137 TRAVES PARA FUTSAL OFICIAL COMPLETA, DE 3,00 X 2,00 M EM TUBO DE ACO GALVANIZADO 3" COM REQUADRO EM TUBO DE 1", PINTURA EM PRIMER COM TINTA ESMALTE SINTETICO E REDES DE POLIETILENO FIO 4 MM	SEINFRA	CJ	1,00000000	3.506,4600	3.506,4600
TOTAL Material:					3.506,4600

VALOR COM ENCARGOS: 3.506,46
VALOR BDI (28,35%): 994,08
VALOR COM BDI: 4.500,54

C1611 - LASTRO DE CONCRETO REGULARIZADO ESP.= 5CM (M2)

Equipamento Custo Horário	FONTE	UNID	COEFICIENTE	PREÇO UNITÁRIO	TOTAL
10682 BETONEIRA ELÉTRICA 580L (CHP)	SEINFRA	H	0,03600000	22,3108	0,8032
TOTAL Equipamento Custo Horário:					0,8032

Material	FONTE	UNID	COEFICIENTE	PREÇO UNITÁRIO	TOTAL
10109 AREIA MEDIA	SEINFRA	M3	0,03320000	67,5000	2,2410
10280 BRITA	SEINFRA	M3	0,04400000	76,1900	3,3524
10805 CIMENTO PORTLAND	SEINFRA	KG	11,00000000	0,5600	6,1600
TOTAL Material:					11,7534

Alexandre Leandro Frutuosi
 Engenheiro Civil
 RNP 06147466-2

331
47

RELATÓRIO ANALÍTICO - COMPOSIÇÕES DE CUSTOS

 PREFEITURA MUNICIPAL DE SENADOR POMPEU	OBRA:	REFORMA DE 3 SALAS DE AULA, REFORMA DA QUADRA E REFORMA PISO DO PAVILHÃO DO REFEITÓRIO	DATA : 04/01/2023		BDI : 28,35%		
	LOCAL:	ESCOLA MOREIRA CAMPOS	FONTE	VERSÃO	HORA	MES	REF.
	ENDEREÇO:	RUA ADERALDO MANO, CENTRO, SENADOR POMPEU-CE	SEINFRA	.027.1 COM DESONERAÇÃO	83,85%	47,76%	05/2021
	CLIENTE:	PREFEITURA MUNICIPAL DE SENADOR POMPEU	SINAPI	2022/12 COM DESONERAÇÃO	84,44%	47,48%	02/2023
			Composição	PRÓPRIA	0,00%	0,00%	

Mão de Obra	FONTE	UNID	COEFICIENTE	PREÇO UNITÁRIO	TOTAL
12391 PEDREIRO	SEINFRA	H	0,40000000	20,7700	8,3080
12543 SERVENTE	SEINFRA	H	1,10000000	15,5500	17,1050
TOTAL Mão de Obra:					25,4130
VALOR COM ENCARGOS:					37,97
VALOR BDI (28.35%):					10,76
VALOR COM BDI:					48,73

C1065 - DEMOLIÇÃO DE PISO CERÂMICO SOBRE LASTRO DE CONCRETO (M2)					
Mão de Obra	FONTE	UNID	COEFICIENTE	PREÇO UNITÁRIO	TOTAL
12391 PEDREIRO	SEINFRA	H	0,14000000	20,7700	2,9078
12543 SERVENTE	SEINFRA	H	1,40000000	15,5500	21,7700
TOTAL Mão de Obra:					24,6778
VALOR COM ENCARGOS:					24,68
VALOR BDI (28.35%):					7,00
VALOR COM BDI:					31,68

C1367 - FILETE DE GRANITO LARG.= 4CM (M)					
Material	FONTE	UNID	COEFICIENTE	PREÇO UNITÁRIO	TOTAL
10107 AREIA FINA	SEINFRA	M3	0,00150000	60,8800	0,0913
10805 CIMENTO PORTLAND	SEINFRA	KG	0,46000000	0,5600	0,2576
11165 FILETE DE GRANITO L = 4CM	SEINFRA	M	1,00000000	10,5800	10,5800
TOTAL Material:					10,9289
Mão de Obra	FONTE	UNID	COEFICIENTE	PREÇO UNITÁRIO	TOTAL
12391 PEDREIRO	SEINFRA	H	0,50000000	20,7700	10,3850
12543 SERVENTE	SEINFRA	H	0,20000000	15,5500	3,1100
TOTAL Mão de Obra:					13,4950
VALOR COM ENCARGOS:					24,42
VALOR BDI (28.35%):					6,92
VALOR COM BDI:					31,34

99804 - LIMPEZA DE PISO CERÂMICO OU PORCELANATO UTILIZANDO DETERGENTE NEUTRO E ESCOVAÇÃO MANUAL. AF_04/2019 (M2)					
Material	FONTE	UNID	COEFICIENTE	PREÇO UNITÁRIO	TOTAL
00044329 DETERGENTE NEUTRO USO GERAL, CONCENTRADO	SINAPI	L	0,00600000	12,93	0,07
TOTAL Material:					0,07
Mão de Obra com Encargos Complementares	FONTE	UNID	COEFICIENTE	PREÇO UNITÁRIO	TOTAL
88316 SERVENTE COM ENCARGOS COMPLEMENTARES	SINAPI	H	0,24800000	17,83	4,42
TOTAL Mão de Obra com Encargos Complementares:					4,42
VALOR COM ENCARGOS:					4,49
VALOR BDI (28.35%):					1,27
VALOR COM BDI:					5,76

Alexandre Leandro Frutuoso
Engenheiro Civil
RNP 06117456-2

BAC

RELATÓRIO ANALÍTICO - COMPOSIÇÕES DE CUSTOS

336



OBRA:	REFORMA DE 3 SALAS DE AULA, REFORMA DA QUADRA E REFORMA PISO DO PAVILHÃO DO REFEITÓRIO	DATA : 04/01/2023	BDI : 28,35%		
LOCAL:	ESCOLA MOREIRA CAMPOS	FONTE	VERSÃO	HORA	MES
ENDEREÇO:	RUA ADERALDO MANO, CENTRO, SENADOR POMPEU-CE	SEINFRA	027.1 COM DESONERAÇÃO	83,85%	47,76%
CLIENTE:	PREFEITURA MUNICIPAL DE SENADOR POMPEU	SINAPI	2022/12 COM DESONERAÇÃO	84,44%	47,48%
		Composição	PRÓPRIA	0,00%	0,00%

C2887 - MURO EM ALVENARIA C/FUNDAÇÃO, REBOCO 2 FACES, ALTURA ÚTIL 1.80M (M)

Serviço	FONTE	UNID	COEFICIENTE	PREÇO UNITÁRIO	TOTAL
C0058 ALVENARIA DE PEDRA ARGAMASSADA (TRAÇO 1:2:8) C/ AGREGADOS ADQUIRIDOS	SEINFRA	M3	0,16000000	450,5800	72,0928
C0073 ALVENARIA DE TIJOLO CERÂMICO FURADO (9x19x19)cm C/ARGAMASSA MISTA DE CAL HIDRATADA ESP.=10cm (1:2:8)	SEINFRA	M2	1,80000000	59,8200	107,6760
C0077 ALVENARIA DE TIJOLO COMUM C/ARGAMASSA MISTA DE CAL HIDRATADA 1:2:8 ESP=20 cm	SEINFRA	M2	0,20000000	213,7800	42,7560
C0216 ARMADURA CA-50A MÉDIA D= 6,3 A 10,0mm	SEINFRA	KG	0,92000000	14,1300	12,9996
C0218 ARMADURA CA-60 MÉDIA D= 6,4 A 9,5mm	SEINFRA	KG	0,26000000	12,7300	3,3098
C0776 CHAPISCO C/ ARGAMASSA DE CIMENTO E AREIA S/PENEIRAR TRAÇO 1:3 ESP.= 5mm P/ PAREDE	SEINFRA	M2	3,80000000	6,1800	23,4840
C0840 CONCRETO P/MBR., FCK 15 MPa COM AGREGADO ADQUIRIDO	SEINFRA	M3	0,01700000	395,5400	6,7242
C2784 ESCAVAÇÃO MANUAL SOLO DE 1A.CAT. PROF. ATÉ 1,50m	SEINFRA	M3	0,16000000	41,2100	6,5936
C1400 FORMA DE TÁBUAS DE 1" DE 3A. P/FUNDAÇÕES UTIL. 5 X	SEINFRA	M2	0,36000000	66,1900	23,8284
C2122 REBOCO C/ARGAMASSA DE CAL EM PASTA E AREIA PENEIRADA TRAÇO 1:4 ESP=5 mm P/PAREDE	SEINFRA	M2	3,80000000	21,7900	82,8020
TOTAL Serviço:					382,2664
VALOR COM ENCARGOS:					382,26
VALOR BDI (28.35%):					108,37
VALOR COM BDI:					490,63

101161 - ALVENARIA DE VEDAÇÃO COM ELEMENTO VAZADO DE CONCRETO (COBOGÓ) DE 7X50X50CM E ARGAMASSA DE ASSENTAMENTO COM PREPARO EM BETONEIRA. AF_05/2020 (M2)

Material	FONTE	UNID	COEFICIENTE	PREÇO UNITÁRIO	TOTAL
0000665 ELEMENTO VAZADO DE CONCRETO, QUADRICULADO, 16 FUROS *50 X 50 X 7* CM	SINAPI	UN	3,95000000	36,72	145,04
TOTAL Material:					145,04

Mão de Obra com Encargos Complementares	FONTE	UNID	COEFICIENTE	PREÇO UNITÁRIO	TOTAL
88309 PEDREIRO COM ENCARGOS COMPLEMENTARES	SINAPI	H	2,05500000	23,46	48,21
88316 SERVENTE COM ENCARGOS COMPLEMENTARES	SINAPI	H	1,02800000	17,83	18,32
TOTAL Mão de Obra com Encargos Complementares:					66,53

Serviço	FONTE	UNID	COEFICIENTE	PREÇO UNITÁRIO	TOTAL
100489 ARGAMASSA TRAÇO 1:3 (EM VOLUME DE CIMENTO E AREIA MÉDIA ÚMIDA), PREPARO MECÂNICO COM BETONEIRA 600 L. AF_08/2019	SINAPI	M3	0,01000000	571,76	5,71
TOTAL Serviço:					5,71
VALOR COM ENCARGOS:					217,28
VALOR BDI (28.35%):					61,60
VALOR COM BDI:					278,88

C1958 - PORTA DE FERRO COMPACTA EM CHAPA, INCLUS. BATENTES E FERRAGENS (M2)

Material	FONTE	UNID	COEFICIENTE	PREÇO UNITÁRIO	TOTAL
I0108 AREIA GROSSA	SEINFRA	M3	0,00720000	74,7200	0,5380
I0208 BATENTE DE FERRO	SEINFRA	M	2,50000000	19,7300	49,3250
I0441 CAL HIDRATADA	SEINFRA	KG	0,49000000	1,1000	0,5390
I0805 CIMENTO PORTLAND	SEINFRA	KG	2,03000000	0,5600	1,1368
I1031 DOBRADIÇA DE FERRO PARA PORTA INTERNA	SEINFRA	UN	1,78000000	24,6700	43,9126

Alexandre Leandro
Engenheiro Civil
RNP 08/17405-7

(Handwritten signature)



RELATÓRIO ANALÍTICO - COMPOSIÇÕES DE CUSTOS

337

OBRA:	REFORMA DE 3 SALAS DE AULA, REFORMA DA QUADRA E REFORMA PISO DO PAVILHÃO DO REFEITÓRIO	DATA: 04/01/2023	BDI: 28,35%			
LOCAL:	ESCOLA MOREIRA CAMPOS	SEINFRA	VERSÃO	HORA	MES	REF.
ENDEREÇO:	RUA ADERALDO MANO, CENTRO, SENADOR POMPEU-CE	SINAPI	027.1 COM DESONERAÇÃO	83,85%	47,76%	05/2021
CLIENTE:	PREFEITURA MUNICIPAL DE SENADOR POMPEU	Composição	2022/12 COM DESONERAÇÃO	84,44%	47,48%	02/2023
			PRÓPRIA	0,00%	0,00%	

11154	FECHADURA COMPLETA PARA PORTA EXTERNA	SEINFRA	UN	0,59000000	52,5000	30,9750
11704	PORTA DE FERRO EM CHAPA DUPLA N.14	SEINFRA	M2	1,00000000	127,2400	127,2400
					TOTAL Material:	253,6664

Mão de Obra	FORTE	UNID	COEFICIENTE	PREÇO UNITÁRIO	TOTAL	
12391 PEDREIRO	SEINFRA	H	1,50000000	20,7700	31,1550	
12543 SERVENTE	SEINFRA	H	2,50000000	15,5500	38,8750	
					TOTAL Mão de Obra:	70,0300

VALOR COM ENCARGOS: 323,70

VALOR BDI (28.35%): 91,77

VALOR COM BDI: 415,47

4630 - REINSTALAÇÃO DE PONTO HIDRÁULICO, MATERIAL E EXECUÇÃO (PT)

Material	FORTE	UNID	COEFICIENTE	PREÇO UNITÁRIO	TOTAL	
10108 AREIA GROSSA	SEINFRA	M3	0,00170000	74,7200	0,1270	
10441 CAL HIDRATADA	SEINFRA	KG	1,25000000	1,1000	1,3750	
10805 CIMENTO PORTLAND	SEINFRA	KG	1,25000000	0,5600	0,7000	
10884 COTOVELO PVC SOLDAVEL DE 25MM	SEINFRA	UN	1,00000000	0,5900	0,5900	
10885 COTOVELO PVC SOLDAVEL DE 32MM	SEINFRA	UN	1,00000000	1,7600	1,7600	
11293 JOELHO PVC ROSCAVEL DE 1"	SEINFRA	UN	1,00000000	4,9800	4,9800	
11412 LUVA PVC SOLDAVEL DE 32MM	SEINFRA	UN	1,00000000	1,5500	1,5500	
11426 LUVA REDUÇÃO PVC SOLDAVEL DE 32X25MM	SEINFRA	UN	1,00000000	2,9600	2,9600	
11973 TE PVC SOLDAVEL 32MM	SEINFRA	UN	1,00000000	3,3300	3,3300	
12200 TUBO PVC SOLDÁVEL DE 25MM (3/4")	SEINFRA	M	1,20000000	2,9900	3,5880	
12201 TUBO PVC SOLDÁVEL DE 32MM (1")	SEINFRA	M	1,20000000	6,7100	8,0520	
					TOTAL Material:	29,0120

Mão de Obra	FORTE	UNID	COEFICIENTE	PREÇO UNITÁRIO	TOTAL	
10043 AJUDANTE DE ENCANADOR	SEINFRA	H	1,50000000	16,7700	25,1550	
12320 ENCANADOR	SEINFRA	H	1,50000000	20,3200	30,4800	
12543 SERVENTE	SEINFRA	H	1,25000000	15,5500	19,4375	
					TOTAL Mão de Obra:	75,0725

VALOR COM ENCARGOS: 104,08

VALOR BDI (28.35%): 29,51

VALOR COM BDI: 133,59

C4631 - REINSTALAÇÃO DE PONTO SANITÁRIO, MATERIAL E EXECUÇÃO (PT)

Material	FORTE	UNID	COEFICIENTE	PREÇO UNITÁRIO	TOTAL
10108 AREIA GROSSA	SEINFRA	M3	0,00200000	74,7200	0,1494
10441 CAL HIDRATADA	SEINFRA	KG	1,50000000	1,1000	1,6500
10805 CIMENTO PORTLAND	SEINFRA	KG	1,50000000	0,5600	0,8400
11282 JOELHO PVC PARA ESGOTO DE 100MM	SEINFRA	UN	1,00000000	6,1600	6,1600
11283 JOELHO PVC PARA ESGOTO DE 40MM	SEINFRA	UN	1,00000000	1,3900	1,3900
11284 JOELHO PVC PARA ESGOTO DE 50MM	SEINFRA	UN	1,00000000	1,8600	1,8600
12012 TE PVC PARA ESGOTO DE 100MM (4")	SEINFRA	UN	1,00000000	11,8300	11,8300

Alexandre Leandro Frutuoso
Engenheiro Civil
RNP 064217456-2

378
44

RELATÓRIO ANALÍTICO - COMPOSIÇÃO DE CUSTOS

 PREFEITURA MUNICIPAL DE SENADOR POMPEU	OBRA:		REFORMA DE 3 SALAS DE AULA, REFORMA DA QUADRA E REFORMA PISO DO PAVILHÃO DO REFEITÓRIO		DATA: 04/01/2023		BDI : 28,35%		
	LOCAL:		ESCOLA MOREIRA CAMPOS		FONTE	VERSÃO	HORA	MES	REF.
	ENDEREÇO:		RUA ADERALDO MANO, CENTRO, SENADOR POMPEU-CE		SEINFRA	027,1 COM DESONERAÇÃO	83,85%	47,76%	05/2021
	CLIENTE:		PREFEITURA MUNICIPAL DE SENADOR POMPEU		SINAPI	2022/12 COM DESONERAÇÃO	84,44%	47,48%	02/2023
					Composição	PRÓPRIA	0,00%	0,00%	

12013	TE PVC PARA ESGOTO DE 40MM (1 1/2")	SEINFRA	UN	1,00000000	2,3900	2,3900
12193	TUBO PVC ESGOTO DE 100MM (4') - (NBR 5688)	SEINFRA	M	0,16500000	10,8400	1,7886
12194	TUBO PVC ESGOTO DE 40MM (1 1/2') - (NBR 5688)	SEINFRA	M	0,75000000	3,9100	2,9325
12195	TUBO PVC ESGOTO DE 50MM (2') - (NBR 5688)	SEINFRA	M	0,25000000	6,6500	1,6625
TOTAL Material:						32,6530

Mão de Obra	FONTE	UNID	COEFICIENTE	PREÇO UNITÁRIO	TOTAL	
10043	AJUDANTE DE ENCANADOR	SEINFRA	H	1,50000000	16,7700	25,1550
12320	ENCANADOR	SEINFRA	H	1,50000000	20,3200	30,4800
12543	SERVENTE	SEINFRA	H	1,25000000	15,5500	19,4375
TOTAL Mão de Obra:					75,0725	

VALOR COM ENCARGOS:	107,73
VALOR BDI (28.35%):	30,54
VALOR COM BDI:	138,27

C2299 - TAMPA DE CONCRETO ESP.= 5CM P/CAIXA EM ALVENARIA (M2)						
Material	FONTE	UNID	COEFICIENTE	PREÇO UNITÁRIO	TOTAL	
10169	AÇO CA-60	SEINFRA	KG	5,27000000	8,2800	43,6356
10103	ARAME RECOZIDO N.18 BWG	SEINFRA	KG	0,09000000	10,0500	0,9045
10109	AREIA MEDIA	SEINFRA	M3	0,03300000	67,5000	2,2275
10280	BRITA	SEINFRA	M3	0,04000000	76,1900	3,0476
10529	CHAPA COMPENSADO RESINADO 12MM (1.10 X 2.20M)	SEINFRA	M2	0,40000000	30,3300	12,1320
10805	CIMENTO PORTLAND	SEINFRA	KG	16,00000000	0,5600	8,9600
11916	TABUA DE 1" DE 3A. - L = 30cm	SEINFRA	M	0,12000000	10,0100	1,2012
TOTAL Material:					72,1084	

Mão de Obra	FONTE	UNID	COEFICIENTE	PREÇO UNITÁRIO	TOTAL	
10040	AJUDANTE DE ARMADOR/FERREIRO	SEINFRA	H	0,46000000	16,7700	7,7142
10041	AJUDANTE DE CARPINTEIRO	SEINFRA	H	2,42000000	16,7700	40,5834
10121	ARMADOR/FERREIRO	SEINFRA	H	0,46000000	20,7700	9,5542
10498	CARPINTEIRO	SEINFRA	H	2,42000000	20,7700	50,2634
12391	PEDREIRO	SEINFRA	H	0,30000000	20,7700	6,2310
12543	SERVENTE	SEINFRA	H	0,80000000	15,5500	12,4400
TOTAL Mão de Obra:					126,7862	

VALOR COM ENCARGOS:	198,89
VALOR BDI (28.35%):	56,39
VALOR COM BDI:	255,28

86906 - TORNEIRA CROMADA DE MESA, 1/2 OU 3/4, PARA LAVATORIO, PADRAO POPULAR - FORNECIMENTO E INSTALAÇÃO. AF_01/2020 (UN)						
Material	FONTE	UNID	COEFICIENTE	PREÇO UNITÁRIO	TOTAL	
00003146	FITA VEDA ROSCA EM ROLOS DE 18 MM X 10 M (L X C)	SINAPI	UN	0,02100000	3,80	0,07
00013415	TORNEIRA DE MESA/BANCADA, PARA LAVATORIO, FIXA, METALICA CROMADA, PADRAO POPULAR, 1/2 " OU 3/4 " (REF 1193)	SINAPI	UN	1,00000000	64,73	64,73
TOTAL Material:					64,80	

Mão de Obra com Encargos Complementares	FONTE	UNID	COEFICIENTE	PREÇO UNITÁRIO	TOTAL
Alexandre Leandro Frutuoso					

Engenheiro Civil
RNP 05417456-2



RELATÓRIO ANALÍTICO - COMPOSIÇÕES DE CUSTOS

339



OBRA:	REFORMA DE 3 SALAS DE AULA, REFORMA DA QUADRA E REFORMA PISO DO PAVILHÃO DO REFEITÓRIO	DATA : 04/01/2023	BDI : 28,35%			
LOCAL:	ESCOLA MOREIRA CAMPOS	FORTE	VERSÃO	HORA	MES	REF.
ENDEREÇO:	RUA ADERALDO MANO, CENTRO, SENADOR POMPEU-CE	SEINFRA	027,1 COM DESONERAÇÃO	83,85%	47,76%	05/2021
CLIENTE:	PREFEITURA MUNICIPAL DE SENADOR POMPEU	SINAPI	2022/12 COM DESONERAÇÃO	84,44%	47,48%	02/2023
		Composição	PRÓPRIA	0,00%	0,00%	

88267	ENCANADOR OU BOMBEIRO HIDRÁULICO COM ENCARGOS COMPLEMENTARES	SINAPI	H	0,09600000	22,72	2,18
88316	SERVENTE COM ENCARGOS COMPLEMENTARES	SINAPI	H	0,03030000	17,83	0,54
					TOTAL Mão de Obra com Encargos Complementares:	2,72
					VALOR COM ENCARGOS:	67,52
					VALOR BDI (28,35%):	19,14
					VALOR COM BDI:	86,66

COMP.ADM - ADMINISTRAÇÃO DE OBRAS (%)

Não Oficial	FORTE	UNID	COEFICIENTE	PREÇO UNITÁRIO	TOTAL
COMP.ADM ADMINISTRAÇÃO DE OBRAS	null	%	1,00000000	65,79	65,79
TOTAL Não Oficial:					65,79

VALOR COM ENCARGOS:	65,79
VALOR BDI (28,35%):	18,65
VALOR COM BDI:	84,44

Alexandre Leandro *[Assinatura]*
 Engenheiro Civil
 RNP 064217200

[Assinatura]

340
4

OBRA: REFORMA DE 3 SALAS DE AULA, REFORMA DA QUADRA E REFORMA PISO DO PAVILHÃO DO REFEITÓRIO

SERVIÇO: **ADMINISTRAÇÃO LOCAL DA OBRA - ENCARGOS (47,76%) INCORPORADOS NO PREÇO UNITÁRIO**

UNIDADE: %



Código	Descrição	Unidade	Coefficiente	Preço	Total
18590	ENCARREGADO GERAL/MESTRE DE OBRA	HxMÊS	0,25	5.868,92	1.467,23
18584	ENGENHEIRO JÚNIOR	HxMÊS	0,05	14.514,46	725,72
TOTAL SIMPLES					2.192,95
TOTAL PARA 3 MESES					6.578,85
FRAÇÃO DE 100%					65,79
BDI: 28,35%					18,65
TOTAL GERAL					84,44

Alexandre Leandro Frutuoso
Engenheiro Civil
RNP 067117456-2



305-2020
341
m

RELATÓRIO FOTOGRÁFICO - E.E.F. MOREIRA CAMPOS



Figura 1 - SALA 03



Figura 2 - PISO SALA 03

Alexandre Leandro Frutuoso
Engenheiro Civil
RNP 061/17456-2

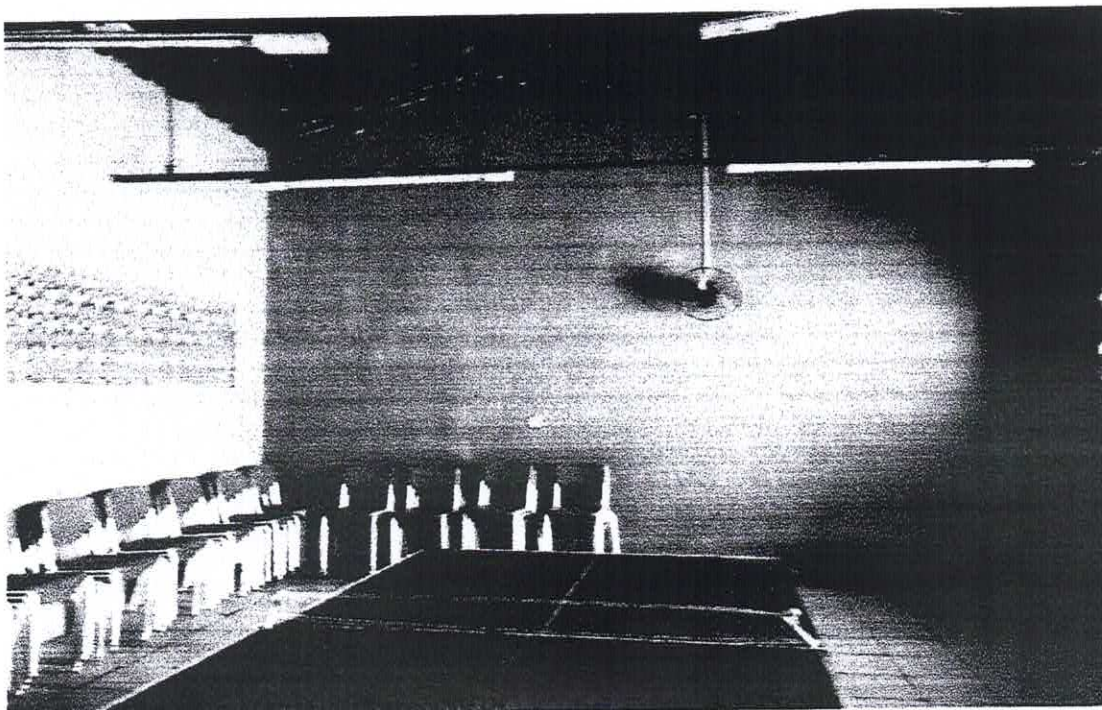

348
m

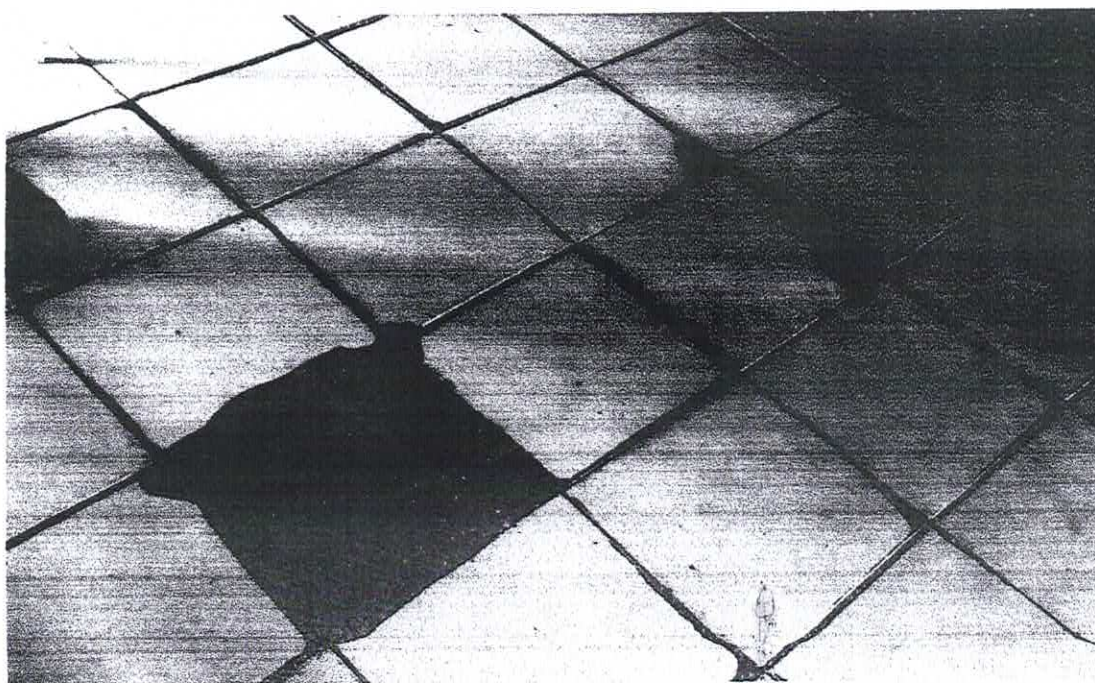
RELATÓRIO FOTOGRÁFICO - E.E.F. MOREIRA CAMPOS



Figura 3 - SALA 08



Figura 4 - PISO SALA 08

Alexandre Leandro Frutuoso
Engenheiro Civil
RNP 06147456-2

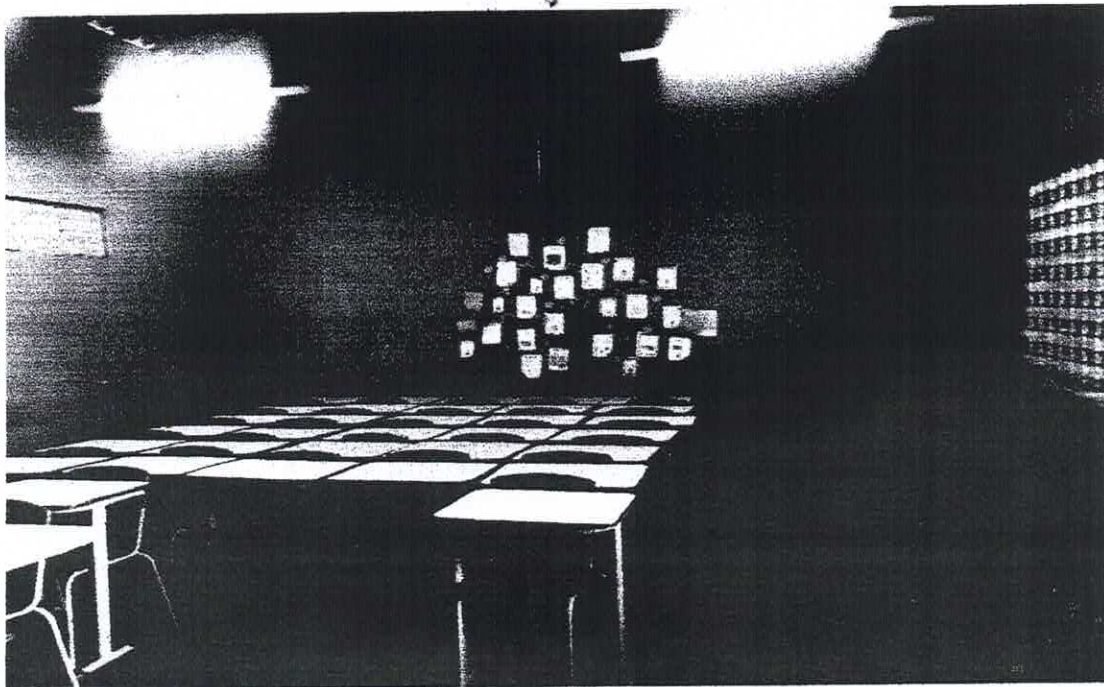
348



343
M

RELATÓRIO FOTOGRÁFICO - E.E.F. MOREIRA CAMPOS



Figura 5 - SALA 07



Figura 6 - PISO SALA 07

Alexandre Leandro Frutuoso
Engenheiro Civil
RNO 051.47458-2

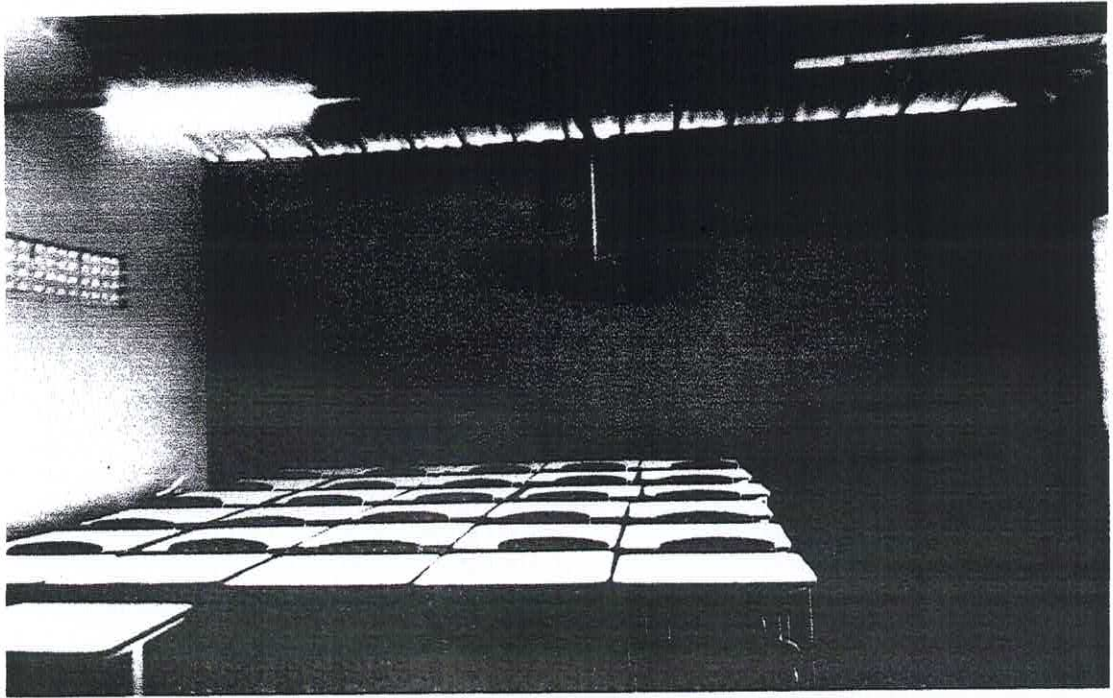

344
61

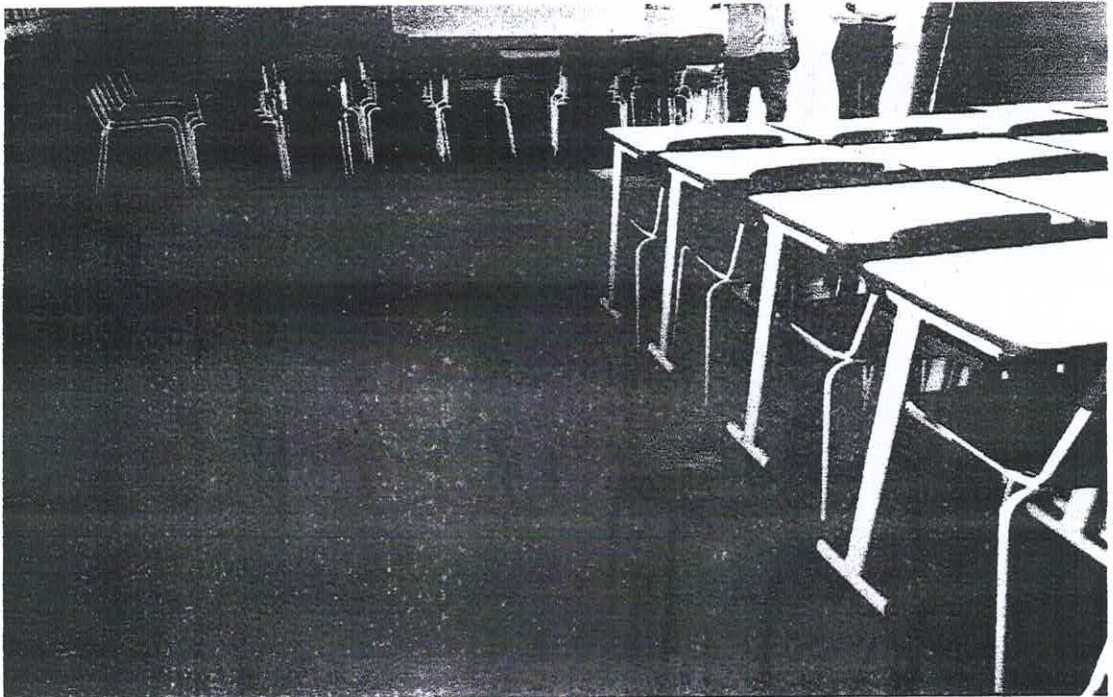
RELATÓRIO FOTOGRÁFICO - E.E.F. MOREIRA CAMPOS



Figura 7 - QUADRA



Figura 8 - QUADRA

Alexandre Leandro Frutuoso
Engenheiro Civil
RNP 061417458-2

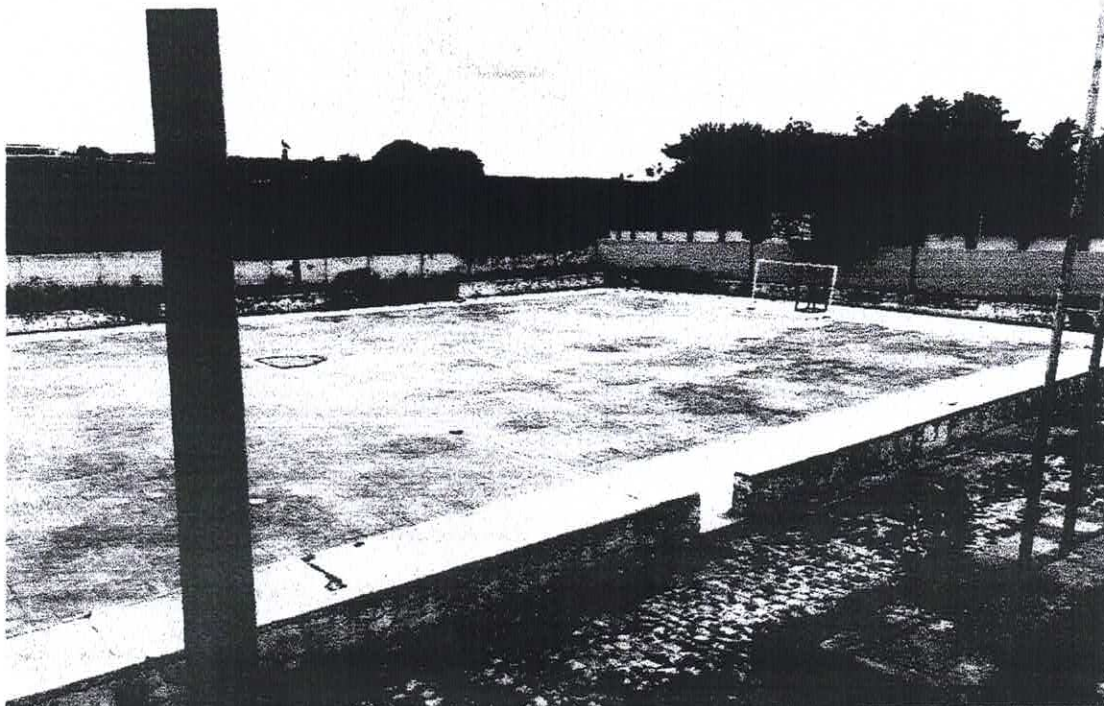

345
M

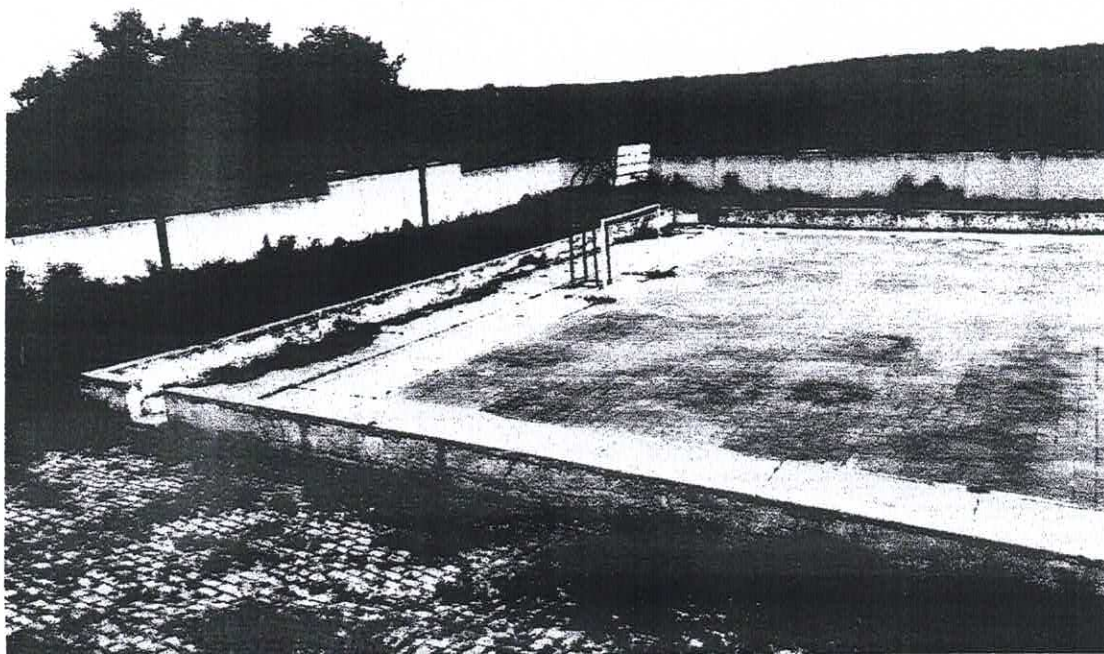
RELATÓRIO FOTOGRÁFICO - E.E.F. MOREIRA CAMPOS



Figura 9 – PISO REFEITÓRIO



Figura 10 – PISO REFEITÓRIO

Alexandre Leandro Frutuoso
Engenheiro Civil
RND 061417456-2

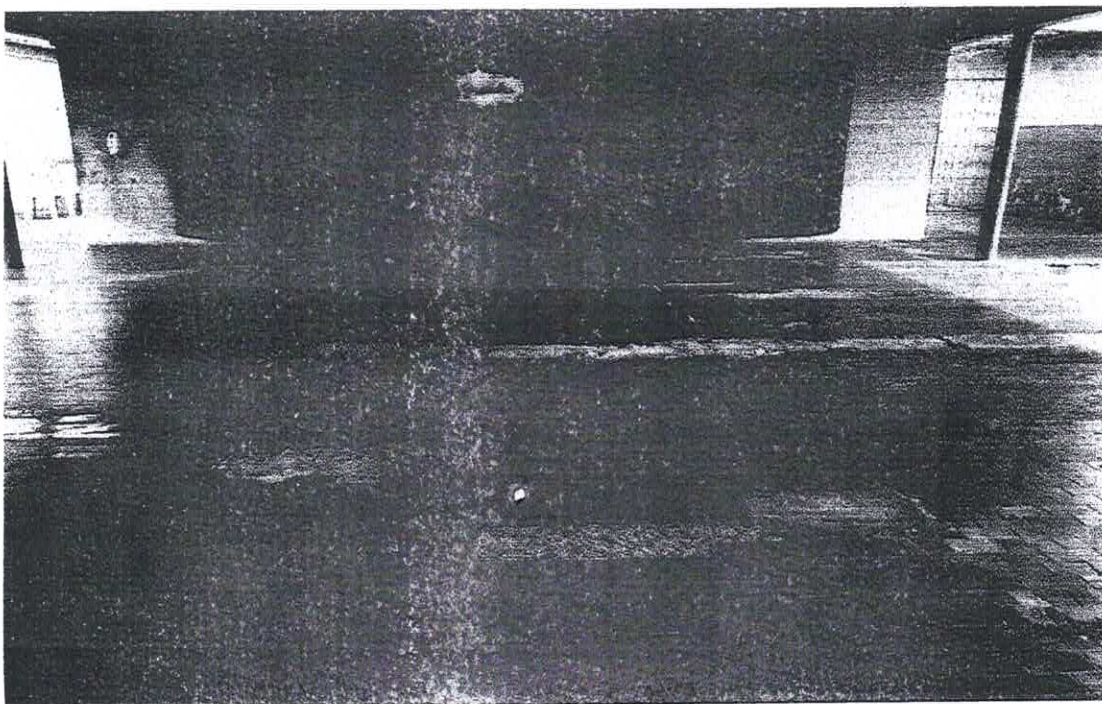

346
61

RELATÓRIO FOTOGRÁFICO - E.E.F. MOREIRA CAMPOS



Figura 11 - PISO CIRCULAÇÃO



Figura 12 - PISO CIRCULAÇÃO

Alexandre Leandro Frutuoso
Engenheiro Civil
RNP 0615/17456-2

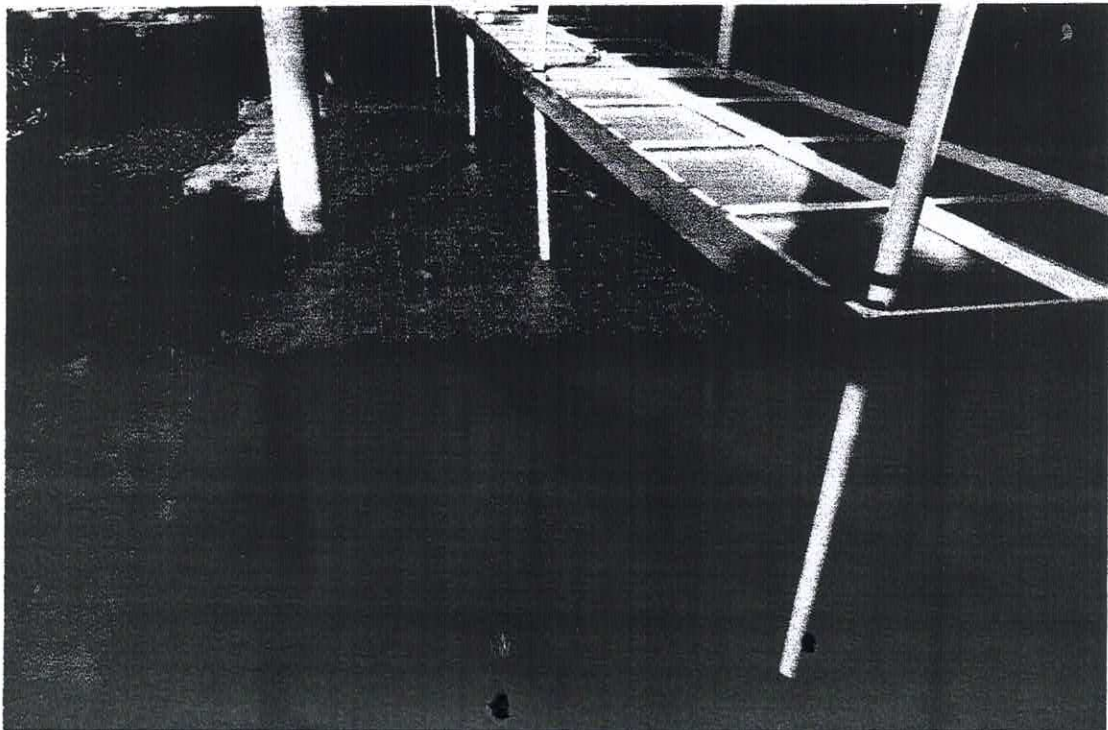

347
FIS 64
RUBRICA

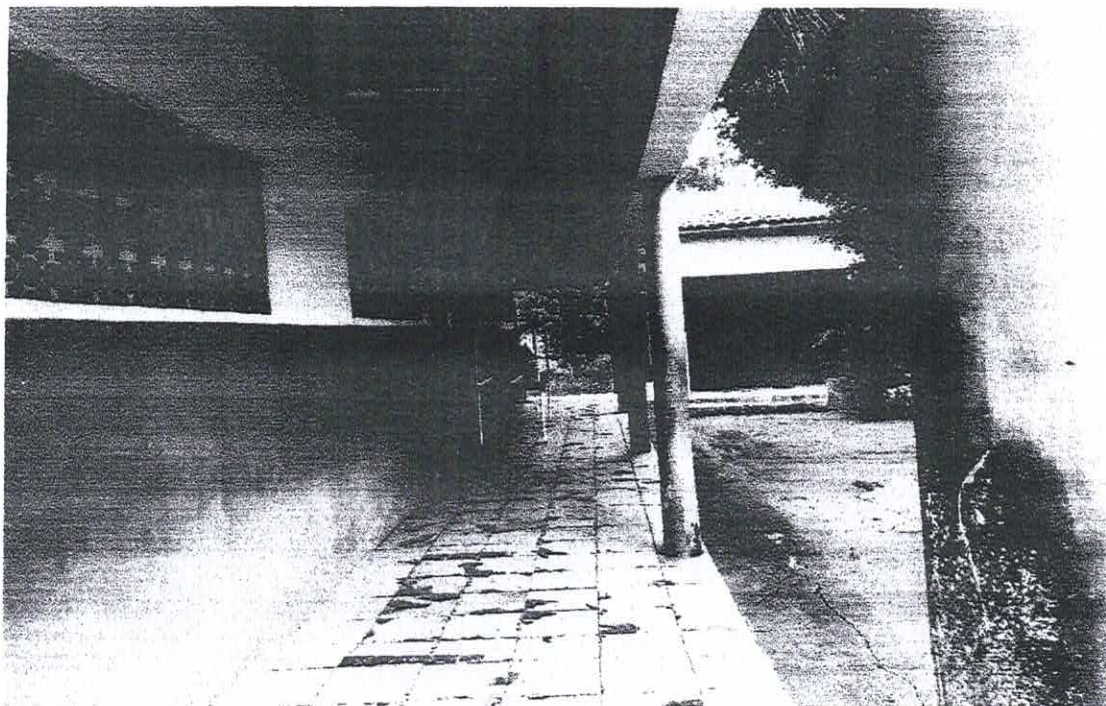
RELATÓRIO FOTOGRÁFICO - E.E.F. MOREIRA CAMPOS



Figura 13 – LOCAL DE COBERTA E FECHAMENTO C/COBOGÓ



Figura 14 – LOCAL DE FECHAMENTO C/ALVENARIA E PORTÃO DE FERRO

Alexandre Leandro Frutuoso
Engenheiro Civil
RNP 06167456-2

TABELA DE ESQUADRIAS

ESQ	TIPO	CATEGORIA	ALTEURA	MATERIAL	QTD	AREA (M ²)
J1	Janela - nova	50	210	Alumínio	5	1,20
J2	Janela - nova	50	210	Alumínio	5	1,20
CB1	Cabogó - novo	20.000	80.000	Alumínio e vidro	1	2,30
CB2	Cabogó - novo	20.000	80.000	Alumínio e vidro	1	2,30
CB3	Cabogó - novo	20.000	80.000	Alumínio e vidro	1	2,30
CB4	Cabogó - novo	20.000	80.000	Alumínio e vidro	1	2,30
CB5	Cabogó - novo	20.000	80.000	Alumínio e vidro	1	2,30
CB6	Cabogó - novo	20.000	80.000	Alumínio e vidro	1	2,30
CB7	Cabogó - novo	20.000	80.000	Alumínio e vidro	1	2,30
CB8	Cabogó - novo	20.000	80.000	Alumínio e vidro	1	2,30
CB9	Cabogó - novo	20.000	80.000	Alumínio e vidro	1	2,30
CB10	Cabogó - novo	20.000	80.000	Alumínio e vidro	1	2,30
CB11	Cabogó - novo	20.000	80.000	Alumínio e vidro	1	2,30
CB12	Cabogó - novo	20.000	80.000	Alumínio e vidro	1	2,30
CB13	Cabogó - novo	20.000	80.000	Alumínio e vidro	1	2,30
CB14	Cabogó - novo	20.000	80.000	Alumínio e vidro	1	2,30
CB15	Cabogó - novo	20.000	80.000	Alumínio e vidro	1	2,30
CB16	Cabogó - novo	20.000	80.000	Alumínio e vidro	1	2,30
CB17	Cabogó - novo	20.000	80.000	Alumínio e vidro	1	2,30
CB18	Cabogó - novo	20.000	80.000	Alumínio e vidro	1	2,30
CB19	Cabogó - novo	20.000	80.000	Alumínio e vidro	1	2,30
CB20	Cabogó - novo	20.000	80.000	Alumínio e vidro	1	2,30
CB21	Cabogó - novo	20.000	80.000	Alumínio e vidro	1	2,30
CB22	Cabogó - novo	20.000	80.000	Alumínio e vidro	1	2,30
CB23	Cabogó - novo	20.000	80.000	Alumínio e vidro	1	2,30
CB24	Cabogó - novo	20.000	80.000	Alumínio e vidro	1	2,30
CB25	Cabogó - novo	20.000	80.000	Alumínio e vidro	1	2,30
CB26	Cabogó - novo	20.000	80.000	Alumínio e vidro	1	2,30
CB27	Cabogó - novo	20.000	80.000	Alumínio e vidro	1	2,30
CB28	Cabogó - novo	20.000	80.000	Alumínio e vidro	1	2,30
CB29	Cabogó - novo	20.000	80.000	Alumínio e vidro	1	2,30
CB30	Cabogó - novo	20.000	80.000	Alumínio e vidro	1	2,30
CB31	Cabogó - novo	20.000	80.000	Alumínio e vidro	1	2,30
CB32	Cabogó - novo	20.000	80.000	Alumínio e vidro	1	2,30
CB33	Cabogó - novo	20.000	80.000	Alumínio e vidro	1	2,30
CB34	Cabogó - novo	20.000	80.000	Alumínio e vidro	1	2,30
CB35	Cabogó - novo	20.000	80.000	Alumínio e vidro	1	2,30
CB36	Cabogó - novo	20.000	80.000	Alumínio e vidro	1	2,30
CB37	Cabogó - novo	20.000	80.000	Alumínio e vidro	1	2,30
CB38	Cabogó - novo	20.000	80.000	Alumínio e vidro	1	2,30
CB39	Cabogó - novo	20.000	80.000	Alumínio e vidro	1	2,30
CB40	Cabogó - novo	20.000	80.000	Alumínio e vidro	1	2,30
CB41	Cabogó - novo	20.000	80.000	Alumínio e vidro	1	2,30
CB42	Cabogó - novo	20.000	80.000	Alumínio e vidro	1	2,30
CB43	Cabogó - novo	20.000	80.000	Alumínio e vidro	1	2,30
CB44	Cabogó - novo	20.000	80.000	Alumínio e vidro	1	2,30
CB45	Cabogó - novo	20.000	80.000	Alumínio e vidro	1	2,30
CB46	Cabogó - novo	20.000	80.000	Alumínio e vidro	1	2,30
CB47	Cabogó - novo	20.000	80.000	Alumínio e vidro	1	2,30
CB48	Cabogó - novo	20.000	80.000	Alumínio e vidro	1	2,30
CB49	Cabogó - novo	20.000	80.000	Alumínio e vidro	1	2,30
CB50	Cabogó - novo	20.000	80.000	Alumínio e vidro	1	2,30

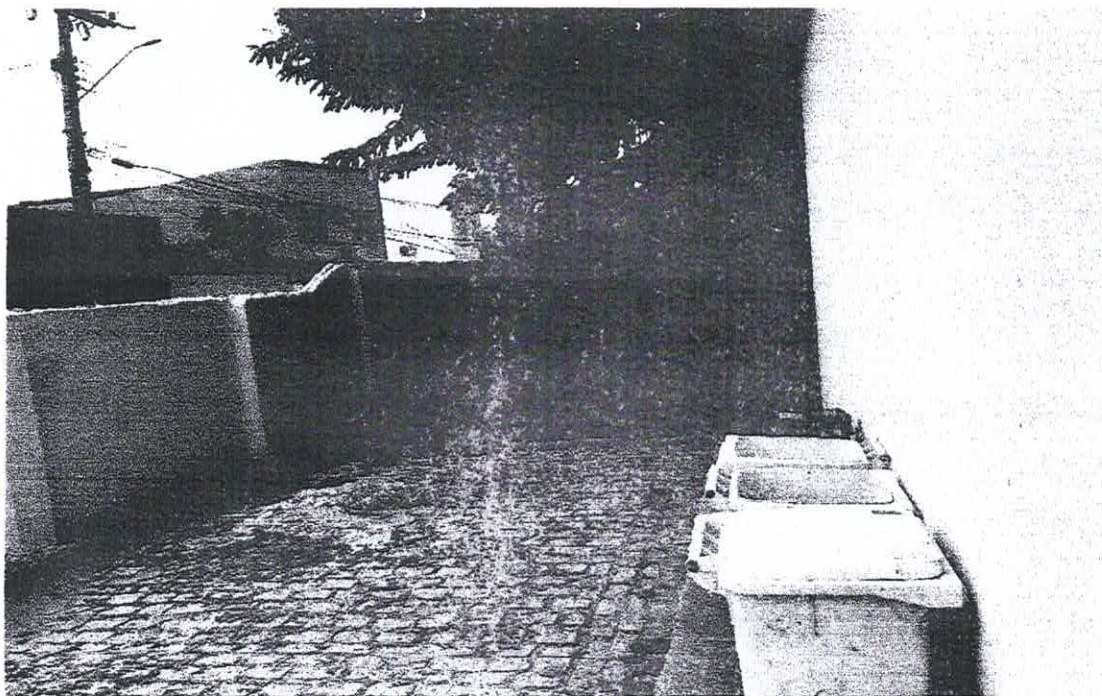
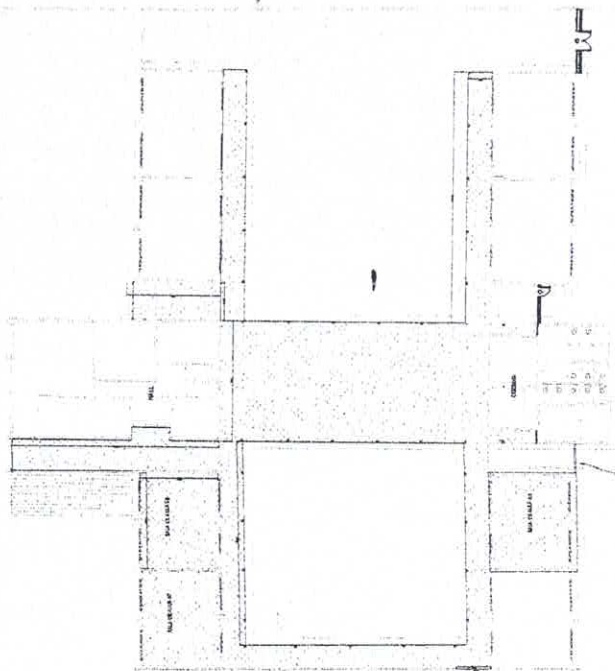

PLANTA BAIXA EXISTENTE - SALA DE ESCOLA

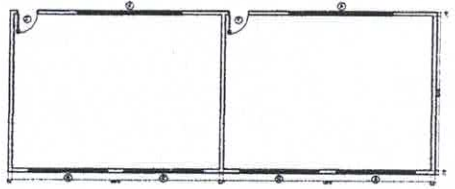
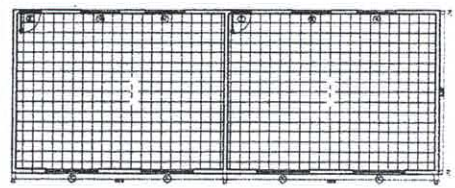
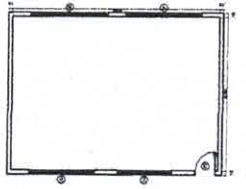
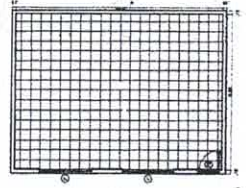

PLANTA BAIXA PROPOSTA - SALA DE ESCOLA

PLANTA BAIXA EXISTENTE - SALA DE ESCOLA

REVESTIMENTO DE PISO

- 1 - PISO CERÂMICO RETANGULAR TERRACOTA (TIPO TUDOLINHO)
- 2 - PISO CERÂMICO BRANCO 30X30
- 3 - PISO CERÂMICO ESMALTADO RETIFICADA C/ ARG. PRE-FABRICADA ACIMA DE 30x30 cm (900 cm²) - PE-5/PE-4 - P/ PAREDE h = 1,50

REVESTIMENTO DE PAREDE

- 1 - REVESTIMENTO CERÂMICO BRANCO 15X15 até h=1,50
- 2 - PINTURA SEM EMASSAMENTO
- 3 - PINTURA LATEX DUAS DEMAS COM EMASSAMENTO EM PAREDES INTERNAS S/MASSA
- 4 - REVESTIMENTO CERÂMICO ESMALTADO RETIFICADA C/ ARG. PRE-FABRICADA ACIMA DE 30x30cm (900cm²) - PE-5/PE-4 - P/ PAREDE h = 1,50

REVESTIMENTO DE TÔRRO

- 1 - LAJE REBOCADA E PINTADA NA COR BRANCA
- 2 - ZELHA APARENTE
- 3 - TÔRRO PVC - FRISADO

TABELA DE ESQUADRIAS



Alexandre Leaning Frutuoso
Engenheiro Civil
RNP 06/17458-2

ITEM	DESCRIÇÃO	UNID.	QTD.	VALOR UNIT.	VALOR TOTAL
1	REVESTIMENTO DE PISO	M ²			
2	REVESTIMENTO DE PAREDE	M ²			
3	REVESTIMENTO DE TÔRRO	M ²			



Anotação de Responsabilidade Técnica - ART
Lei nº 6.496, de 7 de dezembro de 1977

CREA-CE

ART OBRA / SERVIÇO
Nº CE20231153980

Conselho Regional de Engenharia e Agronomia do Ceará

COMPLEMENTAR à
CE20210844418

1. Responsável Técnico

ALEXANDRE LEANDRO FRUTUOSO

Título profissional: **ENGENHEIRO CIVIL, PÓS-GRADUAÇÃO EM AVALIAÇÕES E PERÍCIAS DE ENGENHARIA**

RNP: 0614174562

Registro: 55822CE

Empresa contratada: **WU CONSTRUÇÕES E SERVIÇOS LTDA**

Registro: 0000405612-CE

2. Dados do Contrato

Contratante: **PREFEITURA MUNICIPAL DE SENADOR POMPEU**

CPF/CNPJ: 07.728.421/0001-82

AVENIDA FRANCISCO FRANÇA CAMBRAIA

Nº: S/N

Complemento:

Bairro: **CENTRO**

Cidade: **Senador Pompeu**

UF: **CE**

CEP: **63600000**

Contrato: **SI-TP002/2021-01**

Celebrado em: **25/03/2021**

Valor: **R\$ 11.800,00**

Tipo de contratante: **Pessoa Jurídica de Direito Público**

Ação Institucional: **NENHUMA - NÃO OPTANTE**

3. Dados da Obra/Serviço

RUA RUA ADERALDO MANO

Nº: S/N

Complemento:

Bairro: **CENTRO**

Cidade: **SENADOR POMPEU**

UF: **CE**

CEP: **63600000**

Data de Início: **04/01/2023**

Previsão de término: **07/02/2023**

Coordenadas Geográficas: **05°35'32.22"S, 39°22'25.53"W**

Finalidade: **SEM DEFINIÇÃO**

Código: **Não Especificado**

Proprietário: **PREFEITURA MUNICIPAL DE SENADOR POMPEU**

CPF/CNPJ: 07.728.421/0001-82

4. Atividade Técnica

14 - Elaboração

80 - Projeto > CONSTRUÇÃO CIVIL > EDIFICAÇÕES > DE REFORMA DE EDIFICAÇÃO > #1.1.2.1 - DE ALVENARIA

Quantidade

Unidade

592,16

m2

35 - Elaboração de orçamento > CONSTRUÇÃO CIVIL > EDIFICAÇÕES > DE REFORMA DE EDIFICAÇÃO > #1.1.2.1 - DE ALVENARIA

592,16

m2

Após a conclusão das atividades técnicas o profissional deve proceder a baixa desta ART

5. Observações

PROJETO E ORÇAMENTO DA REFORMA DE 3 SALAS DE AULA, REFORMA DA QUADRA E REFORMA PISO DO PAVILHÃO DO REFEITÓRIO DA ESCOLA MOREIRA CAMPOS EM SENADOR POMPEU/CE

6. Declarações

- Declaro que estou cumprindo as regras de acessibilidade previstas nas normas técnicas da ABNT, na legislação específica e no decreto n. 5296/2004.

7. Entidade de Classe

SINDICATO DOS ENGENHEIROS NO ESTADO DO CEARÁ (SENGE-CE)

8. Assinaturas

Declaro serem verdadeiras as informações acima

Alexandre Leandro Frutuoso
ALEXANDRE LEANDRO FRUTUOSO - CPF: 039.453.983-47

Local

data

PREFEITURA MUNICIPAL DE SENADOR POMPEU - CNPJ:
07.728.421/0001-82

9. Informações

* A ART é válida somente quando quitada, mediante apresentação do comprovante do pagamento ou conferência no site do Crea.
* O comprovante de pagamento deverá ser apensado para comprovação de quitação

10. Valor

Valor da ART: **R\$ 96,62**

Registrada em: **07/02/2023**

Valor pago: **R\$ 96,62**

Nosso Número: **8215935950**

A autenticidade desta ART pode ser verificada em: <https://crea-ce.sitac.com.br/publico/>, com a chave: Ada20
Impresso em: 07/02/2023 às 14:05:10 por: ip: 200.25.37.76

www.creace.org.br
Tel: (85) 3453-5800

faleconosco@creace.org.br
Fax: (85) 3453-5804

CREA-CE
Conselho Regional de Engenharia
e Agronomia do Ceará



Handwritten signature



Estado do Ceará
Prefeitura Municipal de Senador Pompeu



(PAPEL TIMBRADO DA PROPONENTE)

ANEXO II – MODELO DE APRESENTAÇÃO DE CARTA-PROPOSTA

Local e data

À
Prefeitura Municipal de Senador Pompeu
Comissão Permanente de Licitação

REF.: TOMADA DE PREÇOS N° SE-TP004/2023

Prezados(as) Senhores(as),

Apresentamos a V. Sas., nossa proposta para o objeto do Edital de TOMADA DE PREÇOS N° SE-TP004/2023, cujo objeto é a **CONTRATAÇÃO DE EMPRESA ESPECIALIZADA PARA SERVIÇOS DE REFORMA DE 3 SALAS DE AULA, REFORMA DA QUADRA E REFORMA DO PISO DO PAVILHÃO DO REFEITÓRIO DA ESCOLA MOREIRA CAMPOS, LOCALIZADA NA SEDE, PARA ATENDER AS NECESSIDADES DA SECRETARIA DE EDUCAÇÃO, CULTURA E DESPORTO, DO MUNICÍPIO DE SENADOR POMPEU-CE**, conforme projeto anexo, parte integrante deste processo., pelo preço global de R\$ _____ (_____), com prazo de execução de 90 (noventa) dias.

Caso nos seja adjudicado o objeto da presente licitação, nos comprometemos a assinar o contrato no prazo determinado no documento de convocação, indicando para esse fim o(a) Sr(a). _____, portador(a) da carteira de identidade n°. _____ e CPF n° _____, como representante legal desta empresa.

Informamos que o prazo de validade da nossa proposta é de **60 (sessenta) dias** corridos, a contar da data da abertura da licitação.

Finalizando, declaramos que assumimos inteira responsabilidade pela execução dos serviços objeto deste Edital e que serão executados conforme exigência editalícia e contratual, e que serão iniciados dentro do prazo de até 10 (dez) dias consecutivos, contados a partir da data de recebimento da Ordem de Serviço.

Atenciosamente,

Carimbo da Empresa e assinatura do(a) representante.



351
M

ANEXO III (pág. 01)

MODELO DE PLANILHA ORÇAMENTÁRIA

TOMADA DE PREÇOS Nº SE-TP004/2023

OBJETO: CONTRATAÇÃO DE EMPRESA ESPECIALIZADA PARA SERVIÇOS DE REFORMA DE 3 SALAS DE AULA, REFORMA DA QUADRA E REFORMA DO PISO DO PAVILHÃO DO REFEITÓRIO DA ESCOLA MOREIRA CAMPOS, LOCALIZADA NA SEDE, PARA ATENDER AS NECESSIDADES DA SECRETARIA DE EDUCAÇÃO, CULTURA E DESPORTO, DO MUNICÍPIO DE SENADOR POMPEU-CE, conforme projeto anexo, parte integrante deste processo.

01. PLANILHA ORÇAMENTÁRIA:

ITEM	ESPECIFICAÇÃO	QTDE	UNID	VALOR	
				UNITÁRIO	TOTAL
VALOR GLOBAL					

02. FONTE UTILIZADA PARA COMPOSIÇÃO DOS PREÇOS: _____

03. PECENTUAL DE BDI: ____% (_____).

_____, ____ de _____ de 2023.

Carimbo da Empresa e assinatura do(a) representante.



ANEXO III (pág. 02)

MODELO CRONOGRAMA FÍSICO-FINANCEIRO
LOTE _____

ITEM	DISCRIMINAÇÃO	VALOR	MÊS 1		MÊS N	
			%	VALOR	%	VALOR
	TOTAL GERAL					
	ACUMULADOS					

357
m



ANEXO IV – MINUTA DO CONTRATO

CONTRATO Nº _____

TERMO DE CONTRATO QUE ENTRE SI FAZEM A PREFEITURA MUNICIPAL DE SENADOR POMPEU, ATRAVÉS DA SECRETARIA DE EDUCAÇÃO, CULTURA E DESPORTO, COM A EMPRESA _____, PARA O FIM QUE A SEGUIR SE DECLARA:

O MUNICÍPIO DE SENADOR POMPEU, pessoa jurídica de direito público interno, com sede na Avenida Francisco França Cambraia, s/n, Centro, Senador Pompeu/CE, inscrito no CNPJ/MF sob o nº 07.728.421/0001-82, através da Secretaria de EDUCAÇÃO, CULTURA E DESPORTO, representada por seu Ordenador de Despesas, Sra. _____, firmado, doravante denominado de CONTRATANTE e, do outro lado, a empresa, _____ com endereço à _____ em _____, Estado do _____, inscrito no CNPJ sob o nº _____, representada por _____, portador(a) do CPF nº _____, ao fim assinado(a), doravante denominada de CONTRATADA, de acordo com o Edital de TOMADA DE PREÇOS nº SE-TP004/2023, Processo nº SE-TP004/2023, em conformidade com o que preceitua a Lei Federal nº 8.666/93 e suas alterações posteriores, sujeitando-se os contratantes às suas normas e às cláusulas e condições a seguir ajustadas:

CLAÚSULA PRIMEIRA - DA FUNDAMENTAÇÃO LEGAL

1.1-Fundamenta-se este contrato na TOMADA DE PREÇOS nº SE-TP004/2023, na Lei nº 8.666/93 e suas alterações posteriores e na proposta de preços da CONTRATADA.

CLAÚSULA SEGUNDA - DO OBJETO

2.1-O presente contrato tem por objeto a **CONTRATAÇÃO DE EMPRESA ESPECIALIZADA PARA SERVIÇOS DE REFORMA DE 3 SALAS DE AULA, REFORMA DA QUADRA E REFORMA DO PISO DO PAVILHÃO DO REFEITÓRIO DA ESCOLA MOREIRA CAMPOS, LOCALIZADA NA SEDE, PARA ATENDER AS NECESSIDADES DA SECRETARIA DE EDUCAÇÃO, CULTURA E DESPORTO, DO MUNICÍPIO DE SENADOR POMPEU-CE**, conforme projeto anexo, parte integrante deste processo, conforme projetos em anexo e especificações constantes da proposta de preços da CONTRATADA, parte integrante deste processo.

CLAÚSULA TERCEIRA - DO VALOR E DA DURAÇÃO DO CONTRATO

3.1-A CONTRATANTE pagará à CONTRATADA, pela execução do objeto deste contrato o valor global de R\$ _____ (_____).

3.2-O contrato terá um prazo de vigência de _____ a partir da data da assinatura, podendo ser prorrogado nos casos e formas previstos na Lei nº 8.666, de 21 de junho de 1993 e alterações posteriores.

CLAÚSULA QUARTA - DAS CONDIÇÕES DE PAGAMENTO

4.1-A fatura relativa aos serviços efetivamente prestados deverá ser apresentada à Secretaria de EDUCAÇÃO, CULTURA E DESPORTO, até o 10º (décimo) dia útil do mês subsequente à realização dos serviços, para fins de conferência e atestação da execução dos serviços.

4.2-A fatura constará dos serviços efetivamente prestados no período de cada mês civil, de acordo com o quantitativo efetivamente realizado no mês, cujo valor será apurado através de medição;

4.3-Caso a medição seja aprovada pela Secretaria de EDUCAÇÃO, CULTURA E DESPORTO, o pagamento será efetuado até o 30º (trigésimo) dia após o protocolo da fatura pelo(a) CONTRATADO(A), junto ao setor competente da Prefeitura Municipal de Senador Pompeu.

CLAÚSULA QUINTA - DO REAJUSTAMENTO DE PREÇO

5.1-Os preços são firmes e irrevogáveis pelo período de 12 (doze) dias, a contar da data da apresentação da proposta. Caso o prazo exceda a 12 (doze) meses, os preços contratuais poderão ser reajustados, tomando-se por base a data da apresentação da proposta, com base no INCC – Índice Nacional da Construção Civil ou outro equivalente que venha a substituí-lo, caso este seja extinto.

CLAÚSULA SEXTA - DA FONTE DE RECURSOS

353
lw
SAB



354
u

6.1-As despesas decorrentes da contratação correrão por conta da dotação orçamentária nº 0803.12.361.0013.1.032, elemento de despesa nº 4.4.90.51.00. SUBELEMENTO: 4.4.90.51.99 – FONTE DE RECURSOS 1540000000 (Transferências do FUNDEB-imposto 30%).

CLÁUSULA SÉTIMA - DAS ALTERAÇÕES CONTRATUAIS

7.1-A CONTRATADA fica obrigada a aceitar, nas mesmas condições contratuais, acréscimos ou supressões no quantitativo do objeto contratado, até o limite de 25% (vinte e cinco por cento) do valor inicial atualizado do Contrato, conforme o disposto no § 1º, art. 65, da Lei nº 8.666/93 e suas alterações posteriores.

CLÁUSULA OITAVA - DOS PRAZOS

8.1-Os serviços objeto desta licitação deverão ser executados e concluídos no prazo de 90 (noventa) dias, contados a partir do recebimento da ordem de serviço, podendo ser prorrogado nos termos da Lei 8.666/93 e suas alterações.

8.2-Os pedidos de prorrogação deverão se fazer acompanhar de um relatório circunstanciado e do novo cronograma físico-financeiro adaptado às novas condições propostas. Esses pedidos serão analisados e julgados pela fiscalização da Secretaria de EDUCAÇÃO, CULTURA E DESPORTO da Prefeitura Municipal de Senador Pompeu.

8.3-Os pedidos de prorrogação de prazos serão dirigidos a Secretaria de EDUCAÇÃO, CULTURA E DESPORTO, até 10 (dez) dias antes da data do término do prazo contratual.

8.4-Os atrasos ocasionados por motivo de força maior ou caso fortuito, desde que notificados no prazo de 48 (quarenta e oito) horas e aceitos Secretaria de EDUCAÇÃO, CULTURA E DESPORTO da Prefeitura Municipal de Senador Pompeu, não serão considerados como inadimplemento contratual.

CLÁUSULA NONA - DAS OBRIGAÇÕES DA CONTRATANTE

9.1-A Contratante se obriga a proporcionar à Contratada todas as condições necessárias ao pleno cumprimento das obrigações decorrentes do Termo Contratual, consoante estabelece a Lei nº 8.666/93 e suas alterações posteriores;

9.2-Fiscalizar e acompanhar a execução do objeto contratual;

9.3-Comunicar à Contratada toda e qualquer ocorrência relacionada com a execução do objeto contratual, diligenciando nos casos que exigem providências corretivas;

9.4-Providenciar os pagamentos à Contratada à vista das Notas Fiscais /Faturas devidamente atestadas pelo Setor Competente.

CLÁUSULA DÉCIMA - DAS OBRIGAÇÕES DA CONTRATADA

10.1-Executar o objeto do Contrato de conformidade com as condições e prazos estabelecidos nesta TOMADA DE PREÇOS, no Termo Contratual e na proposta vencedora do certame;

10.2-Manter durante toda a execução do objeto contratual, em compatibilidade com as obrigações assumidas, todas as condições de habilitação e qualificação exigidas na Lei de Licitações;

10.3-Utilizar profissionais devidamente habilitados;

10.4-Substituir os profissionais nos casos de impedimentos fortuitos, de maneira que não se prejudiquem o bom andamento e a boa prestação dos serviços;

10.5-Facilitar a ação da fiscalização na inspeção dos serviços, prestando, prontamente, os esclarecimentos que forem solicitados pela CONTRATANTE;

10.6-Responder perante a Prefeitura Municipal de Senador Pompeu, mesmo no caso de ausência ou omissão da fiscalização, indenizando-a devidamente por quaisquer atos ou fatos lesivos aos seus interesses, que possam interferir na execução do contrato, quer sejam eles praticados por empregados, prepostos ou mandatários seus. A responsabilidade se estenderá a danos causados a terceiros, devendo a CONTRATADA adotar medidas preventivas contra esses danos, com fiel observância das normas emanadas das autoridades competentes e das disposições legais vigentes;

10.7-Responder, perante as leis vigentes, pelo sigilo dos documentos manuseados, sendo que a CONTRATADA não deverá, mesmo após o término do contrato, sem consentimento prévio, por escrito, da CONTRATANTE, fazer uso de quaisquer documentos ou informações especificadas no parágrafo anterior, a não ser para fins de execução do contrato;

10.8-Providenciar a imediata correção das deficiências e/ou irregularidades apontadas pela CONTRATANTE;

10.9-Pagar seus empregados no prazo previsto em lei, sendo, também, de sua responsabilidade o pagamento de todos os tributos que, direta ou indiretamente, incidam sobre a prestação dos serviços contratados inclusive as contribuições previdenciárias fiscais e parafiscais, FGTS, PIS, emolumentos, seguros de acidentes de trabalho, etc, ficando excluída qualquer solidariedade da Prefeitura Municipal de Senador Pompeu por eventuais autuações administrativas e/ou judiciais



355
M

uma vez que a inadimplência da CONTRATADA, com referência às suas obrigações, não se transfere a Prefeitura Municipal de Senador Pompeu;

10.10-Disponibilizar, a qualquer tempo, toda documentação referente ao pagamento dos tributos, seguros, encargos sociais, trabalhistas e previdenciários relacionados com o objeto do CONTRATO;

10.11-Responder, pecuniariamente, por todos os danos e/ou prejuízos que forem causados à União, Estado, Município ou terceiros, decorrentes da prestação dos serviços;

10.12-Respeitar as normas de segurança e medicina do trabalho, previstas na Consolidação das Leis do Trabalho e legislação pertinente;

10.13-Responsabilizar-se pela adoção das medidas necessárias à proteção ambiental e às precauções para evitar a ocorrência de danos ao meio ambiente e a terceiros, observando o disposto na legislação federal, estadual e municipal em vigor, inclusive a Lei nº 9.605, publicada no D.O.U. de 13/02/98;

10.14-Responsabilizar-se perante os órgãos e representantes do Poder Público e terceiros por eventuais danos ao meio ambiente causados por ação ou omissão sua, de seus empregados, prepostos ou contratados;

10.15-A CONTRATADA estará obrigada ainda a satisfazer aos requisitos e atender a todas as exigências e condições a seguir estabelecidas:

- a) Prestar os serviços de acordo com o edital e seus anexos, projetos e as Normas da ABNT.
- b) Atender às normas da Associação Brasileira de Normas Técnicas (ABNT) e demais normas internacionais pertinentes ao objeto contratado;
- c) Responsabilizar-se pela conformidade, adequação, desempenho e qualidade dos serviços e bens, bem como de cada material, matéria-prima ou componente individualmente considerado, mesmo que não sejam de sua fabricação, garantindo seu perfeito desempenho;
- d) Registrar o Contrato decorrente desta licitação no CREA, na forma da Lei, e apresentar o comprovante de "Anotação de Responsabilidade Técnica - ART" correspondente, antes da apresentação da primeira fatura, perante a Prefeitura Municipal de Senador Pompeu, sob pena de retardar o processo de pagamento;

CLÁUSULA DÉCIMA-PRIMEIRA - DAS SANÇÕES ADMINISTRATIVAS

11.1-Pela inexecução total ou parcial das obrigações assumidas, garantidas a prévia defesa, a Administração poderá aplicar à CONTRATADA, as seguintes sanções:

- a) Advertência.
- b) Multas de:
 - b.1) 10,0% (dez por cento) sobre o valor contratado, em caso de recusa da licitante VENCEDORA em assinar o contrato dentro do prazo de 05 (cinco) dias úteis, contados da data da notificação feita pela CONTRATANTE
 - b.2) 0,3% (três décimos por cento) sobre o valor da parcela não cumprida do Contrato, por dia de atraso na execução do objeto contratual, até o limite de 30 (trinta) dias;
 - b.3) 2,0% (dois por cento) cumulativos sobre o valor da parcela não cumprida do Contrato e rescisão do pacto, a critério da Secretaria de EDUCAÇÃO, CULTURA E DESPORTO de Senador Pompeu/CE, em caso de atraso superior a 30 (trinta) dias na execução dos serviços.
 - b.4) O valor da multa referida nesta cláusulas será descontado "ex-officio" da CONTRATADA, mediante subtração a ser efetuada em qualquer fatura de crédito em seu favor que mantenha junto à Secretaria de EDUCAÇÃO, CULTURA E DESPORTO de Senador Pompeu/CE, independente de notificação ou interpelação judicial ou extrajudicial;
- c) Suspensão temporária do direito de participar de licitação e impedimento de contratar com a Administração, pelo prazo de até 02 (dois) anos;
- d) Declaração de inidoneidade para licitar ou contratar com a Administração Pública, enquanto pendurarem os motivos determinantes da punição ou até que a CONTRATANTE promova sua reabilitação.

CLÁUSULA DÉCIMA-SEGUNDA - DAS RESCISÕES CONTRATUAIS

12.1-A rescisão contratual poderá ser:

12.2-Determinada por ato unilateral e escrito da CONTRATANTE, nos casos enumerados nos incisos I a XII do art. 78 da Lei Federal nº 8.666/93;

12.3-Amigável, por acordo entre as partes, mediante autorização escrita e fundamentada da autoridade competente, reduzida a termo no processo licitatório, desde que haja conveniência da Administração;

12.4-Em caso de rescisão prevista nos incisos XII e XVII do art. 78 da Lei nº 8.666/93, sem que haja culpa do CONTRATADO, será esta ressarcida dos prejuízos regulamentares comprovados, quando os houver sofrido;



Estado do Ceará
Prefeitura Municipal de Senador Pompeu



12.5-A rescisão contratual de que trata o inciso I do art. 78 acarreta as conseqüências previstas no art. 80, incisos I a IV, ambos da Lei nº 8.666/93.

CLÁUSULA DÉCIMA-TERCEIRA - DOS RECURSOS ADMINISTRATIVOS

13.1-Os recursos cabíveis serão processados de acordo com o que estabelece o art. 109 da Lei nº 8666/93 e suas alterações.

13.2-Os recursos deverão ser interpostos mediante petição devidamente arrazoada e subscrita pelo representante legal da recorrente, dirigida à Comissão de Licitação da Prefeitura Municipal de Senador Pompeu.

13.3-Os recursos serão protocolados na Secretaria de EDUCAÇÃO, CULTURA E DESPORTO de Senador Pompeu/CE, e encaminhados à Comissão de Licitação.

CLAUSULA DÉCIMA-QUARTA - DO FORO

14.1- Fica eleito o foro da Comarca de Senador Pompeu, Estado do Ceará, para dirimir toda e qualquer controvérsia oriunda do presente, que não possa ser resolvida pela via administrativa, renunciando-se, desde já, a qualquer outro, por mais privilegiado que seja.

E, por estarem acertados as partes, firmam o presente instrumento contratual em 03 (três) vias para que possa produzir os efeitos legais.

Senador Pompeu/CE, ____ de _____ de 2023.

SECRETÁRIA DE EDUCAÇÃO, CULTURA E
DESPORTO
CONTRATANTE

Representante
Empresa
CONTRATADA

TESTEMUNHAS:

01. _____
Nome:
CPF/MF:

02. _____
Nome:
CPF/MF



357
m

ANEXO V

DECLARAÇÃO

DECLARAMOS, para todos os fins e sob as penas da lei, que não executamos trabalho noturno, perigoso ou insalubre com menores de dezoito anos e de qualquer trabalho com menores de dezesseis anos, salvo na condição de aprendiz, a partir de quatorze anos, em cumprimento ao disposto no inciso XXXIII do art. 7º da Constituição Federal e de conformidade com a exigência prevista no inciso V, do art. 27 da Lei Federal nº 8.666/93 e suas alterações posteriores.

_____ - _____ de _____ de 2023.

Carimbo e assinatura do representante legal da empresa.