



RELATÓRIO ANALÍTICO - COMPOSIÇÕES DE CUSTOS

OBRA:	CONCLUSÃO DA CONSTRUÇÃO DE QUADRA COBERTA COM VESTIÁRIO (25,80 X 38,00)M	DATA : 10/01/2023	BDI : 28,35%			
LOCAL:	KM-27, SENADOR POMPEU-CE.	FONTES	VERSÃO	HORA	MES	REF.
CLIENTE:	PREFEITURA MUNICIPAL DE SENADOR POMPEU	SEINFRA	027.1 COM DESONERAÇÃO	83,85%	47,76%	05/2021
		SINAPI	2022/11 COM DESONERAÇÃO	84,35%	47,55%	12/2022
		Composição	PRÓPRIA	0,00%	0,00%	

TOTAL Mão de Obra:	23,33
--------------------	-------

VALOR:	115,32
--------	--------

6.23. 74177/001 - REGISTRO DE GAVETA COM CANOPLA CROMADA 1/2" (UN)

Material	FONTES	UNID	COEFICIENTE	PREÇO UNITÁRIO	TOTAL	
00003146	FITA VEDA ROSCA EM ROLOS DE 18 MM X 10 M (L X C)	SINAPI	UN	0,05600000	3,80	0,21
00006006	REGISTRO GAVETA COM ACABAMENTO E CANOPLA CROMADOS, SIMPLES, BITOLA 1/2 " (REF 1509)	SINAPI	UN	1,00000000	72,69	72,69
TOTAL Material:					72,90	

Mão de Obra	FONTES	UNID	COEFICIENTE	PREÇO UNITÁRIO	TOTAL	
00000246	AUXILIAR DE ENCANADOR OU BOMBEIRO HIDRAULICO (HORISTA)	SINAPI	H	0,61000000	11,68	7,12
00002696	ENCANADOR OU BOMBEIRO HIDRAULICO (HORISTA)	SINAPI	H	0,61000000	15,76	9,61
TOTAL Mão de Obra:					16,73	

VALOR:	89,63
--------	-------

6.24. 74176/001 - REGISTRO DE GAVETA COM CANOPLA CROMADA 3/4" (UN)

Material	FONTES	UNID	COEFICIENTE	PREÇO UNITÁRIO	TOTAL	
00003146	FITA VEDA ROSCA EM ROLOS DE 18 MM X 10 M (L X C)	SINAPI	UN	0,09400000	3,80	0,36
00006005	REGISTRO GAVETA COM ACABAMENTO E CANOPLA CROMADOS, SIMPLES, BITOLA 3/4 " (REF 1509)	SINAPI	UN	1,00000000	82,00	82,00
TOTAL Material:					82,36	

Mão de Obra	FONTES	UNID	COEFICIENTE	PREÇO UNITÁRIO	TOTAL	
00000246	AUXILIAR DE ENCANADOR OU BOMBEIRO HIDRAULICO (HORISTA)	SINAPI	H	0,61000000	11,68	7,12
00002696	ENCANADOR OU BOMBEIRO HIDRAULICO (HORISTA)	SINAPI	H	0,61000000	15,76	9,61
TOTAL Mão de Obra:					16,73	

VALOR:	99,09
--------	-------

6.25. 85118 - REGISTRO DE PRESSÃO COM CANOPLA CROMADA 3/4" (UN)

Material	FONTES	UNID	COEFICIENTE	PREÇO UNITÁRIO	TOTAL	
00003146	FITA VEDA ROSCA EM ROLOS DE 18 MM X 10 M (L X C)	SINAPI	UN	0,02000000	3,80	0,08
00006024	REGISTRO PRESSAO COM ACABAMENTO E CANOPLA CROMADA, SIMPLES, BITOLA 3/4 " (REF 1416)	SINAPI	UN	1,00000000	77,34	77,34
TOTAL Material:					77,42	

Mão de Obra	FONTES	UNID	COEFICIENTE	PREÇO UNITÁRIO	TOTAL	
00000246	AUXILIAR DE ENCANADOR OU BOMBEIRO HIDRAULICO (HORISTA)	SINAPI	H	0,61000000	11,68	7,12
00002696	ENCANADOR OU BOMBEIRO HIDRAULICO (HORISTA)	SINAPI	H	0,61000000	15,76	9,61
TOTAL Mão de Obra:					16,73	

VALOR:	94,15
--------	-------

6.26. 72439 - TÊ 90° SOLDÁVEL - 25MM (UN)

Material	FONTES	UNID	COEFICIENTE	PREÇO UNITÁRIO	TOTAL	
00000122	ADESIVO PLASTICO PARA PVC, FRASCO COM *850* GR	SINAPI	UN	0,01060000	56,70	0,03
00020083	SOLUCAO PREPARADORA / LIMPADORA PARA PVC, FRASCO COM 1000 CM3	SINAPI	UN	0,00350000	64,24	0,22

RELATÓRIO ANALÍTICO - COMPOSIÇÕES DE CUSTOS

 PREFEITURA MUNICIPAL DE SENADOR POMPEU	OBRA: CONCLUSÃO DA CONSTRUÇÃO DE QUADRA COBERTA COM VESTIÁRIO (25,80 X 38,00)M		DATA : 10/01/2023		BDI : 28,35%		
	LOCAL: KM-27, SENADOR POMPEU-CE.		FONTE	VERSÃO	HORA	MES	REF.
	CLIENTE: PREFEITURA MUNICIPAL DE SENADOR POMPEU		SEINFRA	027.1 COM DESONERAÇÃO	83,85%	47,76%	05/2021
			SINAPI	2022/11 COM DESONERAÇÃO	84,35%	47,55%	12/2022
		Composição		PRÓPRIA	0,00%	0,00%	

00007139	TE SOLDAVEL, PVC, 90 GRAUS, 25 MM, PARA AGUA FRIA PREDIAL (NBR 5648)	SINAPI	UN	1,00000000	1,37	1,37
TOTAL Material:						2,19

Mão de Obra		FONTE	UNID	COEFICIENTE	PREÇO UNITÁRIO	TOTAL
00002696	ENCANADOR OU BOMBEIRO HIDRAULICO (HORISTA)	SINAPI	H	0,18000000	15,76	2,84
00006111	SERVENTE DE OBRAS	SINAPI	H	0,18000000	10,41	1,87
TOTAL Mão de Obra:						4,71
VALOR:						6,90

6.27. 72441 - TÊ 90° SOLDÁVEL - 40MM (UN)

Material		FONTE	UNID	COEFICIENTE	PREÇO UNITÁRIO	TOTAL
00000122	ADESIVO PLASTICO PARA PVC, FRASCO COM *850* GR	SINAPI	UN	0,01530000	56,70	0,87
00020083	SOLUCAO PREPARADORA / LIMPADORA PARA PVC, FRASCO COM 1000 CM3	SINAPI	UN	0,00500000	64,24	0,32
00007141	TE SOLDAVEL, PVC, 90 GRAUS, 40 MM, PARA AGUA FRIA PREDIAL (NBR 5648)	SINAPI	UN	1,00000000	10,48	10,48
TOTAL Material:						11,67

Mão de Obra		FONTE	UNID	COEFICIENTE	PREÇO UNITÁRIO	TOTAL
00002696	ENCANADOR OU BOMBEIRO HIDRAULICO (HORISTA)	SINAPI	H	0,23000000	15,76	3,62
00006111	SERVENTE DE OBRAS	SINAPI	H	0,23000000	10,41	2,39
TOTAL Mão de Obra:						6,01
VALOR:						17,68

6.28. 72442 - TÊ 90° SOLDÁVEL - 50MM (UN)

Material		FONTE	UNID	COEFICIENTE	PREÇO UNITÁRIO	TOTAL
00000122	ADESIVO PLASTICO PARA PVC, FRASCO COM *850* GR	SINAPI	UN	0,02120000	56,70	1,20
00020083	SOLUCAO PREPARADORA / LIMPADORA PARA PVC, FRASCO COM 1000 CM3	SINAPI	UN	0,00700000	64,24	0,45
00007142	TE SOLDAVEL, PVC, 90 GRAUS, 50 MM, PARA AGUA FRIA PREDIAL (NBR 5648)	SINAPI	UN	1,00000000	10,96	10,96
TOTAL Material:						12,61

Mão de Obra		FONTE	UNID	COEFICIENTE	PREÇO UNITÁRIO	TOTAL
00002696	ENCANADOR OU BOMBEIRO HIDRAULICO (HORISTA)	SINAPI	H	0,27000000	15,76	4,26
00006111	SERVENTE DE OBRAS	SINAPI	H	0,27000000	10,41	2,81
TOTAL Mão de Obra:						7,07
VALOR:						19,68

6.29. 72451 - TÊ DE REDUÇÃO 90° SOLDÁVEL - 32MM - 25MM (UN)

Material		FONTE	UNID	COEFICIENTE	PREÇO UNITÁRIO	TOTAL
00000122	ADESIVO PLASTICO PARA PVC, FRASCO COM *850* GR	SINAPI	UN	0,01180000	56,70	0,67
00020083	SOLUCAO PREPARADORA / LIMPADORA PARA PVC, FRASCO COM 1000 CM3	SINAPI	UN	0,00400000	64,24	0,26
00007136	TE DE REDUCAO, PVC, SOLDAVEL, 90 GRAUS, 32 MM X 25 MM, PARA AGUA FRIA PREDIAL	SINAPI	UN	1,00000000	7,60	7,60
TOTAL Material:						8,53

Mão de Obra		FONTE	UNID	COEFICIENTE	PREÇO UNITÁRIO	TOTAL
00002696	ENCANADOR OU BOMBEIRO HIDRAULICO (HORISTA)	SINAPI	H	0,20000000	15,76	3,15

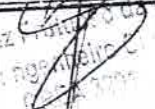
 Juarez ...
 Engenheiro ...



RELATÓRIO ANALÍTICO - COMPOSIÇÕES DE CUSTOS



OBRA:	CONCLUSÃO DA CONSTRUÇÃO DE QUADRA COBERTA COM VESTIÁRIO (25,80 X 38,00)M	DATA : 10/01/2023	BDI : 28,35%
LOCAL:	KM-27, SENADOR POMPEU-CE.	VERSAO	HORA
CLIENTE:	PREFEITURA MUNICIPAL DE SENADOR POMPEU	SEINFRA 027.1 COM DESONERAÇÃO	MES 83,85%
		SINAPI 2022/11 COM DESONERAÇÃO	REF. 47,76%
		Composição	09/2021 84,35%
			12/2022 47,55%
			0,00%
			0,00%

00006111	SERVENTE DE OBRAS	SINAPI	H	0,20000000	10,41	2,08
TOTAL Mão de Obris:						5,23
VALOR:						13,76

6.30. 7.2456 - TÊ DE REDUÇÃO 90° SOLDÁVEL - 50MM - 40MM (UN)

Material	FORTE	UNID	COEFICIENTE	PREÇO UNITÁRIO	TOTAL
00000122 ADESIVO PLASTICO PARA PVC, FRASCO COM *850* GR	SINAPI	UN	0,02940000	56,70	1,67
00020083 SOLUCAO PREPARADORA / LIMPADORA PARA PVC, FRASCO COM 1000 CM3	SINAPI	UN	0,01100000	64,24	0,71
00007131 TE DE REDUCAO, PVC, SOLDÁVEL, 90 GRAUS, 50 MM X 40 MM, PARA AGUA FRIA PREDIAL	SINAPI	UN	1,00000000	20,56	20,56
TOTAL Material:					22,94

Mão de Obra	FORTE	UNID	COEFICIENTE	PREÇO UNITÁRIO	TOTAL
00002696 ENCANADOR OU BOMBEIRO HIDRAULICO (HORISTA)	SINAPI	H	0,30000000	15,76	4,73
00006111 SERVENTE DE OBRAS	SINAPI	H	0,30000000	10,41	3,12
TOTAL Mão de Obra:					7,85
VALOR:					30,79

6.31. 86906 - TORNEIRA CROMADA PARA LAVATÓRIO 1/2" (UN)

Material	FORTE	UNID	COEFICIENTE	PREÇO UNITÁRIO	TOTAL
00003146 FITA VEDA ROSCA EM ROLOS DE 18 MM X 10 M (L X C)	SINAPI	UN	0,02100000	3,80	0,07
00013415 TORNEIRA DE MESA/BANCADA, PARA LAVATORIO, FIXA, METALICA CROMADA, PADRAO POPULAR, 1/2" OU 3/4" (REF 1193)	SINAPI	UN	1,00000000	59,95	59,95
TOTAL Material:					60,02

Mão de Obra com Encargos Complementares	FORTE	UNID	COEFICIENTE	PREÇO UNITÁRIO	TOTAL
88267 ENCANADOR OU BOMBEIRO HIDRAULICO COM ENCARGOS COMPLEMENTARES	SINAPI	H	0,09600000	22,61	2,17
88316 SERVENTE COM ENCARGOS COMPLEMENTARES	SINAPI	H	0,03030000	17,71	0,53
TOTAL Mão de Obra com Encargos Complementares:					2,70
VALOR:					62,72

6.32. 74058/002 - TORNEIRA DE BÓIA P/CAIXA D'ÁGUA EM PVC D=3/4" (UN)

Material	FORTE	UNID	COEFICIENTE	PREÇO UNITÁRIO	TOTAL
00003146 FITA VEDA ROSCA EM ROLOS DE 18 MM X 10 M (L X C)	SINAPI	UN	0,03000000	3,80	0,11
00011824 TORNEIRA DE BOIA VAZAO TOTAL PARA CAIXA D'AGUA, AGUA FRIA, BITOLA 3/4", COM HASTE E TORNEIRA METALICAS E BALAO PLASTICO	SINAPI	UN	1,00000000	53,50	53,50
TOTAL Material:					53,61

Mão de Obra	FORTE	UNID	COEFICIENTE	PREÇO UNITÁRIO	TOTAL
00000246 AUXILIAR DE ENCANADOR OU BOMBEIRO HIDRAULICO (HORISTA)	SINAPI	H	0,65000000	11,68	7,59
00002696 ENCANADOR OU BOMBEIRO HIDRAULICO (HORISTA)	SINAPI	H	0,65000000	15,76	10,24
TOTAL Mão de Obra:					17,83
VALOR:					71,44

6.33. 75030/008 - TUBO PVC RÍGIDO SOLDÁVEL 20MM (M)

363
M

RELATÓRIO ANALÍTICO - COMPOSIÇÕES DE CUSTOS							
	OBRA:	CONCLUSÃO DA CONSTRUÇÃO DE QUADRA COBERTA COM VESTIÁRIO (25,80 X 38,00)M	DATA:	10/01/2023	BDI: 28,35%		
	LOCAL:	KM-27, SENADOR POMPEU-CE.	FONTE:	VERSÃO	HORA	MES	REF.
	CLIENTE:	PREFEITURA MUNICIPAL DE SENADOR POMPEU	SEINFRA	027.1 COM DESONERAÇÃO	83,85%	47,76%	05/2021
			SINAPI	2022/11 COM DESONERAÇÃO	84,35%	47,55%	12/2022
			Composição	PRÓPRIA	0,00%	0,00%	

Material	FONTE	UNID	COEFICIENTE	PREÇO UNITÁRIO	TOTAL	
00000122	ADESIVO PLASTICO PARA PVC, FRASCO COM *850* GR	SINAPI	UN	0,00060000	56,70	0,03
00020083	SOLUCAO PREPARADORA / LIMPADORA PARA PVC, FRASCO COM 1000 CM3	SINAPI	UN	0,00030000	64,24	0,02
00009867	TUBO PVC, SOLDÁVEL, DE 20 MM, AGUA FRIA (NBR-5648)	SINAPI	M	1,60000000	4,18	6,69
TOTAL Material:						6,74

Mão de Obra	FONTE	UNID	COEFICIENTE	PREÇO UNITÁRIO	TOTAL	
00000246	AUXILIAR DE ENCANADOR OU BOMBEIRO HIDRAULICO (HORISTA)	SINAPI	H	0,35000000	11,68	4,09
00002696	ENCANADOR OU BOMBEIRO HIDRAULICO (HORISTA)	SINAPI	H	0,35000000	15,76	5,52
TOTAL Mão de Obra:						9,61
VALOR:						16,35

6.34. 75030/001 - TUBO PVC RÍGIDO SOLDÁVEL 25MM (M)

Material	FONTE	UNID	COEFICIENTE	PREÇO UNITÁRIO	TOTAL	
00000122	ADESIVO PLASTICO PARA PVC, FRASCO COM *850* GR	SINAPI	UN	0,00080000	56,70	0,05
00020083	SOLUCAO PREPARADORA / LIMPADORA PARA PVC, FRASCO COM 1000 CM3	SINAPI	UN	0,00030000	64,24	0,02
00009868	TUBO PVC, SOLDÁVEL, DE 25 MM, AGUA FRIA (NBR-5648)	SINAPI	M	1,60000000	4,72	7,55
TOTAL Material:						7,62

Mão de Obra	FONTE	UNID	COEFICIENTE	PREÇO UNITÁRIO	TOTAL	
00000246	AUXILIAR DE ENCANADOR OU BOMBEIRO HIDRAULICO (HORISTA)	SINAPI	H	0,40000000	11,68	4,67
00002696	ENCANADOR OU BOMBEIRO HIDRAULICO (HORISTA)	SINAPI	H	0,40000000	15,76	6,30
TOTAL Mão de Obra:						10,97
VALOR:						18,59

6.35. 75030/002 - TUBO PVC RÍGIDO SOLDÁVEL 32MM (M)

Material	FONTE	UNID	COEFICIENTE	PREÇO UNITÁRIO	TOTAL	
00000122	ADESIVO PLASTICO PARA PVC, FRASCO COM *850* GR	SINAPI	UN	0,00110000	56,70	0,06
00020083	SOLUCAO PREPARADORA / LIMPADORA PARA PVC, FRASCO COM 1000 CM3	SINAPI	UN	0,00050000	64,24	0,03
00009869	TUBO PVC, SOLDÁVEL, DE 32 MM, AGUA FRIA (NBR-5648)	SINAPI	M	1,50000000	10,19	15,29
TOTAL Material:						15,38

Mão de Obra	FONTE	UNID	COEFICIENTE	PREÇO UNITÁRIO	TOTAL	
00000246	AUXILIAR DE ENCANADOR OU BOMBEIRO HIDRAULICO (HORISTA)	SINAPI	H	0,45000000	11,68	5,26
00002696	ENCANADOR OU BOMBEIRO HIDRAULICO (HORISTA)	SINAPI	H	0,45000000	15,76	7,09
TOTAL Mão de Obra:						12,35
VALOR:						27,73

6.36. 75030/003 - TUBO PVC RÍGIDO SOLDÁVEL 40MM (M)

Material	FONTE	UNID	COEFICIENTE	PREÇO UNITÁRIO	TOTAL	
00000122	ADESIVO PLASTICO PARA PVC, FRASCO COM *850* GR	SINAPI	UN	0,00120000	56,70	0,07
00020083	SOLUCAO PREPARADORA / LIMPADORA PARA PVC, FRASCO COM 1000 CM3	SINAPI	UN	0,00050000	64,24	0,03
00009874	TUBO PVC, SOLDÁVEL, DE 40 MM, AGUA FRIA (NBR-5648)	SINAPI	M	1,50000000	15,99	23,99
TOTAL Material:						24,09

Juanes Frutuoso
Engenheiro
CREA 2022

ABD

364
64

RELATÓRIO ANALÍTICO - COMPOSIÇÕES DE CUSTOS					
	OBRA:	CONCLUSÃO DA CONSTRUÇÃO DE QUADRA COBERTA COM VESTIÁRIO (25,80 X 38,00)M	DATA : 10/01/2023		BDI : 28,35%
	LOCAL:	KM-27, SENADOR POMPEU-CE.	FONTE	VERSÃO	HORA
	CLIENTE:	PREFEITURA MUNICIPAL DE SENADOR POMPEU	SEINFRA	027.1 COM DESONERAÇÃO	83,85%
			SINAPI	2022/11 COM DESONERAÇÃO	47,76%
			Composição	PROPRIA	0,00%
				MES	REF.
				47,55%	05/2021
				0,00%	12/2022

Mão de Obra	FONTE	UNID	COEFICIENTE	PREÇO UNITÁRIO	TOTAL
0000246	AUXILIAR DE ENCANADOR OU BOMBEIRO HIDRAULICO (HORISTA)	SINAPI	H	0,50000000	11,68
00002696	ENCANADOR OU BOMBEIRO HIDRAULICO (HORISTA)	SINAPI	H	0,50000000	15,76
TOTAL Mão de Obra:					13,72
VALOR:					37,81

6.37. 75030/004 - TUBO PVC RÍGIDO SOLDÁVEL 50MM (M)					
Material	FONTE	UNID	COEFICIENTE	PREÇO UNITÁRIO	TOTAL
0000122	ADESIVO PLASTICO PARA PVC, FRASCO COM *850* GR	SINAPI	UN	0,00170000	56,70
00020083	SOLUCAO PREPARADORA / LIMPADORA PARA PVC, FRASCO COM 1000 CM3	SINAPI	UN	0,00070000	64,24
00009875	TUBO PVC, SOLDAVEL, DE 50 MM, AGUA FRIA (NBR-5648)	SINAPI	M	1,40000000	17,54
TOTAL Material:					24,70

Mão de Obra	FONTE	UNID	COEFICIENTE	PREÇO UNITÁRIO	TOTAL
0000246	AUXILIAR DE ENCANADOR OU BOMBEIRO HIDRAULICO (HORISTA)	SINAPI	H	0,60000000	11,68
00002696	ENCANADOR OU BOMBEIRO HIDRAULICO (HORISTA)	SINAPI	H	0,60000000	15,76
TOTAL Mão de Obra:					16,47
VALOR:					41,17

6.38. 72477 - UNIÃO SOLDÁVEL - 20MM (UN)					
Material	FONTE	UNID	COEFICIENTE	PREÇO UNITÁRIO	TOTAL
00003143	FITA VEDA ROSCA EM ROLOS DE 18 MM X 25 M (L X C)	SINAPI	UN	0,02000000	8,64
00009883	UNIAO DE FERRO GALVANIZADO, COM ROSCA BSP, COM ASSENTO PLANO, DE 1/2"	SINAPI	UN	1,00000000	25,46
TOTAL Material:					25,63

Mão de Obra	FONTE	UNID	COEFICIENTE	PREÇO UNITÁRIO	TOTAL
00002696	ENCANADOR OU BOMBEIRO HIDRAULICO (HORISTA)	SINAPI	H	0,35000000	15,76
00006111	SERVENTE DE OBRAS	SINAPI	H	0,35000000	10,41
TOTAL Mão de Obra:					9,16
VALOR:					34,79

6.39. 72476 - UNIÃO SOLDÁVEL - 50MM (UN)					
Material	FONTE	UNID	COEFICIENTE	PREÇO UNITÁRIO	TOTAL
00003143	FITA VEDA ROSCA EM ROLOS DE 18 MM X 25 M (L X C)	SINAPI	UN	0,04000000	8,64
00009886	UNIAO DE FERRO GALVANIZADO, COM ROSCA BSP, COM ASSENTO PLANO, DE 1"	SINAPI	UN	1,00000000	34,87
TOTAL Material:					35,22

Mão de Obra	FONTE	UNID	COEFICIENTE	PREÇO UNITÁRIO	TOTAL
00002696	ENCANADOR OU BOMBEIRO HIDRAULICO (HORISTA)	SINAPI	H	0,40000000	15,76
00006111	SERVENTE DE OBRAS	SINAPI	H	0,40000000	10,41
TOTAL Mão de Obra:					10,46
VALOR:					45,68

Juaniz F. ...
engenheiro
C.R.A.

ABP

RELATÓRIO ANALÍTICO - COMPOSIÇÕES DE CUSTOS



OBRA:	CONCLUSÃO DA CONSTRUÇÃO DE QUADRA COBERTA COM VESTIÁRIO (25,80 X 38,00)M	DATA : 10/01/2023	BDI : 28,35%	REF: 05/2021
LOCAL:	KM-27, SENADOR POMPEU-CE.	SEINFRA	VERSÃO	HORA
CLIENTE:	PREFEITURA MUNICIPAL DE SENADOR POMPEU	027.1 COM DESONERAÇÃO	83,85%	47,76%
		SINAPI	2022/11 COM DESONERAÇÃO	84,35%
		Composição	PROPRIA	0,00%

6.40. 72739 - VASO SANITÁRIO PARA DEFICIENTES FÍSICOS PARA VÁLVULA DE DESCARGA, EM LOUÇA BRANCA, COM ACESSÓRIOS, INCLUSIVE ASSENTO, CONJUNTO DE FIXAÇÃO, ANEL DE VEDAÇÃO, TUBO PVC DE LIGAÇÃO (UN)

Material	FORTE	UNID	COEFICIENTE	PREÇO UNITÁRIO	TOTAL
00006138 ANEL DE VEDAÇÃO, PVC FLEXIVEL, 100 MM, PARA SAIDA DE BACIA / VASO SANITARIO	SINAPI	UN	1,00000000	12,64	12,64
00011761 ASSENTO VASO SANITARIO INFANTIL EM PLASTICO BRANCO	SINAPI	UN	1,00000000	86,93	86,93
00011786 BACIA SANITARIA (VASO) INFANTIL, SIFONADO, DE LOUCA BRANCA, (SEM ASSENTO)	SINAPI	UN	1,00000000	459,21	459,21
00006140 BOLSA DE LIGACAO EM PVC FLEXIVEL PARA VASO SANITARIO 1.1/2 " (40 MM)	SINAPI	UN	1,00000000	3,81	3,81
00001380 CIMENTO BRANCO	SINAPI	KG	0,25000000	2,33	0,58
00011686 CONJUNTO DE LIGACAO PARA BACIA SANITARIA EM PLASTICO BRANCO COM TUBO, CANOPLA E ANEL DE EXPANSAO (TUBO 1.1/2 " X 20 CM)	SINAPI	UN	1,00000000	11,49	11,49
00011955 PARAFUSO DE LATAO COM ACABAMENTO CROMADO PARA FIXAR PEÇA SANITARIA, INCLUI PORCA CEGA, ARRUELA E BUCHA DE NYLON TAMANHO S-10	SINAPI	UN	2,00000000	6,09	12,18
TOTAL Material:					586,84

Mão de Obra	FORTE	UNID	COEFICIENTE	PREÇO UNITÁRIO	TOTAL
00002696 ENCANADOR OU BOMBEIRO HIDRAULICO (HORISTA)	SINAPI	H	3,30000000	15,76	52,01
00006111 SERVENTE DE OBRAS	SINAPI	H	3,30000000	10,41	34,35
TOTAL Mão de Obra:					86,36

VALOR: 673,20

6.41. 86888 - VASO SANITÁRIO SIFONADO LOUÇA BRANCA PADRÃO POPULAR, COM CONJUNTO PARA (UN)

Material	FORTE	UNID	COEFICIENTE	PREÇO UNITÁRIO	TOTAL
00006138 ANEL DE VEDAÇÃO, PVC FLEXIVEL, 100 MM, PARA SAIDA DE BACIA / VASO SANITARIO	SINAPI	UN	1,00000000	12,64	12,64
00010422 BACIA SANITARIA (VASO) COM CAIXA ACOPLADA, SIFAO APARENTE, DE LOUCA BRANCA (SEM ASSENTO)	SINAPI	UN	1,00000000	387,39	387,39
00004384 PARAFUSO NIQUELADO COM ACABAMENTO CROMADO PARA FIXAR PEÇA SANITARIA, INCLUI PORCA CEGA, ARRUELA E BUCHA DE NYLON TAMANHO S-10	SINAPI	UN	2,00000000	30,86	61,72
00037329 REJUNTE EPOXI, QUALQUER COR	SINAPI	KG	0,08810000	98,93	8,71
TOTAL Material:					470,46

Mão de Obra com Encargos Complementares	FORTE	UNID	COEFICIENTE	PREÇO UNITÁRIO	TOTAL
88267 ENCANADOR OU BOMBEIRO HIDRÁULICO COM ENCARGOS COMPLEMENTARES	SINAPI	H	0,77910000	22,61	17,61
88316 SERVENTE COM ENCARGOS COMPLEMENTARES	SINAPI	H	0,43840000	17,71	7,76
TOTAL Mão de Obra com Encargos Complementares:					25,37

VALOR: 495,83

7.1. C0489 - BUCHA DE REDUÇÃO LONGA 50MM - 40MM (UN)

Material	FORTE	UNID	COEFICIENTE	PREÇO UNITÁRIO	TOTAL
10303 BUCHA REDUÇÃO PVC ROSCAVEL DE 1 1/2"X1 1/4"	SEINFRA	UN	1,00000000	6,1100	6,1100
11180 FITA DE VEDAÇÃO	SEINFRA	M	1,42000000	0,2800	0,3976
TOTAL Material:					6,5076

Mão de Obra	FORTE	UNID	COEFICIENTE	PREÇO UNITÁRIO	TOTAL
10043 AJUDANTE DE ENCANADOR	SEINFRA	H	0,14000000	16,7700	2,3476
12320 ENCANADOR	SEINFRA	H	0,14000000	20,3200	2,8448

 Juarez

 ATD



RELATÓRIO ANALÍTICO - COMPOSIÇÕES DE CUSTOS

OBRA:	CONCLUSÃO DA CONSTRUÇÃO DE QUADRA COBERTA COM VESTIÁRIO (25,80 X 38,00)M	DATA:	10/01/2023	BDI:	28,35%	
LOCAL:	KM-27, SENADOR POMPEU-CE.	FONTE	VERSÃO	HORA	MES	REF.
CLIENTE:	PREFEITURA MUNICIPAL DE SENADOR POMPEU	SEINFRA	027.1 COM DESONERAÇÃO	83,85%	47,76%	05/2021
		SINAPI	2022/11 COM DESONERAÇÃO	84,35%	47,55%	12/2022
		Composição	PRÓPRIA	0,00%	0,00%	

TOTAL Mão de Obra:	5,1926
VALOR:	11,70

7.2. 74166/001 - CAIXA DE INSPEÇÃO DE ESGOTO SIFONADA 60X60CM (UN)

Material	FONTE	UNID	COEFICIENTE	PREÇO UNITÁRIO	TOTAL
00000370	SINAPI	M3	0,00200000	135,00	0,27
00011881	SINAPI	UN	1,00000000	149,99	149,99
00001379	SINAPI	KG	2,00000000	0,74	1,48
TOTAL Material:					151,74

Mão de Obra com Encargos Complementares	FONTE	UNID	COEFICIENTE	PREÇO UNITÁRIO	TOTAL
88248	SINAPI	H	1,00000000	18,46	18,46
88267	SINAPI	H	1,00000000	22,61	22,61
88309	SINAPI	H	1,50000000	23,34	35,01
88316	SINAPI	H	1,50000000	17,71	26,57
TOTAL Mão de Obra com Encargos Complementares:					102,55
VALOR:					254,39

7.3. 72292 - CAIXA SIFONADA (100X100X50)MM (UN)

Material	FONTE	UNID	COEFICIENTE	PREÇO UNITÁRIO	TOTAL
00005103	SINAPI	UN	1,00000000	26,27	26,27
TOTAL Material:					26,27

Mão de Obra	FONTE	UNID	COEFICIENTE	PREÇO UNITÁRIO	TOTAL
00002696	SINAPI	H	1,00000000	15,76	15,76
00006111	SINAPI	H	1,00000000	10,41	10,41
TOTAL Mão de Obra:					26,17
VALOR:					52,44

7.4. 40777 - CAIXA SIFONADA (150X150X50)MM (UN)

Material	FONTE	UNID	COEFICIENTE	PREÇO UNITÁRIO	TOTAL
00000122	SINAPI	UN	0,00300000	56,70	0,17
00011717	SINAPI	UN	1,00000000	59,25	59,25
TOTAL Material:					59,42

Mão de Obra	FONTE	UNID	COEFICIENTE	PREÇO UNITÁRIO	TOTAL
00002696	SINAPI	H	0,50000000	15,76	7,88
00006111	SINAPI	H	0,50000000	10,41	5,21
TOTAL Mão de Obra:					13,09
VALOR:					72,51

7.5. 72547 - CURVA 90° CURTA - 40MM (UN)



RELATÓRIO ANALÍTICO - COMPOSIÇÕES DE CUSTOS

367

OBRA:	CONCLUSÃO DA CONSTRUÇÃO DE QUADRA COBERTA COM VESTIÁRIO (25,80 X 38,00)M	DATA:	10/01/2023	BDI:	28,35%						
LOCAL:	KM-27, SENADOR POMPEU-CE.	FONTE:	SEINFRA	VERSÃO:	027.1 COM DESONERAÇÃO	HORA:	83,85%	MES:	47,78%	REF.:	05/2021
CLIENTE:	PREFEITURA MUNICIPAL DE SENADOR POMPEU	FONTE:	SINAPI	VERSÃO:	2022/11 COM DESONERAÇÃO	HORA:	84,35%	MES:	47,55%	REF.:	12/2022
		Composição:	PRÓPRIA	HORA:	0,00%	MES:	0,00%				

Material	FONTE	UNID	COEFICIENTE	PREÇO UNITÁRIO	TOTAL	
0000122	ADESIVO PLASTICO PARA PVC, FRASCO COM *850* GR	SINAPI	UN	0,01760000	56,70	1,00
00001933	CURVA PVC CURTA 90 GRAUS, DN 40 MM, PARA ESGOTO PREDIAL	SINAPI	UN	1,00000000	5,42	5,42
00020083	SOLUCAO PREPARADORA / LIMPADORA PARA PVC, FRASCO COM 1000 CM3	SINAPI	UN	0,00400000	64,24	0,26
TOTAL Material:					6,68	

Mão de Obra	FONTE	UNID	COEFICIENTE	PREÇO UNITÁRIO	TOTAL	
00002696	ENCANADOR OU BOMBEIRO HIDRAULICO.(HORISTA)	SINAPI	H	0,10000000	15,76	1,58
00006111	SERVENTE DE OBRAS	SINAPI	H	0,10000000	10,41	1,04
TOTAL Mão de Obra:					2,62	

VALOR:	9,30
--------	------

6. 74197/001 - FOSSA SÉPTICA EM CONCRETO ARMADO, (D 2,50 X H 12,00) (UN)

Material	FONTE	UNID	COEFICIENTE	PREÇO UNITÁRIO	TOTAL	
00000033	ACO CA-50, 8,0 MM, VERGALHAO	SINAPI	KG	26,33400000	11,50	302,84
TOTAL Material:					302,84	

Serviço	FONTE	UNID	COEFICIENTE	PREÇO UNITÁRIO	TOTAL	
101159	ALVENARIA DE VEDAÇÃO DE BLOCOS CERÂMICOS MACIÇOS DE 5X10X20CM (ESPESSURA 10CM) E ARGAMASSA DE ASSENTAMENTO COM PREPARO EM BETONEIRA. AF_05/2020	SINAPI	M2	6,94400000	115,56	802,45
94963	CONCRETO FCK = 15MPA, TRAÇO 1:3,4:3,5 (EM MASSA SECA DE CIMENTO/ AREIA MÉDIA/ BRITA 1) - PREPARO MECÂNICO COM BETONEIRA 400 L. AF_05/2021	SINAPI	M3	0,36784000	434,78	159,93
87737	CONTRAPISO EM ARGAMASSA TRAÇO 1:4 (CIMENTO E AREIA), PREPARO MANUAL, APLICADO EM ÁREAS MOLHADAS SOBRE LAJE, ADERIDO, ACABAMENTO NÃO REFORÇADO, ESPESSURA 2CM. AF_07/2021	SINAPI	M2	0,77000000	42,98	33,09
92802	CORTE E DOBRA DE AÇO CA-50, DIÂMETRO DE 8,0 MM. AF_06/2022	SINAPI	KG	26,33400000	13,17	346,82
96542	FABRICAÇÃO, MONTAGEM E DESMONTAGEM DE FÓRMA PARA VIGA BALDRAME, EM CHAPA DE MADEIRA COMPENSADA RESINADA, E=17 MM, 4 UTILIZAÇÕES. AF_06/2017	SINAPI	M2	2,42000000	91,07	220,39
TOTAL Serviço:					1.562,68	

VALOR:	1.865,52
--------	----------

7.7. 72559 - JOELHO 45° - 40MM (UN)

Material	FONTE	UNID	COEFICIENTE	PREÇO UNITÁRIO	TOTAL	
0000122	ADESIVO PLASTICO PARA PVC, FRASCO COM *850* GR	SINAPI	UN	0,01180000	56,70	0,67
00003516	JOELHO PVC, SOLDAVEL, BB, 45 GRAUS, DN 40 MM, PARA ESGOTO PREDIAL	SINAPI	UN	1,00000000	2,53	2,53
00020083	SOLUCAO PREPARADORA / LIMPADORA PARA PVC, FRASCO COM 1000 CM3	SINAPI	UN	0,00500000	64,24	0,32
TOTAL Material:					3,52	

Mão de Obra	FONTE	UNID	COEFICIENTE	PREÇO UNITÁRIO	TOTAL	
00002696	ENCANADOR OU BOMBEIRO HIDRAULICO (HGRISTA)	SINAPI	H	0,25000000	15,76	3,94
00006111	SERVENTE DE OBRAS	SINAPI	H	0,25000000	10,41	2,60
TOTAL Mão de Obra:					6,54	

VALOR:	10,06
--------	-------

7.8. 72561 - JOELHO 45° - 50MM (UN)

Juarez Frutuoso da Silva
Engenheiro Civil
CTA



RELATÓRIO ANALÍTICO - COMPOSIÇÕES DE CUSTOS

369
44

OBRA:	CONCLUSÃO DA CONSTRUÇÃO DE QUADRA COBERTA COM VESTIÁRIO (25,80 X 38,00)M	DATA:	10/01/2023	BDI:	28,35%
LOCAL:	KM-27, SENADOR POMPEU-CE.	FONTE	VERSÃO	HORA	MES
CLIENTE:	PREFEITURA MUNICIPAL DE SENADOR POMPEU	SEINFRA	027.1 COM DESONERAÇÃO	83,85%	47,76%
		SINAPI	2022/11 COM DESONERAÇÃO	84,35%	47,55%
		Composição	PRÓPRIA	0,00%	0,00%
					REF. 05/2021
					12/2022

Material	FONTE	UNID	COEFICIENTE	PREÇO UNITÁRIO	TOTAL
00000122	SINAPI	UN	0,01760000	56,70	1,00
00003518	SINAPI	UN	1,00000000	4,09	4,09
00020083	SINAPI	UN	0,00700000	64,24	0,45
TOTAL Material:					5,54

Mão de Obra	FONTE	UNID	COEFICIENTE	PREÇO UNITÁRIO	TOTAL
00002696	SINAPI	H	0,27000000	15,76	4,26
00006111	SINAPI	H	0,27000000	10,41	2,81
TOTAL Mão de Obra:					7,07

VALOR:	12,61
---------------	--------------

9. 72556 - JOELHO 45° - 100MM (UN)

Material	FONTE	UNID	COEFICIENTE	PREÇO UNITÁRIO	TOTAL
00000122	SINAPI	UN	0,05290000	56,70	3,00
00003520	SINAPI	UN	1,00000000	8,97	8,97
00020083	SINAPI	UN	0,03000000	64,24	1,93
TOTAL Material:					13,90

Mão de Obra	FONTE	UNID	COEFICIENTE	PREÇO UNITÁRIO	TOTAL
00002696	SINAPI	H	0,40000000	15,76	6,30
00006111	SINAPI	H	0,40000000	10,41	4,16
TOTAL Mão de Obra:					10,46

VALOR:	24,36
---------------	--------------

7.10. 72577 - JOELHO 90° C/ANEL P/ESGOTO SECUNDÁRIO 40MM - 1.1/2" (UN)

Material	FONTE	UNID	COEFICIENTE	PREÇO UNITÁRIO	TOTAL
00000122	SINAPI	UN	0,01180000	56,70	0,67
00003535	SINAPI	UN	1,00000000	6,71	6,71
00020083	SINAPI	UN	0,00400000	64,24	0,26
TOTAL Material:					7,64

Mão de Obra	FONTE	UNID	COEFICIENTE	PREÇO UNITÁRIO	TOTAL
00002696	SINAPI	H	0,24000000	15,76	3,78
00006111	SINAPI	H	0,24000000	10,41	2,50
TOTAL Mão de Obra:					6,28

VALOR:	13,92
---------------	--------------

7.11. 72603 - JUNÇÃO SIMPLES 100MM - 100MM (UN)

Material	FONTE	UNID	COEFICIENTE	PREÇO UNITÁRIO	TOTAL
00000122	SINAPI	UN	0,07650000	56,70	4,34
00003670	SINAPI	UN	1,00000000	25,93	25,93
00020083	SINAPI	UN	0,01000000	64,24	0,64

João Augusto da Silva
 Agente Civil
 CREA 001111111-1

[Handwritten mark]

369
41

RELATÓRIO ANALÍTICO - COMPOSIÇÕES DE CUSTOS



OBRA:	CONCLUSÃO DA CONSTRUÇÃO DE QUADRA COBERTA COM VESTIÁRIO (25,80 X 38,00)M	DATA : 10/01/2023	BDI : 28,35%		
LOCAL:	KM-27, SENADOR POMPEU-CE.	FORTE	VERSÃO	HORA	MES
CLIENTE:	PREFEITURA MUNICIPAL DE SENADOR POMPEU	SEINFRA	027.1 COM DESONERAÇÃO	83,85%	47,76%
		SINAPI	2022/11 COM DESONERAÇÃO	84,35%	47,55%
		Composição		PRÓPRIA	0,00% 0,00%
				REF:	05/2021
					12/2022

TOTAL Material:	30,91
-----------------	-------

Mão de Obra	FORTE	UNID	COEFICIENTE	PREÇO UNITÁRIO	TOTAL	
00002696	ENCANADOR OU BOMBEIRO HIDRAULICO (HORISTA)	SINAPI	H	0,40000000	15,76	6,30
00006111	SERVENTE DE OBRAS	SINAPI	H	0,40000000	10,41	4,16
TOTAL Mão de Obra:					10,46	
VALOR:					41,37	

7.12. 72604 - JUNÇÃO SIMPLES 100MM - 50MM (UN)

Material	FORTE	UNID	COEFICIENTE	PREÇO UNITÁRIO	TOTAL	
00000122	ADESIVO PLASTICO PARA PVC, FRASCO COM *850* GR	SINAPI	UN	0,01410000	56,70	0,80
00003662	JUNCAO SIMPLES, PVC, 45 GRAUS, DN 50 X 50 MM, SERIE NORMAL PARA ESGOTO PREDIAL	SINAPI	UN	1,00000000	10,64	10,64
00020083	SOLUCAO PREPARADORA / LIMPADORA PARA PVC, FRASCO COM 1000 CM3	SINAPI	UN	0,00200000	64,24	0,13
TOTAL Material:					11,57	

Mão de Obra	FORTE	UNID	COEFICIENTE	PREÇO UNITÁRIO	TOTAL	
00002696	ENCANADOR OU BOMBEIRO HIDRAULICO (HORISTA)	SINAPI	H	0,25000000	15,76	3,94
00006111	SERVENTE DE OBRAS	SINAPI	H	0,25000000	10,41	2,60
TOTAL Mão de Obra:					6,54	
VALOR:					18,11	

7.13. 72604 - JUNÇÃO SIMPLES 50MM - 50MM (UN)

Material	FORTE	UNID	COEFICIENTE	PREÇO UNITÁRIO	TOTAL	
00000122	ADESIVO PLASTICO PARA PVC, FRASCO COM *850* GR	SINAPI	UN	0,01410000	56,70	0,80
00003662	JUNCAO SIMPLES, PVC, 45 GRAUS, DN 50 X 50 MM, SERIE NORMAL PARA ESGOTO PREDIAL	SINAPI	UN	1,00000000	10,64	10,64
00020083	SOLUCAO PREPARADORA / LIMPADORA PARA PVC, FRASCO COM 1000 CM3	SINAPI	UN	0,00200000	64,24	0,13
TOTAL Material:					11,57	

Mão de Obra	FORTE	UNID	COEFICIENTE	PREÇO UNITÁRIO	TOTAL	
00002696	ENCANADOR OU BOMBEIRO HIDRAULICO (HORISTA)	SINAPI	H	0,25000000	15,76	3,94
00005111	SERVENTE DE OBRAS	SINAPI	H	0,25000000	10,41	2,60
TOTAL Mão de Obra:					6,54	
VALOR:					18,11	

7.14. C2272 - SIFÃO DE COPO PARA PIA E LAVATÓRIO 1" - 1.1/2" (UN)

Material	FORTE	UNID	COEFICIENTE	PREÇO UNITÁRIO	TOTAL	
11180	FITA DE VEDAÇÃO	SEINFRA	M	0,28000000	0,2800	0,0784
11865	SIFÃO PVC RIGIDO TIPO COPO DN 2"X2"	SEINFRA	UN	1,00000000	10,8000	10,8000
TOTAL Material:					10,8784	

Mão de Obra	FORTE	UNID	COEFICIENTE	PREÇO UNITÁRIO	TOTAL	
10043	AJUDANTE DE ENCANADOR	SEINFRA	H	0,50000000	16,7700	8,3850
12320	ENCANADOR	SEINFRA	H	0,25000000	20,3200	5,0800
TOTAL Mão de Obra:					13,4650	

Assinatura da Silva

LAD

RELATÓRIO ANALÍTICO - COMPOSIÇÕES DE CUSTOS



OBRA:	CONCLUSÃO DA CONSTRUÇÃO DE QUADRA COBERTA COM VESTIÁRIO (25,80 X 38,00)M	DATA : 10/01/2023	BDI : 28,35%		
LOCAL:	KM-27, SENADOR POMPEU-CE.	FONTE	VERSÃO	HORA	MES
CLIENTE:	PREFEITURA MUNICIPAL DE SENADOR POMPEU	SEINFRA	027.1 COM DESONERAÇÃO	83,85%	47,76%
		SINAPI	2022/11 COM DESONERAÇÃO	84,38%	47,56%
		Composição	PRÓPRIA	0,00%	0,00%
					REF. 05/2021 12/2022

VALOR: 24,34

7.15. 74198/001 - SUMIDOURO EM ALVENARIA - D 2.30 X H 6.00 (UN)

Material	FONTE	UNID	COEFICIENTE	PREÇO UNITÁRIO	TOTAL
00000033 ACO CA-50, 8,0 MM, VERGALHAO	SINAPI	KG	10,77600000	11,50	123,92
00000370 AREIA MEDIA - POSTO JAZIDA/FORNECEDOR (RETIRADO NA JAZIDA, SEM TRANSPORTE)	SINAPI	M3	0,20500000	135,00	27,68
00001106 CAL HIDRATADA CH-I PARA ARGAMASSAS	SINAPI	KG	10,20300000	0,99	10,10
00001379 CIMENTO PORTLAND COMPOSTO CP II-32	SINAPI	KG	55,30700000	0,74	40,93
00004721 PEDRA BRITADA N. 1 (9,5 a 19 MM) POSTO PEDREIRA/FORNECEDOR, SEM FRETE	SINAPI	M3	0,03200000	93,67	3,00
00004718 PEDRA BRITADA N. 2 (19 A 38 MM) POSTO PEDREIRA/FORNECEDOR, SEM FRETE	SINAPI	M3	0,25400000	94,17	23,92
00007258 TIJOLO CERAMICO MACICO COMUM 15 X 10 X 20* CM (L X A X C)	SINAPI	UN	1.222,00000000	0,51	623,22
TOTAL Material:					852,77

Mão de Obra	FONTE	UNID	COEFICIENTE	PREÇO UNITÁRIO	TOTAL
00000378 ARMADOR (HORISTA)	SINAPI	H	0,75000000	15,81	11,86
00004750 PEDREIRO (HORISTA)	SINAPI	H	9,82900000	15,76	154,91
00004752 POCEIRO / ESCAVADOR DE VALAS E TUBULOES	SINAPI	H	16,56900000	8,77	145,31
00006111 SERVENTE DE OBRAS	SINAPI	H	13,66700000	10,41	142,27
TOTAL Mão de Obra:					454,35

Serviço	FONTE	UNID	COEFICIENTE	PREÇO UNITÁRIO	TOTAL
93232 BETONEIRA CAPACIDADE NOMINAL 400 L, CAPACIDADE DE MISTURA 310 L, MOTOR A GASOLINA POTÊNCIA 5,5 CV, SEM CARREGADOR - MATERIAIS NA OPERAÇÃO. AF_02/2016	SINAPI	H	1,00000000	3,82	3,82
TOTAL Serviço:					3,82

VALOR: 1.310,94

7.16. 72457 - TÊ SANITÁRIO 100MM - 50MM (UN)

Material	FONTE	UNID	COEFICIENTE	PREÇO UNITÁRIO	TOTAL
00000122 ADESIVO PLASTICO PARA PVC, FRASCO COM *850* GR	SINAPI	UN	0,03410000	56,70	1,93
00020083 SOLUCAO PREPARADORA / LIMPADORA PARA PVC, FRASCO COM 1000 CM3	SINAPI	UN	0,01300000	64,24	0,84
00007132 TE DE REDUCAO, PVC, SOLDAVEL, 90 GRAUS, 75 MM X 50 MM, PARA AGUA FRIA PREDIAL	SINAPI	UN	1,00000000	48,41	48,41
TOTAL Material:					51,18

Mão de Obra	FONTE	UNID	COEFICIENTE	PREÇO UNITÁRIO	TOTAL
00002696 ENCANADOR OU BOMBEIRO HIDRAULICO (HORISTA)	SINAPI	H	0,35000000	15,76	5,52
00006111 SERVENTE DE OBRAS	SINAPI	H	0,35000000	10,41	3,64
TOTAL Mão de Obra:					9,16

VALOR: 60,34

7.17. 74165/002 - TUBO PVC PONTA E BOLSA C/VIOLA - 50MM (M)

Material	FONTE	UNID	COEFICIENTE	PREÇO UNITÁRIO	TOTAL
00000122 ADESIVO PLASTICO PARA PVC, FRASCO COM *850* GR	SINAPI	UN	0,00250000	56,70	0,14
00020083 SOLUCAO PREPARADORA / LIMPADORA PARA PVC, FRASCO COM 1000 CM3	SINAPI	UN	0,00370000	64,24	0,24



RELATÓRIO ANALÍTICO - COMPOSIÇÕES DE CUSTOS

OBRA:	CONCLUSÃO DA CONSTRUÇÃO DE QUADRA COBERTA COM VESTIÁRIO (25,80 X 38,00)M	DATA:	10/01/2023	BDI:	28,35%	
LOCAL:	KM-27, SENADOR POMPEU-CE.	FONTE	VERSÃO	HORA	MES	REF.
CLIENTE:	PREFEITURA MUNICIPAL DE SENADOR POMPEU	SEINFRA	027.1 COM DESONERAÇÃO	83,85%	47,76%	05/2021
		SINAPI	2022/11 COM DESONERAÇÃO	84,35%	47,55%	12/2022
		Composição:	PRÓPRIA	0,00%	0,00%	

00009838	TUBO PVC SERIE NORMAL, DN 50 MM, PARA ESGOTO PREDIAL (NBR 5688)	SINAPI	M	1,40000000	11,61	16,25
TOTAL Material:						16,63

Mão de Obra	FONTE	UNID	COEFICIENTE	PREÇO UNITÁRIO	TOTAL	
00000246	AUXILIAR DE ENCANADOR OU BOMBEIRO HIDRAULICO (HORISTA)	SINAPI	H	0,75000000	11,68	8,76
00002696	ENCANADOR OU BOMBEIRO HIDRAULICO (HORISTA)	SINAPI	H	0,75000000	15,76	11,82
TOTAL Mão de Obra:						20,58
VALOR:						37,21

7.18. 74165/004 - TUBO RÍGIDO C/PONTA LISA 100MM (M)

Material	FONTE	UNID	COEFICIENTE	PREÇO UNITÁRIO	TOTAL	
00000122	ADESIVO PLASTICO PARA PVC, FRASCO COM *850* GR	SINAPI	UN	0,00830000	56,70	0,47
00020083	SOLUCAO PREPARADORA / LIMPADORA PARA PVC, FRASCO COM 1000 CM3	SINAPI	UN	0,01300000	64,24	0,84
00009836	TUBO PVC SERIE NORMAL, DN 100 MM, PARA ESGOTO PREDIAL (NBR 5688)	SINAPI	M	1,30000000	16,09	20,92
TOTAL Material:						22,23

Mão de Obra	FONTE	UNID	COEFICIENTE	PREÇO UNITÁRIO	TOTAL	
00000246	AUXILIAR DE ENCANADOR OU BOMBEIRO HIDRAULICO (HORISTA)	SINAPI	H	1,09000000	11,68	12,73
00002696	ENCANADOR OU BOMBEIRO HIDRAULICO (HORISTA)	SINAPI	H	1,09000000	15,76	17,18
TOTAL Mão de Obra:						29,91
VALOR:						52,14

7.19. 74165/001 - TUBO RÍGIDO C/PONTA LISA 40MM (M)

Material	FONTE	UNID	COEFICIENTE	PREÇO UNITÁRIO	TOTAL	
00000122	ADESIVO PLASTICO PARA PVC, FRASCO COM *850* GR	SINAPI	UN	0,00500000	56,70	0,28
00020083	SOLUCAO PREPARADORA / LIMPADORA PARA PVC, FRASCO COM 1000 CM3	SINAPI	UN	0,00750000	64,24	0,48
00009835	TUBO PVC SERIE NORMAL, DN 40 MM, PARA ESGOTO PREDIAL (NBR 5688)	SINAPI	M	1,50000000	7,03	10,55
TOTAL Material:						11,31

Mão de Obra	FONTE	UNID	COEFICIENTE	PREÇO UNITÁRIO	TOTAL	
00000246	AUXILIAR DE ENCANADOR OU BOMBEIRO HIDRAULICO (HORISTA)	SINAPI	H	0,60000000	11,68	7,01
00002696	ENCANADOR OU BOMBEIRO HIDRAULICO (HORISTA)	SINAPI	H	0,60000000	15,76	9,46
TOTAL Mão de Obra:						16,47
VALOR:						27,78

7.20. 74165/001 - TUBO RÍGIDO C/PONTA LISA 50MM (M)

Material	FONTE	UNID	COEFICIENTE	PREÇO UNITÁRIO	TOTAL	
00000122	ADESIVO PLASTICO PARA PVC, FRASCO COM *850* GR	SINAPI	UN	0,00500000	56,70	0,28
00020083	SOLUCAO PREPARADORA / LIMPADORA PARA PVC, FRASCO COM 1000 CM3	SINAPI	UN	0,00750000	64,24	0,48
00009835	TUBO PVC SERIE NORMAL, DN 40 MM, PARA ESGOTO PREDIAL (NBR 5688)	SINAPI	M	1,50000000	7,03	10,55
TOTAL Material:						11,31

Mão de Obra	FONTE	UNID	COEFICIENTE	PREÇO UNITÁRIO	TOTAL	
00000246	AUXILIAR DE ENCANADOR OU BOMBEIRO HIDRAULICO (HORISTA)	SINAPI	H	0,60000000	11,68	7,01



RELATÓRIO ANALÍTICO - COMPOSIÇÕES DE CUSTOS

OBRA:	CONCLUSÃO DA CONSTRUÇÃO DE QUADRA COBERTA COM VESTIÁRIO (25,80 X 38,00M)	DATA : 10/01/2023	BDI : 28,35%			
LOCAL:	KM-27, SENADOR POMPEU-CE.	FONTE	VERSÃO	HORA	MES	REF.
CLIENTE:	PREFEITURA MUNICIPAL DE SENADOR POMPEU	SEINFRA	027.1 COM DESONERAÇÃO	83,85%	47,76%	05/2021
		SINAPI	2022/11 COM DESONERAÇÃO	84,35%	47,55%	12/2022
		Composição	PRÓPRIA	0,00%	0,00%	

00002696	ENCANADOR OU BOMBEIRO HIDRAULICO (HORISTA)	SINAPI	H	0,60000000	15,76	9,48
					TOTAL Mão de Obra:	16,47
					VALOR:	27,78

7.21. 86879 - VÁLVULA PARA LAVATÓRIO E TANQUE 1" (UN)

Material	FONTE	UNID	COEFICIENTE	PREÇO UNITÁRIO	TOTAL
00003146	SINAPI	UN	0,03320000	3,80	0,12
00006153	SINAPI	UN	1,00000000	5,93	5,93
TOTAL Material:					6,05

Mão de Obra com Encargos Complementares	FONTE	UNID	COEFICIENTE	PREÇO UNITÁRIO	TOTAL
88267	SINAPI	H	0,12320000	22,61	2,78
88316	SINAPI	H	0,03880000	17,71	0,68
TOTAL Mão de Obra com Encargos Complementares:					3,46
VALOR:					9,51

8.1. 72105 - CALHA EM CHAPA DE AÇO GALVANIZADO Nº24 (M)

Material	FONTE	UNID	COEFICIENTE	PREÇO UNITÁRIO	TOTAL
00001118	SINAPI	M	1,05000000	39,44	41,41
00005061	SINAPI	KG	0,15000000	18,70	2,81
00005104	SINAPI	KG	0,04000000	67,02	2,68
00013388	SINAPI	KG	0,07000000	242,35	16,96
TOTAL Material:					63,86

Mão de Obra	FONTE	UNID	COEFICIENTE	PREÇO UNITÁRIO	TOTAL
00006111	SINAPI	H	0,55000000	10,41	5,73
00012869	SINAPI	H	0,55000000	15,55	8,55
TOTAL Mão de Obra:					14,28
VALOR:					78,14

8.2. 74168/001 - TUBO DE QUEDA - ÁGUA PLUVIAL DN=150MM (M)

Material	FONTE	UNID	COEFICIENTE	PREÇO UNITÁRIO	TOTAL
00000300	SINAPI	UN	0,33000000	17,41	5,75
00009840	SINAPI	M	1,10000000	64,00	70,40
TOTAL Material:					76,15

Mão de Obra	FONTE	UNID	COEFICIENTE	PREÇO UNITÁRIO	TOTAL
00000246	SINAPI	H	0,73000000	11,68	8,53
00002696	SINAPI	H	0,73000000	15,76	11,50
TOTAL Mão de Obra:					20,03
VALOR:					96,18

Jurez
Engenheiro

RELATÓRIO ANALÍTICO - COMPOSIÇÕES DE CUSTOS					
	OBRA:	CONCLUSÃO DA CONSTRUÇÃO DE QUADRA COBERTA COM VESTIÁRIO (25,80 X 38,00)M ²	DATA : 10/01/2023	BDI : 28,35%	
	LOCAL:	KM-27, SENADOR POMPEU-CE.	FONTE	VERSÃO	REF.
	CLIENTE:	PREFEITURA MUNICIPAL DE SENADOR POMPEU	SEINFRA	027.1 COM DESONERAÇÃO	09/2021
			SINAPI	2022/11 COM DESONERAÇÃO	12/2022
			Composição	PRÓPRIA	0,00%

8.3. 89854 - JOELHO PVC 90° D=150MM - TUBULAÇÃO PLUVIAL (UN)

Material	FONTE	UNID	COEFICIENTE	PREÇO UNITÁRIO	TOTAL
00000305 ANEL BORRACHA, PARA TUBO PVC, REDE COLETOE ESGOTO, DN 150 MM (NBR 7362)	SINAPI	UN	2,00000000	14,95	29,90
00037950 JOELHO PVC, SOLDAVEL, PB, 90 GRAUS, DN 150 MM, PARA ESGOTO PREDIAL	SINAPI	UN	1,00000000	65,12	65,12
00020078 PASTA LUBRIFICANTE PARA TUBOS E CONEXOES COM JUNTA ELASTICA, EMBALAGEM DE *400* GR (USO EM PVC, ACO, POLIETILENO E OUTROS)	SINAPI	UN	0,17500000	23,40	4,08
TOTAL Material:					99,11

Mão de Obra com Encargos Complementares

FONTE	UNID	COEFICIENTE	PREÇO UNITÁRIO	TOTAL
SINAPI	H	0,36050000	18,46	6,65
SINAPI	H	0,36050000	22,61	8,15
TOTAL Mão de Obra com Encargos Complementares:				14,80
VALOR:				113,91

8.4. 72685 - RALO HEMISFÉRICO TIPO "ABACAXI" COM TELA DE AÇO COM FUNIL DE SAÍDA CÔNICO (UN)

Material	FONTE	UNID	COEFICIENTE	PREÇO UNITÁRIO	TOTAL
00011745 RALO SIFONADO QUADRADO, PVC, 100 X 53 MM, SAIDA 40 MM, COM GRELHA QUADRADA BRANCA	SINAPI	UN	1,00000000	17,36	17,36
TOTAL Material:					17,36

Mão de Obra

FONTE	UNID	COEFICIENTE	PREÇO UNITÁRIO	TOTAL
SINAPI	H	0,50000000	15,76	7,88
SINAPI	H	0,50000000	10,41	5,21
TOTAL Mão de Obra:				13,09
VALOR:				30,45

5. C4026 - CANALETA DE CONCRETO C/TAMPA REMOVÍVEL EM CHAPA DE AÇO (0,25 X 0,25 X 0,25M) (M)

Material	FONTE	UNID	COEFICIENTE	PREÇO UNITÁRIO	TOTAL
10464 CANTONEIRA DE ALUMÍNIO 1 1/4" X 1 1/4" (0,516kg/m)	SEINFRA	M	4,00000000	12,7400	50,9600
17546 CHAPA DE ALUMÍNIO XADREZ DE 1/4" (8,1KG/M2)	SEINFRA	M2	0,25000000	231,1200	57,7800
TOTAL Material:					108,7400

Serviço

FONTE	UNID	COEFICIENTE	PREÇO UNITÁRIO	TOTAL
SEINFRA	M3	0,06000000	408,7200	24,5232
SEINFRA	M3	0,10000000	41,2100	4,1210
SEINFRA	M2	0,40000000	116,3900	46,5560
TOTAL Serviço:				75,2002
VALOR:				183,94

9.1. 73861/020 - CONDULETE EM ALUMÍNIO TIPO T DE 3/4", INCLUSIVE ACESSÓRIOS (UN)

Material	FONTE	UNID	COEFICIENTE	PREÇO UNITÁRIO	TOTAL
00039209 ARRUELA EM ALUMÍNIO, COM ROSCA, DE 3/4", PARA ELETRICDUTO	SINAPI	UN	3,00000000	0,53	1,59
00000765 BUCHA DE REDUCAO DE FERRO GALVANIZADO, COM ROSCA BSP, DE 1" X 3/4"	SINAPI	UN	3,00000000	10,49	31,47

934
4

RELATÓRIO ANALÍTICO - COMPOSIÇÕES DE CUSTOS



OBRA:	CONCLUSÃO DA CONSTRUÇÃO DE QUADRA COBERTA COM VESTIÁRIO (25,80 X 38,00)M	DATA:	10/01/2023	BDI:	28,35%
LOCAL:	KM-27, SENADOR POMPEU-CE.	VERSIÃO	027.1 COM DESONERAÇÃO	HORA	83,85%
CLIENTE:	PREFEITURA MUNICIPAL DE SENADOR POMPEU	MES	12/2022	REF.	05/2021
		SINAPI	2022/11 COM DESONERAÇÃO	0,00%	0,00%

00002574	CONDULETE DE ALUMINIO TIPO T, PARA ELETRODUTO ROSCAVEL DE 3/4", COM TAMPA CEGA	SINAPI	UN	1,00000000	11,56	11,56
TOTAL Material:						44,62

Mão de Obra		FORTE	UNID	COEFICIENTE	PREÇO UNITÁRIO	TOTAL
00002436	ELETRICISTA (HORISTA)	SINAPI	H	0,25000000	15,76	3,94
TOTAL Mão de Obra:						3,94
VALOR:						48,56

9.2. 73861/014 - CONDULETE EM ALUMÍNIO TIPO L DE 3/4", INCLUSIVE ACESSÓRIOS (UN)

Material	FORTE	UNID	COEFICIENTE	PREÇO UNITÁRIO	TOTAL
00039209	ARRUELA EM ALUMINIO, COM ROSCA, DE 3/4", PARA ELETRODUTO	SINAPI	UN	2,00000000	0,53
00000765	BUCHA DE REDUCAO DE FERRO GALVANIZADO, COM ROSCA BSP, DE 1" X 3/4"	SINAPI	UN	2,00000000	10,49
00002593	CONDULETE DE ALUMINIO TIPO LR, PARA ELETRODUTO ROSCAVEL DE 3/4", COM TAMPA CEGA	SINAPI	UN	1,00000000	10,02
TOTAL Material:					32,06

Mão de Obra		FORTE	UNID	COEFICIENTE	PREÇO UNITÁRIO	TOTAL
00002436	ELETRICISTA (HORISTA)	SINAPI	H	0,25000000	15,76	3,94
TOTAL Mão de Obra:						3,94
VALOR:						36,00

9.3. 73861/020 - CONDULETE EM ALUMÍNIO TIPO TA DE 3/4", INCLUSIVE ACESSÓRIOS (UN)

Material	FORTE	UNID	COEFICIENTE	PREÇO UNITÁRIO	TOTAL
00039209	ARRUELA EM ALUMINIO, COM ROSCA, DE 3/4", PARA ELETRODUTO	SINAPI	UN	3,00000000	0,53
00000765	BUCHA DE REDUCAO DE FERRO GALVANIZADO, COM ROSCA BSP, DE 1" X 3/4"	SINAPI	UN	3,00000000	10,49
00002574	CONDULETE DE ALUMINIO TIPO T, PARA ELETRODUTO ROSCAVEL DE 3/4", COM TAMPA CEGA	SINAPI	UN	1,00000000	11,56
TOTAL Material:					44,62

Mão de Obra		FORTE	UNID	COEFICIENTE	PREÇO UNITÁRIO	TOTAL
00002436	ELETRICISTA (HORISTA)	SINAPI	H	0,25000000	15,76	3,94
TOTAL Mão de Obra:						3,94
VALOR:						48,56

9.4. 73861/020 - CONDULETE EM ALUMÍNIO TIPO XA DE 3/4", INCLUSIVE ACESSÓRIOS (UN)

Material	FORTE	UNID	COEFICIENTE	PREÇO UNITÁRIO	TOTAL
00039209	ARRUELA EM ALUMINIO, COM ROSCA, DE 3/4", PARA ELETRODUTO	SINAPI	UN	3,00000000	0,53
00000765	BUCHA DE REDUCAO DE FERRO GALVANIZADO, COM ROSCA BSP, DE 1" X 3/4"	SINAPI	UN	3,00000000	10,49
00002574	CONDULETE DE ALUMINIO TIPO T, PARA ELETRODUTO ROSCAVEL DE 3/4", COM TAMPA CEGA	SINAPI	UN	1,00000000	11,56
TOTAL Material:					44,62

Mão de Obra		FORTE	UNID	COEFICIENTE	PREÇO UNITÁRIO	TOTAL
00002436	ELETRICISTA (HORISTA)	SINAPI	H	0,25000000	15,76	3,94
TOTAL Mão de Obra:						3,94
VALOR:						48,56



RELATÓRIO ANALÍTICO - COMPOSIÇÕES DE CUSTOS

375

OBRA:	CONCLUSÃO DA CONSTRUÇÃO DE QUADRA COBERTA COM VESTIÁRIO (25,80 X 38,00)M	DATA: 10/01/2023	BDI: 28,35%		
LOCAL:	KM-27, SENADOR POMPEU-CE.	VERSAO:	HORA:	MES:	REF.:
CLIENTE:	PREFEITURA MUNICIPAL DE SENADOR POMPEU	SEINFRA: 027.1 COM DESONERAÇÃO	83,85%	47,76%	05/2021
		SINAPI: 2022/11 COM DESONERAÇÃO	84,35%	47,55%	12/2022
		Composição:	PROPRIA:	0,00%	0,00%

9.5. 72335 - CAIXA DE PVC 4X2" M INCLUSIVE ESPELHO (UN)

Material	Fonte	Unid	Coefficiente	Preço Unitário	Total
00038092	SINAPI	UN	1,00000000	2,37	2,37
ESPELHO / PLACA DE 1 POSTO 4" X 2", PARA INSTALACAO DE TOMADAS E INTERRUPTORES					
TOTAL Material:					2,37

Mão de Obra	Fonte	Unid	Coefficiente	Preço Unitário	Total
00000247	SINAPI	H	0,10000000	11,68	1,17
AJUDANTE DE ELETRICISTA (HORISTA)					
TOTAL Mão de Obra:					1,17

VALOR: 3,54

9.6. 72336 - CAIXA PVC OCTOGONAL 4X4" (UN)

Material	Fonte	Unid	Coefficiente	Preço Unitário	Total
00038096	SINAPI	UN	1,00000000	5,70	5,70
ESPELHO / PLACA DE 2 POSTOS 4" X 4", PARA INSTALACAO DE TOMADAS E INTERRUPTORES					
TOTAL Material:					5,70

Mão de Obra	Fonte	Unid	Coefficiente	Preço Unitário	Total
00000247	SINAPI	H	0,10000000	11,68	1,17
AJUDANTE DE ELETRICISTA (HORISTA)					
TOTAL Mão de Obra:					1,17

VALOR: 6,87

9.7. 73860/008 - CONDUTOR DE COBRE UNIPOLAR, ISOLAÇÃO EM PVC/70°C, CAMADA DE PROTEÇÃO EM PVC, NÃO PROPAGADOR DE CHAMAS, CLASSE DE TENSÃO 750V, ENCORDAMENTO CLASSE 5, FLEXÍVEL, COM SEÇÃO 2,5MM2 (M)

Material	Fonte	Unid	Coefficiente	Preço Unitário	Total
00001014	SINAPI	M	1,00000000	2,29	2,29
CABO DE COBRE, FLEXIVEL, CLASSE 4 OU 5, ISOLACAO EM PVC/A, ANTICHAMA BWF-B, 1 CONDUTOR, 450/750 V, SECAO NOMINAL 2,5 MM2					
00021127	SINAPI	UN	0,01120000	3,74	0,04
FITA ISOLANTE ADESIVA ANTICHAMA, USO ATE 750 V, EM ROLO DE 19 MM X 5 M					
TOTAL Material:					2,33

Mão de Obra	Fonte	Unid	Coefficiente	Preço Unitário	Total
00002436	SINAPI	H	0,05000000	15,76	0,79
ELETRICISTA (HORISTA)					
00006111	SINAPI	H	0,05000000	10,41	0,52
SERVENTE DE OBRAS					
TOTAL Mão de Obra:					1,31

VALOR: 3,64

9.8. 73860/009 - CONDUTOR DE COBRE UNIPOLAR, ISOLAÇÃO EM PVC/70°C, CAMADA DE PROTEÇÃO EM PVC, NÃO PROPAGADOR DE CHAMAS, CLASSE DE TENSÃO 750V, ENCORDAMENTO CLASSE 5, FLEXÍVEL, COM SEÇÃO 4MM2 (M)

Material	Fonte	Unid	Coefficiente	Preço Unitário	Total
00000981	SINAPI	M	1,00000000	3,80	3,80
CABO DE COBRE, FLEXIVEL, CLASSE 4 OU 5, ISOLACAO EM PVC/A, ANTICHAMA BWF-B, 1 CONDUTOR, 450/750 V, SECAO NOMINAL 4 MM2					
00021127	SINAPI	UN	0,01120000	3,74	0,04
FITA ISOLANTE ADESIVA ANTICHAMA, USO ATE 750 V, EM ROLO DE 19 MM X 5 M					
TOTAL Material:					3,84

Mão de Obra	Fonte	Unid	Coefficiente	Preço Unitário	Total
00002436	SINAPI	H	0,06100000	15,76	0,96
ELETRICISTA (HORISTA)					
00006111	SINAPI	H	0,06100000	10,41	0,64
SERVENTE DE OBRAS					

RELATÓRIO ANALÍTICO - COMPOSIÇÕES DE CUSTOS

376



OBRA:	CONCLUSÃO DA CONSTRUÇÃO DE QUADRA COBERTA COM VESTIÁRIO (25,80 X 38,00)M	DATA : 10/01/2023	BDI : 28,35%
LOCAL:	KM-27, SENADOR POMPEU-CE.	VERSIÃO	HORA
CLIENTE:	PREFEITURA MUNICIPAL DE SENADOR POMPEU	SEINFRA 027.1 COM DESONERAÇÃO	83,85%
		SINAPI 2022/11 COM DESONERAÇÃO	84,35%
		Composição	PROPRIA 0,00%
			0,00%
			REF. 05/2021
			12/2022

TOTAL Mão de Obra:	1,60
--------------------	------

VALOR:	5,44
--------	------

9.9. 73860/012 - CONDUTOR DE COBRE UNIPOLAR, ISOLAÇÃO EM PVC/70°C, CAMADA DE PROTEÇÃO EM PVC, NÃO PROPAGADOR DE CHAMAS, CLASSE DE TENSÃO 750V, ENCORDOAMENTO CLASSE 5, FLEXÍVEL, COM SEÇÃO 16MM2 (M)

Material	FORTE	UNID	COEFICIENTE	PREÇO UNITÁRIO	TOTAL
00000979 CABO DE COBRE, FLEXIVEL, CLASSE 4 OU 5, ISOLACAO EM PVC/A, ANTICHAMA BWF-B, 1 CONDUTOR, 450/750 V, SECAO NOMINAL 16 MM2	SINAPI	M	1,00000000	14,91	14,91
TOTAL Material:					14,91

Mão de Obra	FORTE	UNID	COEFICIENTE	PREÇO UNITÁRIO	TOTAL
00002436 ELETRICISTA (HORISTA)	SINAPI	H	0,09000000	15,76	1,42
00006111 SERVENTE DE OBRAS	SINAPI	H	0,09000000	10,41	0,94
TOTAL Mão de Obra:					2,36

VALOR:	17,27
--------	-------

9.10. 73860/022 - CONDUTOR DE COBRE UNIPOLAR, ISOLAÇÃO EM PVC/90°C, CAMADA DE PROTEÇÃO EM PVC, NÃO PROPAGADOR DE CHAMAS, CLASSE DE TENSÃO 1000V, ENCORDOAMENTO CLASSE 5, FLEXÍVEL, COM SEÇÃO 35MM2 (M)

Material	FORTE	UNID	COEFICIENTE	PREÇO UNITÁRIO	TOTAL
00000987 CABO DE COBRE, RIGIDO, CLASSE 2, ISOLACAO EM PVC/A, ANTICHAMA BWF-B, 1 CONDUTOR, 450/750 V, SECAO NOMINAL 35 MM2	SINAPI	M	1,00000000	35,00	35,00
TOTAL Material:					35,00

Mão de Obra	FORTE	UNID	COEFICIENTE	PREÇO UNITÁRIO	TOTAL
00002436 ELETRICISTA (HORISTA)	SINAPI	H	0,15000000	15,76	2,36
00006111 SERVENTE DE OBRAS	SINAPI	H	0,15000000	10,41	1,56
TOTAL Mão de Obra:					3,92

VALOR:	38,92
--------	-------

9.11. 72339 - TOMADA 2P+T DE EMBUTIR, 10A, COMPLETA (UN)

Material	FORTE	UNID	COEFICIENTE	PREÇO UNITÁRIO	TOTAL
00007524 TOMADA INDUSTRIAL DE EMBUTIR 3P+T 30 A, 440 V, COM TRAVA, SEM PLACA	SINAPI	UN	1,00000000	44,08	44,08
TOTAL Material:					44,08

Mão de Obra	FORTE	UNID	COEFICIENTE	PREÇO UNITÁRIO	TOTAL
00000247 AJUDANTE DE ELETRICISTA (HORISTA)	SINAPI	H	0,45000000	11,68	5,26
00002436 ELETRICISTA (HORISTA)	SINAPI	H	0,45000000	15,76	7,09
TOTAL Mão de Obra:					12,35

VALOR:	56,43
--------	-------

9.12. 72339 - TOMADA 2P+T PARA PISO, 10A, COMPLETA (UN)

Material	FORTE	UNID	COEFICIENTE	PREÇO UNITÁRIO	TOTAL
00007524 TOMADA INDUSTRIAL DE EMBUTIR 3P+T 30 A, 440 V, COM TRAVA, SEM PLACA	SINAPI	UN	1,00000000	44,08	44,08
TOTAL Material:					44,08

Mão de Obra	FORTE	UNID	COEFICIENTE	PREÇO UNITÁRIO	TOTAL

[Handwritten Signature]

[Handwritten Initials]

RELATÓRIO ANALÍTICO - COMPOSIÇÕES DE CUSTOS

377



OBRA:	CONCLUSÃO DA CONSTRUÇÃO DE QUADRA COBERTA COM VESTIÁRIO (25,80 X 38,00)M	DATA : 10/01/2023	BDI : 28,35%
LOCAL:	KM-27, SENADOR POMPEU-CE.	VERSÃO	HORA
CLIENTE:	PREFEITURA MUNICIPAL DE SENADOR POMPEU	SEINFRA 027.1 COM DESONERAÇÃO	83,85%
		SINAPI 2022/11 COM DESONERAÇÃO	47,76%
		Composição	0,00%
			0,00%
			05/2021
			12/2022

0000247	AJUDANTE DE ELETRICISTA (HORISTA)	SINAPI	H	0,45000000	11,68	5,26
00002436	ELETRICISTA (HORISTA)	SINAPI	H	0,45000000	15,76	7,09
TOTAL Mão de Obra:						12,35
VALOR:						56,43

9.13. 72331 - INTERRUPTOR 1 TECLA SIMPLES (UN)

Material	FONTE	UNID	COEFICIENTE	PREÇO UNITÁRIO	TOTAL
00038062 INTERRUPTOR SIMPLES 10A, 250V, CONJUNTO MONTADO PARA EMBUTIR 4" X 2" (PLACA + SUPORTE + MODULO)	SINAPI	UN	1,00000000	7,29	7,29
TOTAL Material:					7,29

Mão de Obra	FONTE	UNID	COEFICIENTE	PREÇO UNITÁRIO	TOTAL
00000247 AJUDANTE DE ELETRICISTA (HORISTA)	SINAPI	H	0,15000000	11,68	1,75
00002436 ELETRICISTA (HORISTA)	SINAPI	H	0,25000000	15,76	3,94
TOTAL Mão de Obra:					5,69
VALOR:					12,98

9.14. 74130/001 - DISJUNTOR TERMOMAGNÉTICO MONOPOLAR 10A, PADRÃO DIN (LINHA BRANCA) (UN)

Material	FONTE	UNID	COEFICIENTE	PREÇO UNITÁRIO	TOTAL
00002370 DISJUNTOR TIPO NEMA, MONOPOLAR 10 ATE 30A, TENSÃO MÁXIMA DE 240 V	SINAPI	UN	1,00000000	13,00	13,00
TOTAL Material:					13,00

Mão de Obra	FONTE	UNID	COEFICIENTE	PREÇO UNITÁRIO	TOTAL
00002436 ELETRICISTA (HORISTA)	SINAPI	H	0,12500000	15,76	1,97
TOTAL Mão de Obra:					1,97
VALOR:					14,97

9.15. 74130/003 - DISJUNTOR TERMOMAGNÉTICO BIPOLAR 20A, PADRÃO DIN (LINHA BRANCA) (UN)

Material	FONTE	UNID	COEFICIENTE	PREÇO UNITÁRIO	TOTAL
00002388 DISJUNTOR TIPO NEMA, BIPOLAR 10 ATE 50 A, TENSÃO MÁXIMA 415 V	SINAPI	UN	1,00000000	69,96	69,96
TOTAL Material:					69,96

Mão de Obra	FONTE	UNID	COEFICIENTE	PREÇO UNITÁRIO	TOTAL
00002436 ELETRICISTA (HORISTA)	SINAPI	H	0,15000000	15,76	2,36
TOTAL Mão de Obra:					2,36
VALOR:					72,32

9.16. 74130/003 - DISJUNTOR TERMOMAGNÉTICO BIPOLAR 25A, PADRÃO DIN (LINHA BRANCA) (UN)

Material	FONTE	UNID	COEFICIENTE	PREÇO UNITÁRIO	TOTAL
00002388 DISJUNTOR TIPO NEMA, BIPOLAR 10 ATE 50 A, TENSÃO MÁXIMA 415 V	SINAPI	UN	1,00000000	69,96	69,96
TOTAL Material:					69,96

Mão de Obra	FONTE	UNID	COEFICIENTE	PREÇO UNITÁRIO	TOTAL
00002436 ELETRICISTA (HORISTA)	SINAPI	H	0,15000000	15,76	2,36

[Handwritten Signature]

[Handwritten Initials]



RELATÓRIO ANALÍTICO - COMPOSIÇÕES DE CUSTOS

OBRA:	CONCLUSÃO DA CONSTRUÇÃO DE QUADRA COBERTA COM VESTIÁRIO (25,80 X 38,00)M	DATA:	10/01/2023	BDI:	28,35%	
LOCAL:	KM-27, SENADOR POMPEU-CE.	FONTE	VERSÃO	HORA	MES	REF.
CLIENTE:	PREFEITURA MUNICIPAL DE SENADOR POMPEU	SEINFRA	027.1 COM DESONERAÇÃO	83,85%	47,76%	05/2021
		SINAPI	2022/11 COM DESONERAÇÃO	84,35%	47,55%	12/2022
		Composição	PRÓPRIA	0,00%	0,00%	

TOTAL Mão de Obra:	2,36
VALOR:	72,32

9.17. 74130/006 - DISJUNTOR TERMOMAGNÉTICO TRIPOLAR 150A, PADRÃO DIN (LINHA BRANCA) (UN)

Material	FONTE	UNID	COEFICIENTE	PREÇO UNITÁRIO	TOTAL
00002391 DISJUNTOR TERMOMAGNETICO TRIPOLAR 125A	SINAPI	UN	1,00000000	384,51	384,51
TOTAL Material:					384,51

Mão de Obra	FONTE	UNID	COEFICIENTE	PREÇO UNITÁRIO	TOTAL
00000247 AJUDANTE DE ELETRICISTA (HORISTA)	SINAPI	H	0,40000000	11,68	4,67
00002436 ELETRICISTA (HORISTA)	SINAPI	H	0,40000000	15,76	6,30
TOTAL Mão de Obra:					10,97

VALOR:	395,48
--------	--------

9.18. 74130/010 - DISJUNTOR TERMOMAGNÉTICO TRIPOLAR 175A, PADRÃO DIN (LINHA BRANCA) (UN)

Material	FONTE	UNID	COEFICIENTE	PREÇO UNITÁRIO	TOTAL
00002377 DISJUNTOR TERMOMAGNETICO TRIPOLAR 200 A / 600 V, TIPO FXD / ICC - 35 KA	SINAPI	UN	1,00000000	612,18	612,18
TOTAL Material:					612,18

Mão de Obra	FONTE	UNID	COEFICIENTE	PREÇO UNITÁRIO	TOTAL
00000247 AJUDANTE DE ELETRICISTA (HORISTA)	SINAPI	H	0,40000000	11,68	4,67
00002436 ELETRICISTA (HORISTA)	SINAPI	H	0,40000000	15,76	6,30
TOTAL Mão de Obra:					10,97

VALOR:	623,15
--------	--------

9.19. 00039459 - DISPOSITIVO RESIDUAL DIFERENCIAR - DR 125A IN 30 MA (TOMADA UNIVERSAL) (UN)

Material	FONTE	UNID	COEFICIENTE	PREÇO UNITÁRIO	TOTAL
00039459 DISPOSITIVO DR, 2 POLOS, SENSIBILIDADE DE 30 MA, CORRENTE DE 100 A, TIPO AC	SINAPI	UN	1,00000000	307,81	307,81
TOTAL Material:					307,81

VALOR:	307,81
--------	--------

9.20. 74131/004 - QUADRO DE DISTRIBUIÇÃO DE EMBUTIR, COM BARRAMENTO, EM CHAPA DE AÇO, PARA 4 DISJUNTORES UNIPOLARES + 8 BIPOLARES + 1 TRIPOLAR + 1 DR, PADRÃO EUROPEU (LINHA BRANCA), EXCLUSIVE DISJUNTORES (UN)

Material	FONTE	UNID	COEFICIENTE	PREÇO UNITÁRIO	TOTAL
00012038 QUADRO DE DISTRIBUICAO COM BARRAMENTO TRIFASICO, SOBREPOR, EM CHAPA DE ACO GALVANIZADO, PARA DISJUNTORES DIN, 100 A	SINAPI	UN	1,00000000	533,57	533,57
TOTAL Material:					533,57

Mão de Obra	FONTE	UNID	COEFICIENTE	PREÇO UNITÁRIO	TOTAL
00000247 AJUDANTE DE ELETRICISTA (HORISTA)	SINAPI	H	2,50000000	11,68	29,20
00002436 ELETRICISTA (HORISTA)	SINAPI	H	2,50000000	15,76	39,40
TOTAL Mão de Obra:					68,60

VALOR:	602,17
--------	--------



RELATÓRIO ANALÍTICO - COMPOSIÇÕES DE CUSTOS

379

OBRA:	CONCLUSÃO DA CONSTRUÇÃO DE QUADRA COBERTA COM VESTIÁRIO (25,80 X 38,00)M	DATA: 10/01/2023	BDI: 28,35%		
LOCAL:	KM-27, SENADOR POMPEU-CE.	VERSAO	HORA	MES	REF.
CLIENTE:	PREFEITURA MUNICIPAL DE SENADOR POMPEU	SEINFRA 027.1 COM DESONERAÇÃO	83,85%	47,78%	05/2021
		SINAPI 2022/11 COM DESONERAÇÃO	84,35%	47,55%	12/2022
		Composição	PRÓPRIA	0,00%	0,00%

9.21. 74131/004 - QUADRO DE DISTRIBUIÇÃO DE EMBUTIR, COM BARRAMENTO, EM CHAPA DE AÇO, PARA 1 DISJUNTOR UNIPOLAR + 5 BIPOLARES + 2 TRIPOLARES, PADRÃO EUROPEU (LINHA BRANCA), EXCLUSIVE DISJUNTORES (UN)

Material	FORTE	UNID	COEFICIENTE	PREÇO UNITÁRIO	TOTAL
00012038 QUADRO DE DISTRIBUICAO COM BARRAMENTO TRIFASICO, DE SOBREPOR, EM CHAPA DE ACO GALVANIZADO, PARA 18 DISJUNTORES DIN, 100 A	SINAPI	UN	1,00000000	533,57	533,57
TOTAL Material:					533,57

Mão de Obra	FORTE	UNID	COEFICIENTE	PREÇO UNITÁRIO	TOTAL
00000247 AJUDANTE DE ELETRICISTA (HORISTA)	SINAPI	H	2,50000000	11,68	29,20
00002436 ELETRICISTA (HORISTA)	SINAPI	H	2,50000000	15,76	39,40
TOTAL Mão de Obra:					68,60

VALOR: 602,17

9.22. 74252/001 - ELETRODUTO DE PVC RÍGIDO ROSCÁVEL 1" - INCLUSIVE CURVAS (M)

Material	FORTE	UNID	COEFICIENTE	PREÇO UNITÁRIO	TOTAL
00002685 ELETRODUTO DE PVC RIGIDO ROSCAVEL DE 1", SEM LUVA	SINAPI	M	1,10000000	7,29	8,02
TOTAL Material:					8,02

Mão de Obra	FORTE	UNID	COEFICIENTE	PREÇO UNITÁRIO	TOTAL
00000247 AJUDANTE DE ELETRICISTA (HORISTA)	SINAPI	H	0,30000000	11,68	3,50
00002436 ELETRICISTA (HORISTA)	SINAPI	H	0,30000000	15,76	4,73
TOTAL Mão de Obra:					8,23

VALOR: 16,25

9.23. 73613 - ELETRODUTO DE PVC RIGIDO ROSCAVEL DN 20MM (3/4") INCL CONEXOES, FORNECIMENTO E INSTALCAO (M)

Material	FORTE	UNID	COEFICIENTE	PREÇO UNITÁRIO	TOTAL
00002674 ELETRODUTO DE PVC RIGIDO ROSCAVEL DE 3/4", SEM LUVA	SINAPI	M	1,10000000	4,67	5,14
TOTAL Material:					5,14

Mão de Obra	FORTE	UNID	COEFICIENTE	PREÇO UNITÁRIO	TOTAL
00000247 AJUDANTE DE ELETRICISTA (HORISTA)	SINAPI	H	0,30000000	11,68	3,50
00002436 ELETRICISTA (HORISTA)	SINAPI	H	0,30000000	15,76	4,73
TOTAL Mão de Obra:					8,23

VALOR: 13,37

9.24. 55865 - ELETRODUTO DE PVC RÍGIDO ROSCÁVEL 1.1/2" - INCLUSIVE CURVAS (M)

Material	FORTE	UNID	COEFICIENTE	PREÇO UNITÁRIO	TOTAL
00002680 ELETRODUTO DE PVC RIGIDO ROSCAVEL DE 1 1/2", SEM LUVA	SINAPI	M	1,10000000	10,68	11,75
TOTAL Material:					11,75

Mão de Obra	FORTE	UNID	COEFICIENTE	PREÇO UNITÁRIO	TOTAL
00000247 AJUDANTE DE ELETRICISTA (HORISTA)	SINAPI	H	0,45000000	11,68	5,26
00002436 ELETRICISTA (HORISTA)	SINAPI	H	0,45000000	15,76	7,09
TOTAL Mão de Obra:					12,35

VALOR: 24,10

380
cy

RELATÓRIO ANALÍTICO - COMPOSIÇÕES DE CUSTOS



OBRA:	CONCLUSÃO DA CONSTRUÇÃO DE QUADRA COBERTA COM VESTIÁRIO (25,80 X 38,00)M	DATA : 10/01/2023	BDI : 28,35%	
LOCAL:	KM-27, SENADOR POMPEU-CE.	VERSIÃO	HORA	MES
CLIENTE:	PREFEITURA MUNICIPAL DE SENADOR POMPEU	SEINFRA 027.1 COM DESONERAÇÃO	83,85%	47,78%
		SINAPI 2022/11 COM DESONERAÇÃO	84,35%	47,55%
		Composição	PROPRIA	0,00% 0,00%
				REF. 05/2021 12/2022

9.25. 72308 - ELETRODUTO DE FERRO GALVANIZADO D=3/4" - INCLUSIVE BRAÇADEIRAS (M)						
Material	DESCR. MATERIAL	FONTES	UNID	COEFICIENTE	PREÇO UNITÁRIO	TOTAL
00021128	ELETRODUTO EM AÇO GALVANIZADO ELETROLITICO, LEVE, DIAMETRO 3/4", PAREDE DE 0,90 MM	SINAPI	M	1,05000000	10,62	11,15
					TOTAL Material:	11,15
Mão de Obra						
00000247	AJUDANTE DE ELETRICISTA (HORISTA)	SINAPI	H	0,50000000	11,68	5,84
00002436	ELETRICISTA (HORISTA)	SINAPI	H	0,50000000	15,76	7,88
					TOTAL Mão de Obra:	13,72
					VALOR:	24,87

.26. 72309 - ELETRODUTO DE FERRO GALVANIZADO D=1" - INCLUSIVE BRAÇADEIRAS (M)						
Material	DESCR. MATERIAL	FONTES	UNID	COEFICIENTE	PREÇO UNITÁRIO	TOTAL
00021136	ELETRODUTO EM AÇO GALVANIZADO ELETROLITICO, LEVE, DIAMETRO 1", PAREDE DE 0,90 MM	SINAPI	M	1,05000000	13,72	14,41
					TOTAL Material:	14,41
Mão de Obra						
00000247	AJUDANTE DE ELETRICISTA (HORISTA)	SINAPI	H	0,50000000	11,68	5,84
00002436	ELETRICISTA (HORISTA)	SINAPI	H	0,50000000	15,76	7,88
					TOTAL Mão de Obra:	13,72
					VALOR:	28,13

9.27. 72310 - ELETRODUTO DE FERRO GALVANIZADO D=1.1/2" - INCLUSIVE BRAÇADEIRAS (M)						
Material	DESCR. MATERIAL	FONTES	UNID	COEFICIENTE	PREÇO UNITÁRIO	TOTAL
00021130	ELETRODUTO EM AÇO GALVANIZADO ELETROLITICO, SEMI-PESADO, DIAMETRO 1 1/2", PAREDE DE 1,20 MM	SINAPI	M	1,05000000	26,82	28,16
					TOTAL Material:	28,16
Mão de Obra						
00000247	AJUDANTE DE ELETRICISTA (HORISTA)	SINAPI	H	0,75000000	11,68	8,76
00002436	ELETRICISTA (HORISTA)	SINAPI	H	0,75000000	15,76	11,82
					TOTAL Mão de Obra:	20,58
					VALOR:	48,74

9.28. 73953/006 - LUMINÁRIA CALHA SOBREPOR P/LAMP. FLUORESCENTE 2X40W, COMPLETA INCL. REATOR ELETRÔNICO E LÂMPADAS (UN)						
Material	DESCR. MATERIAL	FONTES	UNID	COEFICIENTE	PREÇO UNITÁRIO	TOTAL
00003799	LUMINARIA DE SOBREPOR EM CHAPA DE AÇO PARA 2 LAMPADAS FLUORESCENTES DE "36" W. ALETADA, COMPLETA (LAMPADAS E REATOR INCLUSOS)	SINAPI	UN	1,00000000	151,77	151,77
					TOTAL Material:	151,77
Mão de Obra						
00002436	ELETRICISTA (HORISTA)	SINAPI	H	1,00000000	15,76	15,76
00006111	SERVENTE DE OBRAS	SINAPI	H	1,00000000	10,41	10,41
					TOTAL Mão de Obra:	26,17

Página: 34

Eng.º
Cristiano

APD

381

RELATÓRIO ANALÍTICO - COMPOSIÇÕES DE CUSTOS

 PREFEITURA MUNICIPAL DE SENADOR POMPEU	OBRA: CONCLUSÃO DA CONSTRUÇÃO DE QUADRA COBERTA COM VESTIÁRIO (25,80 X 38,00)M		DATA : 10/01/2023		BDI : 28,35%		
	LOCAL: KM-27, SENADOR POMPEU-CE.		FONTE	VERSÃO	HORA	MES	REF.
	CLIENTE: PREFEITURA MUNICIPAL DE SENADOR POMPEU		SEINFRA	027.1 COM DESONERAÇÃO	83,85%	47,76%	06/2021
			SINAPI	2022/11 COM DESONERAÇÃO	84,35%	47,55%	12/2022
			Composição	PRÓPRIA	0,00%	0,00%	

VALOR: 177,94

9.29. 73953/005 - LUMINÁRIA CALHA SOBREPOR P/LAMP. FLUORESCENTE 1X40W, COMPLETA INCL. REATOR ELETRÔNICO E LÂMPADAS (UN)

Material	FONTE	UNID	COEFICIENTE	PREÇO UNITÁRIO	TOTAL
00003780 LUMINARIA DE SOBREPOR EM CHAPA DE AÇO PARA 1 LAMPADA FLUORESCENTE DE *36* W, ALETADA, COMPLETA (LAMPADA E REATOR INCLUSOS)	SINAPI	UN	1,00000000	114,25	114,25
TOTAL Material:					114,25

Mão de Obra	FONTE	UNID	COEFICIENTE	PREÇO UNITÁRIO	TOTAL
00002436 ELETRICISTA (HORISTA)	SINAPI	H	0,85000000	15,76	13,40
00006111 SERVENTE DE OBRAS	SINAPI	H	0,85000000	10,41	8,85
TOTAL Mão de Obra:					22,25

VALOR: 136,50

9.30. 74246/001 - LUMINÁRIA BLINDADA P/ALTA PRESSÃO, LINHA INDUSTRIAL PROJETO HERMÉTICO PARA LÂMPADA DE LUZ MISTA DE 500W, COM PROTEÇÃO DA LÂMPADA (UN)

Material	FONTE	UNID	COEFICIENTE	PREÇO UNITÁRIO	TOTAL
00003752 LAMPADA VAPOR METALICO TUBULAR 400 W (BASE E40)	SINAPI	UN	1,00000000	89,80	89,80
00012273 PROJETO RETANGULAR FECHADO PARA LAMPADA VAPOR DE MERCURIO/SODIO 250 W A 500 W, CABECEIRAS EM ALUMINIO FUNDIDO, CORPO EM ALUMINIO ANODIZADO, PARA LAMPADA E40 FECHAMENTO EM VIDRO TEMPERADO.	SINAPI	UN	1,00000000	119,91	119,91
00012318 REATOR P/ 1 LAMPADA VAPOR DE MERCURIO 400W USO EXT	SINAPI	UN	1,00000000	171,14	171,14
TOTAL Material:					380,85

Mão de Obra	FONTE	UNID	COEFICIENTE	PREÇO UNITÁRIO	TOTAL
00000247 AJUDANTE DE ELETRICISTA (HORISTA)	SINAPI	H	2,00000000	11,68	23,36
00002436 ELETRICISTA (HORISTA)	SINAPI	H	2,00000000	15,76	31,52
TOTAL Mão de Obra:					54,88

VALOR: 435,73

10.1. C0636 - CAIXA DE INSPEÇÃO 30x30x40CM COM TAMPA DE FERRO FUNDIDO (M2)

Material	FONTE	UNID	COEFICIENTE	PREÇO UNITÁRIO	TOTAL
I0109 AREIA MEDIA	SEINFRA	M3	0,06100000	67,5000	4,1175
I0441 CAL HIDRATADA	SEINFRA	KG	5,00000000	1,1000	5,5000
I0805 CIMENTO PORTLAND	SEINFRA	KG	11,84000000	0,5600	6,6304
I2082 TIJOLO MACIÇO COMUM	SEINFRA	UN	84,00000000	0,5800	48,7200
TOTAL Material:					64,9679

Mão de Obra	FONTE	UNID	COEFICIENTE	PREÇO UNITÁRIO	TOTAL
I2391 PEDREIRO	SEINFRA	H	2,30000000	20,7700	47,7710
I2543 SERVENTE	SEINFRA	H	2,80000000	15,5500	43,5400
TOTAL Mão de Obra:					91,3110

VALOR: 156,28

10.2. C3911 - CONECTOR DE ATERRAMENTO TIPO K2C17-10mm BURDY (UN)

Material	FONTE	UNID	COEFICIENTE	PREÇO UNITÁRIO	TOTAL

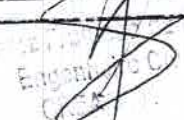





RELATÓRIO ANALÍTICO - COMPOSIÇÕES DE CUSTOS

OBRA:	CONCLUSÃO DA CONSTRUÇÃO DE QUADRA COBERTA COM VESTIÁRIO (25,80 X 38,00)M	DATA:	10/01/2023	BDI:	28,35%
LOCAL:	KM-27, SENADOR POMPEU-CE.	FONTE	VERSÃO	HORA	MES
CLIENTE:	PREFEITURA MUNICIPAL DE SENADOR POMPEU	SEINFRA	027.1 COM DESONERAÇÃO	83,85%	47,76%
		SINAPI	2022/11 COM DESONERAÇÃO	84,39%	47,65%
		Composição	PRÓPRIA	0,00%	0,00%
					REF. 05/2021 12/2022

17382	CONECTOR DE ATERRAMENTO TIPO K2C17-10mm BURDY	SEINFRA	UN	1,00000000	10,0100	10,0100
					TOTAL Material:	10,0100

Mão de Obra	FONTE	UNID	COEFICIENTE	PREÇO UNITÁRIO	TOTAL	
12312	SEINFRA	H	0,05200000	20,7700	1,0800	
12543	SEINFRA	H	0,05200000	15,5500	0,8086	
					TOTAL Mão de Obra:	1,8886
					VALOR:	11,90

10.3. 72927 - CORDOALHA DE COBRE NU, INCLUSIVE ISOLADORES - 16,00 MM2 - FORNECIMENTO E INSTALACAO (M)

Material	FONTE	UNID	COEFICIENTE	PREÇO UNITÁRIO	TOTAL	
00007583	SINAPI	UN	1,00000000	0,33	0,33	
00000857	SINAPI	M	1,03000000	18,06	18,60	
00003396	SINAPI	UN	0,50000000	5,02	2,51	
					TOTAL Material:	21,44

Mão de Obra com Encargos Complementares	FONTE	UNID	COEFICIENTE	PREÇO UNITÁRIO	TOTAL	
88247	SINAPI	H	0,66000000	19,34	12,76	
88264	SINAPI	H	0,86000000	23,57	15,56	
					TOTAL Mão de Obra com Encargos Complementares:	28,32
					VALOR:	49,76

10.4. 68069 - HASTE COPPERWELD 5/8 X 3,0M COM CONECTOR (UN)

Material	FONTE	UNID	COEFICIENTE	PREÇO UNITÁRIO	TOTAL	
00003380	SINAPI	UN	1,00000000	84,89	84,89	
					TOTAL Material:	84,89

Mão de Obra com Encargos Complementares	FONTE	UNID	COEFICIENTE	PREÇO UNITÁRIO	TOTAL	
88247	SINAPI	H	0,40000000	19,34	7,74	
88264	SINAPI	H	0,40000000	23,57	9,43	
					TOTAL Mão de Obra com Encargos Complementares:	17,17
					VALOR:	102,06

10.5. 75030/003 - TUBO PVC SOLDAVEL AGUA FRIA DN 40MM, INCLUSIVE CONEXOES - FORNECIMENTO E INSTALACAO (M)

Material	FONTE	UNID	COEFICIENTE	PREÇO UNITÁRIO	TOTAL	
00000122	SINAPI	UN	0,00120000	56,70	0,07	
00020083	SINAPI	UN	0,00050000	64,24	0,03	
00009874	SINAPI	M	1,50000000	15,99	23,99	
					TOTAL Material:	24,09

Mão de Obra	FONTE	UNID	COEFICIENTE	PREÇO UNITÁRIO	TOTAL
00000246	SINAPI	H	0,50000000	11,68	5,84
00002696	SINAPI	H	0,50000000	15,76	7,88

Juarez F. ...
Engenheiro



RELATÓRIO ANALÍTICO - COMPOSIÇÕES DE CUSTOS

OBRA:	CONCLUSÃO DA CONSTRUÇÃO DE QUADRA COBERTA COM VESTIÁRIO (25,80 X 38,00)M	DATA:	10/01/2023	BDI:	28,35%	
LOCAL:	KM-27, SENADOR POMPEU-CE.	SEINFRA	VERSÃO 027.1 COM DESONERAÇÃO	HORA	MES	REF.
CLIENTE:	PREFEITURA MUNICIPAL DE SENADOR POMPEU	SINAPI	2022/H1 COM DESONERAÇÃO	83,85%	47,76%	05/2021
		Composição	PROPRIA	84,35%	47,55%	12/2022
				0,00%	0,00%	

TOTAL Mão de Obra:	13,72
--------------------	-------

VALOR:	37,81
--------	-------

10.6. C2455 - TERMINAL DE PRESSÃO P/ CABOS ATÉ 16MM2 (UN)

Material	FORNTE	UNID	COEFICIENTE	PREÇO UNITÁRIO	TOTAL
I2074	SEINFRA	UN	1,00000000	3,3200	3,3200
TOTAL Material:					3,3200

Mão de Obra	FORNTE	UNID	COEFICIENTE	PREÇO UNITÁRIO	TOTAL
I0042	SEINFRA	H	0,20000000	16,7700	3,3540
I2312	SEINFRA	H	0,20000000	20,7700	4,1540
TOTAL Mão de Obra:					7,5080

VALOR:	10,83
--------	-------

11.1. 73787/001 - ALAMBRADO COM TELA DE ARAME GALVANIZADO FIO 12 BWG, MALHA 2" REVESTIDO EM PVC, FIXADA COM TUBOS DE FERRO GALVANIZADO 2" (M2)

Material	FORNTE	UNID	COEFICIENTE	PREÇO UNITÁRIO	TOTAL
00043130	SINAPI	KG	0,03200000	21,02	0,67
00005075	SINAPI	KG	0,04000000	19,02	0,76
00006298	SINAPI	UN	0,40000000	69,55	27,82
00010935	SINAPI	M2	1,10000000	56,88	62,57
00007696	SINAPI	M	0,72000000	83,16	59,88
TOTAL Material:					151,70

Mão de Obra	FORNTE	UNID	COEFICIENTE	PREÇO UNITÁRIO	TOTAL
00006114	SINAPI	H	1,00000000	10,37	10,37
00001214	SINAPI	H	1,00000000	15,00	15,00
00002701	SINAPI	H	0,50000000	12,70	6,35
00004750	SINAPI	H	1,00000000	15,76	15,76
00006111	SINAPI	H	2,38000000	10,41	24,78
TOTAL Mão de Obra:					72,26

Serviço	FORNTE	UNID	COEFICIENTE	PREÇO UNITÁRIO	TOTAL
102475	SINAPI	M3	0,01800000	609,70	10,97
TOTAL Serviço:					10,97

VALOR:	234,93
--------	--------

11.2. 74238/002 - PORTÃO EM TUBO DE FERRO GALVANIZADO 2" E TELA DE ARAME GALVANIZADO FIO 12 BWG, MALHA 2", REVESTIDO EM PVC, INCLUSIVE DOBRADIÇAS E FECHADURAS (M2)

Material	FORNTE	UNID	COEFICIENTE	PREÇO UNITÁRIO	TOTAL
00010997	SINAPI	KG	3,37000000	49,80	167,83
00007167	SINAPI	M2	1,10000000	31,89	35,08
00021010	SINAPI	M	6,74070000	35,77	241,11



RELATÓRIO ANALÍTICO - COMPOSIÇÕES DE CUSTOS

OBRA:	CONCLUSÃO DA CONSTRUÇÃO DE QUADRA COBERTA COM VESTIÁRIO (25,80 X 38,00)M	DATA: 10/01/2023	BDI: 28,85%			
LOCAL:	KM-27, SENADOR POMPEU-CE.	FONTE	VERSÃO	HORA	MES	REF.
CLIENTE:	PREFEITURA MUNICIPAL DE SENADOR POMPEU	SEINFRA	027.1 COM DESONERAÇÃO	83,85%	47,76%	05/2021
		SINAPI	2022/11 COM DESONERAÇÃO	84,35%	47,55%	12/2022
		Composição	PRÓPRIA	0,00%	0,00%	

00007697	TUBO ACO GALVANIZADO COM COSTURA, CLASSE MEDIA, DN 1.1/2", E = *3,25* MM, PESO *3,61* KG/M (NBR 5580)	SINAPI	M	1,43180000	57,67	82,57
					TOTAL Material:	526,59

Mão de Obra		FONTE	UNID	COEFICIENTE	PREÇO UNITÁRIO	TOTAL
00006110	SERRALHEIRO (HORISTA)	SINAPI	H	7,00000000	15,76	110,32
00006111	SERVENTE DE OBRAS	SINAPI	H	11,50000000	10,41	119,72
00006160	SOLDADOR (HORISTA)	SINAPI	H	4,50000000	15,76	70,92
					TOTAL Mão de Obra:	300,96
					VALOR:	827,55

11.3. C4068 - BANCADA EM GRANITO CINZA ANDORINHA PARA LAVATÓRIO COM TESTEIRAS - ESPESSURA 2CM, LARGURA 50CM, CONFORME PROJETO (M2)

Material		FONTE	UNID	COEFICIENTE	PREÇO UNITÁRIO	TOTAL
10108	AREIA GROSSA	SEINFRA	M3	0,00800000	74,7200	0,5978
17893	BANCADA DE GRANITO CINZA POLIDO E=2cm	SEINFRA	M2	1,00000000	268,5200	268,5200
10805	CIMENTO PORTLAND	SEINFRA	KG	3,20000000	0,5600	1,7920
					TOTAL Material:	270,9098

Mão de Obra		FONTE	UNID	COEFICIENTE	PREÇO UNITÁRIO	TOTAL
12391	PEDREIRO	SEINFRA	H	1,20000000	20,7700	24,9240
12543	SERVENTE	SEINFRA	H	2,00000000	15,5500	31,1000
					TOTAL Mão de Obra:	56,0240
					VALOR:	326,93

11.4. - - BANCO DE CONCRETO APARENTE LARG=45CM E 10CM ESPESSURA SOBRE DOIS APOIOS DO MESMO MATERIAL COM SEÇÃO DE 10X30CM (M)

VALOR:	111,72
---------------	--------

11.5. C1898 - BARRA DE APOIO PARA DEFICIENTES EM FERRO GALVANIZADO DE 1.1/2", L=140CM (LAVATÓRIO), INCLUSIVE PARAFUSOS DE FIXAÇÃO E PINTURA (M)

Material		FONTE	UNID	COEFICIENTE	PREÇO UNITÁRIO	TOTAL
10108	AREIA GROSSA	SEINFRA	M3	0,00050000	74,7200	0,0374
10805	CIMENTO PORTLAND	SEINFRA	KG	0,15000000	0,5600	0,0840
11646	PEÇAS DE APOIO DEFICIENTE C/TUBO INOX EM WC'S	SEINFRA	M	1,00000000	194,0400	194,0400
					TOTAL Material:	194,1614

Mão de Obra		FONTE	UNID	COEFICIENTE	PREÇO UNITÁRIO	TOTAL
11530	MONTADOR	SEINFRA	H	1,00000000	20,7700	20,7700
12391	PEDREIRO	SEINFRA	H	0,25000000	20,7700	5,1925
12543	SERVENTE	SEINFRA	H	0,35000000	15,5500	5,4425
					TOTAL Mão de Obra:	31,4050
					VALOR:	225,57

11.6. C1898 - BARRA DE APOIO PARA DEFICIENTES EM FERRO GALVANIZADO DE 1.1/2", L=80CM (BACIA SANITÁRIA E MICTÓRIO), INCLUSIVE PARAFUSOS DE FIXAÇÃO E PINTURA (M)

Material		FONTE	UNID	COEFICIENTE	PREÇO UNITÁRIO	TOTAL
10108	AREIA GROSSA	SEINFRA	M3	0,00050000	74,7200	0,0374

RELATÓRIO ANALÍTICO - COMPOSIÇÕES DE CUSTOS

388



OBRA:	CONCLUSÃO DA CONSTRUÇÃO DE QUADRA COBERTA, COM VESTIÁRIO (25,80 X 38,00)M	DATA : 10/01/2023	BDI : 28,35%	
LOCAL:	KM-27, SENADOR POMPEU-CE.	VERSAO	HORA	MES
CLIENTE:	PREFEITURA MUNICIPAL DE SENADOR POMPEU	SEINFRA 027.1 COM DESONERAÇÃO	83,85%	47,76%
		SINAPI 2022/11 COM DESONERAÇÃO	84,35%	47,55%
		Composição	0,00%	0,00%

10805	CIMENTO PORTLAND	SEINFRA	KG	0,15000000	0,5600	0,0840
11646	PEÇAS DE APOIO DEFICIENTE C/TUBO INOX EM WC'S	SEINFRA	M	1,00000000	194,0400	194,0400
TOTAL Material:						194,1614

Mão de Obra		FORTE	UNID	COEFICIENTE	PREÇO UNITÁRIO	TOTAL
11530	MONTADOR	SEINFRA	H	1,00000000	20,7700	20,7700
12391	PEDREIRO	SEINFRA	H	0,25000000	20,7700	5,1925
12543	SERVENTE	SEINFRA	H	0,35000000	15,5500	5,4425
TOTAL Mão de Obra:						31,4050

VALOR:	225,57
---------------	--------

11.7. 74125/001 - ESPELHO PLANO 4MM (M2)

Material		FORTE	UNID	COEFICIENTE	PREÇO UNITÁRIO	TOTAL
00004375	BUCHA DE NYLON SEM ABA S6	SINAPI	UN	8,00000000	0,08	0,64
00011186	ESPELHO CRISTAL E = 4 MM	SINAPI	M2	1,00000000	480,16	480,16
00020017	GUARNICAO / ALIZAR / VISTA LISA EM MADEIRA MACICA, PARA PORTA , E = *1* CM, L = *5* CM, CEDRINHO / ANGELIM COMERCIAL / TAURI/ CURUPIXA / PEROBA / CUMARU OU EQUIVALENTE DA REGIAO	SINAPI	M	4,20000000	7,83	32,89
00011059	PARAFUSO ROSCA SOBERBA ZINCADO CABECA CHATA FENDA SIMPLES 5,5 X 50 MM (2 *)	SINAPI	UN	8,00000000	0,35	2,80
TOTAL Material:						516,49

Mão de Obra		FORTE	UNID	COEFICIENTE	PREÇO UNITÁRIO	TOTAL
00006117	CARPINTEIRO AUXILIAR (HORISTA)	SINAPI	H	2,00000000	11,68	23,36
00001214	CARPINTEIRO DE ESQUADRIAS (HORISTA)	SINAPI	H	2,00000000	15,00	30,00
TOTAL Mão de Obra:						53,36

VALOR:	569,85
---------------	--------

11.8. C1347 - ESTRUTURA METÁLICA C/TABELAS DE BASQUETE (CJ)

Material		FORTE	UNID	COEFICIENTE	PREÇO UNITÁRIO	TOTAL
11139	ESTRUTURA METÁLICA P/ TABELA DE BASQUETE, EM TUBOS DE AÇO DE 4" E DE 1" PAREDE 2MM, ACABAMENTO EM MASSA PLÁSTICA, PRIMER E TINTA ESMALTE SINTÉTICO, COM REFORÇO TIPO MÃO FRANCESA, AVANÇO LIVRE DE 2,30M	SEINFRA	CJ	1,00000000	1.891,5500	1.891,5500
11911	TABELAS DE BASQUETE, INCLUSIVE COMPENSADO NAVAL, MODELO OFICIAL, 1,05X1,80M, ESP. 18MM, SEM ESTRUTURA DE FIXAÇÃO	SEINFRA	CJ	1,00000000	1.260,8800	1.260,8800
TOTAL Material:						3.152,4300

Serviço		FORTE	UNID	COEFICIENTE	PREÇO UNITÁRIO	TOTAL
C3268	CONCRETO P/VIBR., FCK=10MPa COM AGREGADO PRODUZIDO (S/TRANSP.)	SEINFRA	M3	0,08650000	337,0800	29,1574
TOTAL Serviço:						29,1574

VALOR:	3.181,59
---------------	----------

11.9. C1349 - ESTRUTURA METÁLICA DE TRAVES DE FUTSAL (CJ)

Material		FORTE	UNID	COEFICIENTE	PREÇO UNITÁRIO	TOTAL
11137	TRAVES PARA FUTSAL OFICIAL COMPLETA, DE 3,00 X 2,00 M EM TUBO DE AÇO GALVANIZADO 3" COM REQUADRO EM TUBO DE 1". PINTURA EM PRIMER COM TINTA ESMALTE SINTÉTICO E REDES DE POLIETILENO FIO 4 MM	SEINFRA	CJ	1,00000000	3.506,4600	3.506,4600

[Handwritten Signature]



RELATÓRIO ANALÍTICO - COMPOSIÇÕES DE CUSTOS

396

OBRA:	CONCLUSÃO DA CONSTRUÇÃO DE QUADRA COBERTA COM VESTIÁRIO (25,80 X 38,00)M	DATA : 10/01/2023	BDI : 28,35%			
LOCAL:	KM-27, SENADOR POMPEU-CE.	FONTE	VERSÃO	HORA	MES	REF.
CLIENTE:	PREFEITURA MUNICIPAL DE SENADOR POMPEU	SEINFRA	027.1 COM DESONERAÇÃO	83,85%	47,76%	05/2021
		SINAPI	2022/11 COM DESONERAÇÃO	84,35%	47,55%	12/2022
		Composição	PRÓPRIA	0,00%	0,00%	

TOTAL Material:	3.506,4600
-----------------	------------

VALOR:	3.506,46
--------	----------

11.10. C1351 - ESTRUTURA METÁLICA P/REDE DE VOLEY (COLOCADO) (CJ)

Material		FONTE	UNID	COEFICIENTE	PREÇO UNITÁRIO	TOTAL
I1140	REDE PARA QUADRA DE VOLEI COMPLETA, COM POSTES EM TUBO DE AÇO GALVANIZADO 3", H = *255* CM, PINTURA EM TINTA ESMALTE SINTÉTICO, REDE DE NYLON COM 2 MM, MALHA 10 X 10 CM E ANTENAS OFICIAIS EM FIBRA DE VIDRO	SEINFRA	CJ	1,00000000	2.128,7300	2.128,7300

TOTAL Material:	2.128,7300
-----------------	------------

VALOR:	2.128,73
--------	----------

11.11. 98689 - SOLEIRA EM GRANITO CINZA ANDORINHA :=15CM, E=2CM (M)

Material		FONTE	UNID	COEFICIENTE	PREÇO UNITÁRIO	TOTAL
00037595	ARGAMASSA COLANTE TIPO AC III	SINAPI	KG	1,29000000	2,46	3,17
00020232	SOLEIRA EM GRANITO, POLIDO, TIPO ANDORINHA/ QUARTZ/ CASTELO/ CORUMBA OU OUTROS EQUIVALENTES DA REGIÃO, L= *15* CM, E= *2,0* CM	SINAPI	M	1,00000000	78,90	78,90

TOTAL Material:	82,07
-----------------	-------

Mão de Obra com Encargos Complementares		FONTE	UNID	COEFICIENTE	PREÇO UNITÁRIO	TOTAL
88274	MARMORISTA/GRANITEIRO COM ENCARGOS COMPLEMENTARES	SINAPI	H	0,54700000	22,88	12,51
88316	SERVENTE COM ENCARGOS COMPLEMENTARES	SINAPI	H	0,27300000	17,71	4,83

TOTAL Mão de Obra com Encargos Complementares:	17,34
--	-------

VALOR:	99,41
--------	-------

11.12. 9537 - LIMPEZA FINAL DA OBRA (M2)

Material		FONTE	UNID	COEFICIENTE	PREÇO UNITÁRIO	TOTAL
00000003	ACIDO CLORIDRICO / ACIDO MURIATICO, DILUICAO 10% A 12% PARA USO EM LIMPEZA	SINAPI	L	0,05000000	18,50	0,93

TOTAL Material:	0,93
-----------------	------

Mão de Obra		FONTE	UNID	COEFICIENTE	PREÇO UNITÁRIO	TOTAL
00006111	SERVENTE DE OBRAS	SINAPI	H	0,14000000	10,41	1,46

TOTAL Mão de Obra:	1,46
--------------------	------

VALOR:	2,39
--------	------

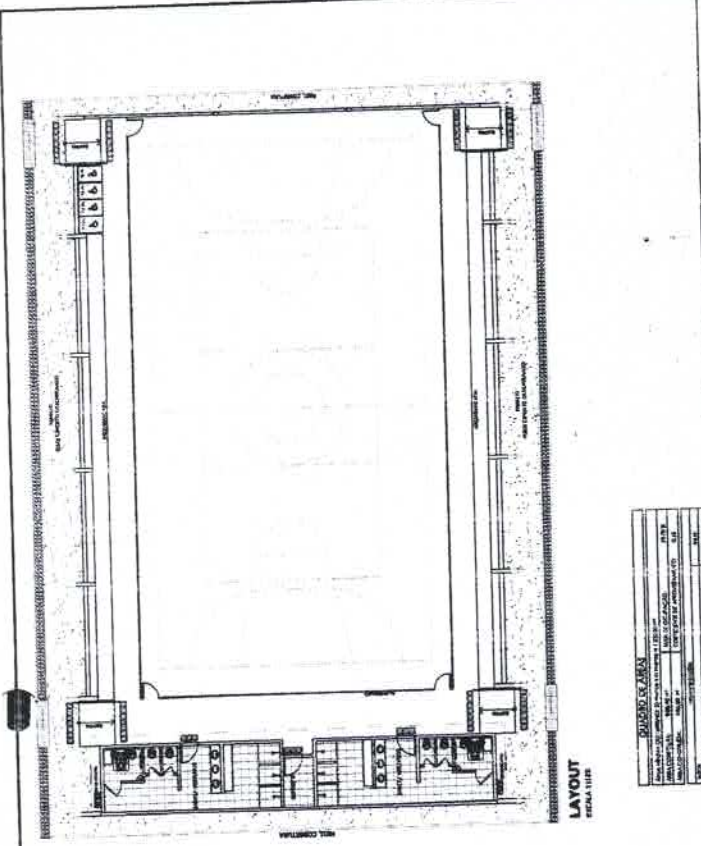

LAYOUT
ESCALA 1/100

QUADRA DE BASKET	
ÁREA ÚTIL	785,00 m²
ÁREA COBERTA	980,40 m²
PERÍMETRO	110,00 m
ALTEZURA MÁXIMA	12,00 m
ALTEZURA MÍNIMA	4,00 m
ALTEZURA MÉDIA	6,00 m
ALTEZURA MÁXIMA DE CIMA	12,00 m
ALTEZURA MÁXIMA DE BAIXO	4,00 m
ALTEZURA MÁXIMA DE LADO	6,00 m
ALTEZURA MÁXIMA DE FRENTE	6,00 m
ALTEZURA MÁXIMA DE DORSO	6,00 m
ALTEZURA MÁXIMA DE CIMA DE CIMA	12,00 m
ALTEZURA MÁXIMA DE CIMA DE BAIXO	4,00 m
ALTEZURA MÁXIMA DE CIMA DE LADO	6,00 m
ALTEZURA MÁXIMA DE CIMA DE FRENTE	6,00 m
ALTEZURA MÁXIMA DE CIMA DE DORSO	6,00 m

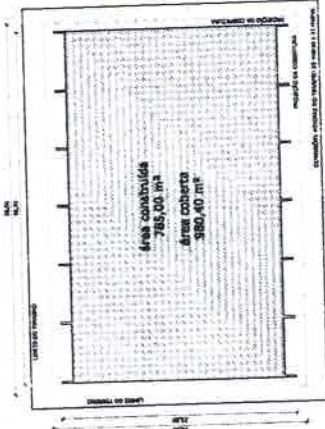

IMPLANTAÇÃO - Escala 1/250

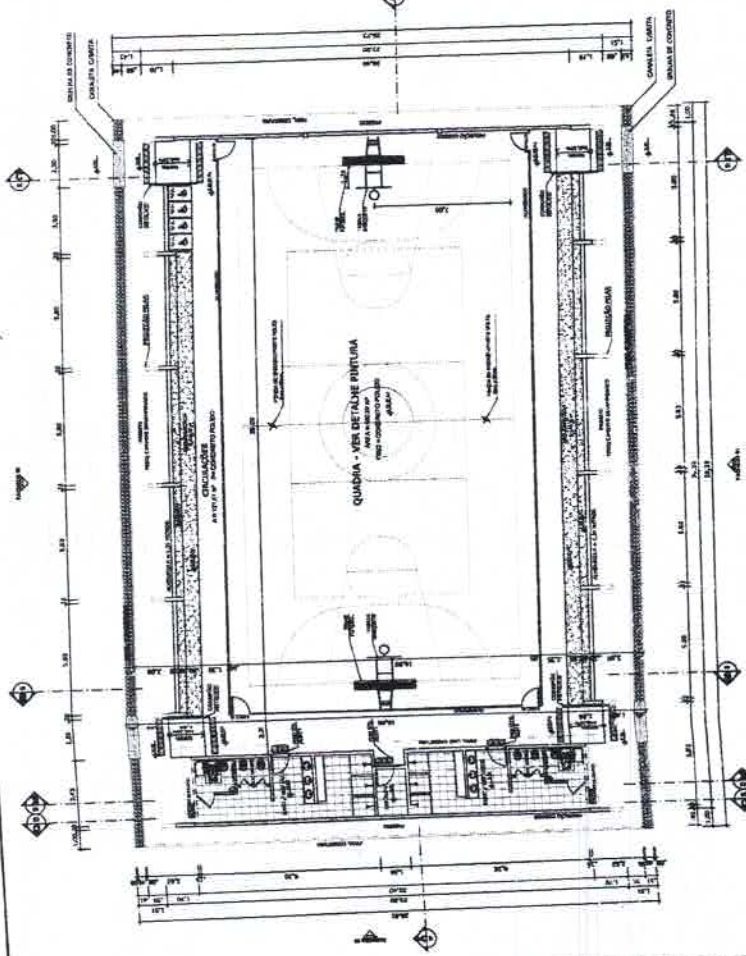

PLANTA BASKI
ESCALA 1/100

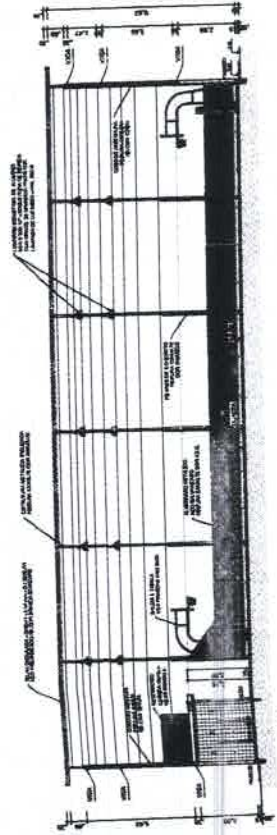

CORTE AA
ESCALA 1/100

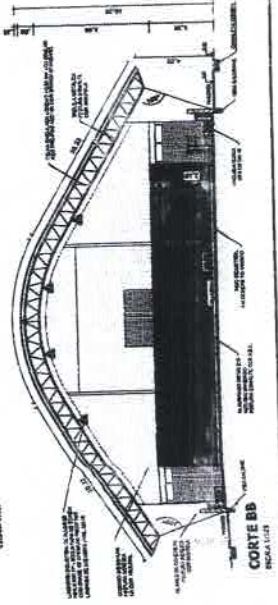

CORTE BB
ESCALA 1/100

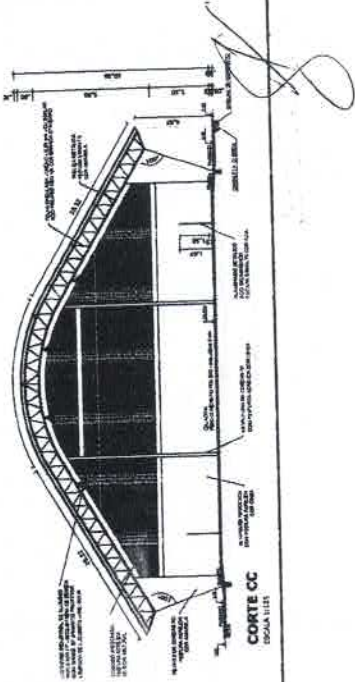

CORTE CC
ESCALA 1/100

Ministério de Educação
FNDE Fundação Nacional do Desenvolvimento
FUNDO DE FOMENTO DE FUNDOS

PROJETO PADRÃO - FNDE

PROJETO: QUADRA COBERTA COM VESTIÁRIO
PROJETO ARQUITETÔNICO

CONDIÇÃO: QUADRA COBERTA
COM VESTIÁRIO
E DETALHE ANUNCIANDO

ARQ 01/05

PROJETO: QUADRA COBERTA COM VESTIÁRIO
PROJETO ARQUITETÔNICO

CONDIÇÃO: QUADRA COBERTA
COM VESTIÁRIO
E DETALHE ANUNCIANDO

ARQ 01/05

397
14

SFD

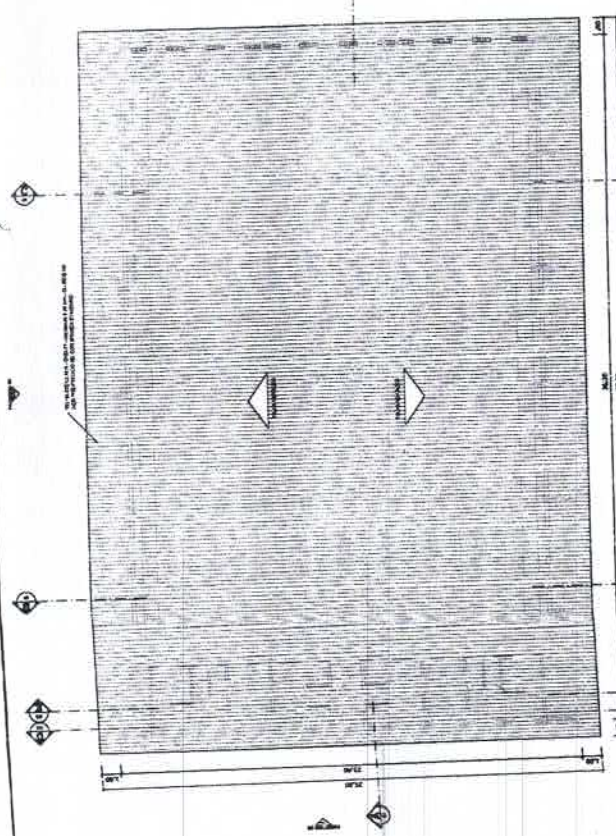
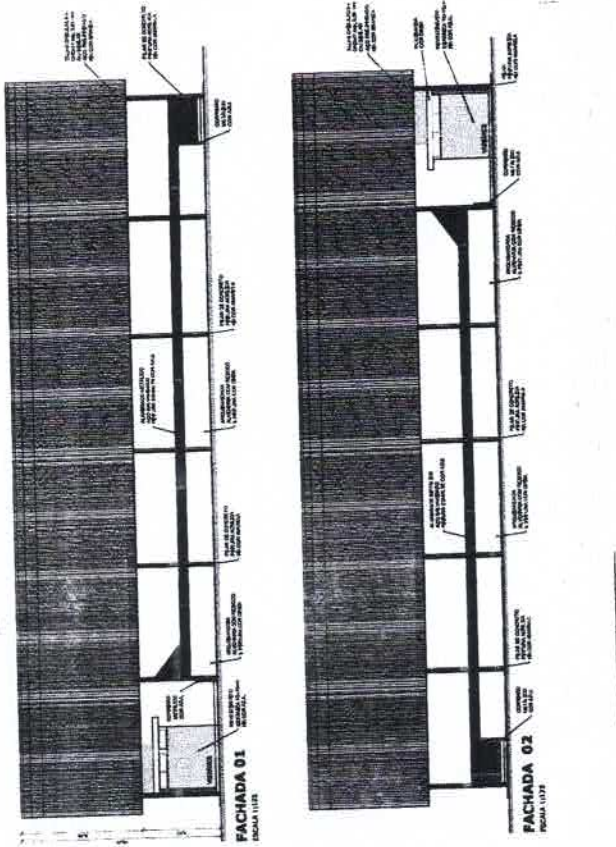

Ministério de Educação
FNDE FUNDO NACIONAL DE DESENVOLVIMENTO DA EDUCAÇÃO
PROJETO PADRÃO - FNDE

PROJETO PADRÃO - FNDE

PROJETO ARQUITETÔNICO

QUADRA COBERTA COM VESTIÁRIO

PLANTA DE COBERTURA E FACIADAS

ARQ 02/05

Handwritten number: 388

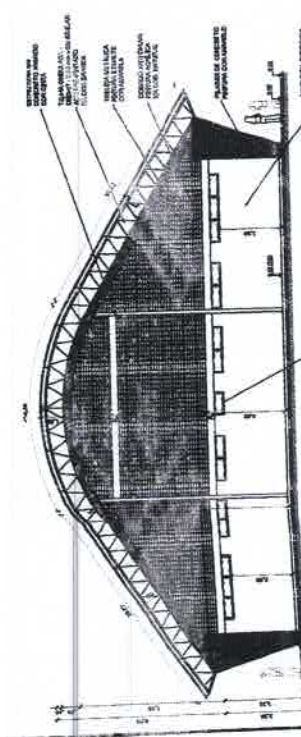
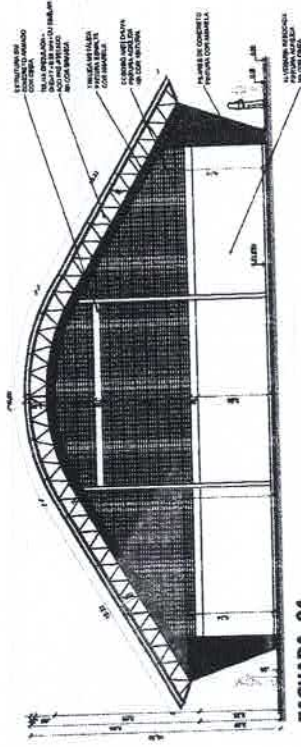
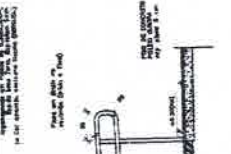
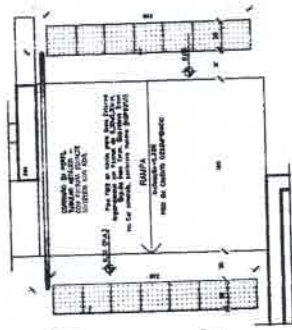

Handwritten signature or initials.

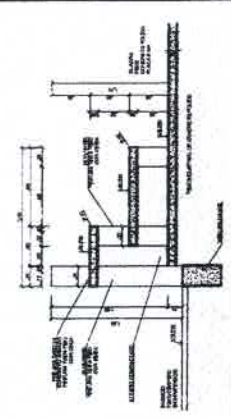
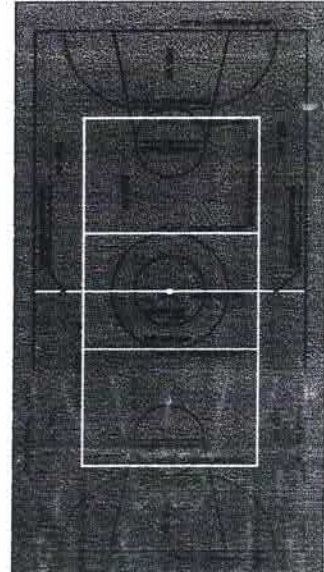
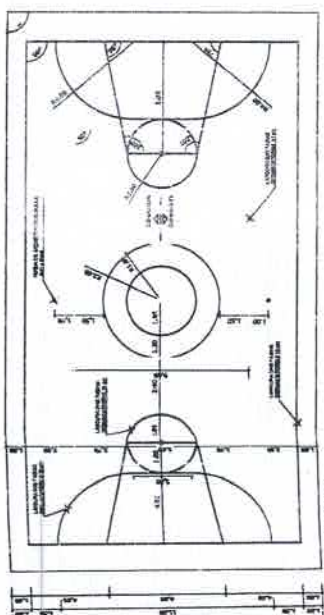
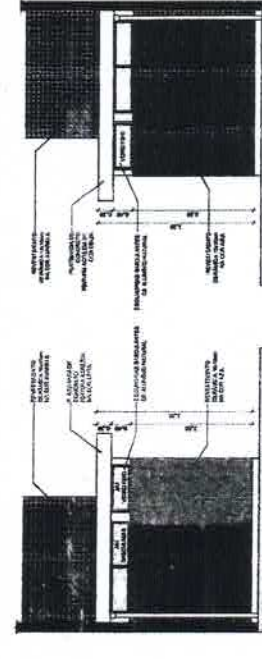
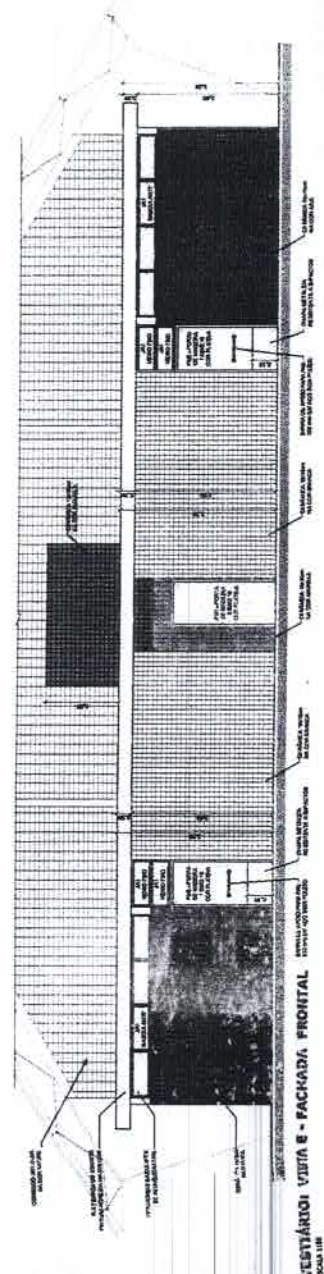
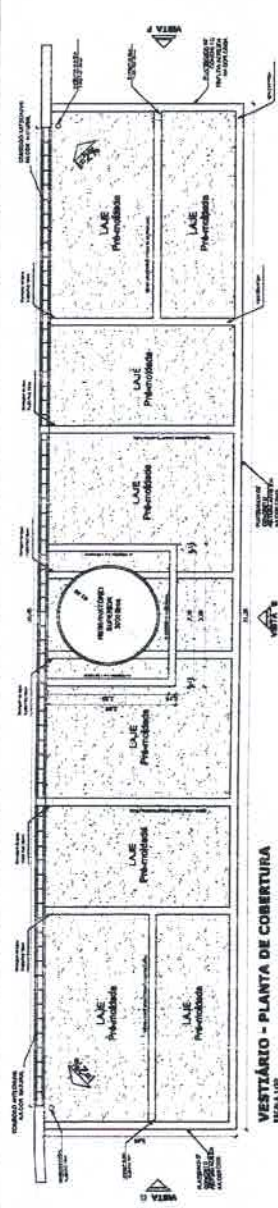

Ministério de Educação
FUNDE
FUNDO NACIONAL DE DESENVOLVIMENTO DA EDUCAÇÃO

PROJETO PADRÃO - FNDE

PROJETO: QUADRA COBERTA COM VESTIÁRIO
PROJETO ARQUITETÔNICO

QUADRA COBERTA
DETALHE PINTURA DO PISO
VESTIÁRIO: COBERTURA E FACHADAS

ARQ

390
E

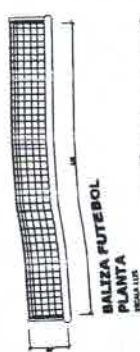

BALIZA FUTEBOL
PLANTA
ESCALA 1:10

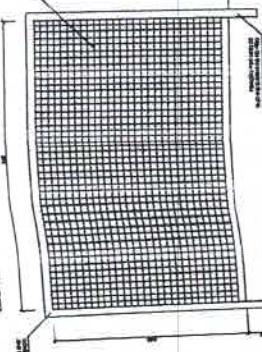

BALIZA FUTEBOL
VISTA FRONTAL
ESCALA 1:10

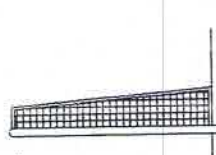

BALIZA FUTEBOL
VISTA LATERAL
ESCALA 1:10

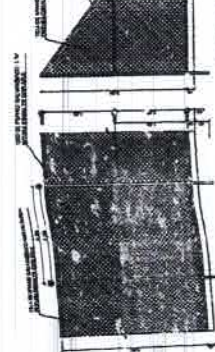

VISTA REDE DE VOLEIBOL
ESCALA 1:10



DETALHE D1
VISTA SUPERIOR
ESCALA 1:10

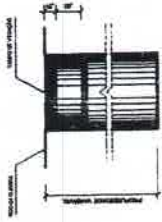

DETALHE D1
BUCHÇA C/ TAMPO
ESCALA 1:10

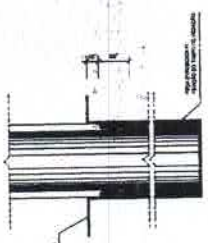

DETALHE D1
BUCHÇA C/ ELEMENTO
ESCALA 1:10

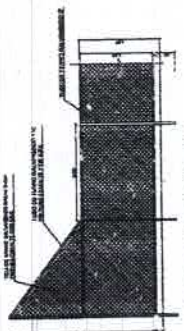

VISTA DO ALARGADO (LATERAL)
ESCALA 1:10



VISTA DO ALARGADO (FRONTAL)
ESCALA 1:10



TABELA DE BASQUETEBOL
VISTA FRONTAL
ESCALA 1:10



TABELA DE BASQUETEBOL
VISTA POSTERIOR
ESCALA 1:10

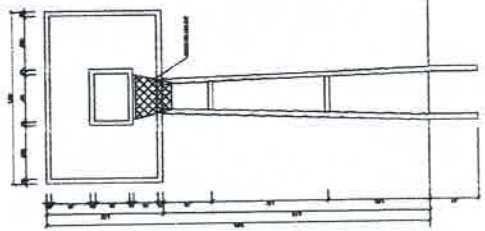

TABELA DE BASQUETEBOL
VISTA LATERAL
ESCALA 1:10

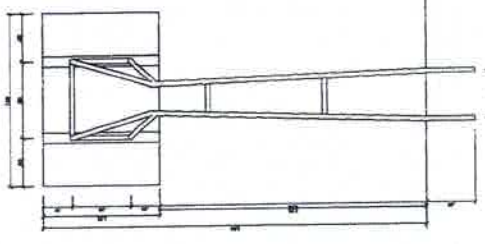

TABELA DE BASQUETEBOL
VISTA SUPERIOR
ESCALA 1:10

FADE
 Fundação de Amparo à Pesquisa do Estado de São Paulo

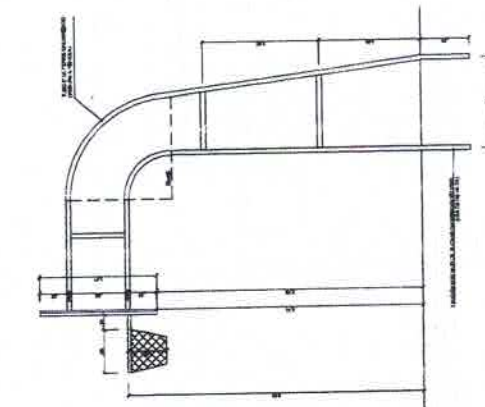
Ministério de Educação
PROJETO PADRÃO - FNDE

AUTORA: _____
 REPRESENTANTE INSTITUCIONAL: _____
 PROJETISTA: _____
 DATA: _____

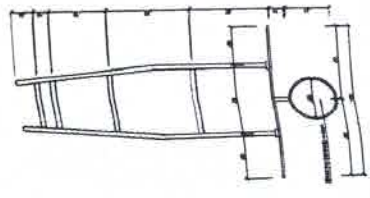
TÍTULO: _____
 ESCALA: _____
 OBSERVAÇÕES: _____

351
 S

QUADRA COBERTA COM VESTIÁRIO
 PROJETO ARQUITETÔNICO - DETALHES

QUADRA COBERTA
 DETALHES

ARQ 05/05

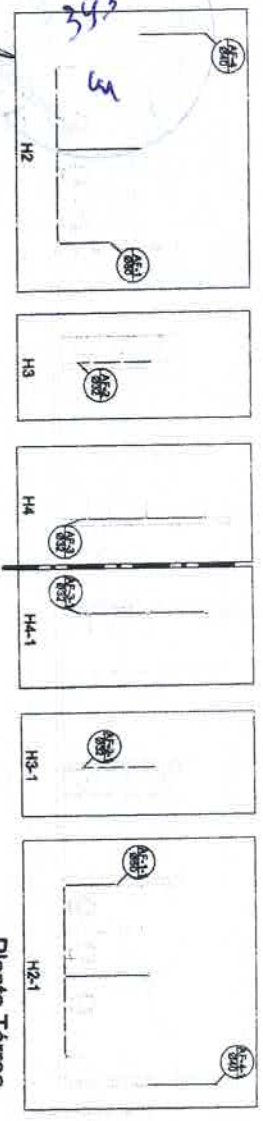

Planta Térreo
escala 1:50

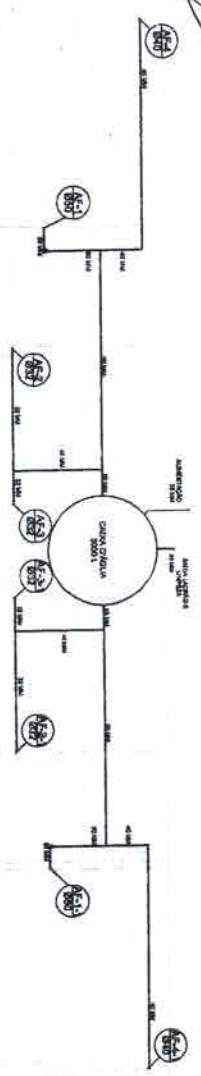

Planta sobre Laje
escala 1:50

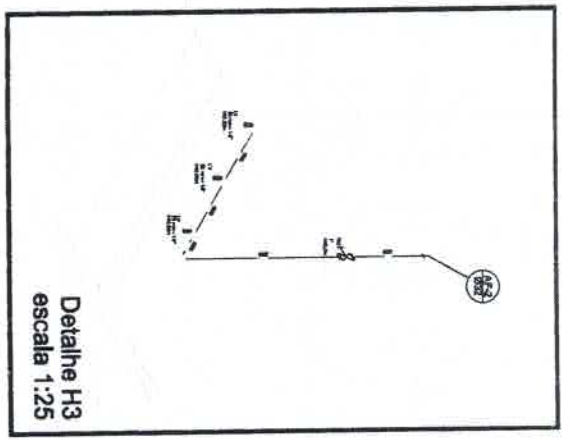

Detalle H3
escala 1:25

Legenda	
⊕	RO - Registro Vaso sanit. com PVC soldável
⊗	RP - Registro de Passado com PVC soldável
⊙	RA - Registro de Janela de passagem com PVC soldável
CH	CH - PONTO DO CHUVEIRO
LV	LV - PONTO LAVATÓRIO DE BANHEIRA
T1	T1 - PONTO TORNEIRA DE JARDIM
BB	BB - PONTO BEBEDOURO
VS	VS - PONTO VASO SANITÁRIO

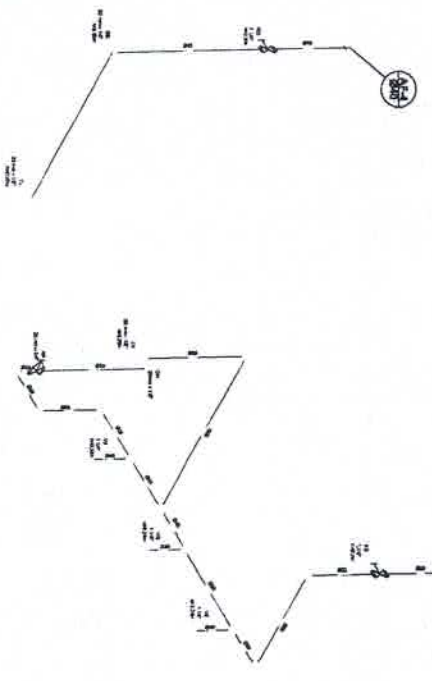

Detalle H2
escala 1:25

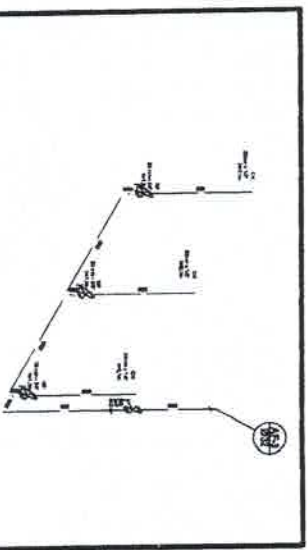

Detalle H4
escala 1:25

MATERIALS	
1.00	1.00
2.00	2.00
3.00	3.00
4.00	4.00
5.00	5.00
6.00	6.00
7.00	7.00
8.00	8.00
9.00	9.00
10.00	10.00
11.00	11.00
12.00	12.00
13.00	13.00
14.00	14.00
15.00	15.00
16.00	16.00
17.00	17.00
18.00	18.00
19.00	19.00
20.00	20.00
21.00	21.00
22.00	22.00
23.00	23.00
24.00	24.00
25.00	25.00
26.00	26.00
27.00	27.00
28.00	28.00
29.00	29.00
30.00	30.00
31.00	31.00
32.00	32.00
33.00	33.00
34.00	34.00
35.00	35.00
36.00	36.00
37.00	37.00
38.00	38.00
39.00	39.00
40.00	40.00
41.00	41.00
42.00	42.00
43.00	43.00
44.00	44.00
45.00	45.00
46.00	46.00
47.00	47.00
48.00	48.00
49.00	49.00
50.00	50.00
51.00	51.00
52.00	52.00
53.00	53.00
54.00	54.00
55.00	55.00
56.00	56.00
57.00	57.00
58.00	58.00
59.00	59.00
60.00	60.00
61.00	61.00
62.00	62.00
63.00	63.00
64.00	64.00
65.00	65.00
66.00	66.00
67.00	67.00
68.00	68.00
69.00	69.00
70.00	70.00
71.00	71.00
72.00	72.00
73.00	73.00
74.00	74.00
75.00	75.00
76.00	76.00
77.00	77.00
78.00	78.00
79.00	79.00
80.00	80.00
81.00	81.00
82.00	82.00
83.00	83.00
84.00	84.00
85.00	85.00
86.00	86.00
87.00	87.00
88.00	88.00
89.00	89.00
90.00	90.00
91.00	91.00
92.00	92.00
93.00	93.00
94.00	94.00
95.00	95.00
96.00	96.00
97.00	97.00
98.00	98.00
99.00	99.00
100.00	100.00

Ministério da Educação
FIDE Fundo Nacional de Desenvolvimento da Educação

PROJETO PADRÃO - FINDE

Matrícula: - / - / -
 Unidade: - / - / -
 Endereço: - / - / -

QUADRA COBERTA
 PROJETO HIDRAULICO

QUADRA COBERTA
 PLANTA TÉRREO, PLANTA SOBRE LAJE
 E BOMBEAMENTO

HID
 Número: 0102

DATA: - / - / -
 COTA: - / - / -

PROFESSOR: - / - / -
 TÉCNICO: - / - / -



Anotação de Responsabilidade Técnica - ART
Lei nº 6.496, de 7 de dezembro de 1977

CREA-CE

ART OBRA / SERVIÇO
Nº CE20231146012

Conselho Regional de Engenharia e Agronomia do Ceará

COMPLEMENTAR à
 CE20220958444

1. Responsável Técnico

JUAREZ FRUTUOSO DA SILVA

Título profissional: **ENGENHEIRO CIVIL**

RNP: **0605885443**

Registro: **3291D CE**

Empresa contratada: **FONSECA RODRIGUES ENGENHARIA EIRELI - EPP**

Registro : **0000434530-CE**

2. Dados do Contrato

Contratante: **PREFEITURA MUNICIPAL DE SENADOR POMPEU**

CPF/CNPJ: **07.728.421/0001-82**

AVENIDA FRANCISCO FRANÇA CAMBRAIA

Nº: **S/Nº**

Complemento:

Bairro: **CENTRO**

Cidade: **Senador Pompeu**

UF: **CE**

CEP: **63600000**

Contrato: **GM-TP002/2021-02 SECD**

Celebrado em: **07/02/2022**

Valor: **R\$ 4.100,00**

Tipo de contratante: **Pessoa Jurídica de Direito Público**

Ação Institucional: **NENHUMA - NÃO OPTANTE**

3. Dados da Obra/Serviço

POVOADO KM-27

Nº: **S/Nº**

Complemento:

Bairro: **ZONA RURAL**

Cidade: **Senador Pompeu**

UF: **CE**

CEP: **63600000**

Data de Início: **01/01/2023**

Previsão de término: **31/12/2023**

Coordenadas Geográficas: **-5.511413, -39.548992**

Finalidade: **SEM DEFINIÇÃO**

Código: **GM-TP002/2021**

Proprietário: **PREFEITURA MUNICIPAL DE SENADOR POMPEU**

CPF/CNPJ: **07.728.421/0001-82**

4. Atividade Técnica

	Quantidade	Unidade
18 - Fiscalização		
60 - Fiscalização de obra > CONSTRUÇÃO CIVIL > EDIFICAÇÕES > DE EDIFICAÇÃO > #1.1.1.4 - EM MATERIAIS MISTOS	1.114,00	m2
14 - Elaboração		
35 - Elaboração de orçamento > CONSTRUÇÃO CIVIL > EDIFICAÇÕES > DE EDIFICAÇÃO > #1.1.1.4 - EM MATERIAIS MISTOS	1.114,00	m2

Após a conclusão das atividades técnicas o profissional deve proceder a baixa desta ART

5. Observações

FISCALIZAÇÃO E ELABORAÇÃO DE ORÇAMENTO DA CONCLUSÃO DA CONSTRUÇÃO DE QUADRA COBERTA COM VESTIÁRIO NO KM-27, ZONA RURAL DO MUNICÍPIO DE SENADOR POMPEU-CE.

6. Declarações

- Declaro que estou cumprindo as regras de acessibilidade previstas nas normas técnicas da ABNT, na legislação específica e no decreto n. 5296/2004.

7. Entidade de Classe

NENHUMA - NÃO OPTANTE

8. Assinaturas

Declaro serem verdadeiras as informações acima

[Handwritten Signature]
JUAREZ FRUTUOSO DA SILVA - CPF: 058.368.903-04

Local _____ de _____ de _____
 data

**PREFEITURA MUNICIPAL DE SENADOR POMPEU - CNPJ:
 07.728.421/0001-82**

9. Informações

* A ART é válida somente quando quitada, mediante apresentação do comprovante do pagamento ou conferência no site do Crea.

* O comprovante de pagamento deverá ser apensado para comprovação de quitação

10. Valor

Valor da ART: **R\$ 96,62** Registrada em: **24/01/2023** Valor pago: **R\$ 96,62** Nosso Número: **8215909292**

A autenticidade desta ART pode ser verificada em: <https://crea-ce.sitac.com.br/publico/>, com a chave: x91Z6
 Impresso em: 24/01/2023 às 16:55:56 por: ip: 200.25.56.76



[Handwritten mark]



Estado do Ceará
Prefeitura Municipal de Senador Pompeu



(PAPEL TIMBRADO DA PROPONENTE)

ANEXO II – MODELO DE APRESENTAÇÃO DE CARTA-PROPOSTA

Local e data

À

Prefeitura Municipal de Senador Pompeu
Comissão Permanente de Licitação

REF.: TOMADA DE PREÇOS N° SE-TP002/2023

Prezados(as) Senhores(as),

Apresentamos a V. Sas., nossa proposta para o objeto do Edital de TOMADA DE PREÇOS N° SE-TP002/2023, cujo objeto é a **CONTRATAÇÃO DE EMPRESA ESPECIALIZADA PARA SERVIÇOS DE CONCLUSÃO DA CONSTRUÇÃO DE QUADRA COBERTA COM VESTIÁRIO, LOCALIZADA NO KM-27, ZONA RURAL, PARA ATENDER AS NECESSIDADES DA SECRETARIA DE EDUCAÇÃO, CULTURA E DESPORTO, DO MUNICÍPIO DE SENADOR POMPEU-CE**, conforme projeto anexo, parte integrante deste processo., pelo preço global de R\$ _____ (_____), com prazo de execução de 90 (noventa) dias.

Caso nos seja adjudicado o objeto da presente licitação, nos comprometemos a assinar o contrato no prazo determinado no documento de convocação, indicando para esse fim o(a) Sr(a) _____, portador(a) da carteira de identidade n° _____ e CPF n° _____, como representante legal desta empresa.

Informamos que o prazo de validade da nossa proposta é de **60 (sessenta) dias** corridos, a contar da data da abertura da licitação.

Finalizando, declaramos que assumimos inteira responsabilidade pela execução dos serviços objeto deste Edital e que serão executados conforme exigência editalícia e contratual, e que serão iniciados dentro do prazo de até 10 (dez) dias consecutivos, contados a partir da data de recebimento da Ordem de Serviço.

Atenciosamente,

Carimbo da Empresa e assinatura do(a) representante.



398
CM

ANEXO III (pág. 01)

MODELO DE PLANILHA ORÇAMENTÁRIA

TOMADA DE PREÇOS Nº SE-TP002/2023

OBJETO: CONTRATAÇÃO DE EMPRESA ESPECIALIZADA PARA SERVIÇOS DE CONCLUSÃO DA CONSTRUÇÃO DE QUADRA COBERTA COM VESTIÁRIO, LOCALIZADA NO KM-27, ZONA RURAL, PARA ATENDER AS NECESSIDADES DA SECRETARIA DE EDUCAÇÃO, CULTURA E DESPORTO, DO MUNICÍPIO DE SENADOR POMPEU-CE, conforme projeto anexo, parte integrante deste processo.

01. PLANILHA ORÇAMENTÁRIA:

ITEM	ESPECIFICAÇÃO	QTDE	UNID	VALOR	
				UNITÁRIO	TOTAL
VALOR GLOBAL					

02. FONTE UTILIZADA PARA COMPOSIÇÃO DOS PREÇOS: _____

03. PECENTUAL DE BDI: _____% (_____).

_____ de _____ de 2023.

Carimbo da Empresa e assinatura do(a) representante.



ANEXO III (pág. 02)

MODELO CRONOGRAMA FÍSICO-FINANCEIRO
LOTE _____

ITEM	DISCRIMINAÇÃO	VALOR	MÊS 1		MÊS N	
			%	VALOR	%	VALOR
	TOTAL GERAL					
	ACUMULADOS					



ANEXO IV – MINUTA DO CONTRATO

CONTRATO Nº _____

TERMO DE CONTRATO QUE ENTRE SI FAZEM A PREFEITURA MUNICIPAL DE SENADOR POMPEU, ATRAVÉS DA SECRETARIA DE EDUCAÇÃO, CULTURA E DESPORTO, COM A EMPRESA _____, PARA O FIM QUE A SEGUIR SE DECLARA:

O **MUNICÍPIO DE SENADOR POMPEU**, pessoa jurídica de direito público interno, com sede na Avenida Francisco França Cambraia, s/n, Centro, Senador Pompeu/CE, inscrito no CNPJ/MF sob o nº 07.728.421/0001-82, através da Secretaria de EDUCAÇÃO, CULTURA E DESPORTO, representada por seu Ordenador de Despesas, **Sra.** _____, firmado, doravante denominado de CONTRATANTE e, do outro lado, a empresa, _____ com endereço à _____ em _____, Estado do _____, inscrito no CNPJ sob o nº _____, representada por _____, portador(a) do CPF nº _____, ao fim assinado(a), doravante denominada de CONTRATADA, de acordo com o Edital de TOMADA DE PREÇOS nº SE-TP002/2023, Processo nº SE-TP002/2023, em conformidade com o que preceitua a Lei Federal nº 8.666/93 e suas alterações posteriores, sujeitando-se os contratantes às suas normas e às cláusulas e condições a seguir ajustadas:

CLAÚSULA PRIMEIRA - DA FUNDAMENTAÇÃO LEGAL

1.1-Fundamenta-se este contrato na TOMADA DE PREÇOS nº SE-TP002/2023, na Lei nº 8.666/93 e suas alterações posteriores e na proposta de preços da CONTRATADA.

CLAÚSULA SEGUNDA - DO OBJETO

2.1-O presente contrato tem por objeto a **CONTRATAÇÃO DE EMPRESA ESPECIALIZADA PARA SERVIÇOS DE CONCLUSÃO DA CONSTRUÇÃO DE QUADRA COBERTA COM VESTIÁRIO, LOCALIZADA NO KM-27, ZONA RURAL, PARA ATENDER AS NECESSIDADES DA SECRETARIA DE EDUCAÇÃO, CULTURA E DESPORTO, DO MUNICÍPIO DE SENADOR POMPEU-CE**, conforme projeto anexo, parte integrante deste processo, conforme projetos em anexo e especificações constantes da proposta de preços da CONTRATADA, parte integrante deste processo.

CLAÚSULA TERCEIRA - DO VALOR E DA DURAÇÃO DO CONTRATO

3.1-A CONTRATANTE pagará à CONTRATADA, pela execução do objeto deste contrato o valor global de R\$ _____ (_____).

3.2-O contrato terá um prazo de vigência de _____ a partir da data da assinatura, podendo ser prorrogado nos casos e formas previstos na Lei nº 8.666, de 21 de junho de 1993 e alterações posteriores.

CLAÚSULA QUARTA - DAS CONDIÇÕES DE PAGAMENTO

4.1-A fatura relativa aos serviços efetivamente prestados deverá ser apresentada à Secretaria de EDUCAÇÃO, CULTURA E DESPORTO, até o 10º (décimo) dia útil do mês subsequente à realização dos serviços, para fins de conferência e atestação da execução dos serviços.

4.2-A fatura constará dos serviços efetivamente prestados no período de cada mês civil, de acordo com o quantitativo efetivamente realizado no mês, cujo valor será apurado através de medição;

4.3-Caso a medição seja aprovada pela Secretaria de EDUCAÇÃO, CULTURA E DESPORTO, o pagamento será efetuado até o 30º (trigésimo) dia após o protocolo da fatura pelo(a) CONTRATADO(A), junto ao setor competente da Prefeitura Municipal de Senador Pompeu.

CLAÚSULA QUINTA - DO REAJUSTAMENTO DE PREÇO

5.1-Os preços são firmes e irrevogáveis pelo período de 12 (doze) dias, a contar da data da apresentação da proposta. Caso o prazo exceda a 12 (doze) meses, os preços contratuais poderão ser reajustados, tomando-se por base a data da apresentação da proposta, com base no INCC – Índice Nacional da Construção Civil ou outro equivalente que venha a substituí-lo, caso este seja extinto.

CLAÚSULA SEXTA - DA FONTE DE RECURSOS

Handwritten signature/initials in blue ink.



6.1-As despesas decorrentes da contratação correrão por conta da dotação orçamentária nº 0801.27.812.0028.1.027, elemento de despesa nº 4.4.90.51.00. SUBELEMENTO: 4.4.90.51.99 – FONTE DE RECURSOS 1500000000 (Recursos não vinculados de Impostos).

CLÁUSULA SÉTIMA - DAS ALTERAÇÕES CONTRATUAIS

7.1-A CONTRATADA fica obrigada a aceitar, nas mesmas condições contratuais, acréscimos ou supressões no quantitativo do objeto contratado, até o limite de 25% (vinte e cinco por cento) do valor inicial atualizado do Contrato, conforme o disposto no § 1º, art. 65, da Lei nº 8.666/93 e suas alterações posteriores.

CLÁUSULA OITAVA - DOS PRAZOS

- 8.1-Os serviços objeto desta licitação deverão ser executados e concluídos no prazo de 90 (noventa) dias, contados a partir do recebimento da ordem de serviço, podendo ser prorrogado nos termos da Lei 8.666/93 e suas alterações.
- 8.2-Os pedidos de prorrogação deverão se fazer acompanhar de um relatório circunstanciado e do novo cronograma físico-financeiro adaptado às novas condições propostas. Esses pedidos serão analisados e julgados pela fiscalização da Secretaria de EDUCAÇÃO, CULTURA E DESPORTO da Prefeitura Municipal de Senador Pompeu.
- 8.3-Os pedidos de prorrogação de prazos serão dirigidos a Secretaria de EDUCAÇÃO, CULTURA E DESPORTO, até 10 (dez) dias antes da data do término do prazo contratual.
- 8.4-Os atrasos ocasionados por motivo de força maior ou caso fortuito, desde que notificados no prazo de 48 (quarenta e oito) horas e aceitos Secretaria de EDUCAÇÃO, CULTURA E DESPORTO da Prefeitura Municipal de Senador Pompeu, não serão considerados como inadimplemento contratual.

CLÁUSULA NONA - DAS OBRIGAÇÕES DA CONTRATANTE

- 9.1-A Contratante se obriga a proporcionar à Contratada todas as condições necessárias ao pleno cumprimento das obrigações decorrentes do Termo Contratual, consoante estabelece a Lei nº 8.666/93 e suas alterações posteriores;
- 9.2-Fiscalizar e acompanhar a execução do objeto contratual;
- 9.3-Comunicar à Contratada toda e qualquer ocorrência relacionada com a execução do objeto contratual, diligenciando nos casos que exigem providências corretivas;
- 9.4-Providenciar os pagamentos à Contratada à vista das Notas Fiscais /Faturas devidamente atestadas pelo Setor Competente.

CLÁUSULA DÉCIMA - DAS OBRIGAÇÕES DA CONTRATADA

- 10.1-Executar o objeto do Contrato de conformidade com as condições e prazos estabelecidos nesta TOMADA DE PREÇOS, no Termo Contratual e na proposta vencedora do certame;
- 10.2-Manter durante toda a execução do objeto contratual, em compatibilidade com as obrigações assumidas, todas as condições de habilitação e qualificação exigidas na Lei de Licitações;
- 10.3-Utilizar profissionais devidamente habilitados;
- 10.4-Substituir os profissionais nos casos de impedimentos fortuitos, de maneira que não se prejudiquem o bom andamento e a boa prestação dos serviços;
- 10.5-Facilitar a ação da fiscalização na inspeção dos serviços, prestando, prontamente, os esclarecimentos que forem solicitados pela CONTRATANTE;
- 10.6-Responder perante a Prefeitura Municipal de Senador Pompeu, mesmo no caso de ausência ou omissão da fiscalização, indenizando-a devidamente por quaisquer atos ou fatos lesivos aos seus interesses, que possam interferir na execução do contrato, quer sejam eles praticados por empregados, prepostos ou mandatários seus. A responsabilidade se estenderá a danos causados a terceiros, devendo a CONTRATADA adotar medidas preventivas contra esses danos, com fiel observância das normas emanadas das autoridades competentes e das disposições legais vigentes;
- 10.7-Responder, perante as leis vigentes, pelo sigilo dos documentos manuseados, sendo que a CONTRATADA não deverá, mesmo após o término do contrato, sem consentimento prévio, por escrito, da CONTRATANTE, fazer uso de quaisquer documentos ou informações especificadas no parágrafo anterior, a não ser para fins de execução do contrato;
- 10.8-Providenciar a imediata correção das deficiências e/ou irregularidades apontadas pela CONTRATANTE;
- 10.9-Pagar seus empregados no prazo previsto em lei, sendo, também, de sua responsabilidade o pagamento de todos os tributos que, direta ou indiretamente, incidam sobre a prestação dos serviços contratados inclusive as contribuições previdenciárias fiscais e parafiscais, FGTS, PIS, emolumentos, seguros de acidentes de trabalho, etc, ficando excluída qualquer solidariedade da Prefeitura Municipal de Senador Pompeu por eventuais autuações administrativas e/ou judiciais



uma vez que a inadimplência da CONTRATADA, com referência às suas obrigações, não se transfere a Prefeitura Municipal de Senador Pompeu;

10.10-Disponibilizar, a qualquer tempo, toda documentação referente ao pagamento dos tributos, seguros, encargos sociais, trabalhistas e previdenciários relacionados com o objeto do CONTRATO;

10.11-Responder, pecuniariamente, por todos os danos e/ou prejuízos que forem causados à União, Estado, Município ou terceiros, decorrentes da prestação dos serviços;

10.12-Respeitar as normas de segurança e medicina do trabalho, previstas na Consolidação das Leis do Trabalho e legislação pertinente;

10.13-Responsabilizar-se pela adoção das medidas necessárias à proteção ambiental e às precauções para evitar a ocorrência de danos ao meio ambiente e a terceiros, observando o disposto na legislação federal, estadual e municipal em vigor, inclusive a Lei nº 9.605, publicada no D.O.U. de 13/02/98;

10.14-Responsabilizar-se perante os órgãos e representantes do Poder Público e terceiros por eventuais danos ao meio ambiente causados por ação ou omissão sua, de seus empregados, prepostos ou contratados;

10.15-A CONTRATADA estará obrigada ainda a satisfazer aos requisitos e atender a todas as exigências e condições a seguir estabelecidas:

a) Prestar os serviços de acordo com o edital e seus anexos, projetos e as Normas da ABNT.

b) Atender às normas da Associação Brasileira de Normas Técnicas (ABNT) e demais normas internacionais pertinentes ao objeto contratado;

c) Responsabilizar-se pela conformidade, adequação, desempenho e qualidade dos serviços e bens, bem como de cada material, matéria-prima ou componente individualmente considerado, mesmo que não sejam de sua fabricação, garantindo seu perfeito desempenho;

d) Registrar o Contrato decorrente desta licitação no CREA, na forma da Lei, e apresentar o comprovante de "Anotação de Responsabilidade Técnica - ART" correspondente, antes da apresentação da primeira fatura, perante a Prefeitura Municipal de Senador Pompeu, sob pena de retardar o processo de pagamento;

CLÁUSULA DÉCIMA-PRIMEIRA - DAS SANÇÕES ADMINISTRATIVAS

11.1-Pela inexecução total ou parcial das obrigações assumidas, garantidas a prévia defesa, a Administração poderá aplicar à CONTRATADA, as seguintes sanções:

a) Advertência.

b) Multas de:

b.1) 10,0% (dez por cento) sobre o valor contratado, em caso de recusa da licitante VENCEDORA em assinar o contrato dentro do prazo de 05 (cinco) dias úteis, contados da data da notificação feita pela CONTRATANTE

b.2) 0,3% (três décimos por cento) sobre o valor da parcela não cumprida do Contrato, por dia de atraso na execução do objeto contratual, até o limite de 30 (trinta) dias;

b.3) 2,0% (dois por cento) cumulativos sobre o valor da parcela não cumprida do Contrato e rescisão do pacto, a critério da Secretaria de EDUCAÇÃO, CULTURA E DESPORTO de Senador Pompeu/CE, em caso de atraso superior a 30 (trinta) dias na execução dos serviços.

b.4) O valor da multa referida nesta cláusulas será descontado "ex-officio" da CONTRATADA, mediante subtração a ser efetuada em qualquer fatura de crédito em seu favor que mantenha junto à Secretaria de EDUCAÇÃO, CULTURA E DESPORTO de Senador Pompeu/CE, independente de notificação ou interpelação judicial ou extrajudicial;

c) Suspensão temporária do direito de participar de licitação e impedimento de contratar com a Administração, pelo prazo de até 02 (dois) anos;

d) Declaração de inidoneidade para licitar ou contratar com a Administração Pública, enquanto pendurarem os motivos determinantes da punição ou até que a CONTRATANTE promova sua reabilitação.

CLÁUSULA DÉCIMA-SEGUNDA - DAS RESCISÕES CONTRATUAIS

12.1-A rescisão contratual poderá ser:

12.2-Determinada por ato unilateral e escrito da CONTRATANTE, nos casos enumerados nos incisos I a XII do art. 78 da Lei Federal nº 8.666/93;

12.3-Amigável, por acordo entre as partes, mediante autorização escrita e fundamentada da autoridade competente, reduzida a termo no processo licitatório, desde que haja conveniência da Administração;

12.4-Em caso de rescisão prevista nos incisos XII e XVII do art. 78 da Lei nº 8.666/93, sem que haja culpa do CONTRATADO, será esta ressarcida dos prejuízos regulamentares comprovados, quando os houver sofrido;



Estado do Ceará
Prefeitura Municipal de Senador Pompeu



12.5-A rescisão contratual de que trata o inciso I do art. 78 acarreta as conseqüências previstas no art. 80, incisos I a IV, ambos da Lei nº 8.666/93.

CLÁUSULA DÉCIMA-TERCEIRA - DOS RECURSOS ADMINISTRATIVOS

13.1-Os recursos cabíveis serão processados de acordo com o que estabelece o art. 109 da Lei nº 8666/93 e suas alterações.

13.2-Os recursos deverão ser interpostos mediante petição devidamente arrazoada e subscrita pelo representante legal da recorrente, dirigida à Comissão de Licitação da Prefeitura Municipal de Senador Pompeu.

13.3-Os recursos serão protocolados na Secretaria de EDUCAÇÃO, CULTURA E DESPORTO de Senador Pompeu/CE, e encaminhados à Comissão de Licitação.

CLAÚSULA DÉCIMA-QUARTA - DO FORO

14.1- Fica eleito o foro da Comarca de Senador Pompeu, Estado do Ceará, para dirimir toda e qualquer controvérsia oriunda do presente, que não possa ser resolvida pela via administrativa, renunciando-se, desde já, a qualquer outro, por mais privilegiado que seja.

E, por estarem acertados as partes, firmam o presente instrumento contratual em 03 (três) vias para que possa produzir os efeitos legais.

Senador Pompeu/CE, ___ de _____ de 2023.

SECRETÁRIA DE EDUCAÇÃO, CULTURA E
DESPORTO
CONTRATANTE

Representante
Empresa
CONTRATADA

TESTEMUNHAS:

01. _____

Nome:

CPF/MF:

02. _____

Nome:

CPF/MF:



ANEXO V

DECLARAÇÃO

DECLARAMOS, para todos os fins e sob as penas da lei, que não executamos trabalho noturno, perigoso ou insalubre com menores de dezoito anos e de qualquer trabalho com menores de dezesseis anos, salvo na condição de aprendiz, a partir de quatorze anos, em cumprimento ao disposto no inciso XXXIII do art. 7º da Constituição Federal e de conformidade com a exigência prevista no inciso V, do art. 27 da Lei Federal nº 8.666/93 e suas alterações posteriores.

_____ de _____ de 2023.

Carimbo e assinatura do representante legal da empresa.