

**RELATÓRIO ANALÍTICO - COMPOSIÇÕES DE CUSTOS**

DESCRIÇÃO:	AMPLIAÇÃO E REFORMA DA E.E.I.E.F. PEDRO HOLANDA	DATA: 02/03/2022		BDI: 28,35%	
LOCAL:	SÍTIO JENIPEIRO	FONTE	VERSÃO	HORA	MES
CLIENTE:	PREFEITURA MUNICIPAL DE SENADOR POMPEU	SEINFRA	027.1 COM DESONERAÇÃO	83,85%	47,76%
		SINAPI	2022/11 COM DESONERAÇÃO	84,35%	47,55%
		Composição	PRÓPRIA	0,00%	0,00%

VALOR COM ENCARGOS: 101,23
VALOR BDI (28.35%): 28,70
VALOR COM BDI: 129,93

102253 - DIVISORIA SANITÁRIA, TIPO CABINE, EM GRANITO CINZA POLIDO, ESP = 3CM, ASSENTADO COM ARGAMASSA COLANTE AC III-E, EXCLUSIVE FERRAGENS. AF_01/2021 (M2)

Equipamento	Custo Horário	FONTE	UNID	COEFICIENTE	PREÇO UNITÁRIO	TOTAL
91693	SERRA CIRCULAR DE BANCADA COM MOTOR ELÉTRICO POTÊNCIA DE 5HP, COM COIFA PARA DISCO 10" - CHI DIURNO. AF_08/2015	SINAPI	CHI	1,31600000	21,09	27,75
91692	SERRA CIRCULAR DE BANCADA COM MOTOR ELÉTRICO POTÊNCIA DE 5HP, COM COIFA PARA DISCO 10" - CHP DIURNO. AF_08/2015	SINAPI	CHP	0,08900000	22,40	1,99
TOTAL Equipamento Custo Horário:						29,74

Material	FONTE	UNID	COEFICIENTE	PREÇO UNITÁRIO	TOTAL	
00000131	ADESIVO ESTRUTURAL A BASE DE RESINA EPOXI, BICOMPONENTE, PASTOSO (TIXOTROPICO)	SINAPI	KG	0,53000000	58,06	30,77
037596	ARGAMASSA COLANTE TIPO AC III E	SINAPI	KG	0,97000000	2,82	2,73
00044476	DIVISORIA EM GRANITO, COM DUAS FACES POLIDAS, TIPO ANDORINHA/ QUARTZ/ CASTELO/ CORUMBA OU OUTROS EQUIVALENTES DA REGIAO, E= *3,0* CM	SINAPI	M2	1,05000000	626,52	657,84
TOTAL Material:					691,34	

Mão de Obra com Encargos Complementares	FONTE	UNID	COEFICIENTE	PREÇO UNITÁRIO	TOTAL	
88274	MARMORISTA/GRANITEIRO COM ENCARGOS COMPLEMENTARES	SINAPI	H	1,40500000	22,88	32,14
88316	SERVENTE COM ENCARGOS COMPLEMENTARES	SINAPI	H	0,70200000	17,71	12,43
TOTAL Mão de Obra com Encargos Complementares:					44,57	

VALOR COM ENCARGOS: 765,65
VALOR BDI (28.35%): 217,06
VALOR COM BDI: 982,71

C4757 - PRATELEIRA PRÉ-MOLDADA "IN LOCO" DE CONCRETO ESP.=5,0CM (M2)

Equipamento	Custo Horário	FONTE	UNID	COEFICIENTE	PREÇO UNITÁRIO	TOTAL
10682	BETONEIRA ELÉTRICA 580L (CHP)	SEINFRA	H	0,04000000	22,3108	0,8924
TOTAL Equipamento Custo Horário:						0,8924

Material	FONTE	UNID	COEFICIENTE	PREÇO UNITÁRIO	TOTAL	
I0163	AÇO CA-50	SEINFRA	KG	38,15000000	9,5000	362,4250
I0103	ARAME RECOZIDO N.18 BWG	SEINFRA	KG	0,75000000	10,0500	7,5375
I0108	AREIA GROSSA	SEINFRA	M3	0,03200000	74,7200	2,3910
I0280	BRITA	SEINFRA	M3	0,04000000	76,1900	3,0476
I0526	CHAPA COMPENSADO PLASTIFICADO 12MM (1.22 X 2.44M)	SEINFRA	M2	1,25000000	29,5700	36,9625
I0805	CIMENTO PORTLAND	SEINFRA	KG	20,34000000	0,5600	11,3904
I1728	PREGO 18X27 (2.1/2" X 10) (APROXIMADAMENTE 198UN/KG)	SEINFRA	KG	0,10000000	13,8000	1,3800
TOTAL Material:					425,1340	

Mão de Obra	FONTE	UNID	COEFICIENTE	PREÇO UNITÁRIO	TOTAL	
I0041	AJUDANTE DE CARPINTEIRO	SEINFRA	H	1,10000000	16,7700	18,4470
I0121	ARMADOR/FERREIRO	SEINFRA	H	1,50000000	20,7700	31,1550
I2391	PEDREIRO	SEINFRA	H	0,50000000	20,7700	10,3850
I2543	SERVENTE	SEINFRA	H	1,25000000	15,5500	19,4375
TOTAL Mão de Obra:					79,4245	

Alexandre Luiz de Brito
Engenheiro Civil
RUBRICA

RELATÓRIO ANALÍTICO - COMPOSIÇÕES DE CUSTOS



DESCRIÇÃO:	AMPLIAÇÃO E REFORMA DA E.E.I.E.F. PEDRO HOLANDA	DATA: 02/03/2022	BDI: 28,35%
LOCAL:	SÍTIO JENIPEIRO	FONTE	VERSÃO
CLIENTE:	PREFEITURA MUNICIPAL DE SENADOR POMPEU	SEINFRA	027.1 COM DESONERAÇÃO
		SINAPI	2022/11 COM DESONERAÇÃO
		Composição	PRDPRIA
		HORA	83,85%
		MES	47,76%
		REF.	12/2022

VALOR COM ENCARGOS: 505,45
VALOR BDI (28.35%): 143,30
VALOR COM BDI: 648,75

90846 - KIT DE PORTA DE MADEIRA PARA PINTURA, SEMI-OCA (PESADA OU SUPERPESADA), PADRÃO MÉDIO, 90X210CM, ESPESSURA DE 3,5CM, ITENS INCLUSOS: DOBRADIÇAS, MONTAGEM E INSTALAÇÃO DO BATENTE, FECHADURA COM EXECUÇÃO DO FURO - FORNECIMENTO E INSTALAÇÃO. AF_12/2019 (UN)

Serviço	FONTE	UNID	COEFICIENTE	PREÇO UNITÁRIO	TOTAL	
100659	ALIZAR DE 5X1,5CM PARA PORTA FIXADO COM PREGOS, PADRÃO MÉDIO - FORNECIMENTO E INSTALAÇÃO. AF_12/2019	SINAPI	M	10,20000000	11,33	115,56
90806	BATENTE PARA PORTA DE MADEIRA, FIXAÇÃO COM ARGAMASSA, PADRÃO MÉDIO - FORNECIMENTO E INSTALAÇÃO. AF_12/2019	SINAPI	UN	1,00000000	382,69	382,69
90830	FECHADURA DE EMBUTIR COM CILINDRO, EXTERNA, COMPLETA, ACABAMENTO PADRÃO MÉDIO, INCLUSO EXECUÇÃO DE FURO - FORNECIMENTO E INSTALAÇÃO. AF_12/2019	SINAPI	UN	1,00000000	173,05	173,05
90825	PORTA DE MADEIRA, MACIÇA (PESADA OU SUPERPESADA), 90X210CM, ESPESSURA DE 3,5CM, INCLUSO DOBRADIÇAS - FORNECIMENTO E INSTALAÇÃO. AF_12/2019	SINAPI	UN	1,00000000	738,34	738,34
TOTAL Serviço:					1.409,64	

VALOR COM ENCARGOS: 1.409,64
VALOR BDI (28.35%): 399,63
VALOR COM BDI: 1.809,27

90845 - KIT DE PORTA DE MADEIRA PARA PINTURA, SEMI-OCA (PESADA OU SUPERPESADA), PADRÃO MÉDIO, 80X210CM, ESPESSURA DE 3,5CM, ITENS INCLUSOS: DOBRADIÇAS, MONTAGEM E INSTALAÇÃO DO BATENTE, FECHADURA COM EXECUÇÃO DO FURO - FORNECIMENTO E INSTALAÇÃO. AF_12/2019 (UN)

Serviço	FONTE	UNID	COEFICIENTE	PREÇO UNITÁRIO	TOTAL	
100659	ALIZAR DE 5X1,5CM PARA PORTA FIXADO COM PREGOS, PADRÃO MÉDIO - FORNECIMENTO E INSTALAÇÃO. AF_12/2019	SINAPI	M	10,00000000	11,33	113,30
90806	BATENTE PARA PORTA DE MADEIRA, FIXAÇÃO COM ARGAMASSA, PADRÃO MÉDIO - FORNECIMENTO E INSTALAÇÃO. AF_12/2019	SINAPI	UN	1,00000000	382,69	382,69
90830	FECHADURA DE EMBUTIR COM CILINDRO, EXTERNA, COMPLETA, ACABAMENTO PADRÃO MÉDIO, INCLUSO EXECUÇÃO DE FURO - FORNECIMENTO E INSTALAÇÃO. AF_12/2019	SINAPI	UN	1,00000000	173,05	173,05
90824	PORTA DE MADEIRA PARA PINTURA, SEMI-OCA (PESADA OU SUPERPESADA), 80X210CM, ESPESSURA DE 3,5CM, INCLUSO DOBRADIÇAS - FORNECIMENTO E INSTALAÇÃO. AF_12/2019	SINAPI	UN	1,00000000	666,88	666,88
TOTAL Serviço:					1.335,92	

VALOR COM ENCARGOS: 1.335,92
VALOR BDI (28.35%): 378,73
VALOR COM BDI: 1.714,65

91313 - KIT DE PORTA DE MADEIRA PARA PINTURA, SEMI-OCA (LEVE OU MÉDIA), PADRÃO POPULAR, 70X210CM, ESPESSURA DE 3,5CM, ITENS INCLUSOS: DOBRADIÇAS, MONTAGEM E INSTALAÇÃO DO BATENTE, FECHADURA COM EXECUÇÃO DO FURO - FORNECIMENTO E INSTALAÇÃO. AF_12/2019 (UN)

Serviço	FONTE	UNID	COEFICIENTE	PREÇO UNITÁRIO	TOTAL	
100660	ALIZAR DE 5X1,5CM PARA PORTA FIXADO COM PREGOS, PADRÃO POPULAR - FORNECIMENTO E INSTALAÇÃO. AF_12/2019	SINAPI	M	9,80000000	7,66	75,06
91292	BATENTE PARA PORTA DE MADEIRA, FIXAÇÃO COM ARGAMASSA, PADRÃO POPULAR. FORNECIMENTO E INSTALAÇÃO. AF_12/2019	SINAPI	UN	1,00000000	301,05	301,05
91307	FECHADURA DE EMBUTIR PARA PORTAS INTERNAS, COMPLETA, ACABAMENTO PADRÃO POPULAR, COM EXECUÇÃO DE FURO - FORNECIMENTO E INSTALAÇÃO. AF_12/2019	SINAPI	UN	1,00000000	87,88	87,88
90821	PORTA DE MADEIRA PARA PINTURA, SEMI-OCA (LEVE OU MÉDIA), 70X210CM, ESPESSURA DE 3,5CM, INCLUSO DOBRADIÇAS - FORNECIMENTO E INSTALAÇÃO. AF_12/2019	SINAPI	UN	1,00000000	371,60	371,60
TOTAL Serviço:					835,59	

VALOR COM ENCARGOS: 835,59
VALOR BDI (28.35%): 236,89

Alexandre Leandro Frutuoso
 Engenheiro Civil
 RFB nº 127.100-2

RELATÓRIO ANALÍTICO - COMPOSIÇÕES DE CUSTOS

COMISSÃO DE LICITAÇÃO
Fls. 118
RUBRICA



DESCRIÇÃO:	AMPLIAÇÃO E REFORMA DA E.E.I.E.F. PEDRO HOLANDA	DATA : 02/03/2022	BDI : 28,35%		
LOCAL:	SÍTIO JENIPEIRO	FONTES:	VERSÃO	HORA	MES
CLIENTE:	PREFEITURA MUNICIPAL DE SENADOR POMPEU	SEINFRA	027.1 COM DESONERAÇÃO	83,85%	47,78%
		SINAPI	2022/11 COM DESONERAÇÃO	84,35%	47,55%
		Composição	PRÓPRIA	0,00%	0,00%

VALOR COM BDI: 1.072,48

C1999 - PORTÃO DE FERRO EM BARRA CHATA TIPO TIJOLINHO (M2)

Material	FORTE	UNID	COEFICIENTE	PREÇO UNITÁRIO	TOTAL
I0108 AREIA GROSSA	SEINFRA	M3	0,00050000	74,7200	0,0374
I0208 BATENTE DE FERRO	SEINFRA	M	1,30000000	19,7300	25,6490
I0805 CIMENTO PORTLAND	SEINFRA	KG	0,15000000	0,5600	0,0840
I1158 FECHO DE ALAVANCA DE FERRO DE 22CM	SEINFRA	UN	0,33000000	22,6700	7,4811
I1224 GRADIL DE FERRO COM BARRA CHATA	SEINFRA	M2	1,00000000	119,8000	119,8000
TOTAL Material:					153,0515

Mão de Obra	FORTE	UNID	COEFICIENTE	PREÇO UNITÁRIO	TOTAL
I1530 MONTADOR	SEINFRA	H	1,00000000	20,7700	20,7700
I2391 PEDREIRO	SEINFRA	H	0,35000000	20,7700	7,2695
I2543 SERVENTE	SEINFRA	H	0,25000000	15,5500	3,8875
TOTAL Mão de Obra:					31,9270

VALOR COM ENCARGOS: 184,98
VALOR BDI (28.35%): 52,44
VALOR COM BDI: 237,42

C1967 - PORTA DE ALUMÍNIO ANODIZADO COMPACTA (M2)

Material	FORTE	UNID	COEFICIENTE	PREÇO UNITÁRIO	TOTAL
I0108 AREIA MEDIA	SEINFRA	M3	0,00290000	67,5000	0,1958
I0805 CIMENTO PORTLAND	SEINFRA	KG	1,17000000	0,5600	0,6552
I1702 PORTA DE ALUMÍNIO	SEINFRA	M2	1,00000000	454,4000	454,4000
TOTAL Material:					455,2510

Mão de Obra	FORTE	UNID	COEFICIENTE	PREÇO UNITÁRIO	TOTAL
I2391 PEDREIRO	SEINFRA	H	1,50000000	20,7700	31,1550
I2543 SERVENTE	SEINFRA	H	2,50000000	15,5500	38,8750
TOTAL Mão de Obra:					70,0300

VALOR COM ENCARGOS: 525,28
VALOR BDI (28.35%): 148,92
VALOR COM BDI: 674,20

100705 - TARJETA TIPO LIVRE/OCUPADO PARA PORTA DE BANHEIRO. AF_12/2019 (UN)

Material	FORTE	UNID	COEFICIENTE	PREÇO UNITÁRIO	TOTAL
00011457 TARJETA LIVRE / OCUPADO PARA PORTA DE BANHEIRO, CORPO EM ZAMAC E ESPELHO EM LATAO	SINAPI	UN	1,00000000	49,21	49,21
TOTAL Material:					49,21

Mão de Obra com Encargos Complementares	FORTE	UNID	COEFICIENTE	PREÇO UNITÁRIO	TOTAL
88261 CARPINTEIRO DE ESQUADRIA COM ENCARGOS COMPLEMENTARES	SINAPI	H	0,91400000	22,29	20,37
88316 SERVENTE COM ENCARGOS COMPLEMENTARES	SINAPI	H	0,45700000	17,71	8,09
TOTAL Mão de Obra com Encargos Complementares:					28,46

Alexandre Leão de F. Pinheiro
 Engenheiro Civil
 RNP 067417486-2





RELATÓRIO ANALÍTICO - COMPOSIÇÕES DE CUSTOS

DESCRIÇÃO:	AMPLIAÇÃO E REFORMA DA E.E.I.E.F. PEDRO HOLANDA	DATA:	02/03/2022	BDI:	28,36%
LOCAL:	SÍTIO JENIPAPEIRO	VERSÃO:		HORA:	
CLIENTE:	PREFEITURA MUNICIPAL DE SENADOR POMPEU	SEINFRA:	027.1 COM DESONERAÇÃO	MES REF.:	05/2021
		SINAPI:	2022/11 COM DESONERAÇÃO		12/2022
		Composição:	PRÓPRIA	0,00%	0,00%

VALOR COM ENCARGOS: 77,67
 VALOR BDI (28.35%): 22,02
 VALOR COM BDI: 99,69

C4638 - PUXADOR HORIZONTAL/VERTICAL PARA PORTA (M)

Material	FORNTE	UNID	COEFICIENTE	PREÇO UNITÁRIO	TOTAL
18639 PUXADOR HORIZONTAL/VERTICAL PARA PORTA	SEINFRA	M	1,00000000	220,5100	220,5100
TOTAL Material:					220,5100

Mão de Obra	FORNTE	UNID	COEFICIENTE	PREÇO UNITÁRIO	TOTAL
10498 CARPINTEIRO	SEINFRA	H	0,25000000	20,7700	5,1925
TOTAL Mão de Obra:					5,1925

VALOR COM ENCARGOS: 225,70
 VALOR BDI (28.35%): 63,99
 VALOR COM BDI: 289,69

100863 - BARRA DE APOIO EM "L", EM AÇO INOX POLIDO 70 X 70 CM, FIXADA NA PAREDE - FORNECIMENTO E INSTALACAO. AF_01/2020 (UN)

Material	FORNTE	UNID	COEFICIENTE	PREÇO UNITÁRIO	TOTAL
00036207 BARRA DE APOIO EM "L", EM AÇO INOX POLIDO 70 X 70 CM, DIAMETRO MINIMO 3 CM	SINAPI	UN	1,00000000	443,08	443,08
00004351 PARAFUSO NIQUELADO 3 1/2" COM ACABAMENTO CROMADO PARA FIXAR PEÇA SANITARIA, INCLUI PORCA CEGA, ARRUELA E BUCHA DE NYLON TAMANHO S-8	SINAPI	UN	9,00000000	22,88	205,92
TOTAL Material:					649,00

Mão de Obra com Encargos Complementares	FORNTE	UNID	COEFICIENTE	PREÇO UNITÁRIO	TOTAL
88287 ENCANADOR OU BOMBEIRO HIDRÁULICO COM ENCARGOS COMPLEMENTARES	SINAPI	H	1,42280000	22,61	32,16
88316 SERVENTE COM ENCARGOS COMPLEMENTARES	SINAPI	H	0,44830000	17,71	7,93
TOTAL Mão de Obra com Encargos Complementares:					40,09

VALOR COM ENCARGOS: 689,09
 VALOR BDI (28.35%): 195,36
 VALOR COM BDI: 884,45

100867 - BARRA DE APOIO RETA, EM AÇO INOX POLIDO, COMPRIMENTO 70 CM, FIXADA NA PAREDE - FORNECIMENTO E INSTALAÇÃO. AF_01/2020 (UN)

Material	FORNTE	UNID	COEFICIENTE	PREÇO UNITÁRIO	TOTAL
00036205 BARRA DE APOIO RETA, EM AÇO INOX POLIDO, COMPRIMENTO 70CM, DIAMETRO MINIMO 3 CM	SINAPI	UN	1,00000000	216,65	216,65
00004351 PARAFUSO NIQUELADO 3 1/2" COM ACABAMENTO CROMADO PARA FIXAR PEÇA SANITARIA, INCLUI PORCA CEGA, ARRUELA E BUCHA DE NYLON TAMANHO S-8	SINAPI	UN	6,00000000	22,88	137,28
TOTAL Material:					353,93

Mão de Obra com Encargos Complementares	FORNTE	UNID	COEFICIENTE	PREÇO UNITÁRIO	TOTAL
88267 ENCANADOR OU BOMBEIRO HIDRÁULICO COM ENCARGOS COMPLEMENTARES	SINAPI	H	0,94850000	22,61	21,44
88316 SERVENTE COM ENCARGOS COMPLEMENTARES	SINAPI	H	0,29880000	17,71	5,29
TOTAL Mão de Obra com Encargos Complementares:					26,73

VALOR COM ENCARGOS: 380,66
 VALOR BDI (28.35%): 107,92

Alexandre Leonardo Frutuoso
 Engenheiro Civil
 RNP 03197456-9

RELATÓRIO ANALÍTICO - COMPOSIÇÕES DE CUSTOS



DESCRIÇÃO: AMPLIAÇÃO E REFORMA DA E.E.I.E.F. PEDRO HOLANDA

DATA: 02/03/2022

BDI: 28,35%

LOCAL: SÍTIO JENIPEIRO

FONTES	VERSÃO	HORA	MES	FIS. REF.
SEINFRA	027.1 COM DESONERAÇÃO	83,85%	47,76%	05/2021
SINAPI	2022/11 COM DESONERAÇÃO	84,35%	47,35%	12/2022
Composição	PRÓPRIA	0,00%	0,00%	

CLIENTE: PREFEITURA MUNICIPAL DE SENADOR POMPEU

VALOR COM BDI: 488,58

C4466 - COBERTURA TELHA CERÂMICA (RIPA, CAIBRO, LINHA) (M2)

Material	UNID	COEFICIENTE	PREÇO UNITÁRIO	TOTAL
I0405 CAIBRO DE 2"x1"	M	3,50000000	5,7300	20,0550
I6519 LINHA DE MASSARANDUBA 12 x 6 CM (5" x 2 1/2")	M	1,33000000	18,1300	24,1129
I1724 PREGO	KG	0,12000000	15,5400	1,8648
I1824 RIPA DE PERÓBA (MADEIRA DE 1A QUALIDADE) DE 1X5CM	M	3,50000000	1,3500	4,7250
I2045 TELHA CERÂMICA COLONIAL	UN	33,00000000	0,7100	23,4300
TOTAL Material:				74,1877

Mão de Obra	UNID	COEFICIENTE	PREÇO UNITÁRIO	TOTAL
I0041 AJUDANTE DE CARPINTEIRO	H	1,00000000	16,7700	16,7700
I0498 CARPINTEIRO	H	1,00000000	20,7700	20,7700
I2391 PEDREIRO	H	1,10000000	20,7700	22,8470
I2543 SERVENTE	H	1,10000000	15,5500	17,1050
TOTAL Mão de Obra:				77,4920

VALOR COM ENCARGOS: 151,68

VALOR BDI (28.35%): 43,00

VALOR COM BDI: 194,68

C0778 - CHAPISCO C/ ARGAMASSA DE CIMENTO E AREIA S/ PENEIRAR TRAÇO 1:3 ESP=5 MM P/ TETO (M2)

Material	UNID	COEFICIENTE	PREÇO UNITÁRIO	TOTAL
I0109 AREIA MEDIA	M3	0,00720000	67,5000	0,4860
I0805 CIMENTO PORTLAND	KG	2,92000000	0,5600	1,6352
TOTAL Material:				2,1212

Mão de Obra	UNID	COEFICIENTE	PREÇO UNITÁRIO	TOTAL
I2391 PEDREIRO	H	0,25000000	20,7700	5,1925
I2543 SERVENTE	H	0,31000000	15,5500	4,8205
TOTAL Mão de Obra:				10,0130

VALOR COM ENCARGOS: 12,13

VALOR BDI (28.35%): 3,44

VALOR COM BDI: 15,57

C2107 - REBOCO C/ ARGAMASSA DE CAL EM PASTA E AREIA PENEIRADA TRAÇO 1:1.5 ESP=5 MM P/ TETO (M2)

Material	UNID	COEFICIENTE	PREÇO UNITÁRIO	TOTAL
I0109 AREIA MEDIA	M3	0,00610000	67,5000	0,4118
I0442 CAL VIRGEM EM PO	KG	1,69000000	0,6900	1,1661
TOTAL Material:				1,5779

Mão de Obra	UNID	COEFICIENTE	PREÇO UNITÁRIO	TOTAL
I2391 PEDREIRO	H	0,60000000	20,7700	12,4620
I2543 SERVENTE	H	0,77000000	15,5500	11,9735
TOTAL Mão de Obra:				24,4355

Alexandre Leandro Prubioso
Engenheiro Civil
RNP 016417456-2

RELATÓRIO ANALÍTICO - COMPOSIÇÕES DE CUSTOS



DESCRIÇÃO:	AMPLIAÇÃO E REFORMA DA E.E.I.E.F. PEDRO HOLANDA	DATA : 02/03/2022	BDI : 28,35%
LOCAL:	SÍTIO JENIPAPEIRO	FONTE	VERSÃO
CLIENTE:	PREFEITURA MUNICIPAL DE SENADOR POMPEU	SEINFRA	027.1 COM DESONERAÇÃO
		SINAPI	2022/11 COM DESONERAÇÃO
		Composição	PRÓPRIA
			HORA
			MES
			PREF.

VALOR COM ENCARGOS: 26,01
VALOR BDI (28,35%): 7,37
VALOR COM BDI: 33,38

C1607 - LASTRO DE CONCRETO IMPERMEABILIZADO E=6CM (M2)

Material	FONTE	UNID	COEFICIENTE	PREÇO UNITÁRIO	TOTAL
I0109 AREIA MEDIA	SEINFRA	M3	0,04060000	67,5000	2,7405
I0280 BRITA	SEINFRA	M3	0,05270000	76,1900	4,0152
I0805 CIMENTO PORTLAND	SEINFRA	KG	13,00000000	0,5600	7,2800
I1249 IMPERMEABILIZANTE	SEINFRA	KG	1,20000000	5,4900	6,5880
TOTAL Material:					20,6237

Mão de Obra	FONTE	UNID	COEFICIENTE	PREÇO UNITÁRIO	TOTAL
I2391 PEDREIRO	SEINFRA	H	0,40000000	20,7700	8,3080
I2543 SERVENTE	SEINFRA	H	1,16000000	15,5500	18,0380
TOTAL Mão de Obra:					26,3460

VALOR COM ENCARGOS: 46,97
VALOR BDI (28,35%): 13,32
VALOR COM BDI: 60,29

C1367 - FILETE DE GRANITO LARG.= 4CM (M)

Material	FONTE	UNID	COEFICIENTE	PREÇO UNITÁRIO	TOTAL
I0107 AREIA FINA	SEINFRA	M3	0,00150000	60,8800	0,0913
I0805 CIMENTO PORTLAND	SEINFRA	KG	0,46000000	0,5600	0,2576
I1165 FILETE DE GRANITO L = 4CM	SEINFRA	M	1,00000000	10,5800	10,5800
TOTAL Material:					10,9289

Mão de Obra	FONTE	UNID	COEFICIENTE	PREÇO UNITÁRIO	TOTAL
I2391 PEDREIRO	SEINFRA	H	0,50000000	20,7700	10,3850
I2543 SERVENTE	SEINFRA	H	0,20000000	15,5500	3,1100
TOTAL Mão de Obra:					13,4950

VALOR COM ENCARGOS: 24,42
VALOR BDI (28,35%): 6,92
VALOR COM BDI: 31,34

C1551 - JOELHO PVC BRANCO P/ESGOTO D=40MM (1 1/2") (UN)

Material	FONTE	UNID	COEFICIENTE	PREÇO UNITÁRIO	TOTAL
I0026 ADESIVO PARA TUBO DE PVC RIGIDO	SEINFRA	KG	0,01000000	45,1600	0,4516
I1283 JOELHO PVC PARA ESGOTO DE 40MM	SEINFRA	UN	1,00000000	1,3900	1,3900
I1888 SOLUÇÃO LIMPADORA PARA PVC RIGIDO	SEINFRA	L	0,01500000	39,2200	0,5883
TOTAL Material:					2,4299

Mão de Obra	FONTE	UNID	COEFICIENTE	PREÇO UNITÁRIO	TOTAL
I0043 AJUDANTE DE ENCANADOR	SEINFRA	H	0,28000000	16,7700	4,6956
I2320 ENCANADOR	SEINFRA	H	0,28000000	20,3200	5,6896
TOTAL Mão de Obra:					10,3852

Alexandre Leandro Frutuoso
 Engenheiro Civil
 RNP 01417456-2





RELATÓRIO ANALÍTICO - COMPOSIÇÕES DE CUSTOS

DESCRIÇÃO:	AMPLIAÇÃO E REFORMA DA E.E.I.E.F. PEDRO HOLANDA	DATA : 02/03/2022	BDI : 28,35%			
LOCAL:	SÍTIO JENIPAPEIRO	FONTE	VERSÃO	HORA	MES	REF.
CLIENTE:	PREFEITURA MUNICIPAL DE SENADOR POMPEU	SEINFRA	027.1 COM DESONERAÇÃO	83,85%	47,78%	05/2022
		SNAPI	2022/11 COM DESONERAÇÃO	84,35%	47,55%	12/2022
		Composições	PRÓPRIA	0,00%	0,00%	

VALOR COM ENCARGOS: 12,82
VALOR BDI (28.35%): 3,63
VALOR COM BDI: 16,45

C2595 - TUBO PVC BRANCO P/ESGOTO D=40MM (1 1/2") (M)

Material	FONTE	UNID	COEFICIENTE	PREÇO UNITÁRIO	TOTAL
10026 ADESIVO PARA TUBO DE PVC RIGIDO	SEINFRA	KG	0,00500000	45,1600	0,2258
11888 SOLUÇÃO LIMPADORA PARA PVC RIGIDO	SEINFRA	L	0,00750000	39,2200	0,2942
12194 TUBO PVC ESGOTO DE 40MM (1 1/2") - (NBR 5688)	SEINFRA	M	1,01000000	3,9100	3,9491
TOTAL Material:					4,4691

Mão de Obra	FONTE	UNID	COEFICIENTE	PREÇO UNITÁRIO	TOTAL
10043 AJUDANTE DE ENCANADOR	SEINFRA	H	0,24000000	16,7700	4,0248
12320 ENCANADOR	SEINFRA	H	0,24000000	20,3200	4,8768
TOTAL Mão de Obra:					8,9016

VALOR COM ENCARGOS: 13,37
VALOR BDI (28.35%): 3,79
VALOR COM BDI: 17,16

C4928 - CAIXA SIFONADA PVC 150 X 150 X 50MM, ACABAMENTO INOX (GRELHA OU TAMPA CEGA) (UN)

Material	FONTE	UNID	COEFICIENTE	PREÇO UNITÁRIO	TOTAL
19409 CAIXA SIFONADA PVC 150 X 150 X 50MM, ACABAMENTO INOX (GRELHA OU TAMPA CEGA)	SEINFRA	UN	1,00000000	41,8400	41,8400
TOTAL Material:					41,8400

Mão de Obra	FONTE	UNID	COEFICIENTE	PREÇO UNITÁRIO	TOTAL
10043 AJUDANTE DE ENCANADOR	SEINFRA	H	0,50000000	16,7700	8,3850
12320 ENCANADOR	SEINFRA	H	0,50000000	20,3200	10,1600
TOTAL Mão de Obra:					18,5450

VALOR COM ENCARGOS: 60,39
VALOR BDI (28.35%): 17,12
VALOR COM BDI: 77,51

C2596 - TUBO PVC BRANCO P/ESGOTO D=50MM (2") (M)

Material	FONTE	UNID	COEFICIENTE	PREÇO UNITÁRIO	TOTAL
10026 ADESIVO PARA TUBO DE PVC RIGIDO	SEINFRA	KG	0,00750000	45,1600	0,3387
11888 SOLUÇÃO LIMPADORA PARA PVC RIGIDO	SEINFRA	L	0,01100000	39,2200	0,4314
12195 TUBO PVC ESGOTO DE 50MM (2") - (NBR 5688)	SEINFRA	M	1,01000000	6,6500	6,7165
TOTAL Material:					7,4866

Mão de Obra	FONTE	UNID	COEFICIENTE	PREÇO UNITÁRIO	TOTAL
10043 AJUDANTE DE ENCANADOR	SEINFRA	H	0,30000000	16,7700	5,0310
12320 ENCANADOR	SEINFRA	H	0,30000000	20,3200	6,0960
TOTAL Mão de Obra:					11,1270

VALOR COM ENCARGOS: 18,61
VALOR BDI (28.35%): 5,28

Alexandre Leandro Frutuoso
Engenheiro Civil
RNP 06/417436-2

RELATÓRIO ANALÍTICO - COMPOSIÇÕES DE CUSTOS



DESCRIÇÃO:	AMPLIAÇÃO E REFORMA DA E.E.I.E.F. PEDRO HOLANDA	DATA: 02/03/2022	BDI: 28,35%
LOCAL:	SÍTIO JENIPEIRO	VERSÃO:	HORA MES ANO REF.
CLIENTE:	PREFEITURA MUNICIPAL DE SENADOR POMPEU	SEINFRA 027,1 COM DESONERAÇÃO	83,85% 47,78% 05/2021
		SEINFRA 022,1 COM DESONERAÇÃO	84,35% 47,55% 12/2022
		Composição PROPRIA	0,00% 0,00%

COMISSÃO DE LICITAÇÃO
 Fis 423
 m

VALOR COM BDI: 23,89

C1552 - JOELHO PVC BRANCO P/ESGOTO D=50MM (2") (UN)

Material	FORTE	UNID	COEFICIENTE	PREÇO UNITÁRIO	TOTAL
I0026 ADESIVO PARA TUBO DE PVC RIGIDO	SEINFRA	KG	0,01500000	45,1600	0,6774
I1284 JOELHO PVC PARA ESGOTO DE 50MM	SEINFRA	UN	1,00000000	1,8600	1,8600
I1888 SOLUÇÃO LIMPADORA PARA PVC RIGIDO	SEINFRA	L	0,02200000	39,2200	0,8628
TOTAL Material:					3,4002

Mão de Obra	FORTE	UNID	COEFICIENTE	PREÇO UNITÁRIO	TOTAL
I0043 AJUDANTE DE ENCANADOR	SEINFRA	H	0,28000000	16,7700	4,6956
I2320 ENCANADOR	SEINFRA	H	0,28000000	20,3200	5,6896
TOTAL Mão de Obra:					10,3852

VALOR COM ENCARGOS: 13,79

VALOR BDI (28,35%): 3,91

VALOR COM BDI: 17,70

C4669 - JOELHO 45 PVC BRANCO PARA ESGOTO D=50MM (2") (UN)

Material	FORTE	UNID	COEFICIENTE	PREÇO UNITÁRIO	TOTAL
I0026 ADESIVO PARA TUBO DE PVC RIGIDO	SEINFRA	KG	0,03000000	45,1600	1,3548
I6235 JOELHO 45 PVC BRANCO PARA ESGOTO D= 50mm	SEINFRA	UN	1,00000000	2,3200	2,3200
I1888 SOLUÇÃO LIMPADORA PARA PVC RIGIDO	SEINFRA	L	0,04700000	39,2200	1,8433
TOTAL Material:					5,5181

Mão de Obra	FORTE	UNID	COEFICIENTE	PREÇO UNITÁRIO	TOTAL
I0043 AJUDANTE DE ENCANADOR	SEINFRA	H	0,30000000	16,7700	5,0310
I2320 ENCANADOR	SEINFRA	H	0,30000000	20,3200	6,0960
TOTAL Mão de Obra:					11,1270

VALOR COM ENCARGOS: 16,65

VALOR BDI (28,35%): 4,72

VALOR COM BDI: 21,37

C3994 - JUNÇÃO PVC BRANCO 50 X 50 MM (2" X 2") (UN)

Material	FORTE	UNID	COEFICIENTE	PREÇO UNITÁRIO	TOTAL
I0026 ADESIVO PARA TUBO DE PVC RIGIDO	SEINFRA	KG	0,04000000	45,1600	1,8064
I7492 JUNÇÃO PVC BRANCO 50 x 50 mm (2")	SEINFRA	UN	1,00000000	6,5600	6,5600
I1888 SOLUÇÃO LIMPADORA PARA PVC RIGIDO	SEINFRA	L	0,06000000	39,2200	2,3532
TOTAL Material:					10,7196

Mão de Obra	FORTE	UNID	COEFICIENTE	PREÇO UNITÁRIO	TOTAL
I0043 AJUDANTE DE ENCANADOR	SEINFRA	H	0,35000000	16,7700	5,8695
I2320 ENCANADOR	SEINFRA	H	0,35000000	20,3200	7,1120
TOTAL Mão de Obra:					12,9815

VALOR COM ENCARGOS: 23,70

VALOR BDI (28,35%): 6,72

VALOR COM BDI: 30,42

Alexandre Leandro Frutuoso
 Engenheiro Civil
 RNP 03/417456-2

ASB

RELATÓRIO ANALÍTICO - COMPOSIÇÕES DE CUSTOS



DESCRIÇÃO:	AMPLIAÇÃO E REFORMA DA E.E.I.E.F. PEDRO HOLANDA	DATA: 02/03/2022	BDI: 28,35%		
LOCAL:	SÍTIO JENIPEIRO	VERSÃO	HORA	MES	REF.
CLIENTE:	PREFEITURA MUNICIPAL DE SENADOR POMPEU	SEINFRA 027.1 COM DESONERAÇÃO	83,85%	47,76%	02/2021
		SINAPI 2022/11 COM DESONERAÇÃO	84,35%	47,55%	12/2022
		PRÓPRIA	0,00%	0,00%	

COMISSÃO DE LICITAÇÃO
 624
 Fis M
 Rubrica

C5050 - CAIXA DE GORDURA EM PVC, COM CESTO 18L (UN)

Material	FONTE	UNID	COEFICIENTE	PREÇO UNITÁRIO	TOTAL
19535 CAIXA DE GORDURA EM PVC, COM CESTO 18L	SEINFRA	UN	1,00000000	261,0000	261,0000
TOTAL Material:					261,0000

Mão de Obra	FONTE	UNID	COEFICIENTE	PREÇO UNITÁRIO	TOTAL
10043 AJUDANTE DE ENCANADOR	SEINFRA	H	0,03900000	16,7700	0,6540
12320 ENCANADOR	SEINFRA	H	0,03900000	20,3200	0,7925
TOTAL Mão de Obra:					1,4465

VALOR COM ENCARGOS: 262,45
VALOR BDI (28.35%): 74,40
VALOR COM BDI: 336,85

C2093 - RALO SECO PVC RÍGIDO (UN)

Material	FONTE	UNID	COEFICIENTE	PREÇO UNITÁRIO	TOTAL
11770 RALO SECO PVC 10 CM COM GRELA BRANCA	SEINFRA	UN	1,00000000	9,1200	9,1200
TOTAL Material:					9,1200

Mão de Obra	FONTE	UNID	COEFICIENTE	PREÇO UNITÁRIO	TOTAL
10043 AJUDANTE DE ENCANADOR	SEINFRA	H	0,98000000	16,7700	16,4346
12320 ENCANADOR	SEINFRA	H	0,98000000	20,3200	19,9136
TOTAL Mão de Obra:					36,3482

VALOR COM ENCARGOS: 45,47
VALOR BDI (28.35%): 12,89
VALOR COM BDI: 58,36

C1549 - JOELHO PVC BRANCO P/ESGOTO D=100MM (4") (UN)

Material	FONTE	UNID	COEFICIENTE	PREÇO UNITÁRIO	TOTAL
10026 ADESIVO PARA TUBO DE PVC RIGIDO	SEINFRA	KG	0,05000000	45,1600	2,2580
11282 JOELHO PVC PARA ESGOTO DE 100MM	SEINFRA	UN	1,00000000	6,1600	6,1600
11888 SOLUÇÃO LIMPADORA PARA PVC RIGIDO	SEINFRA	L	0,08000000	39,2200	3,1376
TOTAL Material:					11,5556

Mão de Obra	FONTE	UNID	COEFICIENTE	PREÇO UNITÁRIO	TOTAL
10043 AJUDANTE DE ENCANADOR	SEINFRA	H	0,45000000	16,7700	7,5465
12320 ENCANADOR	SEINFRA	H	0,45000000	20,3200	9,1440
TOTAL Mão de Obra:					16,6905

VALOR COM ENCARGOS: 28,25
VALOR BDI (28.35%): 8,01
VALOR COM BDI: 36,26

Alexandre Leandro Frutuoso
 Engenheiro Civil
 RNP 06.417456-2

[Handwritten Signature]

RELATÓRIO ANALÍTICO - COMPOSIÇÕES DE CUSTOS



DESCRIÇÃO: AMPLIAÇÃO E REFORMA DA E.E.I.E.F. PEDRO HOLANDA
LOCAL: SÍTIO JENIPEIRO
CLIENTE: PREFEITURA MUNICIPAL DE SENADOR POMPEU

DATA: 02/03/2022 **BDI:** 28,35%
FONTES: SEINFRA, SINAPI
VERSÃO: 027.1 COM DESONERAÇÃO, 2022/11 COM DESONERAÇÃO
HORA: 83,85%, 84,35%, 0,00%
COMPOSIÇÃO: PROPRIA
REF.: 05/2021, 12/2022

C2593 - TUBO PVC BRANCO P/ESGOTO D=100MM (4') (M)

Material	FORTE	UNID	COEFICIENTE	PREÇO UNITÁRIO	TOTAL
I0026 ADESIVO PARA TUBO DE PVC RIGIDO	SEINFRA	KG	0,02500000	45,1600	1,1290
I1888 SOLUÇÃO LIMPADORA PARA PVC RIGIDO	SEINFRA	L	0,04000000	39,2200	1,5688
I2193 TUBO PVC ESGOTO DE 100MM (4') - (NBR 5688)	SEINFRA	M	1,01000000	10,8400	10,9484
TOTAL Material:					13,6482

Mão de Obra	FORTE	UNID	COEFICIENTE	PREÇO UNITÁRIO	TOTAL
I0043 AJUDANTE DE ENCANADOR	SEINFRA	H	0,52000000	16,7700	8,7204
I2320 ENCANADOR	SEINFRA	H	0,52000000	20,3200	10,5664
TOTAL Mão de Obra:					19,2868

VALOR COM ENCARGOS: 32,93
VALOR BDI (28.35%): 9,34
VALOR COM BDI: 42,27

C1582 - JUNÇÃO SIMPLES DE REDUÇÃO PVC P/ESGOTO 100X50MM(4"X2") (UN)

Material	FORTE	UNID	COEFICIENTE	PREÇO UNITÁRIO	TOTAL
I0026 ADESIVO PARA TUBO DE PVC RIGIDO	SEINFRA	KG	0,05750000	45,1600	2,5967
I1319 JUNÇÃO PVC PARA ESGOTO 100X50MM (4X2")	SEINFRA	UN	1,00000000	12,0500	12,0500
I1888 SOLUÇÃO LIMPADORA PARA PVC RIGIDO	SEINFRA	L	0,09100000	39,2200	3,5690
TOTAL Material:					18,2157

Mão de Obra	FORTE	UNID	COEFICIENTE	PREÇO UNITÁRIO	TOTAL
I0043 AJUDANTE DE ENCANADOR	SEINFRA	H	0,46000000	16,7700	7,7142
I2320 ENCANADOR	SEINFRA	H	0,46000000	20,3200	9,3472
TOTAL Mão de Obra:					17,0614

VALOR COM ENCARGOS: 35,28
VALOR BDI (28.35%): 10,00
VALOR COM BDI: 45,28

C1584 - JUNÇÃO SIMPLES C/INSPEÇÃO PVC P/ESGOTO D=100MM (4") (UN)

Material	FORTE	UNID	COEFICIENTE	PREÇO UNITÁRIO	TOTAL
I0026 ADESIVO PARA TUBO DE PVC RIGIDO	SEINFRA	KG	0,05000000	45,1600	2,2580
I1326 JUNÇÃO COM INSPEÇÃO PVC BRANCO ESGOTO DE 100MM	SEINFRA	UN	1,00000000	16,2700	16,2700
I1888 SOLUÇÃO LIMPADORA PARA PVC RIGIDO	SEINFRA	L	0,08000000	39,2200	3,1376
TOTAL Material:					21,6656

Mão de Obra	FORTE	UNID	COEFICIENTE	PREÇO UNITÁRIO	TOTAL
I0043 AJUDANTE DE ENCANADOR	SEINFRA	H	0,46000000	16,7700	7,7142
I2320 ENCANADOR	SEINFRA	H	0,46000000	20,3200	9,3472
TOTAL Mão de Obra:					17,0614

VALOR COM ENCARGOS: 38,73
VALOR BDI (28.35%): 10,98
VALOR COM BDI: 49,71

Alexandre Leandro Frutuoso
 Engenheiro Civil
 RNP 084117456-2

RELATÓRIO ANALÍTICO - COMPOSIÇÕES DE CUSTOS



DESCRIÇÃO:	AMPLIAÇÃO E REFORMA DA E.E.I.E.F. PEDRO HOLANDA	DATA : 02/03/2022	BDI : 28,35%	Fls	
LOCAL:	SÍTIO JENIPEIRO	FONTE	VERSÃO	HORA	MES
CLIENTE:	PREFEITURA MUNICIPAL DE SENADOR POMPEU	SEINFRA	027.1 COM DESONERAÇÃO	83,85%	47,76%
		SEINFRA	2022/11 COM DESONERAÇÃO	84,35%	47,55%
		SEINFRA	0,00%	0,00%	0,00%

COMISSÃO LICITADORA
428
Rubrica

C0678 - CAP (TAMPÃO) OU PLUG (BUJÃO) PVC P/ESGOTO D=100MM SOLD. (UN)

Material	FONTE	UND	COEFICIENTE	PREÇO UNITÁRIO	TOTAL
10026 ADESIVO PARA TUBO DE PVC RIGIDO	SEINFRA	KG	0,02500000	45,1600	1,1290
11880 PLUG PVC ESGOTO DE 100MM	SEINFRA	UN	1,00000000	6,5500	6,5500
11888 SOLUÇÃO LIMPADORA PARA PVC RIGIDO	SEINFRA	L	0,04000000	39,2200	1,5688
TOTAL Material:					9,2478

Mão de Obra	FONTE	UND	COEFICIENTE	PREÇO UNITÁRIO	TOTAL
10043 AJUDANTE DE ENCANADOR	SEINFRA	H	0,12000000	16,7700	2,0124
12320 ENCANADOR	SEINFRA	H	0,12000000	20,3200	2,4384
TOTAL Mão de Obra:					4,4508

VALOR COM ENCARGOS: 13,70
VALOR BDI (28.35%): 3,88
VALOR COM BDI: 17,58

C2368 - TÊ PVC BRANCO ROSC. D=1 1/4" (40MM) (UN)

Material	FONTE	UND	COEFICIENTE	PREÇO UNITÁRIO	TOTAL
11180 FITA DE VEDAÇÃO	SEINFRA	M	1,89000000	0,2800	0,5292
11996 TE PVC ROSCAVEL DE 1 1/4"	SEINFRA	UN	1,00000000	17,8000	17,8000
TOTAL Material:					18,3292

Mão de Obra	FONTE	UND	COEFICIENTE	PREÇO UNITÁRIO	TOTAL
10043 AJUDANTE DE ENCANADOR	SEINFRA	H	0,36000000	16,7700	6,0372
12320 ENCANADOR	SEINFRA	H	0,36000000	20,3200	7,3152
TOTAL Mão de Obra:					13,3524

VALOR COM ENCARGOS: 31,88
VALOR BDI (28.35%): 8,98
VALOR COM BDI: 40,86

C4393 - JOELHO 45 PVC SOLDÁVEL D=40MM (1 1/4") (UN)

Material	FONTE	UND	COEFICIENTE	PREÇO UNITÁRIO	TOTAL
10026 ADESIVO PARA TUBO DE PVC RIGIDO	SEINFRA	KG	0,00900000	45,1600	0,4064
18245 JOELHO 45 PVC SOLDÁVEL D= 40mm	SEINFRA	UN	1,00000000	4,9600	4,9600
11888 SOLUÇÃO LIMPADORA PARA PVC RIGIDO	SEINFRA	L	0,00400000	39,2200	0,1569
TOTAL Material:					5,5233

Mão de Obra	FONTE	UND	COEFICIENTE	PREÇO UNITÁRIO	TOTAL
10043 AJUDANTE DE ENCANADOR	SEINFRA	H	0,20000000	16,7700	3,3540
12320 ENCANADOR	SEINFRA	H	0,20000000	20,3200	4,0640
TOTAL Mão de Obra:					7,4180

VALOR COM ENCARGOS: 12,94
VALOR BDI (28.35%): 3,67
VALOR COM BDI: 16,61

Alexandre Leandro Frutuoso
Engenheiro Civil
RNP 06/117436-2

C0611 - CAIXA DE INSPEÇÃO EM ALVENARIA P/LIGAÇÃO CONDOMINIAL, D= (40X40)CM (UN)

40

RELATÓRIO ANALÍTICO - COMPOSIÇÕES DE CUSTOS



DESCRIÇÃO:	AMPLIAÇÃO E REFORMA DA E.E.I.E.F. PEDRO HOLANDA	DATA : 02/03/2022	BDI : 28,35%		
LOCAL:	SÍTIO JENIPEIRO	VERSIÃO	HORA	ME	REF.
CLIENTE:	PREFEITURA MUNICIPAL DE SENADOR POMPEU	SEINFRA 027.1 COM DESONERAÇÃO	83,85%	47,76%	05/2021
		SINAPI 2022/11 COM DESONERAÇÃO	84,35%	47,55%	12/2022
		Composição PRÓPRIA	0,00%	0,00%	

MISSÃO DE LICITAÇÃO
428
FIS
Rubrica

Mão de Obra	UNID	COEFICIENTE	PREÇO UNITÁRIO	TOTAL
12391 PEDREIRO	SEINFRA H	0,16000000	20,7700	3,3232
TOTAL Mão de Obra:				3,3232

Serviço	UNID	COEFICIENTE	PREÇO UNITÁRIO	TOTAL
C0076 ALVENARIA DE TIJOLO COMUM C/ARGAMASSA MISTA DE CAL HIDRATADA 1:2:8 ESP=10 cm	SEINFRA M2	0,80000000	120,3200	96,2560
C0218 ARMADURA CA-60 MÉDIA D= 6,4 A 9,5mm	SEINFRA KG	0,78000000	12,7300	9,9294
C0838 CONCRETO P/MBR., FCK 10 MPa COM AGREGADO ADQUIRIDO	SEINFRA M3	0,04830000	375,3300	18,1284
C0840 CONCRETO P/MBR., FCK 15 MPa COM AGREGADO ADQUIRIDO	SEINFRA M3	0,02520000	395,5400	9,9676
C1400 FORMA DE TÁBUAS DE 1" DE 3A. P/FUNDAÇÕES UTIL 5 X	SEINFRA M2	0,16800000	66,1900	11,1199
C2123 REBOCO C/ARGAMASSA DE CAL HIDRATADA E AREIA PENEIRADA TRAÇO 1:3 ESP=5 mm P/PAREDE	SEINFRA M2	0,96000000	22,2500	21,3600
TOTAL Serviço:				166,7613

VALOR COM ENCARGOS: 170,08
VALOR BDI (28.35%): 48,22
VALOR COM BDI: 218,30

C2832 - FOSSA SÉPTICA E SUMIDOURO EM ALVENARIA (UN)

Material	UNID	COEFICIENTE	PREÇO UNITÁRIO	TOTAL
10280 BRITA	SEINFRA M3	1,49200000	76,1900	113,6755
12298 CURVA PVC ESGOTO LONGA DN 100MM	SEINFRA UN	3,00000000	34,3300	102,9900
12456 TUBO PVC ESGOTO PRIMÁRIO DE 100 - (NBR 5688)	SEINFRA M	2,50000000	10,8400	27,1000
TOTAL Material:				243,7655

Mão de Obra	UNID	COEFICIENTE	PREÇO UNITÁRIO	TOTAL
12543 SERVENTE	SEINFRA H	2,00000000	15,5500	31,1000
TOTAL Mão de Obra:				31,1000

Serviço	UNID	COEFICIENTE	PREÇO UNITÁRIO	TOTAL
C0073 ALVENARIA DE TIJOLO CERÂMICO FURADO (9x19x19)cm C/ARGAMASSA MISTA DE CAL HIDRATADA ESP.=10cm (1:2:8)	SEINFRA M2	10,05000000	59,8200	601,1910
0074 ALVENARIA DE TIJOLO CERÂMICO FURADO (9x19x19)cm C/ARGAMASSA MISTA DE CAL HIDRATADA ESP=20 cm	SEINFRA M2	12,92000000	104,7900	1.353,8868
C0216 ARMADURA CA-50A MÉDIA D= 6,3 A 10,0mm	SEINFRA KG	41,86000000	14,1300	591,4818
C0838 CONCRETO P/MBR., FCK 10 MPa COM AGREGADO ADQUIRIDO	SEINFRA M3	0,29000000	375,3300	108,8457
C0840 CONCRETO P/MBR., FCK 15 MPa COM AGREGADO ADQUIRIDO	SEINFRA M3	0,59800000	395,5400	236,5329
C2784 ESCAVAÇÃO MANUAL SOLO DE 1A.CAT. PROF. ATÉ 1.50m	SEINFRA M3	14,24000000	41,2100	586,8304
C1400 FORMA DE TÁBUAS DE 1" DE 3A. P/FUNDAÇÕES UTIL 5 X	SEINFRA M2	1,84000000	66,1900	121,7896
C2123 REBOCO C/ARGAMASSA DE CAL HIDRATADA E AREIA PENEIRADA TRAÇO 1:3 ESP=5 mm P/PAREDE	SEINFRA M2	11,00000000	22,2500	244,7500
TOTAL Serviço:				3.845,3082

Alexandre Leandro Frutuoso
Engenheiro Civil
RNP 167.117.456-2

VALOR COM ENCARGOS: 4.120,04
VALOR BDI (28.35%): 1.168,93
VALOR COM BDI: 5.288,07

C0356 - BANCADA DE GRANITO C/ 3 CUBAS DE LOUÇAS, S/ACESSÓRIOS (2.00X0.60)M (UN)

Material	UNID	COEFICIENTE	PREÇO UNITÁRIO	TOTAL
10184 BANCADA DE GRANITO C/ L=0,60m E=0,03m	SEINFRA M2	1,68000000	370,4400	622,3392
10916 CUBA DE LOUÇA BRANCA DE EMBUTIR	SEINFRA UN	3,00000000	93,7100	281,1300

Handwritten signature

RELATÓRIO ANALÍTICO - COMPOSIÇÕES DE CUSTOS



	AMPLIAÇÃO E REFORMA DA E.E.I.E.F. PEDRO HOLANDA	DATA : 02/03/2022	BDI : 28,35%
DESCRIÇÃO:		VERSÃO	HORA
LOCAL:	SÍTIO JENIPEIRO	SEINFRA 027.1 COM DESONERAÇÃO	83,85% 47,76%
CLIENTE:	PREFEITURA MUNICIPAL DE SENADOR POMPEU	SINAPI 2022/11 COM DESONERAÇÃO	84,35% 47,55%
		Composição	PROPRIA 0,00% 0,00%

I1513 MASSA CORRIDA A BASE DE PVA	SEINFRA	KG	0,90000000	2,9200	2,6280
				TOTAL Material:	906,0972

Mão de Obra	DESCR	FONTE	UNID	COEFICIENTE	PREÇO UNITÁRIO	TOTAL
I2391	PEDREIRO	SEINFRA	H	1,50000000	20,7700	31,1550
I2543	SERVENTE	SEINFRA	H	2,00000000	15,5500	31,1000
						TOTAL Mão de Obra: 62,2550

Serviço	DESCR	FONTE	UNID	COEFICIENTE	PREÇO UNITÁRIO	TOTAL
C0170	ARGAMASSA DE CIMENTO E AREIA S/PEN. TRAÇO 1:3	SEINFRA	M3	0,00300000	509,7400	1,5292
						TOTAL Serviço: 1,5292

VALOR COM ENCARGOS: 969,88
VALOR BDI (28.35%): 274,96
VALOR COM BDI: 1.244,84

C0357 - BANCADA DE GRANITO (OUTRAS CORES) E= 3CM (COLOCADO) (M2)

Material	FONTE	UNID	COEFICIENTE	PREÇO UNITÁRIO	TOTAL
I0108	AREIA GROSSA	SEINFRA	M3	0,00800000	74,7200
I1230	BANCADA DE GRANITO OUTRAS CORES, E=3cm	SEINFRA	M2	1,00000000	422,6400
I0805	CIMENTO PORTLAND	SEINFRA	KG	3,20000000	0,5600
					TOTAL Material: 425,0298

Mão de Obra	DESCR	FONTE	UNID	COEFICIENTE	PREÇO UNITÁRIO	TOTAL
I2391	PEDREIRO	SEINFRA	H	1,20000000	20,7700	24,9240
I2543	SERVENTE	SEINFRA	H	2,00000000	15,5500	31,1000
						TOTAL Mão de Obra: 56,0240

VALOR COM ENCARGOS: 481,05
VALOR BDI (28.35%): 136,38
VALOR COM BDI: 617,43

C3997 - BANCADA EM GRANITO P/ PIA DE COZINHA, INCL. CUBA DE AÇO INOX E ACESSÓRIOS (CJ)

Material	FONTE	UNID	COEFICIENTE	PREÇO UNITÁRIO	TOTAL
I0184	BANCADA DE GRANITO C/ L=0,60m E E=0,03m	SEINFRA	M2	1,32000000	370,4400
I0915	CUBA DE AÇO INOX	SEINFRA	UN	1,00000000	131,6100
I1513	MASSA CORRIDA A BASE DE PVA	SEINFRA	KG	0,60000000	2,9200
I1861	SIFÃO CROMADO 1 1/4"X1 1/2"	SEINFRA	UN	1,00000000	136,6200
I2271	VÁLVULA DE METAL 1 1/4"	SEINFRA	UN	1,00000000	31,6700
					TOTAL Material: 790,6328

Mão de Obra	DESCR	FONTE	UNID	COEFICIENTE	PREÇO UNITÁRIO	TOTAL
I2320	ENCANADOR	SEINFRA	H	1,50000000	20,3200	30,4800
I2391	PEDREIRO	SEINFRA	H	1,40000000	20,7700	29,0780
I2543	SERVENTE	SEINFRA	H	2,90000000	15,5500	45,0950
						TOTAL Mão de Obra: 104,6530

Alexandre Leandro Frutuoso
 Engenheiro Civil
 RNP 031417350-2

Serviço	DESCR	FONTE	UNID	COEFICIENTE	PREÇO UNITÁRIO	TOTAL
C0170	ARGAMASSA DE CIMENTO E AREIA S/PEN. TRAÇO 1:3	SEINFRA	M3	0,00230000	509,7400	1,1724

RELATÓRIO ANALÍTICO - COMPOSIÇÕES DE CUSTOS



DESCRIÇÃO:	AMPLIAÇÃO E REFORMA DA E.E.I.E.F. PEDRO HOLANDA	DATA: 02/03/2022	BDI: 28,35%		
LOCAL:	SÍTO JENIPAPEIRO	FORTE	VERSÃO	HORA	MES
CLIENTE:	PREFEITURA MUNICIPAL DE SENADOR POMPEU	SEINFRA	027.1 COM DESONERAÇÃO	83,85%	47,78%
		SINAPI	2022/11 COM DESONERAÇÃO	84,35%	47,36%
		Composição	PRÓPRIA	0,00%	0,00%

TOTAL Serviço: 1,1724

VALOR COM ENCARGOS: 896,46

VALOR BDI (28.35%): 254,15

VALOR COM BDI: 1.150,61

86919 - TANQUE DE LOUÇA BRANCA COM COLUNA, 30L OU EQUIVALENTE, INCLUSO SIFÃO FLEXÍVEL EM PVC, VÁLVULA METÁLICA E TORNEIRA DE METAL CROMADO PADRÃO MÉDIO - FORNECIMENTO E INSTALAÇÃO. AF_01/2020 (UN)

Serviço	FORTE	UNID	COEFICIENTE	PREÇO UNITÁRIO	TOTAL
86883 SIFÃO DO TIPO FLEXÍVEL EM PVC 1 X 1.1/2 - FORNECIMENTO E INSTALAÇÃO. AF_01/2020	SINAPI	UN	1,00000000	12,59	12,59
86872 TANQUE DE LOUÇA BRANCA COM COLUNA, 30L OU EQUIVALENTE - FORNECIMENTO E INSTALAÇÃO. AF_01/2020	SINAPI	UN	1,00000000	737,43	737,43
86914 TORNEIRA CROMADA 1/2 OU 3/4 PARA TANQUE, PADRÃO MÉDIO - FORNECIMENTO E INSTALAÇÃO. AF_01/2020	SINAPI	UN	1,00000000	82,44	82,44
86877 VÁLVULA EM METAL CROMADO 1.1/2 X 1.1/2 PARA TANQUE OU LAVATÓRIO, COM OU SEM LADRÃO - FORNECIMENTO E INSTALAÇÃO. AF_01/2020	SINAPI	UN	1,00000000	52,23	52,23

TOTAL Serviço: 884,69

VALOR COM ENCARGOS: 884,69

VALOR BDI (28.35%): 250,81

VALOR COM BDI: 1.135,50

86942 - LAVATÓRIO LOUÇA BRANCA SUSPENSO, 29,5 X 39CM OU EQUIVALENTE, PADRÃO POPULAR, INCLUSO SIFÃO TIPO GARRAFA EM PVC, VÁLVULA E ENGATE FLEXÍVEL 30CM EM PLÁSTICO E TORNEIRA CROMADA DE MESA, PADRÃO POPULAR - FORNECIMENTO E INSTALAÇÃO. AF_01/2020 (UN)

Serviço	FORTE	UNID	COEFICIENTE	PREÇO UNITÁRIO	TOTAL
86884 ENGATE FLEXÍVEL EM PLÁSTICO BRANCO, 1/2 X 30CM - FORNECIMENTO E INSTALAÇÃO. AF_01/2020	SINAPI	UN	1,00000000	10,46	10,46
86904 LAVATÓRIO LOUÇA BRANCA SUSPENSO, 29,5 X 39CM OU EQUIVALENTE, PADRÃO POPULAR - FORNECIMENTO E INSTALAÇÃO. AF_01/2020	SINAPI	UN	1,00000000	154,68	154,68
86882 SIFÃO DO TIPO GARRAFA/COPO EM PVC 1.1/4 X 1.1/2 - FORNECIMENTO E INSTALAÇÃO. AF_01/2020	SINAPI	UN	1,00000000	23,36	23,36
86906 TORNEIRA CROMADA DE MESA, 1/2 OU 3/4, PARA LAVATÓRIO, PADRÃO POPULAR - FORNECIMENTO E INSTALAÇÃO. AF_01/2020	SINAPI	UN	1,00000000	62,72	62,72
86879 VÁLVULA EM PLÁSTICO 1 PARA PIA, TANQUE OU LAVATÓRIO, COM OU SEM LADRÃO - FORNECIMENTO E INSTALAÇÃO. AF_01/2020	SINAPI	UN	1,00000000	9,51	9,51

TOTAL Serviço: 280,73

VALOR COM ENCARGOS: 280,73

VALOR BDI (28.35%): 73,92

VALOR COM BDI: 334,65

C1792 - MICTORIO DE LOUÇA BRANCA (UN)

Material	FORTE	UNID	COEFICIENTE	PREÇO UNITÁRIO	TOTAL
11180 FITA DE VEDAÇÃO	SEINFRA	M	0,56000000	0,2800	0,1568
11315 JOGO METAIS PARA MICTORIO	SEINFRA	UN	1,00000000	41,0600	41,0600
11524 MICTORIO DE LOUÇA BRANCA COM ACESSÓRIOS	SEINFRA	UN	1,00000000	337,5900	337,5900
11579 PARAFUSO CROMADO P/FIXAÇÃO SANITARIOS, INCLUSIVE PORCA CEGA, ARRUELA E BUCHA DE NYLON	SEINFRA	UN	2,00000000	7,5000	15,0000

TOTAL Material: 393,8068

Mão de Obra	FORTE	UNID	COEFICIENTE	PREÇO UNITÁRIO	TOTAL
10043 AJUDANTE DE ENCANADOR	SEINFRA	H	2,90000000	16,7700	48,6330
12320 ENCANADOR	SEINFRA	H	2,90000000	20,3200	58,9280

Alexandre Leonardo Frutuoso
Engenheiro Civil
RNP/06/417438-2

RELATÓRIO ANALÍTICO - COMPOSIÇÕES DE CUSTOS



DESCRIÇÃO:	AMPLIAÇÃO E REFORMA DA E.E.I.E.F. PEDRO HOLANDA	DATA : 02/03/2022	BDI : 28,35%			
LOCAL:	SÍTIO JENIPEIRO	FONTE	VERSÃO	HORA	MES	REF.
CLIENTE:	PREFEITURA MUNICIPAL DE SENADOR POMPEU	SEINFRA	027.1 COM DESONERAÇÃO	83,85%	47,76%	05/2021
		SINAPI	2022/11 COM DESONERAÇÃO	84,35%	47,55%	12/2022
		Composição	PRÓPRIA	0,00%	0,00%	

TOTAL Mão de Obra: 107,5610

VALOR COM ENCARGOS: 501,37

VALOR BDI (28.35%): 142,14

VALOR COM BDI: 643,51

438
14
12/2022
Fabrica

C4635 - BACIA SANITÁRIA PARA CADEIRANTES C/ ASSENTO (ABERTURA FRONTAL) (UN)

Material		FONTE	UNID	COEFICIENTE	PREÇO UNITÁRIO	TOTAL
10082	ANEL DE VEDAÇÃO PARA BACIA	SEINFRA	UN	1,00000000	2,0300	2,0300
18636	ASSENTO SANITÁRIO COM ABERTURA FRONTAL (PADRÃO ALTO)	SEINFRA	UN	1,00000000	326,3400	326,3400
18651	BACIA LOUÇA BRANCA COM CAIXA ACOPLADA PARA DEFICIENTE (SEM ASSENTO)	SEINFRA	UN	1,00000000	545,7400	545,7400
11091	ENGATE CROMADO	SEINFRA	UN	1,00000000	17,7100	17,7100
11180	FITA DE VEDAÇÃO	SEINFRA	M	0,56000000	0,2800	0,1568
1282	JOELHO PVC PARA ESGOTO DE 100MM	SEINFRA	UN	1,00000000	6,1600	6,1600
11516	MASSA PARA VIDRO	SEINFRA	KG	0,10000000	9,7400	0,9740
11579	PARAFUSO CROMADO P/FIXAÇÃO SANITARIOS, INCLUSIVE PORCA CEGA, ARRUELA E BUCHA DE NYLON	SEINFRA	UN	2,00000000	7,5000	15,0000
TOTAL Material:						914,1108

Mão de Obra		FONTE	UNID	COEFICIENTE	PREÇO UNITÁRIO	TOTAL
10043	AJUDANTE DE ENCANADOR	SEINFRA	H	3,00000000	16,7700	50,3100
12320	ENCANADOR	SEINFRA	H	3,00000000	20,3200	60,9600
TOTAL Mão de Obra:						111,2700

VALOR COM ENCARGOS: 1.025,38

VALOR BDI (28.35%): 290,70

VALOR COM BDI: 1.316,08

C4822 - TERMINAL DE VENTILAÇÃO PVC 50MM (UN)

Material		FONTE	UNID	COEFICIENTE	PREÇO UNITÁRIO	TOTAL
126	ADESIVO PARA TUBO DE PVC RIGIDO	SEINFRA	KG	0,03100000	45,1600	1,4000
11888	SOLUÇÃO LIMPADORA PARA PVC RIGIDO	SEINFRA	L	0,04800000	39,2200	1,8826
19096	TERMINAL DE VENTILACAO, 50 MM, SERIE NORMAL, ESGOTO PREDIAL	SEINFRA	UN	1,00000000	5,0900	5,0900
TOTAL Material:						8,3726

Mão de Obra		FONTE	UNID	COEFICIENTE	PREÇO UNITÁRIO	TOTAL
10043	AJUDANTE DE ENCANADOR	SEINFRA	H	0,09000000	16,7700	1,5093
12320	ENCANADOR	SEINFRA	H	0,09000000	20,3200	1,8288
TOTAL Mão de Obra:						3,3381

VALOR COM ENCARGOS: 11,71

VALOR BDI (28.35%): 3,32

VALOR COM BDI: 15,03

Alexandre Leandro Frutuoso
Engenheiro Civil
RNP 06/417456-2

C2625 - TUBO PVC SOLD. MARROM INCL.CONEXÕES D= 25MM(3/4") (M)

Material		FONTE	UNID	COEFICIENTE	PREÇO UNITÁRIO	TOTAL
10026	ADESIVO PARA TUBO DE PVC RIGIDO	SEINFRA	KG	0,00080000	45,1600	0,0361
11888	SOLUÇÃO LIMPADORA PARA PVC RIGIDO	SEINFRA	L	0,00030000	39,2200	0,0118

LAP



RELATÓRIO ANALÍTICO - COMPOSIÇÕES DE CUSTOS

DESCRIÇÃO:	AMPLIAÇÃO E REFORMA DA E.E.I.E.F. PEDRO HOLANDA	DATA : 02/03/2022		BDI : 28,35%	
LOCAL:	SÍTIO JENIPEPEIRO	FONTE	VERSÃO	HORA	MES
CLIENTE:	PREFEITURA MUNICIPAL DE SENADOR POMPEU	SEINFRA	027.1 COM DESONERAÇÃO	83,85%	47,78%
		SINAPI	2022/11 COM DESONERAÇÃO	84,35%	47,55%
		Composição	PRÓPRIA	0,00%	0,00%

12200	TUBO PVC SOLDÁVEL DE 25MM (3/4')	SEINFRA	M	1,60000000	2,9900	4,7840
TOTAL Material:						4,8319

Mão de Obra	FONTE	UNID	COEFICIENTE	PREÇO UNITÁRIO	TOTAL
10043 AJUDANTE DE ENCANADOR	SEINFRA	H	0,40000000	16,7700	6,7080
12320 ENCANADOR	SEINFRA	H	0,40000000	20,3200	8,1280
TOTAL Mão de Obra:					14,8360
VALOR COM ENCARGOS:					19,67
VALOR BDI (28.35%):					5,58
VALOR COM BDI:					25,25

C2158 - REGISTRO DE GAVETA BRUTO D= 25MM (1") (UN)

Material	FONTE	UNID	COEFICIENTE	PREÇO UNITÁRIO	TOTAL
1180 FITA DE VEDAÇÃO	SEINFRA	M	1,20000000	0,2800	0,3360
11799 REGISTRO DE GAVETA BRUTO 25MM (1')	SEINFRA	UN	1,00000000	36,3700	36,3700
TOTAL Material:					36,7060

Mão de Obra	FONTE	UNID	COEFICIENTE	PREÇO UNITÁRIO	TOTAL
10043 AJUDANTE DE ENCANADOR	SEINFRA	H	0,54000000	16,7700	9,0558
12320 ENCANADOR	SEINFRA	H	0,54000000	20,3200	10,9728
TOTAL Mão de Obra:					20,0286
VALOR COM ENCARGOS:					56,73
VALOR BDI (28.35%):					16,08
VALOR COM BDI:					72,81

C2624 - TUBO PVC SOLD. MARROM INCL.CONEXÕES D= 20MM (1/2") (M)

Material	FONTE	UNID	COEFICIENTE	PREÇO UNITÁRIO	TOTAL
10026 ADESIVO PARA TUBO DE PVC RIGIDO	SEINFRA	KG	0,00060000	45,1600	0,0271
11888 SOLUÇÃO LIMPADORA PARA PVC RIGIDO	SEINFRA	L	0,00030000	39,2200	0,0118
11799 TUBO PVC SOLDÁVEL DE 20MM (1/2')	SEINFRA	M	1,60000000	2,1500	3,4400
TOTAL Material:					3,4789

Mão de Obra	FONTE	UNID	COEFICIENTE	PREÇO UNITÁRIO	TOTAL
10043 AJUDANTE DE ENCANADOR	SEINFRA	H	0,35000000	16,7700	5,8695
12320 ENCANADOR	SEINFRA	H	0,35000000	20,3200	7,1120
TOTAL Mão de Obra:					12,9815
VALOR COM ENCARGOS:					16,46
VALOR BDI (28.35%):					4,67
VALOR COM BDI:					21,13

C2627 - TUBO PVC SOLD. MARROM INCL.CONEXÕES D= 40MM (1 1/4") (M)

Material	FONTE	UNID	COEFICIENTE	PREÇO UNITÁRIO	TOTAL
10026 ADESIVO PARA TUBO DE PVC RIGIDO	SEINFRA	KG	0,00120000	45,1600	0,0542
11888 SOLUÇÃO LIMPADORA PARA PVC RIGIDO	SEINFRA	L	0,00050000	39,2200	0,0196
12202 TUBO PVC SOLDÁVEL DE 40MM (1 1/4')	SEINFRA	M	1,50000000	9,7700	14,6550

Alexandre Leandro Frutuoso
Engenheiro Civil
RNP 067417456-2

RELATÓRIO ANALÍTICO - COMPOSIÇÕES DE CUSTOS

COM 433
Fls 49
Rubrica



DESCRIÇÃO:	AMPLIAÇÃO E REFORMA DA E.E.I.E.F. PEDRO HOLANDA	DATA: 02/03/2022	BDI: 28,35%
LOCAL:	SÍTIO JENIPAPEIRO	FONTE	VERSÃO
CLIENTE:	PREFEITURA MUNICIPAL DE SENADOR POMPEU	SEINFRA	027.1 COM DESONERAÇÃO
		SINAPI	2022/11 COM DESONERAÇÃO
		Composição	PRÓPRIA
			HORA
			MES
			06/2021
			12/2022
			0,00%
			0,00%

TOTAL Material: 14,7288

Mão de Obra	FONTE	UNID	COEFICIENTE	PREÇO UNITÁRIO	TOTAL
10043 AJUDANTE DE ENCANADOR	SEINFRA	H	0,50000000	16,7700	8,3850
12320 ENCANADOR	SEINFRA	H	0,50000000	20,3200	10,1600
TOTAL Mão de Obra:					18,5450
VALOR COM ENCARGOS:					33,27
VALOR BDI (28,35%):					9,43
VALOR COM BDI:					42,70

C2626 - TUBO PVC SOLD. MARROM INCL. CONEXÕES D= 32MM(1") (M)					
Material	FONTE	UNID	COEFICIENTE	PREÇO UNITÁRIO	TOTAL
10026 ADESIVO PARA TUBO DE PVC RIGIDO	SEINFRA	KG	0,00110000	45,1600	0,0497
1888 SOLUÇÃO LIMPADORA PARA PVC RIGIDO	SEINFRA	L	0,00050000	39,2200	0,0196
12201 TUBO PVC SOLDÁVEL DE 32MM (1')	SEINFRA	M	1,50000000	6,7100	10,0650
TOTAL Material:					10,1343

Mão de Obra	FONTE	UNID	COEFICIENTE	PREÇO UNITÁRIO	TOTAL
10043 AJUDANTE DE ENCANADOR	SEINFRA	H	0,45000000	16,7700	7,5465
12320 ENCANADOR	SEINFRA	H	0,45000000	20,3200	9,1440
TOTAL Mão de Obra:					16,6905
VALOR COM ENCARGOS:					26,82
VALOR BDI (28,35%):					7,60
VALOR COM BDI:					34,42

102623 - CAIXA D'ÁGUA EM POLIETILENO, 1000 LITROS (INCLUSOS TUBOS, CONEXÕES E TORNEIRA DE BÓIA) - FORNECIMENTO E INSTALAÇÃO. AF_06/2021 (UN)					
Serviço	FONTE	UNID	COEFICIENTE	PREÇO UNITÁRIO	TOTAL
94703 ADAPTADOR COM FLANGE E ANEL DE VEDAÇÃO, PVC, SOLDÁVEL, DN 25 MM X 3/4, INSTALADO EM RESERVAÇÃO DE ÁGUA DE EDIFICAÇÃO QUE POSSUA RESERVATÓRIO DE FIBRA/FIBROCIMENTO FORNECIMENTO E INSTALAÇÃO. AF_06/2016	SINAPI	UN	3,00000000	21,15	63,45
94705 ADAPTADOR COM FLANGE E ANEL DE VEDAÇÃO, PVC, SOLDÁVEL, DN 40 MM X 1 1/4, INSTALADO EM RESERVAÇÃO DE ÁGUA DE EDIFICAÇÃO QUE POSSUA RESERVATÓRIO DE FIBRA/FIBROCIMENTO FORNECIMENTO E INSTALAÇÃO. AF_06/2016	SINAPI	UN	1,00000000	38,68	38,68
102607 CAIXA D'ÁGUA EM POLIETILENO, 1000 LITROS - FORNECIMENTO E INSTALAÇÃO. AF_06/2021	SINAPI	UN	1,00000000	495,14	495,14
102591 FURO EM CAIXA D'ÁGUA COM ESPESSURA DE 2 ATÉ 5 MM E DIÂMETRO DE 25 MM. AF_06/2021	SINAPI	UN	3,00000000	3,51	10,53
102595 FURO EM CAIXA D'ÁGUA COM ESPESSURA DE 2 ATÉ 5 MM E DIÂMETRO DE 40 MM. AF_06/2021	SINAPI	UN	1,00000000	4,48	4,48
94672 JOELHO 90 GRAUS COM BUCHA DE LATÃO, PVC, SOLDÁVEL, DN 25 MM, X 3/4 INSTALADO EM RESERVAÇÃO DE ÁGUA DE EDIFICAÇÃO QUE POSSUA RESERVATÓRIO DE FIBRA/FIBROCIMENTO FORNECIMENTO E INSTALAÇÃO. AF_06/2016	SINAPI	UN	2,00000000	9,08	18,16
94676 JOELHO 90 GRAUS, PVC, SOLDÁVEL, DN 40 MM INSTALADO EM RESERVAÇÃO DE ÁGUA DE EDIFICAÇÃO QUE POSSUA RESERVATÓRIO DE FIBRA/FIBROCIMENTO FORNECIMENTO E INSTALAÇÃO. AF_06/2016	SINAPI	UN	1,00000000	16,21	16,21
94489 REGISTRO DE ESFERA, PVC, SOLDÁVEL, COM VOLANTE, DN 25 MM - FORNECIMENTO E INSTALAÇÃO. AF_08/2021	SINAPI	UN	2,00000000	28,63	57,26
94491 REGISTRO DE ESFERA, PVC, SOLDÁVEL, COM VOLANTE, DN 40 MM - FORNECIMENTO E INSTALAÇÃO. AF_08/2021	SINAPI	UN	1,00000000	58,14	58,14
94688 TÊ, PVC, SOLDÁVEL, DN 25 MM INSTALADO EM RESERVAÇÃO DE ÁGUA DE EDIFICAÇÃO QUE POSSUA RESERVATÓRIO DE	SINAPI	UN	1,00000000	9,93	9,93

Alexandre Leandro Brito

Engenheiro Civil
RNP 06447480-2

ABO



RELATÓRIO ANALÍTICO - COMPOSIÇÕES DE CUSTOS

DESCRIÇÃO:	AMPLIAÇÃO E REFORMA DA E.E.I.E.F. PEDRO HOLANDA DE LIMA	DATA : 02/03/2022	BDI : 28,35%	
LOCAL:	SÍTIO JENIPAPEIRO	VERSÃO	HORA	MES
CLIENTE:	PREFEITURA MUNICIPAL DE SENADOR POMPEU	027.1 COM DESONERAÇÃO	83,85%	47,75%
		2022/11 COM DESONERAÇÃO	84,35%	47,55%
		PROPRIA	0,00%	0,00%

COMISSÃO DE LICITAÇÃO
Fis 43
Rubrica

94688	FIBRA/FIBROCIMENTO FORNECIMENTO E INSTALAÇÃO. AF_06/2016					
94692	TÊ, PVC, SOLDÁVEL, DN 40 MM INSTALADO EM RESERVAÇÃO DE ÁGUA DE EDIFICAÇÃO QUE POSSUA RESERVATÓRIO DE FIBRA/FIBROCIMENTO FORNECIMENTO E INSTALAÇÃO. AF_06/2016	SINAPI	UN	1,00000000	23,57	23,57
94796	TORNEIRA DE BOIA PARA CAIXA D'ÁGUA, ROSCÁVEL, 3/4" - FORNECIMENTO E INSTALAÇÃO. AF_08/2021	SINAPI	UN	1,00000000	40,45	40,45
94648	TUBO, PVC, SOLDÁVEL, DN 25 MM, INSTALADO EM RESERVAÇÃO DE ÁGUA DE EDIFICAÇÃO QUE POSSUA RESERVATÓRIO DE FIBRA/FIBROCIMENTO FORNECIMENTO E INSTALAÇÃO. AF_06/2016	SINAPI	M	1,80000000	10,37	18,66
94650	TUBO, PVC, SOLDÁVEL, DN 40 MM, INSTALADO EM RESERVAÇÃO DE ÁGUA DE EDIFICAÇÃO QUE POSSUA RESERVATÓRIO DE FIBRA/FIBROCIMENTO FORNECIMENTO E INSTALAÇÃO. AF_06/2016	SINAPI	M	0,95000000	24,19	22,98

TOTAL Serviço: 877,64

VALOR COM ENCARGOS: 877,64

VALOR BDI (28.35%): 248,81

VALOR COM BDI: 1.126,45

C2505 - TORNEIRA DE PRESSÃO P/JARDIM DE 3/4" (UN)

Material	FORTE	UNID	COEFICIENTE	PREÇO UNITÁRIO	TOTAL
I1180 FITA DE VEDAÇÃO	SEINFRA	M	1,00000000	0,2800	0,2800
I2133 TORNEIRA DE PRESSÃO P/ JARDIM DE 3/4"	SEINFRA	UN	1,00000000	14,1000	14,1000
TOTAL Material:					14,3800

Mão de Obra	FORTE	UNID	COEFICIENTE	PREÇO UNITÁRIO	TOTAL
I0043 AJUDANTE DE ENCANADOR	SEINFRA	H	0,50000000	16,7700	8,3850
I2320 ENCANADOR	SEINFRA	H	0,25000000	20,3200	5,0800
TOTAL Mão de Obra:					13,4650

VALOR COM ENCARGOS: 27,85

VALOR BDI (28.35%): 7,90

VALOR COM BDI: 35,75

C4762 - CAIXA DE LIGAÇÃO PVC 4" X 2" (UN)

Material	FORTE	UNID	COEFICIENTE	PREÇO UNITÁRIO	TOTAL
I6432 CAIXA DE EMBUTIR PVC - 4X2 RETANGULAR	SEINFRA	UN	1,00000000	1,7500	1,7500
TOTAL Material:					1,7500

Mão de Obra	FORTE	UNID	COEFICIENTE	PREÇO UNITÁRIO	TOTAL
I0042 AJUDANTE DE ELETRICISTA	SEINFRA	H	0,15000000	16,7700	2,5155
I2312 ELETRICISTA	SEINFRA	H	0,15000000	20,7700	3,1155
TOTAL Mão de Obra:					5,6310

VALOR COM ENCARGOS: 7,38

VALOR BDI (28.35%): 2,09

VALOR COM BDI: 9,47

I9446 - CAIXA DE EMBUTIR PVC - 4X4 OCTOGONAL (UN)

Material	FORTE	UNID	COEFICIENTE	PREÇO UNITÁRIO	TOTAL
I9446 CAIXA DE EMBUTIR PVC - 4X4 OCTOGONAL	SEINFRA	UN	1,00000000	3,5200	3,5200

Alexandre Leão de Fritoso
Engenheiro Civil
RNP/087417455-2



RELATÓRIO ANALÍTICO - COMPOSIÇÕES DE CUSTOS

COMISSÃO DE LICITAÇÃO 439

DESCRIÇÃO:	AMPLIAÇÃO E REFORMA DA E.E.I.E.F. PEDRO HOLANDA	DATA:	02/03/2022	BDI:	28,35%	
LOCAL:	SÍTIO JENIPAPEIRO	FONTE	VERSÃO	HORA	MES	REF.
CLIENTE:	PREFEITURA MUNICIPAL DE SENADOR POMPEU	SEINFRA	027.1 COM DESONERAÇÃO	83,85%	21,76%	09/2021
		SINAPI	2022/11 COM DESONERAÇÃO	84,35%	47,53%	09/2021
		Composição	PRÓPRIA	0,00%	0,00%	

TOTAL Material: 3,5200

VALOR COM ENCARGOS: 3,52

VALOR BDI (28.35%): 1,00

VALOR COM BDI: 4,52

91924 - CABO DE COBRE FLEXÍVEL ISOLADO, 1,5 MM², ANTI-CHAMA 450/750 V, PARA CIRCUITOS TERMINAIS - FORNECIMENTO E INSTALAÇÃO. AF_12/2015 (M)

Material		FONTE	UNID	COEFICIENTE	PREÇO UNITÁRIO	TOTAL
00001013	CABO DE COBRE, FLEXIVEL, CLASSE 4 OU 5, ISOLACAO EM PVC/A, ANTICHAMA BWF-B, 1 CONDUTOR, 450/750 V, SECAO NOMINAL 1,5 MM2	SINAPI	M	1,19000000	1,45	1,72
00021127	FITA ISOLANTE ADESIVA ANTICHAMA, USO ATE 750 V, EM ROLO DE 19 MM X 5 M	SINAPI	UN	0,00900000	3,74	0,03
TOTAL Material:						1,75

Mão de Obra com Encargos Complementares		FONTE	UNID	COEFICIENTE	PREÇO UNITÁRIO	TOTAL
88247	AUXILIAR DE ELETRICISTA COM ENCARGOS COMPLEMENTARES	SINAPI	H	0,02400000	19,34	0,46
88264	ELETRICISTA COM ENCARGOS COMPLEMENTARES	SINAPI	H	0,02400000	23,57	0,56
TOTAL Mão de Obra com Encargos Complementares:						1,02
VALOR COM ENCARGOS:						2,77
VALOR BDI (28.35%):						0,79
VALOR COM BDI:						3,56

91926 - CABO DE COBRE FLEXÍVEL ISOLADO, 2,5 MM², ANTI-CHAMA 450/750 V, PARA CIRCUITOS TERMINAIS - FORNECIMENTO E INSTALAÇÃO. AF_12/2015 (M)

Material		FONTE	UNID	COEFICIENTE	PREÇO UNITÁRIO	TOTAL
00001014	CABO DE COBRE, FLEXIVEL, CLASSE 4 OU 5, ISOLACAO EM PVC/A, ANTICHAMA BWF-B, 1 CONDUTOR, 450/750 V, SECAO NOMINAL 2,5 MM2	SINAPI	M	1,19000000	2,29	2,72
00021127	FITA ISOLANTE ADESIVA ANTICHAMA, USO ATE 750 V, EM ROLO DE 19 MM X 5 M	SINAPI	UN	0,00900000	3,74	0,03
TOTAL Material:						2,75

Mão de Obra com Encargos Complementares		FONTE	UNID	COEFICIENTE	PREÇO UNITÁRIO	TOTAL
88247	AUXILIAR DE ELETRICISTA COM ENCARGOS COMPLEMENTARES	SINAPI	H	0,03000000	19,34	0,58
88264	ELETRICISTA COM ENCARGOS COMPLEMENTARES	SINAPI	H	0,03000000	23,57	0,70
TOTAL Mão de Obra com Encargos Complementares:						1,28
VALOR COM ENCARGOS:						4,03
VALOR BDI (28.35%):						1,14
VALOR COM BDI:						5,17

91928 - CABO DE COBRE FLEXÍVEL ISOLADO, 4 MM², ANTI-CHAMA 450/750 V, PARA CIRCUITOS TERMINAIS - FORNECIMENTO E INSTALAÇÃO. AF_12/2015 (M)

Material		FONTE	UNID	COEFICIENTE	PREÇO UNITÁRIO	TOTAL
00000981	CABO DE COBRE, FLEXIVEL, CLASSE 4 OU 5, ISOLACAO EM PVC/A, ANTICHAMA BWF-B, 1 CONDUTOR, 450/750 V, SECAO NOMINAL 4 MM2	SINAPI	M	1,19000000	3,80	4,52
00021127	FITA ISOLANTE ADESIVA ANTICHAMA, USO ATE 750 V, EM ROLO DE 19 MM X 5 M	SINAPI	UN	0,00900000	3,74	0,03
TOTAL Material:						4,55

Mão de Obra com Encargos Complementares		FONTE	UNID	COEFICIENTE	PREÇO UNITÁRIO	TOTAL
88247	AUXILIAR DE ELETRICISTA COM ENCARGOS COMPLEMENTARES	SINAPI	H	0,04000000	19,34	0,77

Alexandre Leonardo Furtado
Engenheiro Civil
RNº 071417456-2



RELATÓRIO ANALÍTICO - COMPOSIÇÕES DE CUSTOS

DESCRIÇÃO:	AMPLIAÇÃO E REFORMA DA E.E.I.E.F. PEDRO HOLANDA	DATA: 02/03/2022	BDI: 28,35%
LOCAL:	SÍTIO JENIPAPEIRO	FONTES:	VERSÃO:
CLIENTE:	PREFEITURA MUNICIPAL DE SENADOR POMPEU	SEINFRA	027.1 COM DESONERAÇÃO
		SINAPI	2022/11 COM DESONERAÇÃO
		Composição	PROPRIA
			HORA
			MES
			REF.
			05/2021
			12/2022
			Rubrica

88264	ELETRICISTA COM ENCARGOS COMPLEMENTARES	SINAPI	H	0,04000000	23,57	0,94
					TOTAL Mão de Obra com Encargos Complementares:	1,71
					VALOR COM ENCARGOS:	6,26
					VALOR BDI (28.35%):	1,77
					VALOR COM BDI:	8,03

92981 - CABO DE COBRE FLEXÍVEL ISOLADO, 16 MM², ANTI-CHAMA 450/750 V, PARA DISTRIBUIÇÃO - FORNECIMENTO E INSTALAÇÃO. AF_12/2015 (M)

Material	FONTE	UNID	COEFICIENTE	PREÇO UNITÁRIO	TOTAL
0000979 CABO DE COBRE, FLEXIVEL, CLASSE 4 OU 5, ISOLACAO EM PVC/A, ANTICHAMA BWF-B, 1 CONDUTOR, 450/750 V, SECAO NOMINAL 16 MM2	SINAPI	M	1,02700000	14,91	15,31
00021127 FITA ISOLANTE ADESIVA ANTICHAMA, USO ATE 750 V, EM ROLO DE 19 MM X 5 M	SINAPI	UN	0,01000000	3,74	0,03
				TOTAL Material:	15,34

Mão de Obra com Encargos Complementares	FONTE	UNID	COEFICIENTE	PREÇO UNITÁRIO	TOTAL
88247 AUXILIAR DE ELETRICISTA COM ENCARGOS COMPLEMENTARES	SINAPI	H	0,01300000	19,34	0,25
88264 ELETRICISTA COM ENCARGOS COMPLEMENTARES	SINAPI	H	0,01300000	23,57	0,30
				TOTAL Mão de Obra com Encargos Complementares:	0,55
				VALOR COM ENCARGOS:	15,89
				VALOR BDI (28.35%):	4,50
				VALOR COM BDI:	20,39

C1494 - INTERRUPTOR UMA TECLA SIMPLES 10A 250V (UN)

Material	FONTE	UNID	COEFICIENTE	PREÇO UNITÁRIO	TOTAL
11255 INTERRUPTOR 1 TECLA SIMPLES	SEINFRA	UN	1,00000000	7,6000	7,6000
				TOTAL Material:	7,6000

Mão de Obra	FONTE	UNID	COEFICIENTE	PREÇO UNITÁRIO	TOTAL
10042 AJUDANTE DE ELETRICISTA	SEINFRA	H	0,21000000	16,7700	3,5217
12312 ELETRICISTA	SEINFRA	H	0,21000000	20,7700	4,3617
				TOTAL Mão de Obra:	7,8834
				VALOR COM ENCARGOS:	15,48
				VALOR BDI (28.35%):	4,39
				VALOR COM BDI:	19,87

C1489 - INTERRUPTOR TRES TECLAS SIMPLES 10A 250V (UN)

Material	FONTE	UNID	COEFICIENTE	PREÇO UNITÁRIO	TOTAL
11267 INTERRUPTOR 3 TECLAS SIMPLES	SEINFRA	UN	1,00000000	18,6500	18,6500
				TOTAL Material:	18,6500

Mão de Obra	FONTE	UNID	COEFICIENTE	PREÇO UNITÁRIO	TOTAL
10042 AJUDANTE DE ELETRICISTA	SEINFRA	H	0,53000000	16,7700	8,8881
12312 ELETRICISTA	SEINFRA	H	0,53000000	20,7700	11,0081
				TOTAL Mão de Obra:	19,8962
				VALOR COM ENCARGOS:	38,55
				VALOR BDI (28.35%):	10,93

Alexandre Leão Frutuoso
Engenheiro Civil
RNP 06/417456-2

Al



RELATÓRIO ANALÍTICO - COMPOSIÇÕES DE CUSTOS

COMISSÃO
FIS 438
RUBRICA

DESCRIÇÃO:	AMPLIAÇÃO E REFORMA DA E.E.I.E.F. PEDRO HOLANDA	DATA : 02/03/2022	BDI : 28,35%		
LOCAL:	SÍTIO JENIPEIRO	FONTE	VERSÃO	HORA	MES
CLIENTE:	PREFEITURA MUNICIPAL DE SENADOR POMPEU	SEINFRA	027.1 COM DESONERAÇÃO	83,85%	47,76%
		SINAPI	2022/11 COM DESONERAÇÃO	84,35%	47,55%
		Composição	PRÓPRIA	0,00%	0,00%
					REF. 06/2022 12/2022

VALOR COM BDI: 49,48

C0670 - CAMPAINHA TIPO SIRENE ESCOLAR, C/INTERRUPTOR PULSADOR (UN)

Material	FONTE	UNID	COEFICIENTE	PREÇO UNITÁRIO	TOTAL
10456 CAMPAINHA TIPO SIRENE ESCOLAR	SEINFRA	UN	1,00000000	145,9900	145,9900
11269 INTERRUPTOR PULSADOR CAMPAINHA	SEINFRA	UN	1,00000000	10,9300	10,9300
TOTAL Material:					156,9200

Mão de Obra	FONTE	UNID	COEFICIENTE	PREÇO UNITÁRIO	TOTAL
10042 AJUDANTE DE ELETRICISTA	SEINFRA	H	0,21000000	16,7700	3,5217
12312 ELETRICISTA	SEINFRA	H	0,21000000	20,7700	4,3617
TOTAL Mão de Obra:					7,8834

VALOR COM ENCARGOS: 164,80

VALOR BDI (28.35%): 46,72

VALOR COM BDI: 211,52

C4792 - TOMADA DUPLA DE EMBUTIR 2P+T 10A-250V (UN)

Material	FONTE	UNID	COEFICIENTE	PREÇO UNITÁRIO	TOTAL
19106 ESPELHO/PLACA DE 3 POSTOS 4"X2" PARA INSTALAÇÃO DE TOMADAS E INTERRUPTORES	SEINFRA	UN	1,00000000	3,1400	3,1400
19107 SUPORTE DE FIXAÇÃO PARA ESPELHO/PLACA 4"X2" P/ 3 MÓDULOS, INSTALAÇÕES DE TOMADAS E INTERRUPTORES	SEINFRA	UN	1,00000000	1,0200	1,0200
19108 TOMADA 2P+T 10A, 250V (APENAS MÓDULO)	SEINFRA	UN	2,00000000	4,3800	8,7600
TOTAL Material:					12,9200

Mão de Obra	FONTE	UNID	COEFICIENTE	PREÇO UNITÁRIO	TOTAL
10042 AJUDANTE DE ELETRICISTA	SEINFRA	H	0,29000000	16,7700	4,8633
12312 ELETRICISTA	SEINFRA	H	0,29000000	20,7700	6,0233
TOTAL Mão de Obra:					10,8866

VALOR COM ENCARGOS: 23,81

VALOR BDI (28.35%): 6,75

VALOR COM BDI: 30,56

C2493 - TOMADA UNIVERSAL 10A 250V (UN)

Material	FONTE	UNID	COEFICIENTE	PREÇO UNITÁRIO	TOTAL
12119 TOMADA UNIVERSAL 2POLOS	SEINFRA	UN	1,00000000	8,4200	8,4200
TOTAL Material:					8,4200

Mão de Obra	FONTE	UNID	COEFICIENTE	PREÇO UNITÁRIO	TOTAL
10042 AJUDANTE DE ELETRICISTA	SEINFRA	H	0,21000000	16,7700	3,5217
12312 ELETRICISTA	SEINFRA	H	0,21000000	20,7700	4,3617
TOTAL Mão de Obra:					7,8834

VALOR COM ENCARGOS: 16,30

VALOR BDI (28.35%): 4,62

VALOR COM BDI: 20,92

Alexandre Leonardo Frutuoso
Engenheiro Civil
RNP 057417436-2

[Handwritten Signature]

RELATÓRIO ANALÍTICO - COMPOSIÇÕES DE CUSTOS

COMISSÃO LICITAÇÃO
Fls. 938
Rubrica



DESCRIÇÃO:	AMPLIAÇÃO E REFORMA DA E.E.I.E.F. PEDRO HOLANDA	DATA: 02/03/2022	BDI: 28,35%
LOCAL:	SÍTIO JENIPEIRO	FONTES:	VERSÃO:
CLIENTE:	PREFEITURA MUNICIPAL DE SENADOR POMPEU	SEINFRA	027.1 COM DESONERAÇÃO
		SINAPI	2022/11 COM DESONERAÇÃO
		Composição	PROPRIA
			HORA
			MES
			REF.
			12/2022

C1128 - DISJUNTOR TRIPOLAR EM QUADRO DE DISTRIBUIÇÃO 60A (UN)

Material	FORTE	UNID	COEFICIENTE	PREÇO UNITÁRIO	TOTAL
11017 DISJUNTOR TRIPOLAR DE 60A	SEINFRA	UN	1,00000000	61,5200	61,5200
TOTAL Material:					61,5200

Mão de Obra	FORTE	UNID	COEFICIENTE	PREÇO UNITÁRIO	TOTAL
10042 AJUDANTE DE ELETRICISTA	SEINFRA	H	0,90000000	16,7700	15,0930
12312 ELETRICISTA	SEINFRA	H	0,90000000	20,7700	18,6930
TOTAL Mão de Obra:					33,7860

VALOR COM ENCARGOS: 95,31
VALOR BDI (28.35%): 27,02
VALOR COM BDI: 122,33

C1092 - DISJUNTOR MONOPOLAR EM QUADRO DE DISTRIBUIÇÃO 10A (UN)

Material	FORTE	UNID	COEFICIENTE	PREÇO UNITÁRIO	TOTAL
10980 DISJUNTOR MONOPOLAR 10A	SEINFRA	UN	1,00000000	9,5000	9,5000
TOTAL Material:					9,5000

Mão de Obra	FORTE	UNID	COEFICIENTE	PREÇO UNITÁRIO	TOTAL
10042 AJUDANTE DE ELETRICISTA	SEINFRA	H	0,30000000	16,7700	5,0310
12312 ELETRICISTA	SEINFRA	H	0,30000000	20,7700	6,2310
TOTAL Mão de Obra:					11,2620

VALOR COM ENCARGOS: 20,76
VALOR BDI (28.35%): 5,89
VALOR COM BDI: 26,65

C1093 - DISJUNTOR MONOPOLAR EM QUADRO DE DISTRIBUIÇÃO 16A (UN)

Material	FORTE	UNID	COEFICIENTE	PREÇO UNITÁRIO	TOTAL
10981 DISJUNTOR MONOPOLAR 16A	SEINFRA	UN	1,00000000	9,5000	9,5000
TOTAL Material:					9,5000

Mão de Obra	FORTE	UNID	COEFICIENTE	PREÇO UNITÁRIO	TOTAL
10042 AJUDANTE DE ELETRICISTA	SEINFRA	H	0,30000000	16,7700	5,0310
12312 ELETRICISTA	SEINFRA	H	0,30000000	20,7700	6,2310
TOTAL Mão de Obra:					11,2620

VALOR COM ENCARGOS: 20,76
VALOR BDI (28.35%): 5,89
VALOR COM BDI: 26,65

C1095 - DISJUNTOR MONOPOLAR EM QUADRO DE DISTRIBUIÇÃO 20A (UN)

Material	FORTE	UNID	COEFICIENTE	PREÇO UNITÁRIO	TOTAL
10983 DISJUNTOR MONOPOLAR 20A	SEINFRA	UN	1,00000000	9,5000	9,5000
TOTAL Material:					9,5000

Mão de Obra	FORTE	UNID	COEFICIENTE	PREÇO UNITÁRIO	TOTAL

Alexandre Leandro Frutuoso
Engenheiro Civil
RNP 00447456-2

RELATÓRIO ANALÍTICO - COMPOSIÇÕES DE CUSTOS



DESCRIÇÃO:	AMPLIAÇÃO E REFORMA DA E.E.I.E.F. PEDRO HOLANDA	DATA: 02/03/2022	BDI: 28,35%	
LOCAL:	SÍTIO JENIPEPEIRO	FONTES:	VERSÃO:	REF.:
CLIENTE:	PREFEITURA MUNICIPAL DE SENADOR POMPEU	SEINFRA	027.1 COM DESONERAÇÃO	06/2022
		SEINFRA	2022/11 COM DESONERAÇÃO	12/2022
		SEINFRA	PRÓPRIA	
			HORA	MES
			83,85%	47,76%
			84,35%	47,55%
			0,00%	0,00%

I0042	AJUDANTE DE ELETRICISTA	SEINFRA	H	0,30000000	16,7700	5,0310
I2312	ELETRICISTA	SEINFRA	H	0,30000000	20,7700	6,2310
TOTAL Mão de Obra:						11,2620

VALOR COM ENCARGOS:	20,76
VALOR BDI (28.35%):	5,89
VALOR COM BDI:	26,65

COMISSÃO
Fis
438
Fabrica

C1184 - ELETRODUTO FLEXÍVEL, TIPO GARGANTA (M)

Material	FONTE	UNID	COEFICIENTE	PREÇO UNITÁRIO	TOTAL
I1084 ELETRODUTO FLEXIVEL TIPO GARGANTA	SEINFRA	M	1,00000000	1,7200	1,7200
TOTAL Material:					1,7200

Mão de Obra	FONTE	UNID	COEFICIENTE	PREÇO UNITÁRIO	TOTAL
J042 AJUDANTE DE ELETRICISTA	SEINFRA	H	0,80000000	16,7700	13,4160
TOTAL Mão de Obra:					13,4160

VALOR COM ENCARGOS:	15,14
VALOR BDI (28.35%):	4,29
VALOR COM BDI:	19,43

C0325 - ATERRAMENTO COMPLETO C/ HASTE COPPERWELD 3/4" X 3.0M (UN)

Material	FONTE	UNID	COEFICIENTE	PREÇO UNITÁRIO	TOTAL
I0338 CABO COBRE NU 25MM2	SEINFRA	M	3,00000000	18,2200	54,6600
I0421 CAIXA INSPEÇÃO DO TERRA	SEINFRA	UN	1,00000000	51,6300	51,6300
I0841 CONECTOR PARA HASTE TERRA	SEINFRA	UN	1,00000000	2,5900	2,5900
I1243 HASTE DE ATERRAMENTO COPPERWELD 3/4" x 3M	SEINFRA	UN	1,00000000	69,2800	69,2800
TOTAL Material:					178,1600

Mão de Obra	FONTE	UNID	COEFICIENTE	PREÇO UNITÁRIO	TOTAL
I0042 AJUDANTE DE ELETRICISTA	SEINFRA	H	3,50000000	16,7700	58,6950
I2312 ELETRICISTA	SEINFRA	H	1,50000000	20,7700	31,1550
TOTAL Mão de Obra:					89,8500

VALOR COM ENCARGOS:	268,01
VALOR BDI (28.35%):	75,98
VALOR COM BDI:	343,99

C2069 - QUADRO DE DISTRIBUIÇÃO DE LUZ EMBUTIR ATÉ 36 DIVISÕES 457X332X95MM, C/ BARRAMENTO (UN)

Material	FONTE	UNID	COEFICIENTE	PREÇO UNITÁRIO	TOTAL
I0193 BARRAMENTO NEUTRO P/ BAIXA TENSÃO	SEINFRA	UN	1,00000000	32,3900	32,3900
I0194 BARRAMENTO PRINCIPAL P/ BAIXA TENSÃO	SEINFRA	UN	1,00000000	31,8600	31,8600
I0195 BARRAMENTO TERRA P/ BAIXA TENSÃO	SEINFRA	UN	1,00000000	26,3400	26,3400
I1758 QUADRO DISTRIBUIÇÃO LUZ 457X332X95MM	SEINFRA	UN	1,00000000	138,0400	138,0400
TOTAL Material:					228,6300

Mão de Obra	FONTE	UNID	COEFICIENTE	PREÇO UNITÁRIO	TOTAL
I0042 AJUDANTE DE ELETRICISTA	SEINFRA	H	4,00000000	16,7700	67,0800
I2312 ELETRICISTA	SEINFRA	H	4,00000000	20,7700	83,0800

Alexandre Leão
Engenheiro Civil
RNP 09.4173359

AR

RELATÓRIO ANALÍTICO - COMPOSIÇÕES DE CUSTOS



DESCRIÇÃO:	AMPLIAÇÃO E REFORMA DA E.E.I.E.F. PEDRO HOLANDA	DATA : 02/03/2022	BDI : 28,35%	Fis	REF.
LOCAL:	SÍTIO JENIPEIRO	FONTES:	VERSÃO:	HORA:	MES:
CLIENTE:	PREFEITURA MUNICIPAL DE SENADOR POMPEU	SEINFRA 027.1 COM DESONERAÇÃO 83,85%	2022/11 COM DESONERAÇÃO 84,35%	05/2021	05/2021
		SINAPI	PROPRIA 0,00%	0,00%	0,00%



TOTAL Mão de Obra:	150,1600
VALOR COM ENCARGOS:	378,79
VALOR BDI (28.35%):	107,39
VALOR COM BDI:	486,18

16424 - QUADRO DE MEDIÇÃO TRIFÁSICO PADRÃO COELCE (UN)

Material	FORTE	UNID	COEFICIENTE	PREÇO UNITÁRIO	TOTAL
16424 QUADRO DE MEDIÇÃO TRIFÁSICO PADRÃO COELCE	SEINFRA	UN	1,00000000	267,7900	267,7900
TOTAL Material:					267,7900

VALOR COM ENCARGOS:	267,79
VALOR BDI (28.35%):	75,92
VALOR COM BDI:	343,71

18875 - DISPOSITIVO DIFERENCIAL RESIDUAL TETRAPOLAR 25A, SENSIBILIDADE 300MA 380V (UN)

Material	FORTE	UNID	COEFICIENTE	PREÇO UNITÁRIO	TOTAL
18875 DISPOSITIVO DIFERENCIAL RESIDUAL TETRAPOLAR 25A, SENSIBILIDADE 300mA 380V	SEINFRA	UN	1,00000000	157,2300	157,2300
TOTAL Material:					157,2300

VALOR COM ENCARGOS:	157,23
VALOR BDI (28.35%):	44,57
VALOR COM BDI:	201,80

97584 - LUMINÁRIA TIPO CALHA, DE SOBREPOR, COM 1 LÂMPADA TUBULAR FLUORESCENTE DE 36 W, COM REATOR DE PARTIDA RÁPIDA - FORNECIMENTO E INSTALAÇÃO. AF_02/2020 (UN)

Material	FORTE	UNID	COEFICIENTE	PREÇO UNITÁRIO	TOTAL
00003780 LUMINARIA DE SOBREPOR EM CHAPA DE ACO PARA 1 LAMPADA FLUORESCENTE DE *36* W, ALETADA, COMPLETA (LAMPADA E REATOR INCLUSOS)	SINAPI	UN	1,00000000	114,25	114,25
TOTAL Material:					114,25

Mão de Obra com Encargos Complementares

Material	FORTE	UNID	COEFICIENTE	PREÇO UNITÁRIO	TOTAL
88247 AUXILIAR DE ELETRICISTA COM ENCARGOS COMPLEMENTARES	SINAPI	H	0,15190000	19,34	2,93
88264 ELETRICISTA COM ENCARGOS COMPLEMENTARES	SINAPI	H	0,36450000	23,57	8,59
TOTAL Mão de Obra com Encargos Complementares:					11,52

VALOR COM ENCARGOS:	125,77
VALOR BDI (28.35%):	35,66
VALOR COM BDI:	161,43

103782 - LUMINÁRIA TIPO PLAFON CIRCULAR, DE SOBREPOR, COM LED DE 12/13 W - FORNECIMENTO E INSTALAÇÃO. AF_03/2022 (UN)

Material	FORTE	UNID	COEFICIENTE	PREÇO UNITÁRIO	TOTAL
00039385 LUMINARIA LED PLAFON REDONDO DE SOBREPOR BIVOLT 12/13 W, D = *17* CM	SINAPI	UN	1,00000000	18,38	18,38
TOTAL Material:					18,38

Mão de Obra com Encargos Complementares

Material	FORTE	UNID	COEFICIENTE	PREÇO UNITÁRIO	TOTAL
88247 AUXILIAR DE ELETRICISTA COM ENCARGOS COMPLEMENTARES	SINAPI	H	0,37000000	19,34	7,15
88264 ELETRICISTA COM ENCARGOS COMPLEMENTARES	SINAPI	H	0,37000000	23,57	8,72

Alexandre Lourenço
Engenheiro
RUBRICA

RELATÓRIO ANALÍTICO - COMPOSIÇÕES DE CUSTOS



DESCRIÇÃO:	AMPLIAÇÃO E REFORMA DA E.E.I.E.F. PEDRO HOLANDA	DATA : 02/03/2022	BDI : 28,35%		
LOCAL:	SÍTIO JENIPEIRO	FONTES:	VERSÃO:	HORA:	MES:
CLIENTE:	PREFEITURA MUNICIPAL DE SENADOR POMPEU	SEINFRA	027.1 COM DESONERAÇÃO	83,85%	47,76%
		SINAPI	2022/11 COM DESONERAÇÃO	84,35%	47,55%
		Composição	PRÓPRIA	0,00%	0,00%

COM FLS
Rubrica

TOTAL Mão de Obra com Encargos Complementares: 15,87

VALOR COM ENCARGOS: 34,25
VALOR BDI (28.35%): 9,71
VALOR COM BDI: 43,96

C1279 - ESMALTE DUAS DEMÃOS EM ESQUADRIAS DE FERRO (M2)

Material	FORTE	UNID	COEFICIENTE	PREÇO UNITÁRIO	TOTAL
I0035 AGUARRAZ MINERAL	SEINFRA	L	0,03000000	17,1900	0,5157
I1100 ESMALTE SINTETICO	SEINFRA	L	0,16000000	24,9900	3,9984
I1346 LIXA PARA FERRO	SEINFRA	UN	0,30000000	1,6900	0,5070
I2293 ZARCÃO	SEINFRA	L	0,12000000	22,5800	2,7096
TOTAL Material:					7,7307

Mão de Obra	FORTE	UNID	COEFICIENTE	PREÇO UNITÁRIO	TOTAL
I0045 AJUDANTE DE PINTOR	SEINFRA	H	0,80000000	16,7700	13,4160
I2395 PINTOR	SEINFRA	H	0,80000000	20,7700	16,6160
TOTAL Mão de Obra:					30,0320

VALOR COM ENCARGOS: 37,76
VALOR BDI (28.35%): 10,70
VALOR COM BDI: 48,46

88488 - APLICAÇÃO MANUAL DE PINTURA COM TINTA LÁTEX ACRÍLICA EM TETO, DUAS DEMÃOS. AF_06/2014 (M2)

Material	FORTE	UNID	COEFICIENTE	PREÇO UNITÁRIO	TOTAL
00007356 TINTA LATEX ACRILICA PREMIUM, COR BRANCO FOSCO	SINAPI	L	0,33000000	22,77	7,51
TOTAL Material:					7,51

Mão de Obra com Encargos Complementares	FORTE	UNID	COEFICIENTE	PREÇO UNITÁRIO	TOTAL
88310 PINTOR COM ENCARGOS COMPLEMENTARES	SINAPI	H	0,24400000	24,59	5,99
88316 SERVENTE COM ENCARGOS COMPLEMENTARES	SINAPI	H	0,08900000	17,71	1,57
TOTAL Mão de Obra com Encargos Complementares:					7,56

VALOR COM ENCARGOS: 15,07
VALOR BDI (28.35%): 4,27
VALOR COM BDI: 19,34

PRÓPRIO - ADMINISTRAÇÃO LOCAL DA OBRA (%)

Não Oficial	FORTE	UNID	COEFICIENTE	PREÇO UNITÁRIO	TOTAL
PRÓPRIO ADMINISTRAÇÃO LOCAL DA OBRA	null	%	1,00000000	146,41	146,41
TOTAL Não Oficial:					146,41

VALOR COM ENCARGOS: 146,41
VALOR BDI (28.35%): 41,51
VALOR COM BDI: 187,92

Alexandre Leão
Engenheiro
RNP 06/17437

Página: 55

COMISSÃO DE LICITAÇÃO
 Fis
 Rubrica



OBRA: PROJETO DA AMPLIAÇÃO E REFORMA DA E.E.I.E.F. PEDRO HOLANDA
 SERVIÇO: ADMINISTRAÇÃO LOCAL DA OBRA - ENCARGOS (47,76%) INCORPORADOS NO PREÇO UNITÁRIO
 UNIDADE: %

Código	Descrição	Unidade	Coefficiente	Preço	Total
18590	ENCARREGADO GERAL/MESTRE DE OBRA	HxMÉS	0,50	5.868,92	2.934,46
18584	ENGENHEIRO JÚNIOR	HxMÉS	0,05	14.514,46	725,72
				TOTAL SIMPLES	3.660,18
				TOTAL PARA	14.640,72
				FRAÇÃO DE 100%	146,41
				BDI:	41,51
				TOTAL GERAL	187,92

Alexandre Leandro Frutuoso
 Engenheiro Civil
 RNP 08017455-2



RELATÓRIO FOTOGRÁFICO AMPLIAÇÃO E REFORMA DA E.E.I.E.F. PEDRO HOLANDA



Figura 1 - FACHADA



Figura 2 - FACHADA

Alexandre Loandro Ferraz
Engenheiro Civil
RNP 66.417.000



RELATÓRIO FOTOGRÁFICO
AMPLIAÇÃO E REFORMA DA E.E.I.E.F. PEDRO HOLANDA

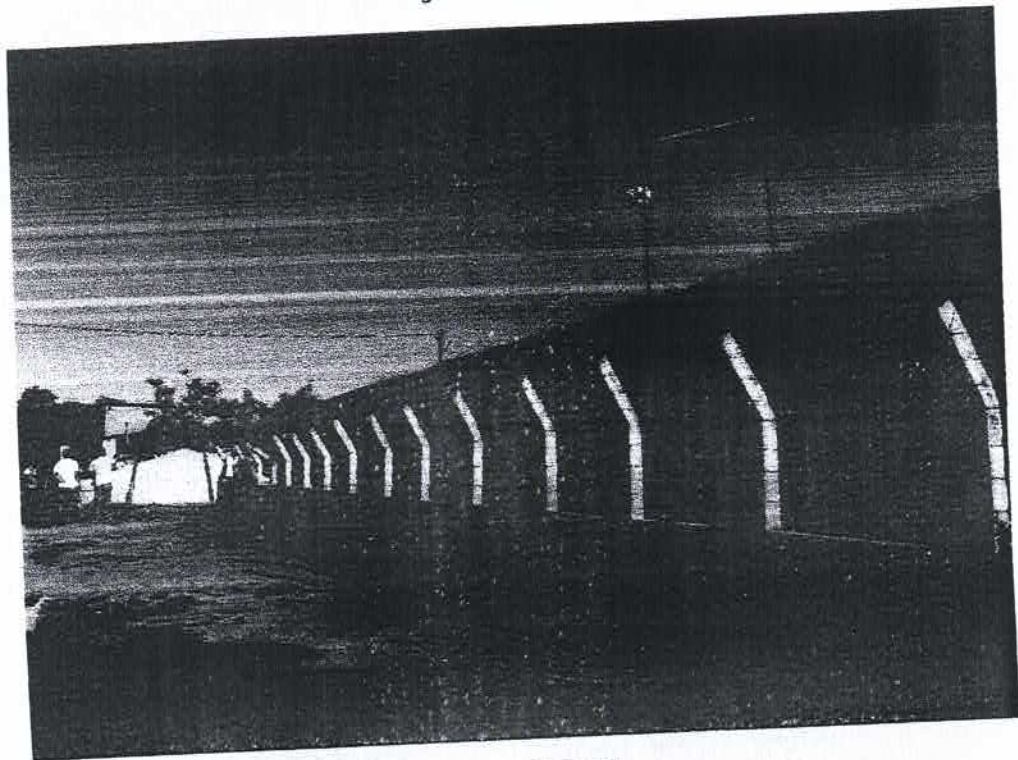

Figura 3 – FACHADA INTERNA



Figura 4 – FUNDOS

Alexandre Leão
Engenheiro
RNP 11407

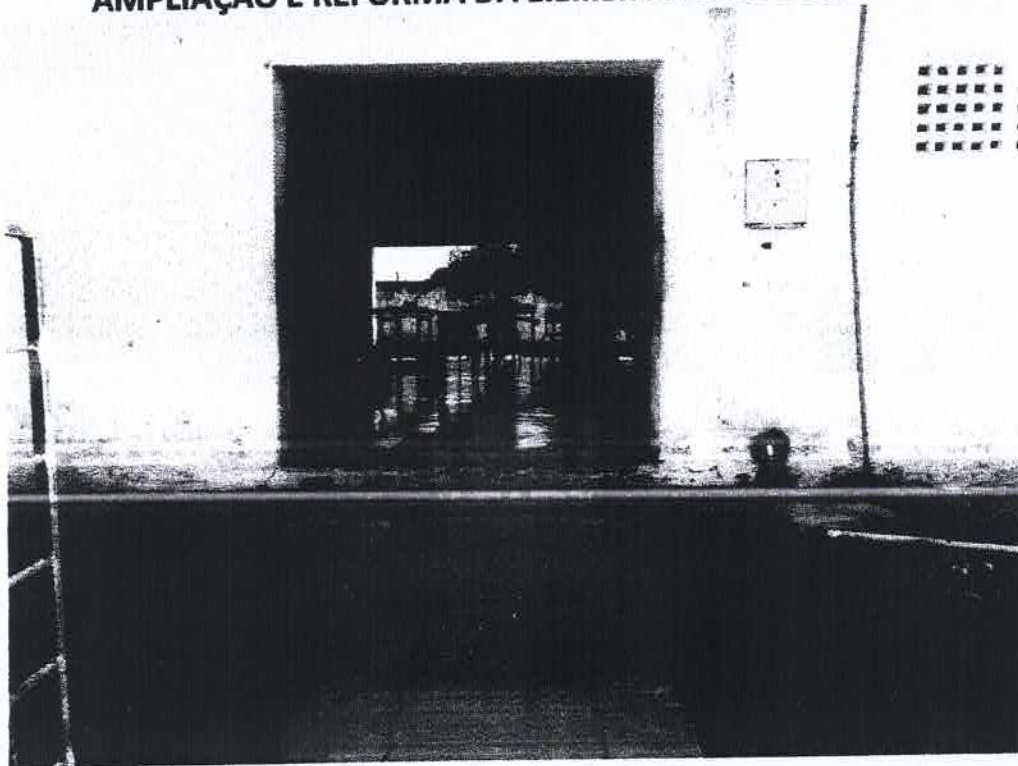

RELATÓRIO FOTOGRÁFICO
AMPLIAÇÃO E REFORMA DA E.E.I.E.F. PEDRO HOLANDA

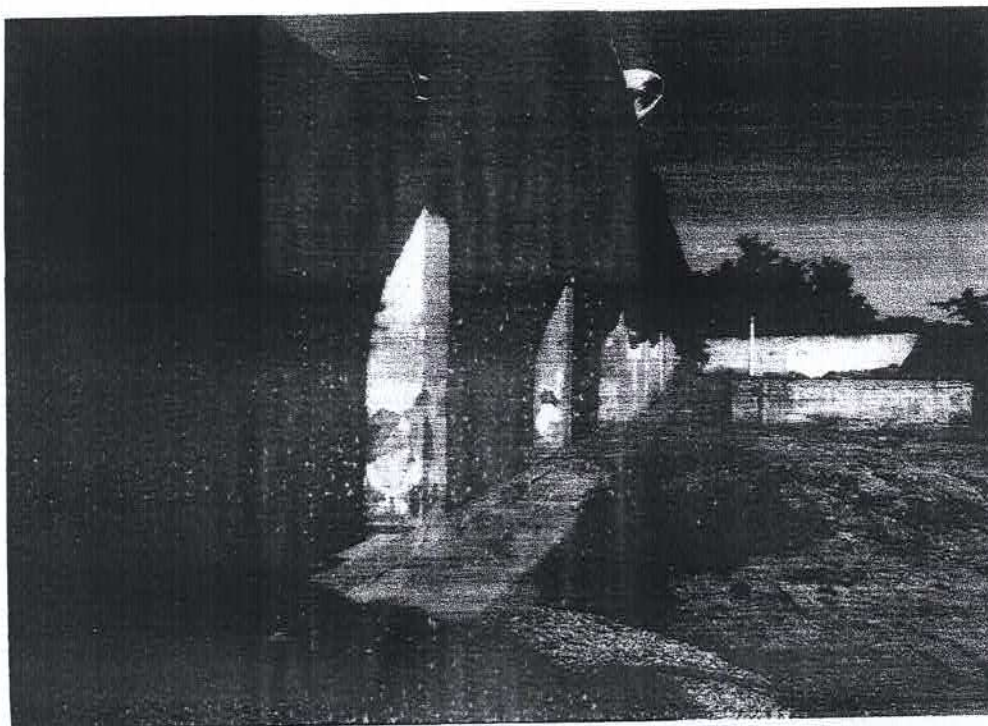

Figura 5 – SALA DE AULA



Figura 6 – SALA DE AULA

Alexandre Leonardo Frutuoso
Engenheiro Civil
RNP 06/174537

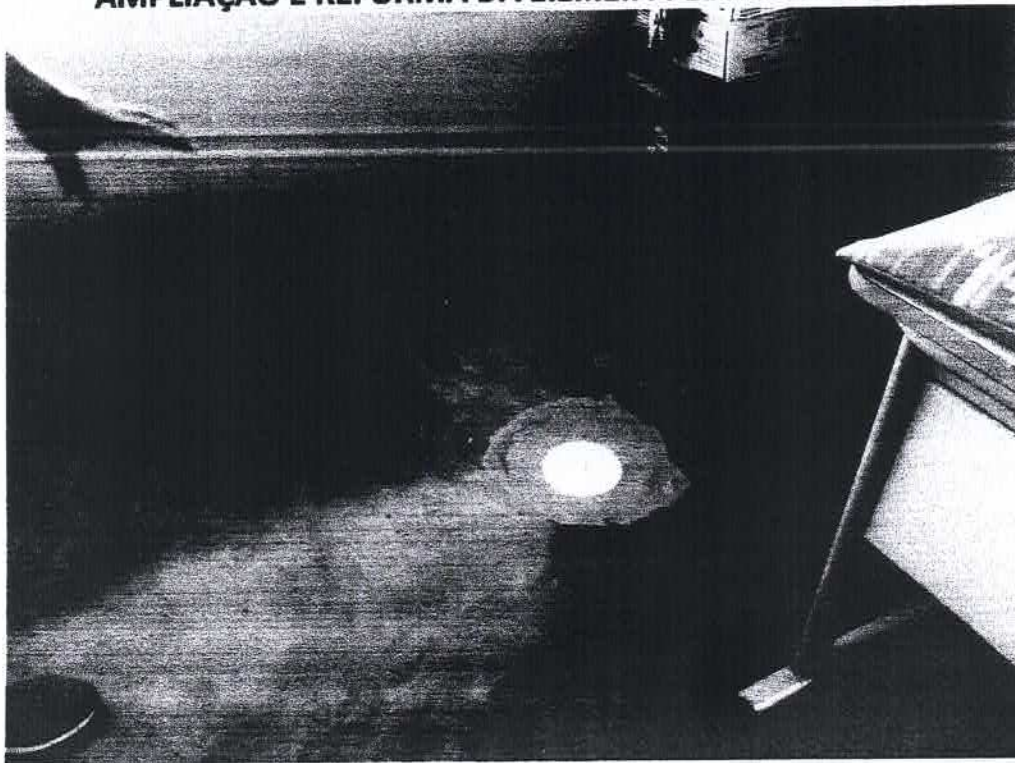

RELATÓRIO FOTOGRÁFICO
AMPLIAÇÃO E REFORMA DA E.E.I.E.F. PEDRO HOLANDA



Figura 7 – BANHEIRO EXISTENTE



Figura 8 – CANTINA

Alexandre Leandro Frutuoso
Engenheiro Civil
RNP 041417456-2

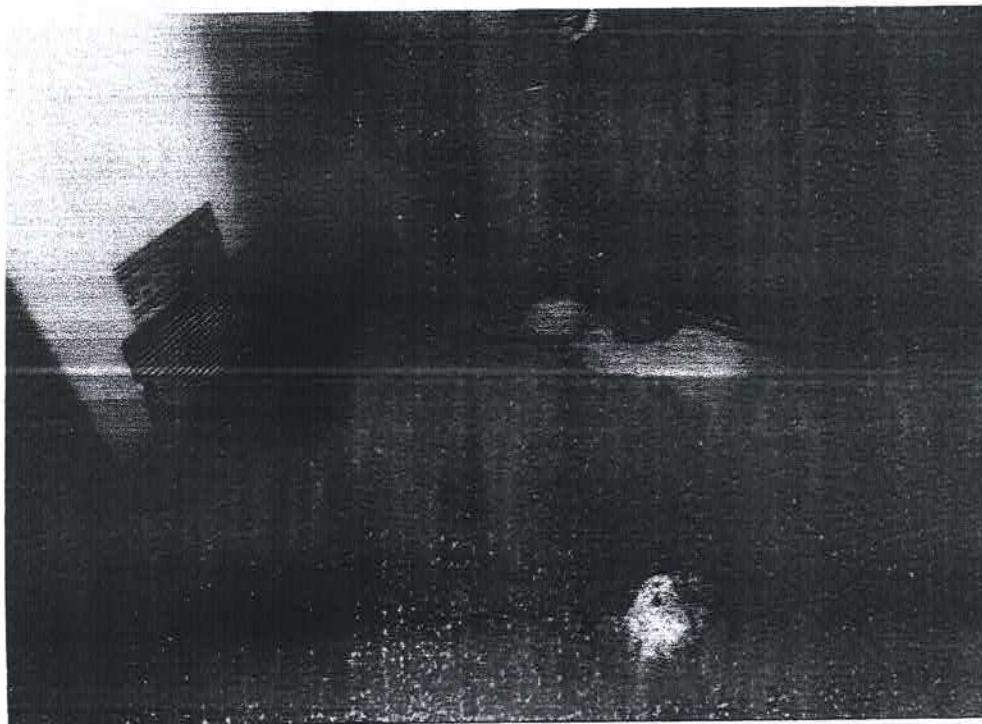

COMISSÃO DE LICITAÇÃO
448
Fis m
Rubrica

RELATÓRIO FOTOGRÁFICO AMPLIAÇÃO E REFORMA DA E.E.I.E.F. PEDRO HOLANDA



Figura 9 - CANTINA



Figura 10 - CANTINA

Alexandre Lourenço
Engenheiro
RNE 05141

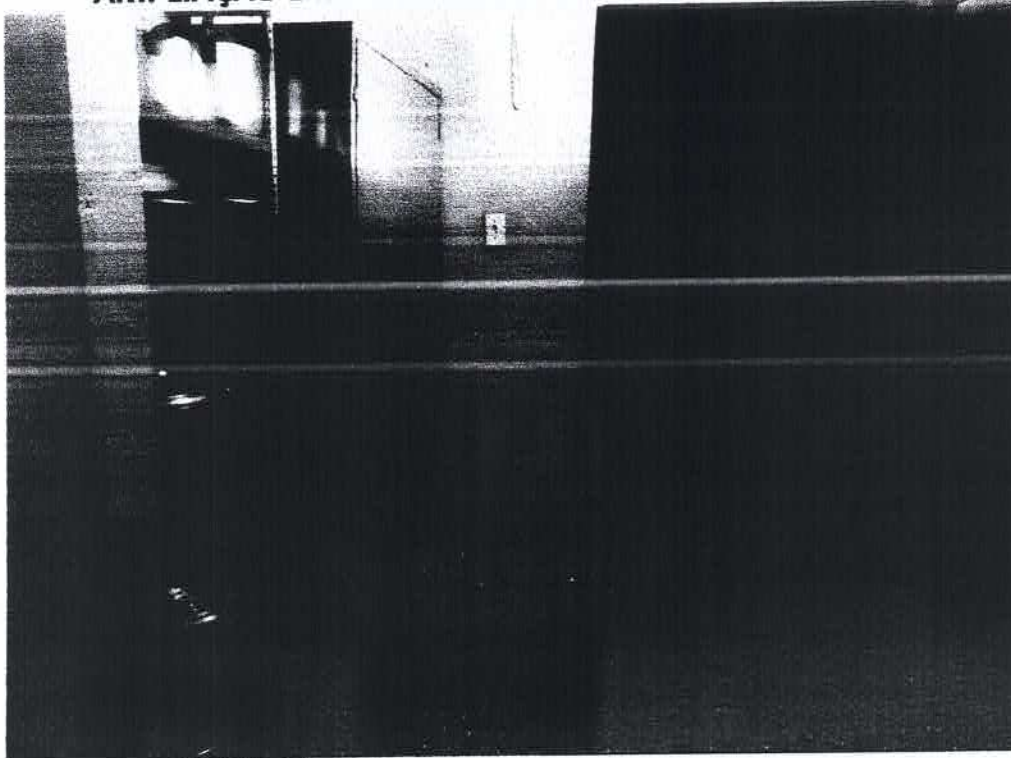

COMISSÃO DE LICITAÇÃO
Fis 448
4
Rubrica

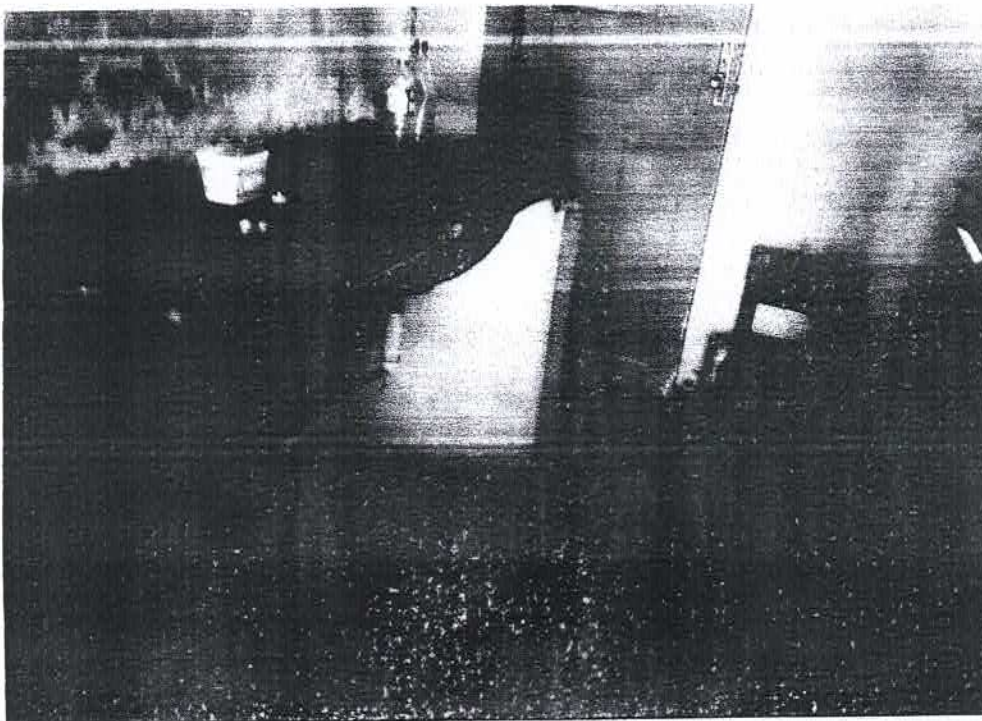
**RELATÓRIO FOTOGRÁFICO
AMPLIAÇÃO E REFORMA DA E.E.I.E.F. PEDRO HOLANDA**



Figura 11 – SALA DE AULA



Figura 12 – SALA DE AULA

Alexandre Leandro
Engenheiro
RNP 08141973

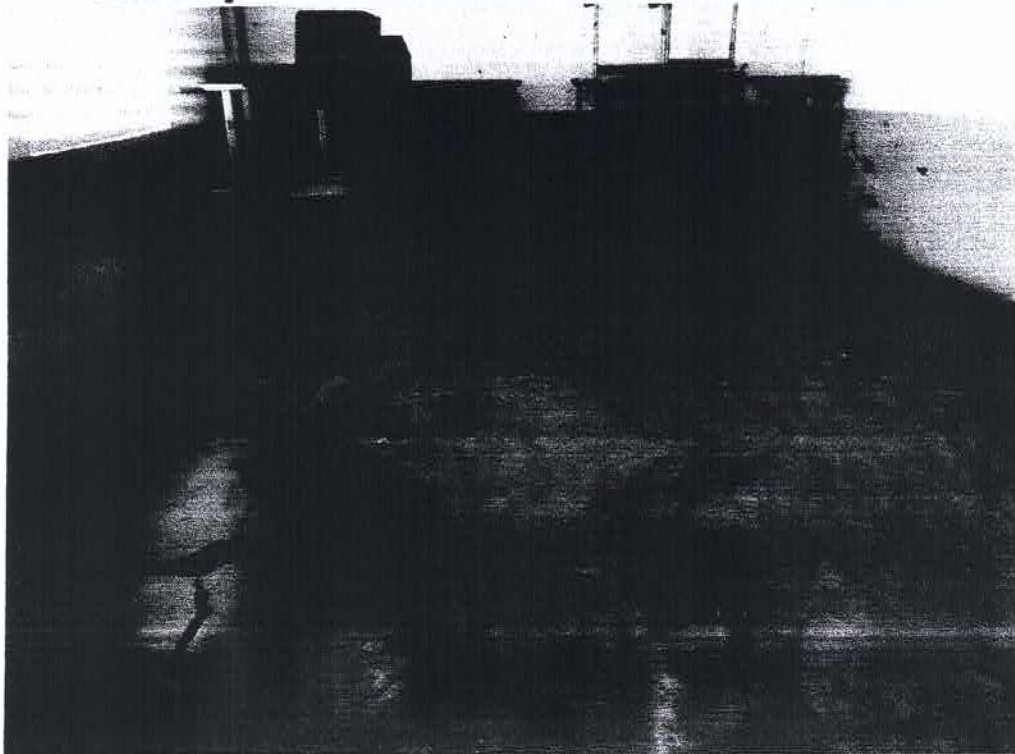
448

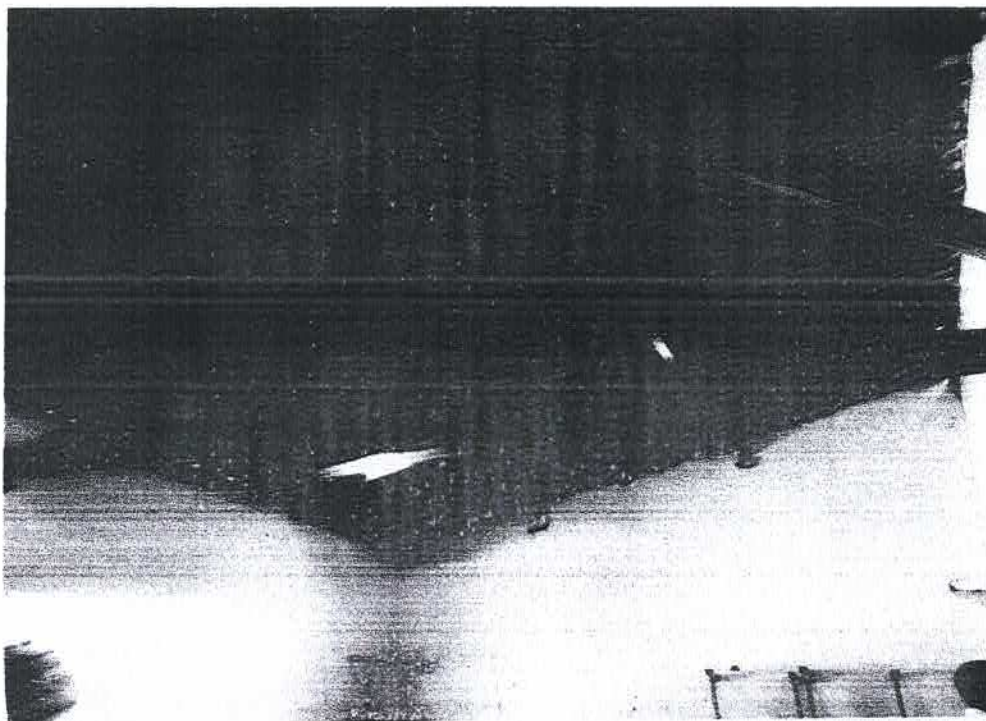

**RELATÓRIO FOTOGRÁFICO
AMPLIAÇÃO E REFORMA DA E.E.I.E.F. PEDRO HOLANDA**



Figura 13 – PÁTIO



Figura 14 – SALA DE AULA

Alexandre Leandro Frutuoso
Engenheiro Civil
RNP 051417456-2

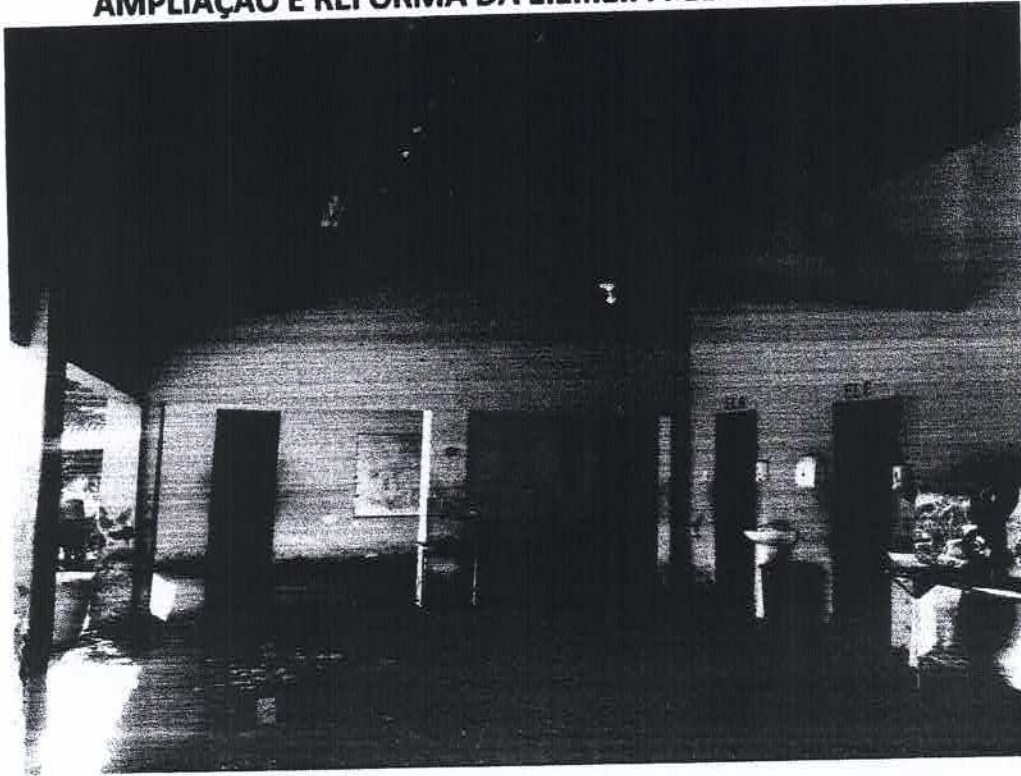

COMISSÃO DE LICITAÇÃO
Fls 449
44
Rubrica

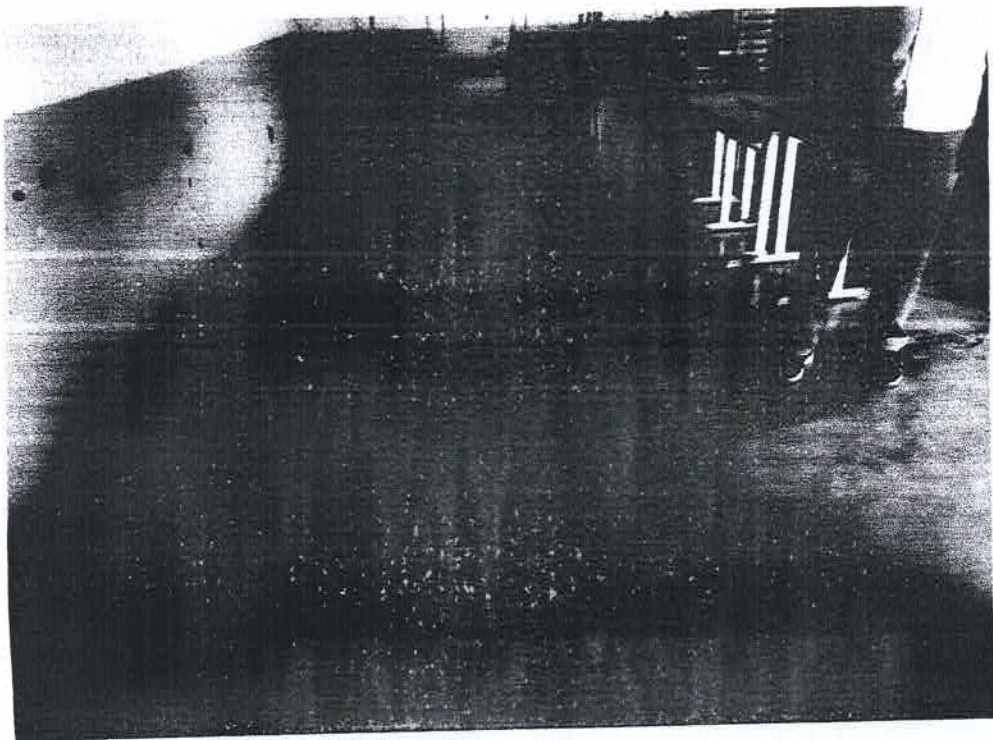
RELATÓRIO FOTOGRÁFICO AMPLIAÇÃO E REFORMA DA E.E.I.E.F. PEDRO HOLANDA



Figura 15 – SALA DE AULA



Figura 16 – FUNDOS

Alexandre Leandro Frutuoso
Engenheiro Civil
RNP 061417456-2



RELATÓRIO FOTOGRÁFICO
AMPLIAÇÃO E REFORMA DA E.E.I.E.F. PEDRO HOLANDA

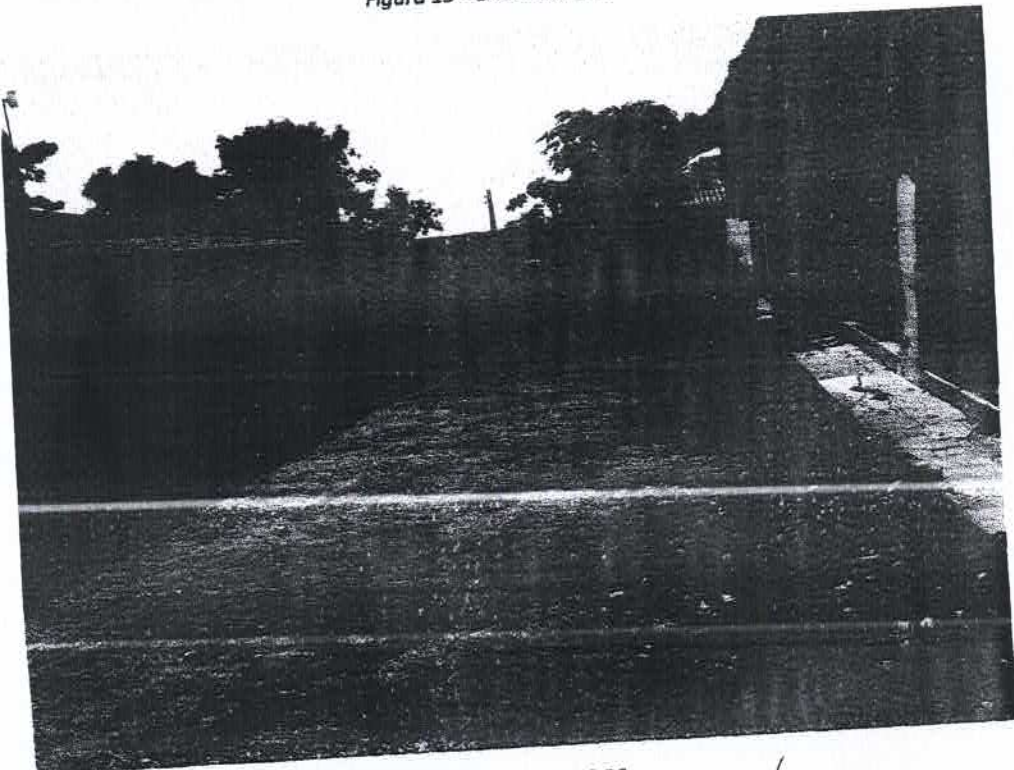

Figura 17 - CISTERNA



Figura 18 - BIBLIOTECA

Alexandre Leonardo Frutuoso
Engenheiro Civil
RNP 09/4174502

Handwritten signature or initials in blue ink.

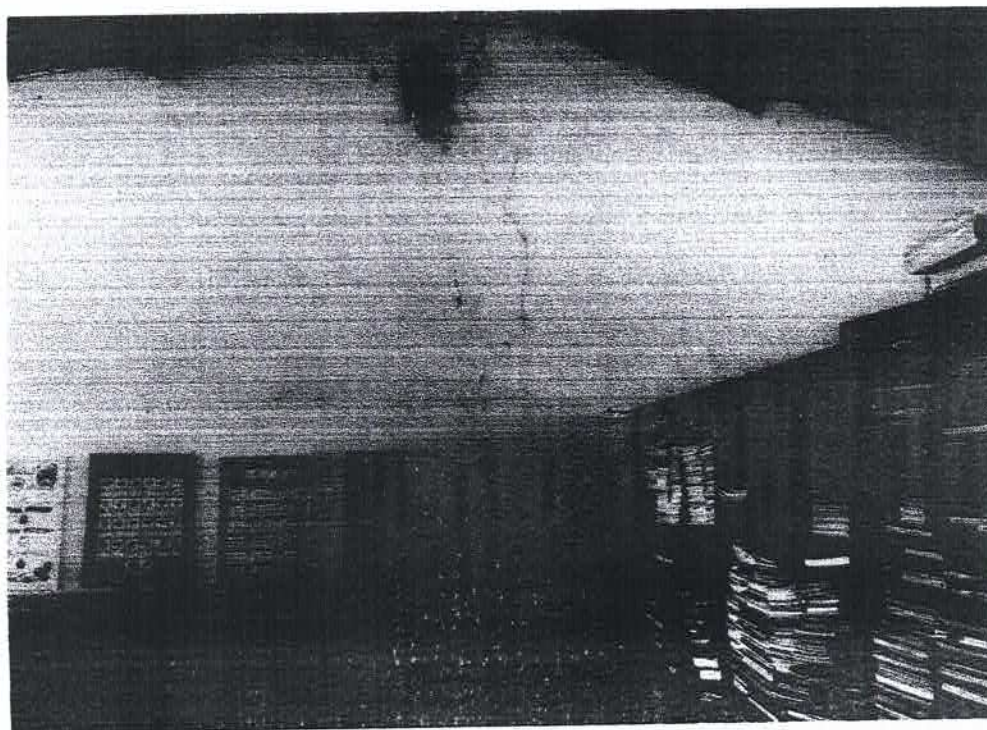

RELATÓRIO FOTOGRÁFICO
AMPLIAÇÃO E REFORMA DA E.E.I.E.F. PEDRO HOLANDA



Figura 19 – FUNDOS



Figura 20 – MURO Alexandre Leandro Fructos
Engenheiro Civil
RNP 1417458-9

COMISSÃO DE LICITAÇÃO
FIS 459
Rubrica 24

Item	Descrição	Quantidade	Valor Unitário	Valor Total
1
2
3
4
5
6
7
8
9
10
11
12
13
14
15
16
17
18
19
20
21
22
23
24
25
26
27
28
29
30
31
32
33
34
35
36
37
38
39
40
41
42
43
44
45
46
47
48
49
50

Item	Descrição	Quantidade	Valor Unitário	Valor Total
1
2
3
4
5
6
7
8
9
10
11
12
13
14
15
16
17
18
19
20
21
22
23
24
25
26
27
28
29
30
31
32
33
34
35
36
37
38
39
40
41
42
43
44
45
46
47
48
49
50

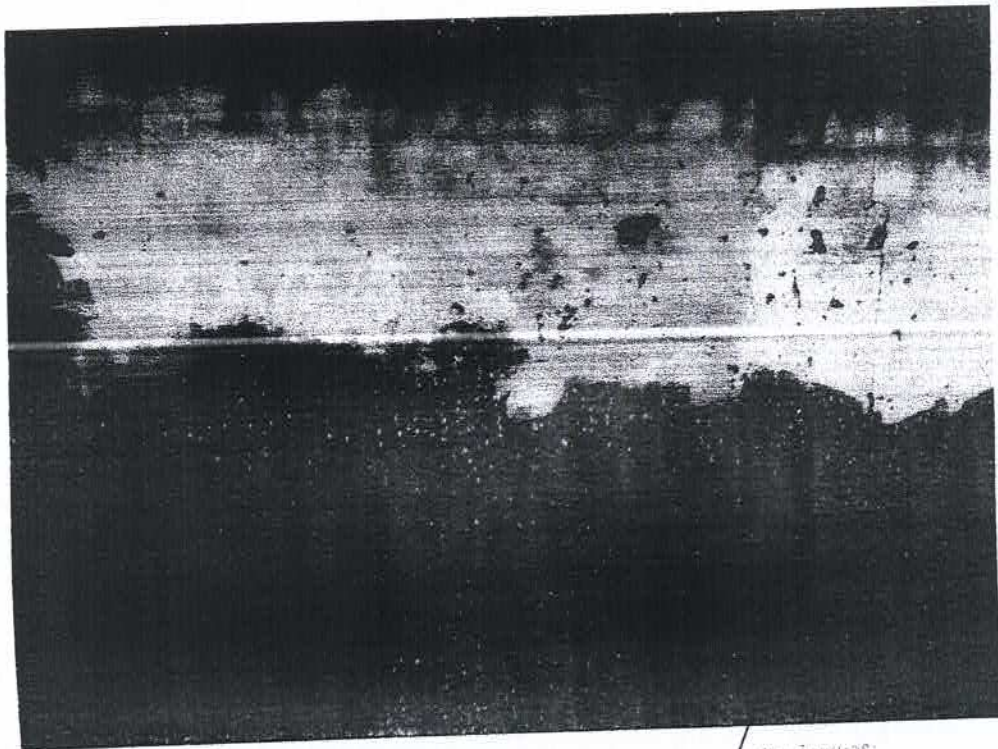
Item	Descrição	Quantidade	Valor Unitário	Valor Total
1
2
3
4
5
6
7
8
9
10
11
12
13
14
15
16
17
18
19
20
21
22
23
24
25
26
27
28
29
30
31
32
33
34
35
36
37
38
39
40
41
42
43
44
45
46
47
48
49
50

Alexandre Loureiro Furtado
Engenheiro Civil
RNP 04417486-7

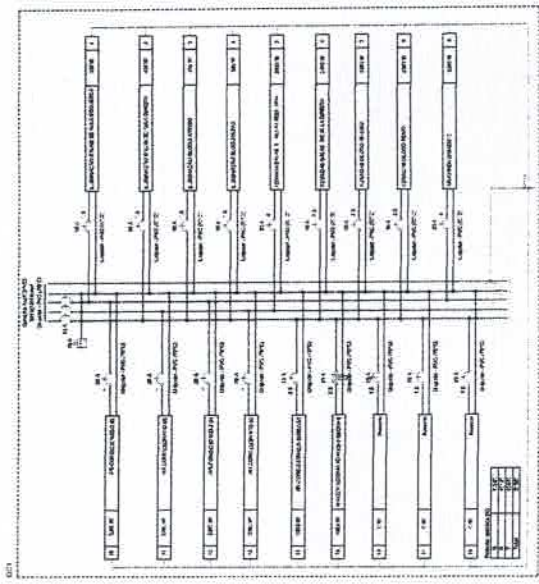
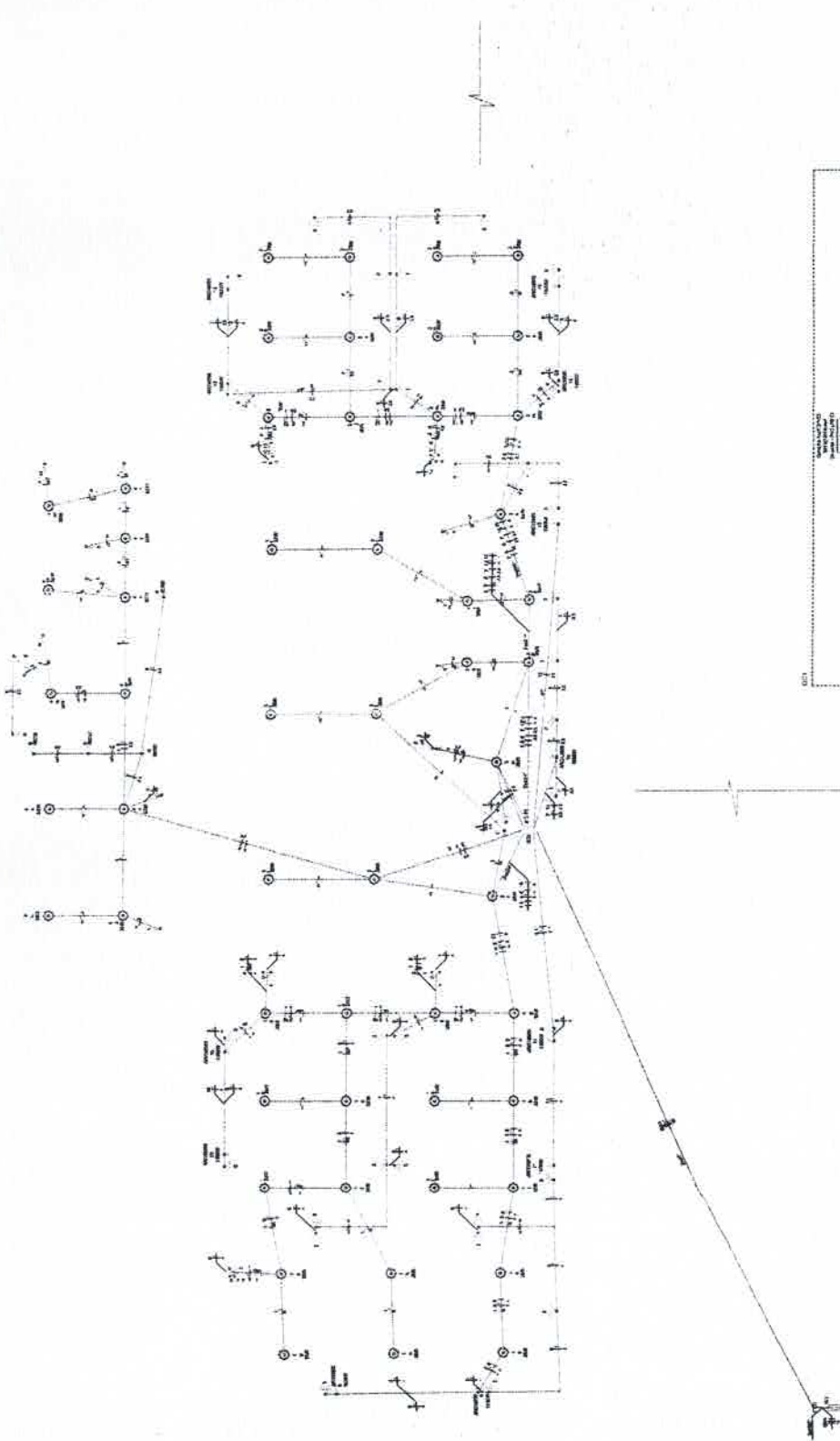

Item	Descrição	Quantidade	Valor Unitário	Valor Total
1
2
3
4
5
6
7
8
9
10
11
12
13
14
15
16
17
18
19
20
21
22
23
24
25
26
27
28
29
30
31
32
33
34
35
36
37
38
39
40
41
42
43
44
45
46
47
48
49
50

Handwritten signature or initials.

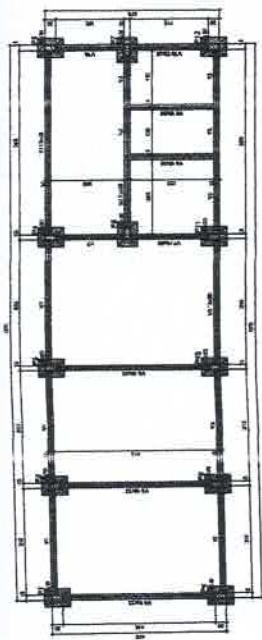

Forma do pavimento FUNDAÇÃO

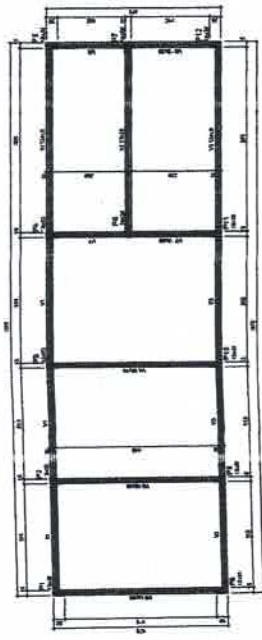

Forma do pavimento TÉRREO

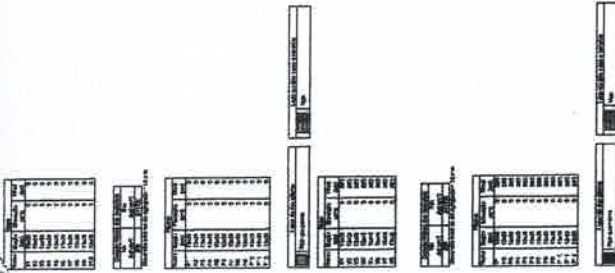

Item	Descrição	Quantidade	Valor Unitário	Valor Total
1
2
3
4
5
6
7
8
9
10
11
12
13
14
15
16
17
18
19
20
21
22
23
24
25
26
27
28
29
30
31
32
33
34
35
36
37
38
39
40
41
42
43
44
45
46
47
48
49
50

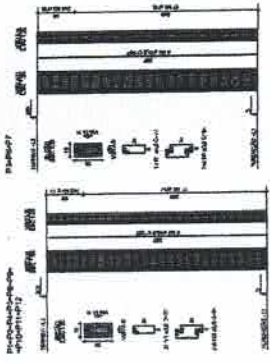

PILARES

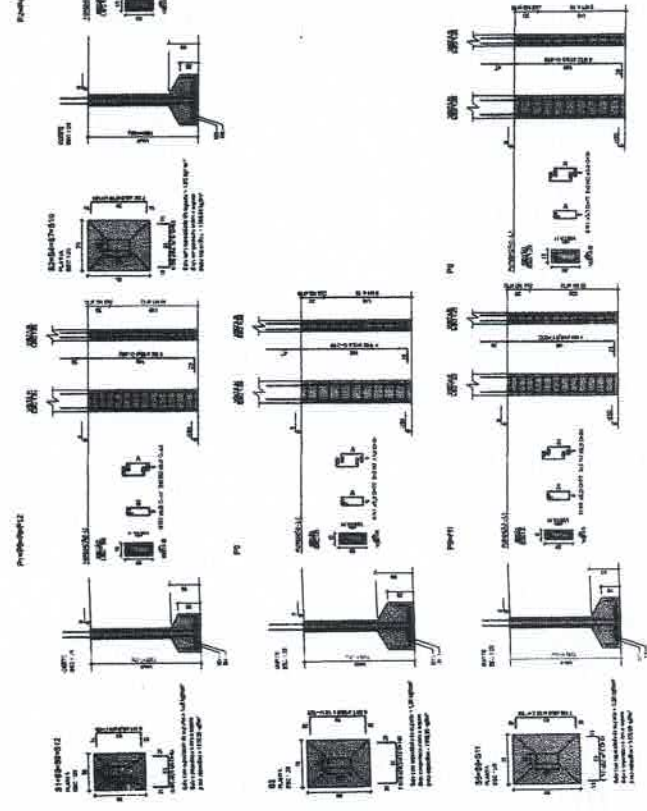

FUNDAÇÕES

Item	Descrição	Quantidade	Valor Unitário	Valor Total
1
2
3
4
5
6
7
8
9
10
11
12
13
14
15
16
17
18
19
20
21
22
23
24
25
26
27
28
29
30
31
32
33
34
35
36
37
38
39
40
41
42
43
44
45
46
47
48
49
50

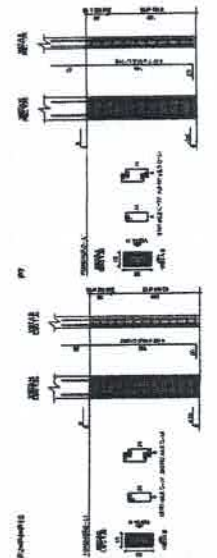

Alexandre Leandro Frattoso
Engenheiro Civil
RNP 4847458-2

Item	Descrição	Quantidade	Valor Unitário	Valor Total
1
2
3
4
5
6
7
8
9
10
11
12
13
14
15
16
17
18
19
20
21
22
23
24
25
26
27
28
29
30
31
32
33
34
35
36
37
38
39
40
41
42
43
44
45
46
47
48
49
50

Handwritten signature/initials



Anotação de Responsabilidade Técnica - ART
Lei nº 6.496, de 7 de dezembro de 1977

CREA-CE



ART OBRA / SERVIÇO
Nº CE20221069172

Conselho Regional de Engenharia e Agronomia do Ceará

COMPLEMENTAR à
CE20210844418

1. Responsável Técnico

ALEXANDRE LEANDRO FRUTUOSO

Título profissional: ENGENHEIRO CIVIL, PÓS-GRADUAÇÃO EM AVALIAÇÕES E PERÍCIAS DE ENGENHARIA

RNP: 0614174562

Registro: 55822CE

Empresa contratada: WU CONSTRUÇÕES E SERVIÇOS EIRELI - EPP

Registro: 0000405612-CE

2. Dados do Contrato

Contratante: PREFEITURA MUNICIPAL DE SENADOR POMPEU
AVENIDA FRANCISCO FRANÇA CAMBRAIA

CPF/CNPJ: 07.728.421/0001-82

Nº: S/N

Complemento:

Bairro: CENTRO

CEP: 63600000

Cidade: Senador Pompeu

UF: CE

Contrato: SI-TP002/2021-01

Celebrado em: 25/03/2021

Valor: R\$ 11.800,00

Tipo de contratante: Pessoa Jurídica de Direito Público

Ação Institucional: NENHUMA - NÃO OPTANTE

3. Dados da Obra/Serviço

DISTRITO JENIPEIRO

Nº: S/N

Complemento:

Bairro: ZONA RURAL

CEP: 63600000

Cidade: Senador Pompeu

UF: CE

Coordenadas Geográficas: -5.592149, -39.267463

Data de Início: 25/03/2021

Previsão de término: 04/10/2022

Finalidade: Infraestrutura

Código: Não Especificado

Proprietário: PREFEITURA MUNICIPAL DE SENADOR POMPEU

CPF/CNPJ: 07.728.421/0001-82

4. Atividade Técnica

	Quantidade	Unidade
14 - Elaboração		
80 - Projeto > CONSTRUÇÃO CIVIL > EDIFICAÇÕES > DE REFORMA DE EDIFICAÇÃO > #1.1.2.1 - DE ALVENARIA	421,80	m2
35 - Elaboração de orçamento > CONSTRUÇÃO CIVIL > EDIFICAÇÕES > DE REFORMA DE EDIFICAÇÃO > #1.1.2.1 - DE ALVENARIA	421,80	m2
80 - Projeto > CONSTRUÇÃO CIVIL > EDIFICAÇÕES > DE EDIFICAÇÃO > #1.1.1.1 - DE ALVENARIA	107,91	m2
35 - Elaboração de orçamento > CONSTRUÇÃO CIVIL > EDIFICAÇÕES > DE EDIFICAÇÃO > #1.1.1.1 - DE ALVENARIA	107,91	m2

Após a conclusão das atividades técnicas o profissional deve proceder a baixa desta ART

5. Observações

PROJETO E ORÇAMENTO DA AMPLIAÇÃO E REFORMA DA E.E.I.E.F. PEDRO HOLANDA NO DISTRITO DE JENIPEIRO, SENADOR POMPEU/CE

6. Declarações

- Declaro que estou cumprindo as regras de acessibilidade previstas nas normas técnicas da ABNT, na legislação específica e no decreto n. 5296/2004.

7. Entidade de Classe

SINDICATO DOS ENGENHEIROS NO ESTADO DO CEARÁ (SENGE-CE)

8. Assinaturas

Declaro serem verdadeiras as informações acima

Alexandre Leandro Frutuoso

ALEXANDRE LEANDRO FRUTUOSO - CPF: 039.453.983-47

Local

data

PREFEITURA MUNICIPAL DE SENADOR POMPEU - CNPJ:
07.728.421/0001-82

9. Informações

- * A ART é válida somente quando quitada, mediante apresentação do comprovante do pagamento ou conferência no site do Crea.
- * O comprovante de pagamento deverá ser apensado para comprovação de quitação

10. Valor

Valor da ART: R\$ 88,78 Registrada em: 04/10/2022 Valor pago: R\$ 88,78 Nosso Número: 8215643633

A autenticidade desta ART pode ser verificada em: <https://crea-ce.sitac.com.br/publico/>, com a chave: wy5Z7
Impresso em: 04/10/2022 às 10:47:36 por: ip: 192.141.133.96

www.crea-ce.org.br

Tel: (85) 3453-5800

faleconosco@creace.org.br

Fax: (85) 3453-5804

CREA-CE
Conselho Regional de Engenharia
e Agronomia do Ceará



Handwritten signature



(PAPEL TIMBRADO DA PROPONENTE)

ANEXO II – MODELO DE APRESENTAÇÃO DE CARTA-PROPOSTA

Local e data

À
Prefeitura Municipal de Senador Pompeu
Comissão Permanente de Licitação

REF.: TOMADA DE PREÇOS N° SE-TP003/2023

Prezados(as) Senhores(as),

Apresentamos a V. Sas., nossa proposta para o objeto do Edital de TOMADA DE PREÇOS N° SE-TP003/2023, cujo objeto é a **CONTRATAÇÃO DE EMPRESA ESPECIALIZADA PARA SERVIÇOS DE AMPLIAÇÃO E REFORMA DA EEIEF PEDRO HOLANDA, LOCALIZADA NO SÍTIO JENIPAPEIRO, PARA ATENDER AS NECESSIDADES DA SECRETARIA DE EDUCAÇÃO, CULTURA E DESPORTO, DO MUNICÍPIO DE SENADOR POMPEU-CE**, conforme projeto anexo, parte integrante deste processo., pelo preço global de R\$ _____ (_____), com prazo de execução de 120 (cento e vinte) dias.

Caso nos seja adjudicado o objeto da presente licitação, nos comprometemos a assinar o contrato no prazo determinado no documento de convocação, indicando para esse fim o(a) Sr(a). _____, portador(a) da carteira de identidade n°. _____ e CPF n° _____, como representante legal desta empresa.

Informamos que o prazo de validade da nossa proposta é de **60 (sessenta) dias** corridos, a contar da data da abertura da licitação.

Finalizando, declaramos que assumimos inteira responsabilidade pela execução dos serviços objeto deste Edital e que serão executados conforme exigência editalícia e contratual, e que serão iniciados dentro do prazo de até 10 (dez) dias consecutivos, contados a partir da data de recebimento da Ordem de Serviço.

Atenciosamente,

Carimbo da Empresa e assinatura do(a) representante.



ANEXO III (pág. 01)

MODELO DE PLANILHA ORÇAMENTÁRIA

TOMADA DE PREÇOS Nº SE-TP003/2023

OBJETO: CONTRATAÇÃO DE EMPRESA ESPECIALIZADA PARA SERVIÇOS DE AMPLIAÇÃO E REFORMA DA EEIEF PEDRO HOLANDA, LOCALIZADA NO SÍTIO JENIPAPEIRO, PARA ATENDER AS NECESSIDADES DA SECRETARIA DE EDUCAÇÃO, CULTURA E DESPORTO, DO MUNICÍPIO DE SENADOR POMPEU-CE, conforme projeto anexo, parte integrante deste processo.

01. PLANILHA ORÇAMENTÁRIA:

ITEM	ESPECIFICAÇÃO	QTDE	UNID	VALOR	
				UNITÁRIO	TOTAL
VALOR GLOBAL					

02. FONTE UTILIZADA PARA COMPOSIÇÃO DOS PREÇOS: _____

03. PECENTUAL DE BDI: _____ % (_____).

_____ de _____ de 2023.

Carimbo da Empresa e assinatura do(a) representante.



ANEXO III (pág. 02)

MODELO CRONOGRAMA FÍSICO-FINANCEIRO
LOTE _____

ITEM	DISCRIMINAÇÃO	VALOR	MÊS 1		MÊS N	
			%	VALOR	%	VALOR
	TOTAL GERAL					
	ACUMULADOS					



ANEXO IV - MINUTA DO CONTRATO

CONTRATO Nº _____

TERMO DE CONTRATO QUE ENTRE SI FAZEM A PREFEITURA MUNICIPAL DE SENADOR POMPEU, ATRAVÉS DA SECRETARIA DE EDUCAÇÃO, CULTURA E DESPORTO, COM A EMPRESA _____, PARA O FIM QUE A SEGUIR SE DECLARA:

O MUNICÍPIO DE SENADOR POMPEU, pessoa jurídica de direito público interno, com sede na Avenida Francisco França Cambráia, s/n, Centro, Senador Pompeu/CE, inscrito no CNPJ/MF sob o nº 07.728.421/0001-82, através da Secretaria de EDUCAÇÃO, CULTURA E DESPORTO, representada por seu Ordenador de Despesas, Sra. _____, firmado, doravante denominado de CONTRATANTE e, do outro lado, a empresa, _____ com endereço à _____ em _____, Estado do _____, inscrito no CNPJ sob o nº _____, representada por _____, portador(a) do CPF nº _____, ao fim assinado(a), doravante denominada de CONTRATADA, de acordo com o Edital de TOMADA DE PREÇOS nº SE-TP003/2023, Processo nº SE-TP003/2023, em conformidade com o que preceitua a Lei Federal nº 8.666/93 e suas alterações posteriores, sujeitando-se os contratantes às suas normas e às cláusulas e condições a seguir ajustadas:

CLAUSULA PRIMEIRA - DA FUNDAMENTAÇÃO LEGAL

1.1-Fundamenta-se este contrato na TOMADA DE PREÇOS nº SE-TP003/2023, na Lei nº 8.666/93 e suas alterações posteriores e na proposta de preços da CONTRATADA.

CLAUSULA SEGUNDA - DO OBJETO

2.1-O presente contrato tem por objeto a CONTRATAÇÃO DE EMPRESA ESPECIALIZADA PARA SERVIÇOS DE AMPLIAÇÃO E REFORMA DA EEIEF PEDRO HOLANDA, LOCALIZADA NO SÍTIO JENIPAPEIRO, PARA ATENDER AS NECESSIDADES DA SECRETARIA DE EDUCAÇÃO, CULTURA E DESPORTO, DO MUNICÍPIO DE SENADOR POMPEU-CE, conforme projeto anexo, parte integrante deste processo, conforme projetos em anexo e especificações constantes da proposta de preços da CONTRATADA, parte integrante deste processo.

CLAUSULA TERCEIRA - DO VALOR E DA DURAÇÃO DO CONTRATO

3.1-A CONTRATANTE pagará à CONTRATADA, pela execução do objeto deste contrato o valor global de R\$ _____ (_____).

3.2-O contrato terá um prazo de vigência de _____ a partir da data da assinatura, podendo ser prorrogado nos casos e formas previstos na Lei nº 8.666, de 21 de junho de 1993 e alterações posteriores.

CLAUSULA QUARTA - DAS CONDIÇÕES DE PAGAMENTO

4.1-A fatura relativa aos serviços efetivamente prestados deverá ser apresentada à Secretaria de EDUCAÇÃO, CULTURA E DESPORTO, até o 10º (décimo) dia útil do mês subsequente à realização dos serviços, para fins de conferência e atestação da execução dos serviços.

4.2-A fatura constará dos serviços efetivamente prestados no período de cada mês civil, de acordo com o quantitativo efetivamente realizado no mês, cujo valor será apurado através de medição;

4.3-Caso a medição seja aprovada pela Secretaria de EDUCAÇÃO, CULTURA E DESPORTO, o pagamento será efetuado até o 30º (trigésimo) dia após o protocolo da fatura pelo(a) CONTRATADO(A), junto ao setor competente da Prefeitura Municipal de Senador Pompeu.

CLAUSULA QUINTA - DO REAJUSTAMENTO DE PREÇO

5.1-Os preços são firmes e irrevogáveis pelo período de 12 (doze) dias, a contar da data da apresentação da proposta. Caso o prazo exceda a 12 (doze) meses, os preços contratuais poderão ser reajustados, tomando-se por base a data da apresentação da proposta, com base no INCC - Índice Nacional da Construção Civil ou outro equivalente que venha a substituí-lo, caso este seja extinto.

CLAUSULA SEXTA - DA FONTE DE RECURSOS



6.1-As despesas decorrentes da contratação correrão por conta da dotação orçamentária nº 0803.12.361.0013.1.032, elemento de despesa nº 4.4.90.51.00. SUBELEMENTO: 4.4.90.51.99 – FONTE DE RECURSOS 1540000000 (Transferências do FUNDEB-imposto 30%).

CLÁUSULA SÉTIMA - DAS ALTERAÇÕES CONTRATUAIS

7.1-A CONTRATADA fica obrigada a aceitar, nas mesmas condições contratuais, acréscimos ou supressões no quantitativo do objeto contratado, até o limite de 25% (vinte e cinco por cento) do valor inicial atualizado do Contrato, conforme o disposto no § 1º, art. 65, da Lei nº 8.666/93 e suas alterações posteriores.

CLÁUSULA OITAVA - DOS PRAZOS

- 8.1-Os serviços objeto desta licitação deverão ser executados e concluídos no prazo de 120 (cento e vinte) dias, contados a partir do recebimento da ordem de serviço, podendo ser prorrogado nos termos da Lei 8.666/93 e suas alterações.
- 8.2-Os pedidos de prorrogação deverão se fazer acompanhar de um relatório circunstanciado e do novo cronograma físico-financeiro adaptado às novas condições propostas. Esses pedidos serão analisados e julgados pela fiscalização da Secretaria de EDUCAÇÃO, CULTURA E DESPORTO da Prefeitura Municipal de Senador Pompeu.
- 8.3-Os pedidos de prorrogação de prazos serão dirigidos a Secretaria de EDUCAÇÃO, CULTURA E DESPORTO, até 10 (dez) dias antes da data do término do prazo contratual.
- 8.4-Os atrasos ocasionados por motivo de força maior ou caso fortuito, desde que notificados no prazo de 48 (quarenta e oito) horas e aceitos Secretaria de EDUCAÇÃO, CULTURA E DESPORTO da Prefeitura Municipal de Senador Pompeu, não serão considerados como inadimplemento contratual.

CLÁUSULA NONA - DAS OBRIGAÇÕES DA CONTRATANTE

- 9.1-A Contratante se obriga a proporcionar à Contratada todas as condições necessárias ao pleno cumprimento das obrigações decorrentes do Termo Contratual, consoante estabelece a Lei nº 8.666/93 e suas alterações posteriores;
- 9.2-Fiscalizar e acompanhar a execução do objeto contratual;
- 9.3-Comunicar à Contratada toda e qualquer ocorrência relacionada com a execução do objeto contratual, diligenciando nos casos que exigem providências corretivas;
- 9.4-Providenciar os pagamentos à Contratada à vista das Notas Fiscais /Faturas devidamente atestadas pelo Setor Competente.

CLÁUSULA DÉCIMA - DAS OBRIGAÇÕES DA CONTRATADA

- 10.1-Executar o objeto do Contrato de conformidade com as condições e prazos estabelecidos nesta TOMADA DE PREÇOS, no Termo Contratual e na proposta vencedora do certame;
- 10.2-Manter durante toda a execução do objeto contratual, em compatibilidade com as obrigações assumidas, todas as condições de habilitação e qualificação exigidas na Lei de Licitações;
- 10.3-Utilizar profissionais devidamente habilitados;
- 10.4-Substituir os profissionais nos casos de impedimentos fortuitos, de maneira que não se prejudiquem o bom andamento e a boa prestação dos serviços;
- 10.5-Facilitar a ação da fiscalização na inspeção dos serviços, prestando, prontamente, os esclarecimentos que forem solicitados pela CONTRATANTE;
- 10.6-Responder perante a Prefeitura Municipal de Senador Pompeu, mesmo no caso de ausência ou omissão da fiscalização, indenizando-a devidamente por quaisquer atos ou fatos lesivos aos seus interesses, que possam interferir na execução do contrato, quer sejam eles praticados por empregados, prepostos ou mandatários seus. A responsabilidade se estenderá a danos causados a terceiros, devendo a CONTRATADA adotar medidas preventivas contra esses danos, com fiel observância das normas emanadas das autoridades competentes e das disposições legais vigentes;
- 10.7-Responder, perante as leis vigentes, pelo sigilo dos documentos manuseados, sendo que a CONTRATADA não deverá, mesmo após o término do contrato, sem consentimento prévio, por escrito, da CONTRATANTE, fazer uso de quaisquer documentos ou informações especificadas no parágrafo anterior, a não ser para fins de execução do contrato;
- 10.8-Providenciar a imediata correção das deficiências e/ou irregularidades apontadas pela CONTRATANTE;
- 10.9-Pagar seus empregados no prazo previsto em lei, sendo, também, de sua responsabilidade o pagamento de todos os tributos que, direta ou indiretamente, incidam sobre a prestação dos serviços contratados inclusive as contribuições previdenciárias fiscais e parafiscais, FGTS, PIS, emolumentos, seguros de acidentes de trabalho, etc, ficando excluída qualquer solidariedade da Prefeitura Municipal de Senador Pompeu por eventuais autuações administrativas e/ou judiciais



uma vez que a inadimplência da CONTRATADA, com referência às suas obrigações, não se transfere a Prefeitura Municipal de Senador Pompeu;

10.10-Disponibilizar, a qualquer tempo, toda documentação referente ao pagamento dos tributos, seguros, encargos sociais, trabalhistas e previdenciários relacionados com o objeto do CONTRATO;

10.11-Responder, pecuniariamente, por todos os danos e/ou prejuízos que forem causados à União, Estado, Município ou terceiros, decorrentes da prestação dos serviços;

10.12-Respeitar as normas de segurança e medicina do trabalho, previstas na Consolidação das Leis do Trabalho e legislação pertinente;

10.13-Responsabilizar-se pela adoção das medidas necessárias à proteção ambiental e às precauções para evitar a ocorrência de danos ao meio ambiente e a terceiros, observando o disposto na legislação federal, estadual e municipal em vigor, inclusive a Lei nº 9.605, publicada no D.O.U. de 13/02/98;

10.14-Responsabilizar-se perante os órgãos e representantes do Poder Público e terceiros por eventuais danos ao meio ambiente causados por ação ou omissão sua, de seus empregados, prepostos ou contratados;

10.15-A CONTRATADA estará obrigada ainda a satisfazer aos requisitos e atender a todas as exigências e condições a seguir estabelecidas:

- a) Prestar os serviços de acordo com o edital e seus anexos, projetos e as Normas da ABNT.
- b) Atender às normas da Associação Brasileira de Normas Técnicas (ABNT) e demais normas internacionais pertinentes ao objeto contratado;
- c) Responsabilizar-se pela conformidade, adequação, desempenho e qualidade dos serviços e bens, bem como de cada material, matéria-prima ou componente individualmente considerado, mesmo que não sejam de sua fabricação, garantindo seu perfeito desempenho;
- d) Registrar o Contrato decorrente desta licitação no CREA, na forma da Lei, e apresentar o comprovante de "Anotação de Responsabilidade Técnica - ART" correspondente, antes da apresentação da primeira fatura, perante a Prefeitura Municipal de Senador Pompeu, sob pena de retardar o processo de pagamento;

CLÁUSULA DÉCIMA-PRIMEIRA - DAS SANÇÕES ADMINISTRATIVAS

11.1-Pela inexecução total ou parcial das obrigações assumidas, garantidas a prévia defesa, a Administração poderá aplicar à CONTRATADA, as seguintes sanções:

- a) Advertência.
- b) Multas de:
 - b.1) 10,0% (dez por cento) sobre o valor contratado, em caso de recusa da licitante VENCEDORA em assinar o contrato dentro do prazo de 05 (cinco) dias úteis, contados da data da notificação feita pela CONTRATANTE
 - b.2) 0,3% (três décimos por cento) sobre o valor da parcela não cumprida do Contrato, por dia de atraso na execução do objeto contratual, até o limite de 30 (trinta) dias;
 - b.3) 2,0% (dois por cento) cumulativos sobre o valor da parcela não cumprida do Contrato e rescisão do pacto, a critério da Secretaria de EDUCAÇÃO, CULTURA E DESPORTO de Senador Pompeu/CE, em caso de atraso superior a 30 (trinta) dias na execução dos serviços.
 - b.4) O valor da multa referida nesta cláusulas será descontado "ex-officio" da CONTRATADA, mediante subtração a ser efetuada em qualquer fatura de crédito em seu favor que mantenha junto à Secretaria de EDUCAÇÃO, CULTURA E DESPORTO de Senador Pompeu/CE, independente de notificação ou interpelação judicial ou extrajudicial;
- c) Suspensão temporária do direito de participar de licitação e impedimento de contratar com a Administração, pelo prazo de até 02 (dois) anos;
- d) Declaração de inidoneidade para licitar ou contratar com a Administração Pública, enquanto pendurarem os motivos determinantes da punição ou até que a CONTRATANTE promova sua reabilitação.

CLÁUSULA DÉCIMA-SEGUNDA - DAS RESCISÕES CONTRATUAIS

- 12.1-A rescisão contratual poderá ser:
- 12.2-Determinada por ato unilateral e escrito da CONTRATANTE, nos casos enumerados nos incisos I a XII do art. 78 da Lei Federal nº 8.666/93;
- 12.3-Amigável, por acordo entre as partes, mediante autorização escrita e fundamentada da autoridade competente, reduzida a termo no processo licitatório, desde que haja conveniência da Administração;
- 12.4-Em caso de rescisão prevista nos incisos XII e XVII do art. 78 da Lei nº 8.666/93, sem que haja culpa do CONTRATADO, será esta ressarcida dos prejuízos regulamentares comprovados, quando os houver sofrido;



Estado do Ceará
Prefeitura Municipal de Senador Pompeu



12.5-A rescisão contratual de que trata o inciso I do art. 78 acarreta as conseqüências previstas no art. 80, incisos I a IV, ambos da Lei nº 8.666/93.

CLÁUSULA DÉCIMA-TERCEIRA - DOS RECURSOS ADMINISTRATIVOS

13.1-Os recursos cabíveis serão processados de acordo com o que estabelece o art. 109 da Lei nº 8666/93 e suas alterações.

13.2-Os recursos deverão ser interpostos mediante petição devidamente arrazoada e subscrita pelo representante legal da recorrente, dirigida à Comissão de Licitação da Prefeitura Municipal de Senador Pompeu.

13.3-Os recursos serão protocolados na Secretaria de EDUCAÇÃO, CULTURA E DESPORTO de Senador Pompeu/CE, e encaminhados à Comissão de Licitação.

CLÁUSULA DÉCIMA-QUARTA - DO FORO

14.1- Fica eleito o foro da Comarca de Senador Pompeu, Estado do Ceará, para dirimir toda e qualquer controvérsia oriunda do presente, que não possa ser resolvida pela via administrativa, renunciando-se, desde já, a qualquer outro, por mais privilegiado que seja.

E, por estarem acertados as partes, firmam o presente instrumento contratual em 03 (três) vias para que possa produzir os efeitos legais.

Senador Pompeu/CE, ___ de _____ de 2023.

SECRETARIA DE EDUCAÇÃO, CULTURA E
DESPORTO
CONTRATANTE

Representante
Empresa
CONTRATADA

TESTEMUNHAS:

01. _____

Nome:

CPF/MF:

02. _____

Nome:

CPF/MF



ANEXO V

DECLARAÇÃO

DECLARAMOS, para todos os fins e sob as penas da lei, que não executamos trabalho noturno, perigoso ou insalubre com menores de dezoito anos e de qualquer trabalho com menores de dezesseis anos, salvo na condição de aprendiz, a partir de quatorze anos, em cumprimento ao disposto no inciso XXXIII do art. 7º da Constituição Federal e de conformidade com a exigência prevista no inciso V, do art. 27 da Lei Federal nº 8.666/93 e suas alterações posteriores.

_____ de _____ de 2023.

Carimbo e assinatura do representante legal da empresa.