

no mínimo, profundidade de 90 cm a partir de sua borda frontal e largura de 100 cm que proporcionem zonas de alcance manual de, no máximo, 75 cm de raio em cada lado, medidas centradas nos ombros do operador em posição de trabalho, para livre utilização e acesso de documentos; e) o plano de trabalho deve ter bordas arredondadas; h) o espaço sob a superfície de trabalho deve ter profundidade livre, mínima, de 45 cm ao nível dos joelhos e de 70 cm ao nível dos pés, medidos de sua borda frontal; i) nos casos em que os pés do operador não alcancem o piso, mesmo após a regulagem do assento, deve ser fornecido apoio para os pés que se adapte ao comprimento das pernas do trabalhador, permitindo o apoio das plantas dos pés, com inclinação ajustável e superfície revestida de material antiderrapante; e j) **os assentos devem ser dotados de:** I - apoio em cinco pés, com rodízios cuja resistência evite deslocamentos involuntários e que não comprometam a estabilidade do assento; II - superfícies onde ocorre contato corporal estofadas e revestidas de material que permita a perspiração; III - base estofada com material de densidade entre 40 e 50 Kg/m³; IV - altura da superfície superior ajustável, em relação ao piso, entre 37 cm e 50 cm, podendo ser adotados até três tipos de cadeiras com alturas diferentes, de forma a atender as necessidades de todos os operadores; V - profundidade útil de 38 cm a 46 cm; VI - borda frontal arredondada; VII - características de pouca ou nenhuma conformação na base; VIII - encosto ajustável em altura e em sentido anteroposterior, com forma levemente adaptada ao corpo, para proteção da região lombar; IX - largura de, no mínimo, 40 cm e, com relação aos encostos de, no mínimo, 30,5 cm; e X - apoio de braços regulável em altura de 20 a 25 cm a partir do assento, sendo que seu comprimento não deve interferir no movimento de aproximação da cadeira em relação à mesa, nem nos movimentos inerentes à execução da tarefa.

NOTA TÉCNICA 060 / 2001 (MTE) - ERGONOMIA – INDICAÇÃO DE POSTURA A SER ADOTADA NA CONCEPÇÃO DE POSTOS DE TRABALHO.

Objetivo: orientar empregados, empregadores, Auditores Fiscais do Trabalho, profissionais ligados à área e outros interessados na indicação da melhor postura a ser adotada na concepção dos postos de trabalho. POSTURA DE TRABALHO: A postura mais adequada ao trabalhador é aquela que ele escolhe livremente e que pode ser variada ao longo do tempo. A concepção dos postos de trabalho ou da tarefa deve favorecer a variação de postura, principalmente a alternância entre a postura sentada e em pé.

ABNT NBR 9050-ACESSIBILIDADE A EDIFICAÇÕES, MOBILIÁRIO, ESPAÇOS E EQUIPAMENTOS URBANOS

Esta Norma estabelece critérios e parâmetros técnicos a serem observados quanto ao projeto, construção, instalação e adaptação do meio urbano e rural, e de edificações às condições de acessibilidade. No estabelecimento desses critérios e parâmetros técnicos foram consideradas diversas condições de mobilidade e de percepção do ambiente, com ou sem a ajuda de aparelhos específicos, como próteses, aparelhos de apoio, cadeiras de rodas, bengalas de rastreamento, sistemas assistivos de audição ou qualquer outro que venha a complementar necessidades individuais.

Esta Norma visa proporcionar a utilização de maneira autônoma, independente e segura do ambiente, edificações, mobiliário, equipamentos urbanos e elementos à maior quantidade possível de pessoas, independentemente de idade, estatura ou limitação de mobilidade ou percepção.

9. Mobiliários 9.3 Mesas ou superfícies 9.3.1 Mesas ou superfícies de trabalho: 9.3.1.1 As mesas ou superfícies de trabalho acessíveis devem ser facilmente identificadas e localizadas dentro de uma rota acessível. **9.3.1.2.** As mesas ou superfícies de trabalho acessíveis devem garantir um M.R. posicionado para a aproximação frontal. Deve ser garantida ainda circulação adjacente que permita giro de 180° à P.C.R. **9.3.1.3** As mesas ou superfícies de trabalho acessíveis devem possuir tampo com largura mínima de 0,90 m e altura entre 0,75 m e 0,85 m do piso acabado, assegurando-se largura livre mínima sob a superfície de 0,80 m. **9.3.1.4** Deve ser assegurada altura livre sob o tampo de no mínimo 0,73 m, com profundidade livre mínima de 0,50 m, de modo que a P.C.R. tenha a possibilidade de avançar sob a mesa ou superfície. **9.3.1.5** Sempre que a mesa ou superfície de trabalho acessível for utilizada por uma única pessoa, esta pode ser adequada conforme necessidades específicas do usuário, objetivando a melhoria das condições de conforto e autonomia.

OBSERVAÇÕES:

O presente parecer técnico refere-se às especificações ergonômicas, bem com dimensionais de distância, durabilidade e terminologia referentes as linhas e modelos acima especificados.

Modelos que não possuem mecanismos de regulagem de altura, seguem os padrões estabelecidos nas normas da ABNT NBR 13962, não se classificando no item 17.6.3 alínea “b”, sendo recomendados para usos em pequenos períodos de trabalho.

Modelos que não possuem ajuste de altura do encosto seguem os padrões estabelecidos nas normas da ABNT NBR 13962, porém não atendem ao item 17.6 alínea “j – VIII” do Anexo II da NR 17 (Tele atendimento).

As cadeiras tipo Caixa das linhas Apollo, Shape e Corporative atendem também ao Anexo I da NR 17 (Checkout)

Todos os modelos de assento apresentados neste laudo atendem ao item 17.6.7 e podem ser utilizadas pelos trabalhadores durante as pausas.

As mesas com regulagem de altura (linha Pratica) além de atenderem a NR 17 e seu anexos, atendem a nota técnica 060/2001 proporcionando aos usuários a alternância postural durante as atividades laborais (escolha em trabalhar sentado ou em pé).

As mesas 900 - PRATICA OPERATIVE: Mesas de Reunião, Mesas de Trabalho Plataforma Principal Dupla; Mesas de Trabalho Plataforma Lado Direito e Lado Esquerdo; Mesa Plataforma Gerente e Reunião atendem a NBR ABNT 9050, possuindo dimensões adequadas podendo ser utilizada como postos de trabalho de cadeirantes.



RESULTADOS OBTIDOS: De acordo com a análise ergonômica do mobiliário das linhas e modelos acima especificados, constatamos que estão de acordo com a NR-17.

CONCLUSÃO: Os mobiliários das linhas e modelos acima especificados, fabricados pela CADERODE MÓVEIS PARA ESCRITORIO LTDA e marca "CADERODE", atendem de forma total as normas acima mencionadas.

ENCERRAMENTO: Os resultados desta análise técnica ergonômica se aplicam somente aos modelos citados e fornecidos pela fabricante, em vistoria realizada nas dependências da empresa nesta data.

PERIODO DE VALIDADE: O parecer técnico tem validade de 6 meses a partir da data de emissão.

Flores da Cunha, Agosto de 2023.

Assinado de forma digital por GIOVANI AGOSTINI:97947474087
DN: c=BR, o=ICP-Brasil, ou=Certificado Digital, ou=15339399000107, ou=Secretaria da Receita Federal do Brasil - RFB, ou=RFB e-CPF A3, ou=(em branco), cn=GIOVANI AGOSTINI:97947474087
Dados: 2023.08.02 06:26:57 -03'00'

Giovani Agostini
Engenheiro Mecânico
Engenheiro de Segurança do Trabalho
CREA RS 161.266

**MONICA ANGELA
LORANDI DOS
REIS:99987481000**

Assinado de forma digital por MONICA ANGELA LORANDI DOS REIS:99987481000
Dados: 2023.08.01 20:48:42 -03'00'

Mônica Ângela Lorandi dos Reis
Diretora Vértice Ergonomia
Fisioterapia/Ergonomia
CREFITO 79.383F
Membro da ABERGO



Laudo Técnico Ergonômico NR 17

INTERESSADO:

CADERODE MÓVEIS PARA ESCRITÓRIO LTDA.

Rodovia VRS, 814, Estrada das Indústrias, 381, Flores da Cunha - RS, 95270-000
CNPJ: 00.366.257/0001-61

PARECER TÉCNICO DE AVALIAÇÃO ERGONÔMICA

O Parecer Técnico de Avaliação Ergonômica é elaborado de acordo com os critérios técnicos estabelecidos na **Norma Regulamentadora NR-17**, dada pela Portaria/MTP Nº 423, de 7 de outubro de 2021 e ao seu anexo II (referente a trabalho em Teletendimento/Telemarketing).

Objetivo

Avaliação dos produtos descritos abaixo, segundo a Norma Regulamentadora NR17- Ergonomia

➤ DIVISÓRIAS:

- DIVISÓRIA DE VIDRO DUPLO COM PORTA DE VIDRO DUPLO
- DIVISÓRIA DE VIDRO DUPLO
- DIVISÓRIA CEGA COM PORTA CEGA

Normas Utilizadas

NR17 - 17.1.1 Esta Norma Regulamentadora - NR visa estabelecer as diretrizes e os requisitos que permitam a adaptação das condições de trabalho às características psicofisiológicas dos trabalhadores, de modo a proporcionar conforto, segurança, saúde e desempenho eficiente no trabalho. 17.1.1.1 As condições de trabalho incluem aspectos relacionados ao levantamento, transporte e descarga de materiais, ao mobiliário dos postos de trabalho, ao trabalho com máquinas, equipamentos e ferramentas manuais, às condições de conforto no ambiente de trabalho e à própria organização do trabalho. **17.8 Condições de conforto no ambiente de trabalho** 17.8.4. Nos locais de trabalho em ambientes internos onde são executadas atividades que exijam manutenção da solicitação intelectual e atenção constantes, devem ser adotadas medidas de conforto acústico e de conforto térmico, conforme disposto nos subitens seguintes. 17.8.4.1 A organização deve adotar medidas de controle do ruído nos ambientes internos, com a finalidade de proporcionar conforto acústico nas situações de trabalho. 17.8.4.1.1 O nível de ruído de fundo para o conforto deve respeitar os valores de referência para ambientes internos, de acordo com sua finalidade de uso estabelecidos em normas técnicas oficiais. 17.8.4.1.2 Para os demais casos, o nível de ruído de fundo aceitável para efeito de conforto acústico será de até sessenta e cinco decibéis dB(A), nível de pressão sonora contínuo equivalente ponderado em A e no circuito de resposta Slow (S). 17.8.4.2 A organização deve adotar medidas de controle da temperatura, da velocidade do ar e da umidade, com a finalidade de proporcionar conforto térmico nas situações de trabalho, observando-se o parâmetro de faixa de temperatura do ar entre dezoito e vinte e cinco graus Celsius para ambientes climatizados. 17.8.4.2.1 Devem ser adotadas medidas de controle da ventilação ambiental para minimizar a ocorrência de correntes de ar aplicadas diretamente sobre os trabalhadores. 17.8.5. Fica ressalvado o atendimento dos itens 17.8.3 e 17.8.4.2 nas situações em que haja normativa específica, com a devida justificativa técnica de que não haverá prejuízo à segurança ou à saúde dos trabalhadores.

ANEXO II DA NR 17 - TRABALHO EM TELEATENDIMENTO/TELEMARKETING 1.1 Estabelecer os requisitos para o trabalho em atividades de teletendimento/telemarketing, nas diversas modalidades desse serviço, de modo a proporcionar o máximo de conforto, segurança, saúde e desempenho eficiente. 2.1.1. Entende-se como call center o ambiente de trabalho no qual a principal atividade é conduzida via telefone/rádio, com utilização simultânea de terminais de computador. **5. Condições ambientais de trabalho** 5.1 Os locais de trabalho devem ser dotados de condições acústicas adequadas à comunicação telefônica, adotando-se

medidas de prevenção com o fim de atender ao nível de ruído previsto no item 17.8.4.1 e subitens da NR 17. 5.2. Os ambientes de trabalho devem atender ao disposto no item 17.8.4.2 da NR 17 em relação à temperatura, velocidade do ar e umidade, com a finalidade de proporcionar conforto térmico nas situações de trabalho. 5.2.1. Devem ser implementados projetos adequados de climatização dos ambientes de trabalho que permitam distribuição homogênea das temperaturas e fluxos de ar, utilizando, se necessário, controles locais e/ou setorizados da temperatura, velocidade e direção dos fluxos.

OBSERVAÇÕES:

O presente parecer técnico refere-se às especificações ergonômicas, bem com dimensionais, durabilidade e terminologia referentes as linhas e modelos acima especificados.

Este parecer visa complementar os **Relatórios de Ensaio nº 1113692-203: DIVISÓRIA CEGA COM PORTA CEGA, nº 1113693-203: DIVISÓRIA DE VIDRO DUPLO COM PORTA DE VIDRO DUPLO e nº 1113694-203: DIVISÓRIA DE VIDRO DUPLO**. Nestes relatórios são apresentados os Índices de redução sonora (dB) atingidos através da utilização das divisórias aqui descritas.

RESULTADOS OBTIDOS: De acordo com os relatórios de ensaio mencionados e conforme a legislação vigente (NR 17) as linhas e modelos acima especificados, podem ser utilizados como medidas de conforto acústico nas situações de trabalho.

CONCLUSÃO: As divisórias acima especificadas, fabricadas pela CADERODE MÓVEIS PARA ESCRITORIO LTDA e marca "CADERODE", atendem de forma total as normas acima mencionadas.

ENCERRAMENTO: Os resultados desta análise técnica ergonômica se aplicam somente aos modelos citados e fornecidos pela fabricante, em vistoria realizada nas dependências da empresa nesta data e conforme os relatórios de ensaio descritos acima.

PERIODO DE VALIDADE: O parecer técnico tem validade de 6 meses a partir da data de emissão.

Flores da Cunha, Agosto de 2023.



Assinado de forma digital por GIOVANI AGOSTINI:97947474087
DN: c=BR, o=ICP-Brasil, ou=Certificado Digital, ou=15339399000107, ou=Secretaria da Receita Federal do Brasil - RFB, ou=RFB e-CPF A3, ou=(em branco), cn=GIOVANI AGOSTINI:97947474087
Dados: 2023.08.02 06:28:17 -03'00'

Giovani Agostini
Engenheiro Mecânico
Engenheiro de Segurança do Trabalho
CREA RS 161.266

MONICA ANGELA
LORANDI DOS
REIS:99987481000

Assinado de forma digital por MONICA ANGELA LORANDI DOS REIS:99987481000
Dados: 2023.08.01 20:42:41 -03'00'

Mônica Ângela Lorandi dos Reis
Diretora Vértice Ergonomia
Fisioterapia/Ergonomia
CREFITO 79.383F
Membro da ABERGO

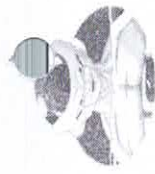

FSARC
FREEZA SERVIÇOS DE AR-CONDICIONADOS

CONSOLIDADA

AO (A) PREGOEIRO (A) DA PREFEITURA MUNICIPAL SENADOR POMPEU/CE.
PREGÃO ELETRÔNICO Nº GM-PE006/2023-DRP

EMPRESA: RAIMUNDO SOUZA COSTA 49638769300
CNPJ: 40.258.479/0001-85 CND ESTADUAL: 06.781073-0
ENDEREÇO: RUA ANTONIO FELINTO GRANJEIRO, Nº48, MOMBACAÇE
EMAIL: FSARC@OUTLOOK.COM
DADOS BANCARIOS: BANCO DO BRASIL AGENCIA 758-7 CONTA CORRENTE: 32273-3

OBJETO: REGISTRO DE PREÇOS PARA FUTURAS E EVENTUAIS AQUISIÇÕES DE MATERIAL PERMANENTE PARA ATENDER AS NECESSIDADES DAS DIVERSAS UNIDADES GESTORAS DO MUNICÍPIO DE SENADOR POMPEU/CE.

VALOR TOTAL DA PROPOSTA: R\$ 229.609,90 (DUZENTOS E VINTE E NOVE MIL SEISCENTOS E NOVE REAIS E NOVENTA CENTAVOS)
LOTE 10

ITEM	ESPECIFICAÇÕES	UNID.	QTDE.	MARCA	PREÇO UNIT.	PREÇO TOTAL
01	LIQUIDIFICADOR DOMÉSTICO ESPECIFICAÇÕES MÍNIMAS: CONFECIONADO TOTALMENTE EM PLÁSTICO Nº DE VELOCIDADES: 4 FUNÇÃO AUTOLIMPEZA LAMINAS EM AÇO INOX GUARDA-FIO COM ENCAIXE PARA FLUGUE COPO EM SAN CRISTAL COM CAPACIDADE TOTAL DO COPO (LITROS): 1,5 POTÊNCIA (W): 500 POSSUIR FILTRO FACILMENTE LIMPÁVEL E RESISTENTE. NÃO DEVE -EMPRESTARODOR, COR OU GOSTO AOS ALIMENTOS E NEM CONTRIBUIR PARA A ADULTERAÇÃO DOS MESMOS, COM ACABAMENTO PERFEITO, ISENTO DE CANTOS VIVOS OU REBARBAS EM SUAS ARESTAS, OU QUAISQUER OUTROS DEFEITOS PREJUDICIAIS À SUA UTILIZAÇÃO. GARANTIA DO FABRICANTE: 12 (DOZE) MESES	UND	15	BRITANIA	R\$ 152,00	R\$ 2.280,00
02	FOGÃO INDUSTRIAL 4 BOCAS COM FORNO ESPECIFICAÇÕES MÍNIMAS: BAIXA PRESSÃO COM ESTRUTURA REFORÇADA EM AÇO CARBONO ESPECIAL PINTURA ELETROSTÁTICA QUATRO GRELHAS EM AÇO CARBONO REFORÇADO MEDINDO NO MÍNIMO 300 X 300 MM POSSUIR GRELHAS 30X30 CM EM FERRO FUNDIDO E QUEIMADORES DUPLOS COM DIÂMETRO DE NO MÍNIMO 150MM A GÁS EM FERRO FUNDIDO EXTRA REFORÇADO, DESMONTÁVEIS PARA LIMPEZA REGISTROS CROMADOS EM AÇO COM VÁLVULAS DE GÁS PARA AJUSTE DA CHAMA, ALTO OU BAIXO, COM DUPLO COMANDO E CONTROLE INDIVIDUAL DE CHAMAS ATRAVÉS DE ACENDIMENTO MANUAL BANDEJAS COLETORAS DE RESÍDUOS, PAINEL DE COMANDO EM AÇO INOXIDÁVEL MANIPULOS EM BAQUELITE INDIVIDUAIS PARA COROA E CÁCHIMBO COM AJUSTE GRADUAL DE CHAMA ESTRUTURA SUPERIOR E INFERIOR EM PERFIL DE 70MM COM PRATELEIRA GRADEADA E MONTANTES ESTRUTURAS EM AÇO PÉS COM SAPATAS EM POLIAMIDA 6.0 (NYLON) ALIMENTAÇÃO DE GÁS NATURAL OU GLP (COM FORME REQUERIDO) ATRAVÉS DE TUBULAÇÃO EM AÇO INTERLIGADO AOS	UND	24	GASTROMIX	R\$ 1.750,00	R\$ 42.000,00

COMISSÃO DE LICITAÇÃO
Fls. 3086
4
Rubrica

Assinado de forma digital por
RAIMUNDO SOUZA
COSTA:49638769300
Dados: 2023.10.05 14:02:56 -03'00"

RAIMUNDO SOUZA
COSTA:49638769300

FSARC CNPJ: 40.258.479/0001-85
Freeza Serviços De Ar-condicionados
Página 1 de 5

(Handwritten signatures and marks)

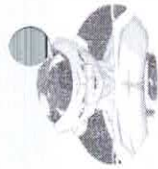

FSARC

FREEZA SERVIÇOS DE AR-CONDICIONADOS

03	QUEIMADORES E REGISTROS DE COMANDO PRESSÃO DO GÁS: GLP: 285MMCA/ GN: 200MMCA COR: PRETO. GARANTIA DO FABRICANTE: 12 (DOZE) MESES LIQUIDIFICADOR INDUSTRIAL 06 LITROS ESPECIFICAÇÕES MÍNIMAS: CAPACIDADE DO COPO: 06 (SEIS) LITROS ESTRUTURA ROBUSTA CONFECCIONADO EM AÇO INOXIDÁVEL, MOTOR COM POTÊNCIA MÍNIMA DE 1000W, ROTAÇÃO 3.500 RPM CLASSE F COPO COM SUPERFÍCIE LISA, LIVRE DE MICROFISSURAS E INCLUSÕES, FABRICADO EM AÇO INOX ESCOVADO, COM ALÇA, COM ACABAMENTO PERFEITO, ISENTO DE CANTOS VIVOS OU REBARBAS EM SUAS ARESTAS, OU QUAISQUER OUTROS DEFEITOS PREJUDICIAIS À SUA UTILIZAÇÃO, FACILMENTE LIMPÁVEL E RESISTENTE À CORROSÃO E ACIDEZ TAMPA DE BORRACHA ATÓXICA COM TRAVA (PARA BOA VEDAÇÃO JUNTO AO COPO) E UMA SOBRE TAMPA REMOVÍVEL PARA ADIÇÃO DE INGREDIENTES POSSUIR CHAVE LIGA E DESLIGA INDIVIDUAL VOLTAGEM: 220 V CERTIFICADO PELO INMETRO E DE ACORDO COM A NR 12. GARANTIA DO FABRICANTE: 12 (DOZE) MESES	UND	11	METAL FERREIRA	R\$ 750,00	R\$ 8.250,00
04	MAQUINA DE LAVAR DOMESTICA - ESPECIFICAÇÕES MÍNIMAS: TIPO:AUTOMÁTICA CAPACIDADE: 9KG OU SUPERIOR COR BRANCA, APLICAÇÃO DOMÉSTICA, VOLTAGEM 220 V, MATERIAL GABINETE METÁLICO, MATERIAL CESTO AÇO INOXIDÁVEL. GARANTIA DO FABRICANTE: 12 (DOZE) MESES	UND	04	CONSUL	R\$ 2.360,00	R\$ 9.440,00
05	SMARTTV 50 POLEGADAS E PROCESSADOR DE CRYSTAL 4K	UND	10	HQ	R\$ 2.430,00	R\$ 24.300,00 R\$ 32.340,00
06	VENTILADOR DE PAREDE TUFÃO 60 CM ESPECIFICAÇÕES MÍNIMAS: DIMENSÃO MÍNIMA DA GRADE: 60 CM, TIPO: TUFÃO, DESIGN MODERNO, 3 VELOCIDADES, MODELO: PAREDE, COR: PRETO, OSCILANTE PARA DIREITA E ESQUERDA, GRANDES EM AÇO TRATADO PINTADAS NA COR PRETA E REMOVÍVEL, COM 3 HÉLICE FINA EM POLIPROPILENO, OSCILANTE E COM REGULAGEM DE INCLINAÇÃO. POSSUIR MOTOR COM ROLAMENTO E POTÊNCIA MÍNIMA DE 220 W SELO PROCEL A NAS TRÊS OPÇÕES DE VELOCIDADES ROTAÇÃO MÍNIMA 1300RPM. GARANTIA DO FABRICANTE: 12 (DOZE) MESES	UND	147	VENTISOL	R\$ 220,00	
07	INFLADOR DE BALÕES 2 BICOS DOMÉSTICO: INFLADOR DE BALÕES 2 BICOS, INFLADOR DE 2 BICOS CONTA COM MOTOR DE 500W COM CABO DE ENERGIA DE 2 METROS E GARANTIA DO MOTOR DE 6 MESES, MODELO: ID-02 DOMÉSTIC 2 BICOS, VOLTAGEM: 110V OU 220V, POTÊNCIA: 500W, CABO DE ENERGIA DE 2M, MEDIDAS: ALTURA: 20CM, DIÂMETRO: 15CM	UND	06	BONUS INFLADORES	R\$ 320,00	R\$ 1.920,00
08	FERRO DE PASSAR ROUPA - ESPECIFICAÇÕES MÍNIMAS:PASSA A SECO SELETOR PARA ESCOLHA DO TIPO DE TECIDO POUPA BOTÕES EM TODA A LATERAL DO FERRO BASE GRANDE EM ALUMÍNIO POLIDO CONTROLE DE TEMPERATURA FRONTAL CABO ANATÔMICO COM GIRO 360° FIO: 1.66 METROS, VOLTAGEM: BIVOLT, POTÊNCIA: 1.000 WATTS, FREQUÊNCIA: 50-60 HZ. GARANTIA DO FABRICANTE: 12 (DOZE) MESES	UND	02	MONDIAL	R\$ 110,00	R\$ 220,00

[Handwritten signatures]

COMISSÃO DE LICITAÇÃO
FIC
M
Rubrica
3087

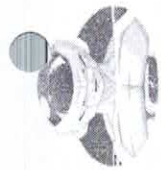

FSARC

FREZA SERVIÇOS DE AR-CONDICIONADOS

09	MICROONDAS - CAPACIDADE 23 LITROS, CONSUMO 1300 W, POTÊNCIA DE SAÍDA 800 W, COR BRANCO, TIMER, DISPLAY DIGITAL, RELÓGIO E LUZ INTERNA, PRATO GIRATORIO, TECLAS PRÉ-PROGRAMADAS, DIMENSÕES APROXIMADAS DO PRODUTO 29,7 X 48,7 X 37,9 CM. GARANTIA MÍNIMA DO FORNECEDOR: 12 MESES.	UND	11	PHILCO	R\$ 750,00	R\$ 8.250,00
10	VENTILADOR DE PÉ: COR PRETO; VOLTAGEM 127/220 V, POTÊNCIA 140W - VENTILADOR DE COLUNA TUFÃO 50 CM ESPECIFICAÇÕES MÍNIMAS: DESIGN MODERNO, COM PÉ BASE REDONDO, 3 VELOCIDADES, MODELO: COLUNA COM ALTURA MÍNIMA DE 115CM E MÁXIMO 135CM COR: PRETO, OSCILANTE PARA DIREITA E ESQUERDA GRADES EM PLÁSTICO NA COR PRETA E REMOVÍVEL, COM PROTETOR TÉRMICO, POSSUIR 6 HÉLICES FINA EM POLIPROPILENO POSSUIR MOTOR COM ROLAMENTO E POTÊNCIA MÍNIMA DE 135 W SELO PROCEL A NAS TRÊS OPÇÕES DE VELOCIDADES GARANTIA DO FABRICANTE: 12 (DOZE) MESES	UND	12	VENTISOL	R\$ 250,00	R\$ 3.000,00
11	BATEDEIRA PLANETÁRIA - 2 VELOCIDADES INOX PRETO 750W, CAPACIDADE 4 LITROS, DOIS BATEDORES EM AÇO INOX, TAMPA ANTI-RESPINGO, MATERIAL INOX E PLÁSTICO, BASE ANTIDERRAPANTE, TRAVA DE SEGURANÇA, BIVOLT, 32,5X39X26CM, 01 ANO DE GARANTIA.	UND	04	ELETROLUX	R\$ 520,00	R\$ 2.080,00
12	FOGÃO DOMESTICO 4 BOCAS ESPECIFICAÇÕES MÍNIMAS: TIPO DE FOGÃO: PISO MATERIAL: CHAPA DE AÇO MESA EM INOX PUXADOR DE AÇO TAMPA DE VIDRO TEMPERADO QUANTIDADE DE BOCAS: NO MÍNIMO 4 (QUATRO) TIPO DE QUEIMADORES: 02 QUEIMADORES PEQUENOS 1,7 KW E 02 QUEIMADORES FAMÍLIA 2 KW TIPO DE CHAMA: SIMPLES TIPO DE ACENDIMENTO MESA E FORNO: AUTOMÁTICO POSSUIR BOTÕES REMOVÍVEIS FORNO AUTO LIMPANTE CAPACIDADE MÍNIMA DE 53 LITROS PRATELEIRAS: 01 AJUSTÁVEL PÉS ALTOS TIPO DE GAS: GLP FICIÊNCIA ENERGÉTICA MESA E FORNO: CLASSE A ALIMENTAÇÃO: BIVOLT GARANTIA DO FABRICANTE: 12 (DOZE) MESES	UND	05	ESMALTEC	R\$ 760,00	R\$ 3.800,00
13	LIQUIDIFICADOR INDUSTRIAL 15L - CONTEÚDO DA EMBALAGEM: 1 LIQUIDIFICADOR BASCULANTE, 1 MANUAL DE INSTRUÇÕES, 1 JOGO DE PÉS DE PVC, COR: PRATA, MATERIAL: INOX E PLÁSTICO, POTÊNCIA NOMINAL: 1100W, POTÊNCIA MÁXIMA: 1500W, FREQUÊNCIA: 60HZ, CAPACIDADE: 15 LITROS, PROFUNDIDADE DO COPO: 51,5MM, ROTAÇÃO MÁXIMA: 3500 RPM, VELOCIDADES: 1, PÉS: ANTIDERRAPANTE, CONSUMO: 1,5 KWH, BIVOLT, GARANTIA MÍNIMA DE 01 ANO DO FORNECEDOR.	UND	04	VITALEX	R\$ 1.980,00	R\$ 7.920,00
14	SMARTV DE 32 POLEGADAS - ESPECIFICAÇÕES MÍNIMAS: TAMANHO DA TELA: 32 POLEGADAS OU SUPERIOR TELA LED, FORMATO TELA: 16:9, ÂNGULO DE VISÃO: 178 X 178 ÁUDIO: POTÊNCIA DE ÁUDIO MÍNIMA: 10W RMS BRILHO: 180 CD/M2 OU SUPERIOR POSSUIR PROCESSADOR QUAD CORE DE NO MÍNIMO 1 GHZ POSSUIR DOLBY ÁUDIO, WIRELESS E MEDIACAST IMAGEM: RESOLUÇÃO MÍNIMA: 1920 X 1080 FULL HD SISTEMA DE CORES: PAL-M, PAL-N, NTSC IDIOMAS: PORTUGUÊS E INGLÊS CONEXÕES: - ENTRADA ÁUDIO E VÍDEO: 1X, ENTRADA USB: 1X OU	UND	09	AIWA	R\$ 1.440,00	R\$ 12.960,00

FSARC CNPJ: 40.258.479/0001-85

Freeza Serviços De Ar-condicionados

Página 3 de 5

RAIMUNDO SOUZA

COSTA:496387693

00

Assinado de forma digital por RAIMUNDO SOUZA

COSTA:49638769300

Dados: 2023.10.05 14:04:08 -03'00'





RESOLUÇÃO DE IMPRESSÃO DE 5760 X 1440 DPI INTERFACE USB 2.0 E WIFI IMPRESSÃO DUPLEX POSSUIR FUNÇÕES DE EMAIL PRINT, GOOGLE CLOUD PRINT E PERMITE IMPRIMIR DE UM IPHONE/IPOD TOUCH/IPAD RESOLUÇÃO DO SCANNER DE 600 X 1200 DPI O EQUIPAMENTO DEVERÁ ACOMPANHAR TANQUE DE TINTA ORIGINAL DO FABRICANTE DA IMPRESSORA COM 04 REFIL (1REFIL PRETO 1 REFIL CIANO 1 REFIL MAGENTA 1 REFIL AMARELO) DE 70 ML CADA COM CAPACIDADE DE IMPRESSÃO DE 6500 PAGINAS COLORIDO E 4000 PAGINAS PRETO E BRANCO. GARANTIA DO FABRICANTE: 12 (DOZE) MESES				
VALOR TOTAL DO LOTE: R\$ 69.749,90 (SESSENTA E NOVE MIL SETECENTOS E QUARENTA E NOVE REAIS E NOVENTA CENTAVOS)				
VALIDADE DA PROPOSTA: 90 (NOVENTA) DIAS.				

PRazo DE ENTREGA: DE ACORDO COM O EDITAL: CLÁUSULA OITAVA - DA ENTREGA DO OBJETO E DO PAGAMENTO 8.1-OS PRODUTOS DEVERÃO SER ENTREGUES DE ACORDO COM AS SOLICITAÇÕES DA SECRETARIA CONTRATANTE, A PARTIR DO RECEBIMENTO DA ORDEM DE COMPRA, NO PRAZO MÁXIMO DE 15 (QUINZE) DIAS, CONTADOS A PARTIR DA SOLICITAÇÃO, NOS QUANTITATIVOS DE ACORDO COM A NECESSIDADE DO ÓRGÃO E RIGOROSAMENTE DE ACORDO COM AS ESPECIFICAÇÕES ESTABELECIDAS NA PROPOSTA VENCEDORA E NESTE EDITAL, SENDO QUE A NÃO OBSERVÂNCIA DESTAS CONDIÇÕES, IMPLICARÁ NA NÃO ACEITAÇÃO DO MESMO, SEM QUE CAIBA QUALQUER TIPO DE RECLAMAÇÃO OU INDENIZAÇÃO POR PARTE DA INADIMPLENTE.

EMPRESÁRIO: RAIMUNDO SOUZA COSTA
CPF: 496.387.693-00 RG: 91027012380
TELEFONE: (88) 99694-5454 EMAIL: FSARC@OUTLOOK.COM
NACIONALIDADE: BRASILEIRO. NATURALIDADE: SENADOR POMPEU – CE. ESTADO CIVIL: SOLTEIRO.
ENDEREÇO: RUA ANTONIO FELINTO GRANJEIRO, N°48, MOMBAÇA/CE

- DECLARO QUE, NOS VALORES APRESENTADOS ACIMA, ESTÃO INCLUIDOS TODOS OS TRIBUTOS, ENCARGOS TRABALHISTAS, PREVIDENCIÁRIOS, FISCAIS E COMERCIAIS, TAXAS, FRETES, SEGUROS, DESLOCAMENTOS DE PESSOAL, CUSTOS E DEMAIS DESPESAS QUE POSSAM INCIDIR SOBRE O FORNECIMENTO LICITADO, INCLUSIVE A MARGEM DE LUCRO, E DEMAIS ÔNUS ATINENTES À EXCUSSÃO DO SERVIÇO OBJETO DESTA LICITAÇÃO.
- DECLARO QUE TEMOS O PLENO CONHECIMENTO, ACEITAÇÃO E CUMPRIREMOS TODAS AS OBRIGAÇÕES CONTIDAS NO TERMO DE REFERÊNCIA DESTA EDITAL.
- DECLARAMOS PARA TODOS OS FINS DE DIREITO, QUE CUMPRIREMOS PLENAMENTE OS REQUISITOS DE HABILITAÇÃO E QUE NOSSA CARTA PROPOSTA ESTA EM CONFORMIDADE COM AS EXIGÊNCIAS DO INSTRUMENTO CONVOCATÓRIO (EDITAL)
- DECLARAMOS CONHECER OS TERMOS DO INSTRUMENTO CONVOCATÓRIO QUE REGEM A PRESENTE LICITAÇÃO.

MOMBAÇA/CE, 05 DE OUTUBRO DE 2023

RAIMUNDO SOUZA
Assinado de forma digital por
RAIMUNDO SOUZA

COSTA:49638769300
COSTA:49638769300
Dados: 2023.10.05 14:05:04 -03'00'

RAIMUNDO SOUZA COSTA.

CPF:496.387.693-00





SUPERAR EIRELI EPP
Rua: Joaquim Nabuco Nº 40 Bairro: Velha
CEP: 89041-070
CNPJ: 13.482.516/0001-61
Ins. Estadual: 256.374.465

Blumenau-SC
Fone/Fax: (47)3041-2832
Insc. Municipal: 93124
E-mail: administrativo@comercialsuperar.com.br



À Município de Senador Pompeu/ce

PREGÃO ELETRONICO Nº GM-PE006/2023

JULGAMENTO: MENOR PREÇO

Objeto: REGISTRO DE PREÇOS PARA FUTURAS E EVENTUAIS AQUISIÇÕES DE MATERIAL PERMANENTE PARA ATENDER AS NECESSIDADES DAS DIVERSAS UNIDADES GESTORAS DE SENADOR POMPEU/CE.

DADOS DA PROPONENTE:

Nome: SUPERAR LTDA

CNPJ nº: 13.482.516/0001-61

Insc. Estadual: 256.374.465

Insc. Municipal: 93124

Endereço: RUA JOAQUIM NABUCO, 40, BAIRRO: VELHA

CEP: 89041-070

Cidade: BLUMENAU

UF: SC

Fone: 47-3041-2832

E-mail: superarllicita@gmail.com

DADOS BANCÁRIOS:

BANCO DO BRASIL / 0095-7 / 121.134-X

DADOS PARA ASSINATURA DO CONTRATO:

SRA. JOSIANE BAGATOLI, NASCIDA EM 22/06/1988, EMPRESÁRIA, SOLTEIRA, DOMICILIADA E RESIDENTE Rua DR. BLUMENAU, Nº6600, Bairro: ENCANO BAIXO, INDAIAL/SC - CEP: 89086-520, INSCRITA NO CPF SOB O Nº 053.623.299-79, RG 4.606.28, E-MAIL PESSOAL E INSTITUCIONAL superarllicita@gmail.com. TELEFONE (47) 3041-3006.

PROPOSTA DE PREÇOS

LOTE:	ITEM:	DESCRIÇÃO:	QTDE:	VLR UNITÁRIO:	VLR TOTAL:
08	01	GELADEIRA FROST FREE COM 01 PORTA COM FUNÇÃO CONGELADOR 323 LITROS, COM PRATELEIRAS REMOVÍVEIS, COM ALTURA REGULÁVEL E PERFURADA, GAVETAS INFERIOR REMOVÍVEL MARCA: MIDEA MODELO: MDR1468	34	2.480,00 DOIS MIL, QUATROCENTOS E OITENTA REAIS	84.320,00 OITENTA E QUATRO MIL, TREZENTOS E VINTE REAIS
08	02	FREEZER HORIZONTAL 215 L, COM 01 TAMPA - CAPACIDADE TOTAL LÍQUIDA: 215 LITROS TRIPLA AÇÃO: EXTRA-FRIO (-24EORDM C), CONGELADOR (-18EORDM C), CONSERVADOR (0EORDM C A +5EORDM C). SISTEMA SKIN CONDENSER GABINETE INTERNO EM AÇO GALVANIZADO COM CANTOS ARREDONDADOS: MAIOR RESISTÊNCIA À OXIDAÇÃO E NÃO ACUMULA SUJEIRA NOS CANTOS. GABINETE EXTERNO FOSFATIZADO E PINTADO A PÓ: ALTA RESISTÊNCIA À CORROSÃO. DRENO FRONTAL COM TAMPA. GÁS R134A. FREQUÊNCIA (HZ): 60. QUANTIDADE DE PORTAS: 1 PORTA TIPO DE FREEZER: FREEZER HORIZONTAL DIMENSÕES APROXIMADAS: ALTURA: 93,7 CM LARGURA: 77 CM PROFUNDIDADE: 65 CM PESO: 52 KG MARCA: CONSUL MODELO: CHA22	20	2.145,00 DOIS MIL, CENTO E QUARENTA E CINCO REAIS	42.900,00 QUARENTA E DOIS MIL E NOVECENTOS REAIS



SUPERAR EIRELI EPP
Rua: Joaquim Nabuco Nº 40 Bairro: Velha
CEP: 89041-070
CNPJ: 13.482.516/0001-61
Ins. Estadual: 256.374.465

Blumenau-SC
Fone/Fax: (47)3041-2832
Insc. Municipal: 93124
E-mail: administrativo@comercialsuperar.com.br



08	03	FRIGOBAR 120L - ESPECIFICAÇÃO: FRIGOBAR CAPACIDADE DE ARMAZENAMENTO 120L , CLASSIFICAÇÃO DE CONSUMO (SELO PROCEL) A, COR BRANCO, CONSUMO DE ENERGIA A (-25% DE CONSUMO), CONSUMO (KWH): 19,0 KWH, TENSÃO/VOLTAGEM: 220V, GARANTIA DE 12 MESES MARCA: MIDEA MODELO: MRC12	3	1.300,00 UM MIL E TREZENTOS REAIS	3.900,00 TRES MIL E NOVECENTOS REAIS
08	04	FREEZER HORIZONTAL 420L, 02 TAMPAS - FREEZER HORIZONTAL, CONSERVADOR MEDIO ESPECIFICAÇÕES MÍNIMAS: FREEZER E REFRIGERADOR HORIZONTAL (DUPLA AÇÃO) - 2 TAMPAS BALANCEADAS COM DOBRADIÇAS REFORÇADAS. GABINETE EXTERNO COM PINTURA A PÓ E INTERNO EM AÇO GALVANIZADO E CANTOS ARREDONDADOS PUXADORES ERGONÔMICO POSSUIR DRENO FRONTAL (DISPENSA O DESLOCAMENTO DO EQUIPAMENTO) SISTEMA DE RODÍZIOS GIRATORIOS 360 ROTATIVOS CONDESADOR COM BAIXO NÍVEL DE RUÍDO TIPO DE GÁS REFRIGERANTE: R134 CAPCIDADE TOTAL MÍNIMA: 325 LITROS VOLTAGEM 220 VOLTS. GARANTIA DO FABRICANTE: 12 (DOZE) MESES MARCA: ELECTROLUX MODELO: H550	5	3.120,00 TRES MIL, CENTO E VINTE REAIS	15.600,00 QUINZE MIL E SEISCENTOS REAIS
Total do Lote nº 08 é:					146.720,00
CENTO E QUARENTA E SEIS MIL, SETECENTOS E VINTE REAIS					

Valor Total da Proposta é de: R\$ 146.720,00
CENTO E QUARENTA E SEIS MIL, SETECENTOS E VINTE REAIS

VALIDADE DA PROPOSTA 60 DIAS
PRAZO DE ENTREGA: 15 DIAS
LOCAL DE ENTREGA: CONFORME EDITAL
PRAZO DE PAGAMENTO: 15 DIAS
PRAZO DE GARANTIA: 12 MESES
PRAZO DE INSTALAÇÃO: CONFORME EDITAL
PRAZO DE VIGÊNCIA: CONFORME EDITAL

BLUMENAU/SC, 02 de outubro de 2023

SUPERAR LTDA
CNPJ: 13.482.516/0001-61
JOSIANE BAGATOLI
REPRESENTANTE
RG Nº 4.606.278
CPF Nº 053.623.299-79

JOSIANE
BAGATOLI:0
5362329979

Assinado de forma digital por JOSIANE BAGATOLI:05362329979
Dados: 2023.10.02 11:45:25 -03'00'

Produtos () Onde comprar (/pt/ondecomprar) Apoio ao consumidor () Sobre a Midea ()

Home (<https://www.mideadobrasil.com.br/>) > Frigobares (<https://www.mideadot.com.br/pt/modelo/descricao/44/frigobar-midea-124>)

Frigobar Midea 124L



O Frigobar Midea 124L possui supercapacidade, com tamanho ideal para você armazenar corretamente suas bebidas e alimentos prediletos. Possui diversos compartimentos exclusivos, como o super latas: mais espaço para você gelar suas bebidas de forma rápida. Mais capacidade e maior economia para sua casa.

Comprar Agora!

<https://mideastore.com.br/frigobar-midea-124l/p>



Compartilhar

Detalhes

Apoio ao Consumidor

Perguntas Frequentes

Simulador

Especificações por produto

Código	Capacidade (L)	Cor	Tensão	Consumo de Energia (kWh/mês)	Frequência (Hz)	Peso líquido (kg)
MRC12B1	124	Branco	127	14,6	60	25,7
MRC12B2	124	Branco	220	14,3	60	24,5

*As imagens postadas neste site são apenas ilustrativas, não necessariamente contendo todos os detalhes do produto final, os quais podem variar de modelo para modelo, e são passíveis, a qualquer momento, de modificação, exclusão e adição sem autorização prévia dos usuários.

** As tabelas técnicas podem sofrer atualização de informações sem aviso prévio.

Produtos relacionados



Frigobar Midea 45L

Supercompacto e perfeito para qualquer espaço.

<https://www.mideadobrasil.com.br/pt/modelo/descricao/42>



Frigobar Midea 93L Preto

Mais capacidade e maior economia para sua casa.

<https://www.mideadobrasil.com.br/pt/modelo/descricao/243>



Adega Midea 34 garrafas

Alguma dúvida?

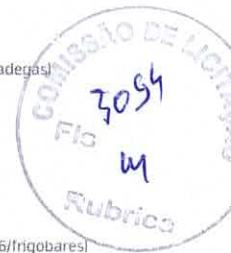

Aspiradores de Pó (<https://www.mideadobrasil.com.br/pt/produtos/lista/35/aspiradores-de-po>) Adegas (<https://www.mideadobrasil.com.br/pt/produtos/lista/11/adeagas>)

Cervejeira (<https://www.mideadobrasil.com.br/pt/produtos/lista/21/ervejeira>) Coifas (<https://www.mideadobrasil.com.br/pt/produtos/lista/25/coifas>)

Cooktops (<https://www.mideadobrasil.com.br/pt/produtos/lista/23/cooktops>) Fornos (<https://www.mideadobrasil.com.br/pt/produtos/lista/15/fornos>)

Freezer Horizontal (<https://www.mideadobrasil.com.br/pt/produtos/lista/26/freezer-horizotal>) Frigobares (<https://www.mideadobrasil.com.br/pt/produtos/lista/16/frigobares>)

Fritadeiras Elétricas (<https://www.mideadobrasil.com.br/pt/produtos/lista/30/fritadeiras-eletricas>)

Lava e Seca (<https://www.mideadobrasil.com.br/pt/produtos/lista/34/lava-e-seca>) Secadora (<https://www.mideadobrasil.com.br/pt/produtos/lista/37/secadora>)

Micro-ondas (<https://www.mideadobrasil.com.br/pt/produtos/lista/17/micro-ondas>) Pannelas Elétricas (<https://www.mideadobrasil.com.br/pt/produtos/lista/28/panelas-eletricas>)

Purificador de Água (<https://www.mideadobrasil.com.br/pt/produtos/lista/19/purificador-de-agua>) Splits (<https://www.mideadobrasil.com.br/pt/produtos/lista/38/splits>)

Portatil (<https://www.mideadobrasil.com.br/pt/produtos/lista/39/portatil>)

Seja um revendedor (<http://www.mideacarrier.com.br/seja-um-parceiro/revendedor-totaline>)

Seja uma assistência técnica (<http://www.mideacarrier.com.br/seja-um-parceiro>)

Sobre a Midea (<https://www.mideadobrasil.com.br/pt/sobre>)

Materiais de Apoio (<https://www.mideadobrasil.com.br/pt/downloads>)

Atendimento ao consumidor

Fale conosco (<https://www.mideadobrasil.com.br/pt/faleconosco>)

Perguntas frequentes (<https://www.mideadobrasil.com.br/pt/pergunas>)

Capitais e regiões metropolitanas

3003 1005

Quer falar com a gente? Nosso atendimento está disponível de segunda a sexta das 08h às 20h e sábados, das 08h às 14h.

Demais localidades

0800 648 1005

<https://www.midea.com.br>

trk=mini-

Brivia (<http://www.briviam.com.br>)

Alguma dúvida?

3095
M
Fabrica

REFRIGERADOR FROST FREE SMARTSENSOR 347L MIDEA



O Refrigerador Frost Free SmartSensor 347l Midea veio para preservar muito mais seus alimentos. Sua tecnologia SmartSensor, com sensores que regulam a temperatura interna, e seu Desodorizador Active-C Fresh, com camadas de carbono, mantém alimentos frescos por mais tempo. Possui também uma plataforma supermoderna, com paredes mais finas e maior capacidade interna*, ajudando a otimizar o espaço em sua cozinha. Conta com painel touch externo e é supereconômico, com classificação energética A++ para modelo 127V e A+++ para modelo 220V.

O Refrigerador Frost Free SmartSensor 347l Midea possui função SuperCool para gelar muito mais rápido seus alimentos, compartimento extrafrio para alimentos frescos e bebidas mais geladas e gaveta com controle de umidade. Além de todas essas facilidades, conta com iluminação em LED no refrigerador.

SmartSensor:

sensores que regulam a temperatura interna e preservam os alimentos



Desodorizador Active-C Fresh:

com camadas de carbono, que promovem alimentos frescos por mais tempo



Paredes mais finas:

maior capacidade interna*

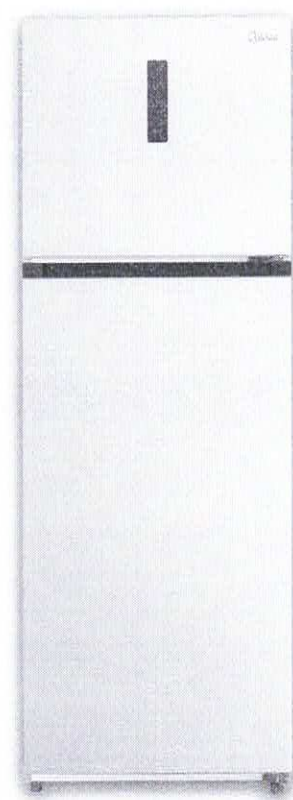

Painel touch externo: muito fácil de usar.

Controle de temperatura preciso: com um toque, é possível escolher a temperatura de resfriamento ideal.

Função Super Cool: gele seu refrigerador muito mais rápido.

Supereconômico: Selo Procel e classificação energética A++ para modelo 127V e A+++ para modelo 220V.

Chiller Box Extra Frio: compartimento extrafrio, ideal para frios e bebidas mais geladas.

Gaveta com controle de umidade independente: permite melhor organização e preservação de frutas e verduras.

Iluminação em LED no refrigerador: mais conforto e praticidade para encontrar os alimentos.

Acompanha bandeja de gelo e de ovos

*Comparado com refrigeradores com mesmas dimensões



REFRIGERADOR FROST FREE SMARTSENSOR 347L MIDEA

DADOS TÉCNICOS

Nome	Refrigerador Frost Free SmartSensor 347L Midea		
Fabricante	Midea		
Fornecedor	Springer Carrier LTDA.		
Voltagem (V)	127	220	
Código	MD-RT468MTA011	MD-RT468MTA012	
Código EAN	7908198005087	7908198005094	
Medidas do Produto (LxAxP cm)	59,5x172,4x69,5		
Largura (Abertura Máxima das Portas) (cm)	97		
Profundidade com a Porta Aberta (cm)	125,5		
Peso Líquido (kg)	57,5		
Medidas do Produto Embalado (LxAxP cm)	64,4x177x73,5		
Peso Bruto (kg)	64		
Empilhamento	3		
Eficiência Energética	Classificação Energética A++ para modelo 127V e A+++ para modelo 220V		
Classe Climática	T		
Capacidade	347L		
Capacidade Freezer	86L		
Capacidade Refrigerador	261L		
Painel	Touch		
Funções	-		
Cor Interna	Branco		
Cor Externa	Branco		
Material Interno	PSA		
Material Externo	PCM		
Número de Portas	2		
Prateleiras	3 (2 no refrigerador e 1 no freezer)		
Gaveta para Frutas e Legumes	Sim (1)		
Chiller Box	Sim (1)		
Bandeja de Ovos	Sim (2)		
Kit Bandeja de Gelo	Sim (1)		
Desodorizador	Sim		
Trava de Segurança	Sim (apenas para o painel de controle de temperatura)		
Potência de Degelo (W)	218	200	
Tipo de Degelo	Automático		
Agente Expansor	Ciclopentano		
Gás Refrigerante	R600A		
Massa Total de Fluido Refrigerante (g)	48		
Consumo Aproximado de Energia	41 kWh/mês	34,8 kWh/mês	
Máxima Retenção sem Energia (h)	10		
Frequência (Hz)	60		
Tipo de Tomada (A)	10		
Itens Inclusos na Embalagem	1 Refrigerador, 1 manual, 1 kit bandeja de gelo, 1 pá para retirada de gelo e 2 bandejas de ovos.		

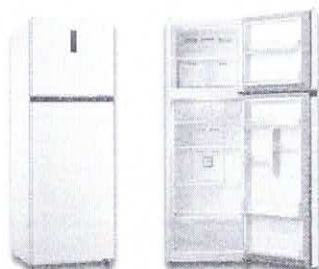

GARANTIA

Garantia contra defeitos de fabricação pelo prazo de 12 meses contados a partir da emissão da Nota Fiscal ao consumidor. São 3 meses de garantia legal e 9 meses de garantia especial concedida pela Midea. A MIDEA CARRIER concederá, no COMPRESSOR, garantia de 10 (dez) anos, contados a partir da emissão da nota fiscal de venda ao consumidor.

Consulte a Rede Credenciada de Assistências Técnicas
<http://www.midea.com/br/assistencia-tecnica>

Atendimento ao Consumidor
Capitais e regiões metropolitanas: 3003 1005
Demais localidades: 0800 648 1005

Fevereiro/2023.

COMISSÃO DE LICITAÇÃO
Fls 3097
m
Rubrica

Consul Guia Rápido

Como funciona seu produto

Comece por aqui. Se você quer tirar o máximo proveito da tecnologia contida neste produto, leia o **Guia Rápido** por completo.

Freezer CHA22/CHA31/CHB42/CHB53



Características Gerais

- 1 - Puxador
- 2 - Grade Divisória Removível
- 3 - Dreno
- 4 - Rodízios
- 5 - Controle Eletrônico
- 6 - Tecla Controle de Temperatura
- 7 - Modo Refrigerador ou Freezer

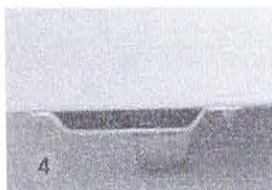

INFORMAÇÃO AMBIENTAL

Este produto utiliza gás isolante que não ataca a camada de ozônio e tem potencial reduzido de efeito estufa. Este gás é inflamável.

[Handwritten signature]

Usando o Freezer

Como operar o controle de temperatura

Seu Freezer Consul possui um controle eletrônico externo para facilitar o ajuste de temperatura e seleção das funções de acordo com as suas necessidades.

Use a tecla de temperatura para ajustar o nível de resfriamento do produto de acordo com a sua necessidade. Essa tecla também é usada para alterar o modo de operação. Pressione por 2 segundos para alterar para o modo **refrigerador** ou **freezer**.

Seu produto vem regulado de fábrica como **freezer** (luz verde desligada). A luz verde acesa indica que o modo **refrigerador** está acionado.

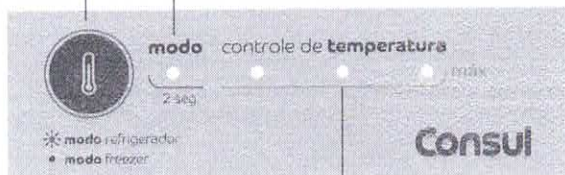

As 3 luzes acesas indicam a função **Super Frio**, que deve ser usada quando se quer acelerar o resfriamento dos alimentos. Evite utilizar essa função por mais de 48 horas.

Modo Freezer

Utilização	Temperatura	Condições de uso
Congelamento de alimentos -18 °C a -25 °C	Máxima	Dias quentes. Muitos alimentos armazenados.
	Mínima	Dias frios. Poucos alimentos armazenados.

Modo Refrigerador

Utilização	Temperatura	Condições de uso
Resfriamento e conservação de alimentos e bebidas +1 °C a +5 °C	Máxima	Dias quentes. Muitos alimentos armazenados.
	Mínima	Dias frios. Poucos alimentos armazenados.

Controle de Temperatura

Para ajustar o nível de resfriamento, pressione a tecla de temperatura até o display mostrar o nível desejado. Veja a tabela a seguir:



Posição	Resfriamento	Situações de uso
● ○ ○	Mínimo	Dias frios. Poucas aberturas de portas.
● ● ○	Mínimo - Médio	Condições normais de uso.
○ ● ○	Médio	Condições normais de uso.
○ ● ●	Médio - Máximo	Condições normais de uso.
○ ○ ●	Máximo	Dias quentes. Muitas aberturas de portas.
● ● ●	Super Frio	Para uso intenso do refrigerador como festas ou resfriamento mais rápido dos alimentos.

Super Frio

A configuração Super Frio é uma maneira eficaz de manter as características naturais dos alimentos, pois os alimentos são resfriados mais rapidamente.

Por meio do congelamento rápido a fase de cristalização do gelo, que ocorre entre as temperaturas de 0 °C a -5 °C, é ultrapassada mais rapidamente, minimizando a perda de água dos alimentos e portanto mantendo a sua constituição natural.

(Handwritten signature and scribbles)

Comissão de
Fis 3099
m
Rubrica

Mudando o modo de funcionamento

Seu produto vem regulado de fábrica no modo **freezer**.

Para alterar para o modo **refrigerador**, pressione por 2 segundos a tecla controle de temperatura.

O sinal luminoso acenderá indicando que o seu produto alterou do modo **freezer** para modo **refrigerador**.

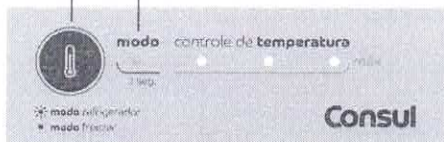

Para alterar para o modo **freezer**, pressione por 2 segundos a tecla controle de temperatura.

O sinal luminoso apagará indicando que o seu produto alterou do modo **refrigerador** para modo **freezer**.

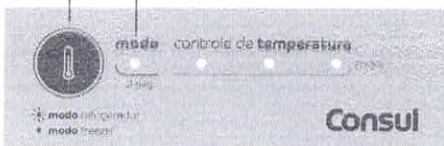

Importante

- Antes de iniciar a alteração do modo de operação, retire os alimentos e bebidas que não podem ser armazenados no modo selecionado.
- O tempo de alteração do modo de operação pode variar de acordo com a temperatura ambiente.

Capacidade de congelamento

Todo freezer possui capacidade de congelar uma quantidade máxima de alimentos a cada 24 horas. Evite exceder a capacidade de congelamento do seu produto. Veja, na tabela a seguir, qual a capacidade de congelamento do seu freezer, com a configuração "Super Frio" acionada:

Modelo	Capacidade de congelamento
CHA22	10 kg
CHA31	14 kg
CHB42	19 kg
CHB53	24,5 kg

Aquecimento

O aquecimento na travessa, entre as portas do seu freezer, é normal (modelos CHB42/CHB53). Isto ocorre para evitar formação de suor. No entanto, em condições críticas de temperatura e umidade ambiente pode ocorrer formação de suor. Seque-a com um pano macio.

Manutenção e Cuidados

⚠ ADVERTÊNCIA



Risco de Explosão

Use produtos de limpeza que não sejam inflamáveis.

Não seguir esta instrução pode trazer risco de morte, incêndio ou de explosão.

⚠ ADVERTÊNCIA



Risco de Choque Elétrico

Retire o plugue da tomada antes de efetuar qualquer manutenção ou limpeza do produto.

Recoloque todos os componentes antes de ligar o produto.

Não seguir estas instruções pode trazer risco de morte ou choque elétrico.

Degelo

Recomenda-se efetuar o degelo no mínimo a cada 6 meses.

De preferência, o degelo deve ser feito quando houver poucos alimentos no freezer, seguindo os seguintes passos.

- Desconecte o plugue da tomada.
- Embale os alimentos e coloque um encostado ao outro no local mais frio do seu refrigerador ou em algum recipiente térmico.
- Deixe as portas abertas para acelerar o degelo.

Importante

Nunca utilize objetos cortantes ou pontiagudos para remover o gelo, pois você pode danificar o produto.

- Posicione um recipiente para recolher a água do degelo e abra a capa do dreno.
- Retire a tampa do dreno localizada no fundo do compartimento interno do freezer.

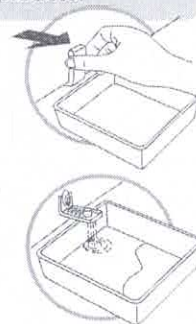

Handwritten signature or mark.

Importante

O armazenamento de líquidos sem embalagem pode afetar a performance do produto.

- Após o degelo limpe o interior do seu freezer.
- Reposicione a tampa e a capa do dreno.

- Recoloque o plugue na tomada.
- Recoloque os alimentos no freezer.

Viagens e ausências

Para períodos curtos de ausência, seu produto poderá permanecer ligado. Lembre-se que pode haver falta de energia elétrica prolongada enquanto estiver fora e, neste caso, pode haver degradação dos alimentos.

Soluções de Pequenos Problemas

Antes de ligar para a **Rede de Serviços Consul**, faça uma verificação prévia, consultando a tabela a seguir:

Problema	Causa Provável	Solução
O freezer não congela de modo satisfatório	Controle de temperatura no modo refrigerador ou na faixa intermediária.	Ajuste para o modo freezer . Veja o item "Usando o Freezer" (Como operar o Controle de Temperatura).
	Portas sendo abertas com muita frequência.	Instrua as pessoas a abrirem as portas somente quando necessário.
	Má distribuição dos alimentos, bloqueando a circulação de ar.	Redistribua os alimentos.
	Excesso de carga a ser congelada.	Observe a capacidade máxima de congelamento, veja o item "Usando o Freezer" (Capacidade de Congelamento).
O freezer congela bebidas e alimentos quando deveria somente resfriar	Tecla controle de temperatura modo freezer acionada.	Configure o controle de temperatura para o modo refrigerador .
	Controle de temperatura no modo freezer ou na faixa intermediária.	Ajuste para o modo refrigerador . Veja o item "Usando o Freezer" (Como operar o Controle de Temperatura).
Formação de gelo no acabamento plástico superior	Infiltração de umidade pelas portas.	Verifique se algum objeto está impedindo o fechamento completo das portas. Se necessário reorganize os alimentos no seu produto. Persistindo a formação de gelo, ligue para a Rede de Serviços Consul .
	Característica do produto	A formação de gelo se dá pelo contato do evaporador com a chapa interna do produto. Em condições críticas de temperatura e umidade recomenda-se o degelo com maior frequência.

Para mais informações sobre soluções de pequenos problemas, consulte o Manual do Produto.

Características Técnicas

Modelo	CHA22	CHA31	CHB42	CHB53
Dimensões sem embalagem	(mm)	(mm)	(mm)	(mm)
Altura com a porta fechada	943,05	943,05	943,05	943,05
Altura com a porta aberta a 70°	1595	1595	1595	1595
Largura	737,12	946,87	1197	1475
Profundidade	773,07	773,07	773,07	773,07
Capacidade bruta (litros)	221	311	417	536
Capacidade de armazenagem (litros)	220	309	414	534
Capacidade máxima de armazenagem (kg)	150	213	250	355
Capacidade de congelamento (em até 24 horas com a configuração Super Frio acionada) (kg)	10	14	19	24,5
Peso sem embalagem (kg)	42,5	48,5	60,2	68,3

O fabricante se reserva no direito de modificar as características gerais, técnicas e estéticas de seus produtos sem aviso prévio.

Consul

www.consul.com.br

Para maiores dúvidas consulte o manual

*Imagens meramente ilustrativas

[Handwritten signature and scribbles]



Freezer Horizontal 513L Electrolux (H550)



O Freezer Horizontal 513L da Electrolux é a opção ideal para armazenar os alimentos e bebidas de sua casa ou estabelecimento.

O Freezer possui classificação energética "A", consumindo uma quantidade menor de energia sem perder a eficiência, e função Turbo Freezer, que permite um resfriamento mais rápido, indicado para ocasiões como festas ou quando há a necessidade de congelar os alimentos de forma acelerada. Além disso, possui cesto aramado, que contribui para organização do espaço interno.

A Dupla Função permite que o Freezer Horizontal Electrolux 2 portas seja utilizado para congelar e refrigerar. O Pannel frontal intuitivo facilita na hora de acionar todas as funções e a fechadura de segurança permite travar o freezer, evitando que sua abertura seja acidental. Sua pintura externa é mais resistente, durável e confere boa aparência.

Este freezer conta também com rodas 360°, puxador ergonômico e dreno frontal, que permite o escoamento da água do degelo sem a necessidade de movimentar o freezer, trazendo maior praticidade no manuseio.

- BPs:
- Classificação Energética "A": menor consumo de energia elétrica para maior economia.
 - Cesto aramado: flexibilidade e melhor organização do espaço interno.
 - Turbo Freezer: resfriamento mais rápido, indicado para ocasiões como festas ou quando há a necessidade de congelar os alimentos de forma acelerada.
 - Dupla Função e painel frontal intuitivo: controle de temperatura para função freezer ou refrigerador com maior facilidade no acionamento de cada uma delas.
 - Fechadura de segurança: permite o travamento do freezer para um armazenamento seguro.
 - Pintura resistente: mais durável, confere melhor aparência.
 - Rodas 360° e puxador ergonômico: mais facilidade para abrir e movimentar o Freezer.
 - Dreno frontal: praticidade na hora de descongelar. A água do degelo escoar pelo dreno sem precisar movimentar o Freezer.

Metatag: O Freezer Horizontal Freezer 513L 2 portas da Electrolux (H550) é prático e simples, oferecendo maior economia de energia elétrica e espaço interno organizado. Saiba mais:



Especificações

TODAS

Altura (mm)	920
Profundidade (mm)	760
Largura (embalado) (mm)	1600
Peso Embalado (kg)	67,5
Cor	Branco
Classificacao Energetica	A
Garantia	12 Meses
Frequência (Hz)	60Hz
Rodizios	Sim
Prateleiras Removíveis	Não
Número de Portas	2
Capacidade (L)	513
Puxadores	Ergonômico
Alarme de Porta Aberta	Sim
Tipo de Degelo	Manual
Capacidade Líquida (L)	513
Dupla Função	Controle de temperatura para versão freezer ou refri gerador
Gavetas	Não
Dreno de Degelo	Frontal
Painel de Controle	Sim
PNC (127v)	920404992
Turbo Freezer	Sim

Largura (mm)	1573
Altura (embalado) (mm)	960
Profundidade (embalado) (mm)	785
Tensão (V)	127 ou 220
Tipo	Horizontal
Conteúdo da Embalagem	Freezer, Manual de instruções, Chave para as tampas e Cesto Aramado
Instalação Gratuita	Não
Controle de Temperatura	Sim
Peso (Kg)	65,5
Porta Reversível	Não
Consumo (kW)	72,5 kWh/mês
Acabamento	Metal
Iluminação Interna	Não
Tecnologia	Cycle Defrost
Capacidade Bruta (L)	521
Congelamento Rápido	Não
Descongelo Automático	Não
Fechadura de Segurança	Sim
Gás Ecológico	Sim
Temperatura	7°C a -18°C
PNC (220V)	920404993
Cesto Aramado	Sim

© 2019 Electrolux do Brasil S/A Todos os direitos reservados



Freezer Horizontal 513L Electrolux (H550)



O Freezer Horizontal 513L da Electrolux é a opção ideal para armazenar os alimentos e bebidas de sua casa ou estabelecimento.

O Freezer possui classificação energética "A", consumindo uma quantidade menor de energia sem perder a eficiência, e função Turbo Freezer, que permite um resfriamento mais rápido, indicado para ocasiões como festas ou quando há a necessidade de congelar os alimentos de forma acelerada. Além disso, possui cesto aramado, que contribui para organização do espaço interno.

A Dupla Função permite que o Freezer Horizontal Electrolux 2 portas seja utilizado para congelar e refrigerar. O Pannel frontal intuitivo facilita na hora de acionar todas as funções e a fechadura de segurança permite travar o freezer, evitando que sua abertura seja acidental. Sua pintura externa é mais resistente, durável e confere boa aparência.

Este freezer conta também com rodas 360°, puxador ergonômico e dreno frontal, que permite o escoamento da água do degelo sem a necessidade de movimentar o freezer, trazendo maior praticidade no manuseio.

BPs:

- Classificação Energética "A": menor consumo de energia elétrica para maior economia.
- Cesto aramado: flexibilidade e melhor organização do espaço interno.
- Turbo Freezer: resfriamento mais rápido, indicado para ocasiões como festas ou quando há a necessidade de congelar os alimentos de forma acelerada.
- Dupla Função e painel frontal intuitivo: controle de temperatura para função freezer ou refrigerador com maior facilidade no acionamento de cada uma delas.
- Fechadura de segurança: permite o travamento do freezer para um armazenamento seguro.
- Pintura resistente: mais durável, confere melhor aparência.
- Rodas 360° e puxador ergonômico: mais facilidade para abrir e movimentar o Freezer.
- Dreno frontal: praticidade na hora de descongelar. A água do degelo escoar pelo dreno sem precisar movimentar o Freezer.

Metatag: O Freezer Horizontal Freezer 513L 2 portas da Electrolux (H550) é prático e simples, oferecendo maior economia de energia elétrica e espaço interno organizado. Saiba mais:

3104
m
Rubrica

Especificações

TODAS

Altura (mm)	920
Profundidade (mm)	760
Largura (embalado) (mm)	1600
Peso Embalado (kg)	67,5
Cor	Branco
Classificacao Energetica	A
Garantia	12 Meses
Frequência (Hz)	60Hz
Rodizios	Sim
Prateleiras Removíveis	Não
Número de Portas	2
Capacidade (L)	513
Puxadores	Ergonômico
Alarme de Porta Aberta	Sim
Tipo de Degelo	Manual
Capacidade Líquida (L)	513
Dupla Função	Controle de temperatura p ara versão freezer ou refri gerador
Gavetas	Não
Dreno de Degelo	Frontal
Painel de Controle	Sim
PNC (127v)	920404992
Turbo Freezer	Sim

Largura (mm)	1573
Altura (embalado) (mm)	960
Profundidade (embalado) (mm)	785
Tensão (V)	127 ou 220
Tipo	Horizontal
Conteúdo da Embalagem	Freezer, Manual de instruções, Chave para as tampas e Cesto Aramado
Instalação Gratuita	Não
Controle de Temperatura	Sim
Peso (Kg)	65,5
Porta Reversível	Não
Consumo (Kw)	72,5 kWh/mês
Acabamento	Metal
Iluminacao Interna	Não
Tecnologia	Cycle Defrost
Capacidade Bruta (L)	521
Congelamento Rápido	Não
Descongelo Automático	Não
Fechadura de Segurança	Sim
Gás Ecológico	Sim
Temperatura	7°C a -18°C
PNC (220V)	920404993
Cesto Aramado	Sim

© 2019 Electrolux do Brasil S/A Todos os direitos reservados

COMISSÃO DE L
Fls 3105
m
Rubrica

Consul Guia Rápido

Como funciona seu produto

Comece por aqui. Se você quer tirar o máximo proveito da tecnologia contida neste produto, leia o **Guia Rápido** por completo.

Freezer CHA22/CHA31/CHB42/CHB53



Características Gerais

- 1 - Puxador
- 2 - Grade Divisória Removível
- 3 - Dreno
- 4 - Rodízios
- 5 - Controle Eletrônico
- 6 - Tecla Controle de Temperatura
- 7 - Modo Refrigerador ou Freezer

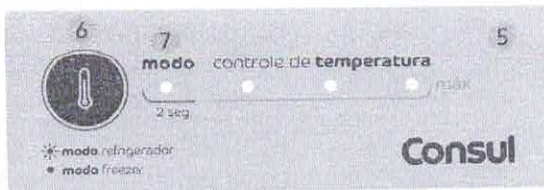
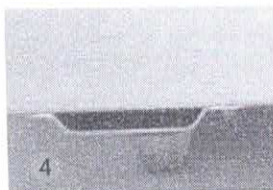
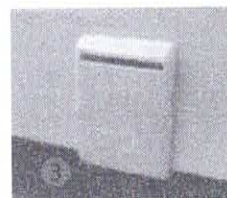

INFORMAÇÃO AMBIENTAL

Este produto utiliza gás isolante que não ataca a camada de ozônio e tem potencial reduzido de efeito estufa. Este gás é inflamável.

Handwritten signature and scribbles.

Usando o Freezer

Como operar o controle de temperatura

Seu Freezer Consul possui um controle eletrônico externo para facilitar o ajuste de temperatura e seleção das funções de acordo com as suas necessidades.

Use a tecla de temperatura para ajustar o nível de resfriamento do produto de acordo com a sua necessidade. Essa tecla também é usada para alterar o modo de operação. Pressione por 2 segundos para alterar para o modo **refrigerador** ou **freezer**.

Seu produto vem regulado de fábrica como **freezer** (luz verde desligada). A luz verde acesa indica que o modo **refrigerador** está acionado.

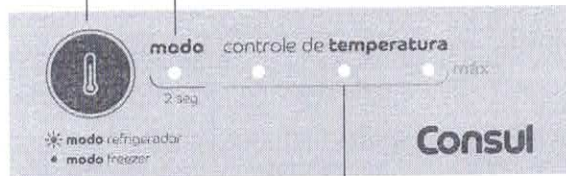

As 3 luzes acesas indicam a função **Super Frio**, que deve ser usada quando se quer acelerar o resfriamento dos alimentos. Evite utilizar essa função por mais de 48 horas.

Modo Freezer

Utilização	Temperatura	Condições de uso
Congelamento de alimentos -18 °C a -25 °C	Máxima	Dias quentes. Muitos alimentos armazenados.
	Mínima	Dias frios. Poucos alimentos armazenados.

Modo Refrigerador

Utilização	Temperatura	Condições de uso
Resfriamento e conservação de alimentos e bebidas +1 °C a +5 °C	Máxima	Dias quentes. Muitos alimentos armazenados.
	Mínima	Dias frios. Poucos alimentos armazenados.

Controle de Temperatura

Para ajustar o nível de resfriamento, pressione a tecla de temperatura até o display mostrar o nível desejado. Veja a tabela a seguir:

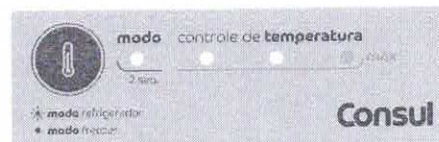

Posição	Resfriamento	Situações de uso
● ○ ○	Mínimo	Dias frios. Poucas aberturas de portas.
● ● ○	Mínimo - Médio	Condições normais de uso.
○ ● ○	Médio	Condições normais de uso.
○ ● ●	Médio - Máximo	Condições normais de uso.
○ ○ ●	Máximo	Dias quentes. Muitas aberturas de portas.
● ● ●	Super Frio	Para uso intenso do refrigerador como festas ou resfriamento mais rápido dos alimentos.

Super Frio

A configuração Super Frio é uma maneira eficaz de manter as características naturais dos alimentos, pois os alimentos são resfriados mais rapidamente.

Por meio do congelamento rápido a fase de cristalização do gelo, que ocorre entre as temperaturas de 0 °C a - 5 °C, é ultrapassada mais rapidamente, minimizando a perda de água dos alimentos e portanto mantendo a sua constituição natural.

3106
n
Rubrica

A
OO

COMISSÃO DE FISCALIZAÇÃO 3107 Rubrica 4

Mudando o modo de funcionamento

Seu produto vem regulado de fábrica no modo **freezer**.

Para alterar para o modo **refrigerador**, pressione por 2 segundos a tecla controle de temperatura.

O sinal luminoso acenderá indicando que o seu produto alterou do modo **freezer** para modo **refrigerador**.

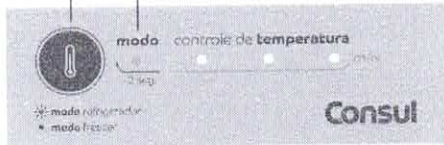

Para alterar para o modo **freezer**, pressione por 2 segundos a tecla controle de temperatura.

O sinal luminoso apagará indicando que o seu produto alterou do modo **refrigerador** para modo **freezer**.

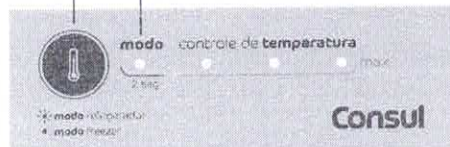

Importante

- Antes de iniciar a alteração do modo de operação, retire os alimentos e bebidas que não podem ser armazenados no modo selecionado.
- O tempo de alteração do modo de operação pode variar de acordo com a temperatura ambiente.

Capacidade de congelamento

Todo freezer possui capacidade de congelar uma quantidade máxima de alimentos a cada 24 horas. Evite exceder a capacidade de congelamento do seu produto. Veja, na tabela a seguir, qual a capacidade de congelamento do seu freezer, com a configuração "Super Frio" acionada:

Modelo	Capacidade de congelamento
CHA22	10 kg
CHA31	14 kg
CHB42	19 kg
CHB53	24,5 kg

Aquecimento

O aquecimento na travessa, entre as portas do seu freezer, é normal (modelos CHB42/CHB53). Isto ocorre para evitar formação de suor. No entanto, em condições críticas de temperatura e umidade ambiente pode ocorrer formação de suor. Seque-a com um pano macio.

Manutenção e Cuidados

⚠ ADVERTÊNCIA



Risco de Explosão

Use produtos de limpeza que não sejam inflamáveis.

Não seguir esta instrução pode trazer risco de morte, incêndio ou de explosão.

⚠ ADVERTÊNCIA



Risco de Choque Elétrico

Retire o plugue da tomada antes de efetuar qualquer manutenção ou limpeza do produto.

Recoloque todos os componentes antes de ligar o produto.

Não seguir estas instruções pode trazer risco de morte ou choque elétrico.

Degelo

Recomenda-se efetuar o degelo no mínimo a cada 6 meses.

De preferência, o degelo deve ser feito quando houver poucos alimentos no freezer, seguindo os seguintes passos.

- Desconecte o plugue da tomada.
- Embale os alimentos e coloque um encostado ao outro no local mais frio do seu refrigerador ou em algum recipiente térmico.
- Deixe as portas abertas para acelerar o degelo.

Importante

Nunca utilize objetos cortantes ou pontiagudos para remover o gelo, pois você pode danificar o produto.

- Posicione um recipiente para recolher a água do degelo e abra a capa do dreno.
- Retire a tampa do dreno localizada no fundo do compartimento interno do freezer.

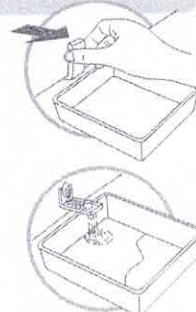

3108
M
Substancia

Importante

O armazenamento de líquidos sem embalagem pode afetar a performance do produto.

- Após o degelo limpe o interior do seu freezer.
- Reposicione a tampa e a capa do dreno.

- Recoloque o plugue na tomada.
- Recoloque os alimentos no freezer.

Viagens e ausências

Para períodos curtos de ausência, seu produto poderá permanecer ligado. Lembre-se que pode haver falta de energia elétrica prolongada enquanto estiver fora e, neste caso, pode haver degradação dos alimentos.

Soluções de Pequenos Problemas

Antes de ligar para a **Rede de Serviços Consul**, faça uma verificação prévia, consultando a tabela a seguir:

Problema	Causa Provável	Solução
O freezer não congela de modo satisfatório	Controle de temperatura no modo refrigerador ou na faixa intermediária.	Ajuste para o modo freezer . Veja o item "Usando o Freezer" (Como operar o Controle de Temperatura).
	Portas sendo abertas com muita frequência.	Instrua as pessoas a abrirem as portas somente quando necessário.
	Má distribuição dos alimentos, bloqueando a circulação de ar.	Redistribua os alimentos.
	Excesso de carga a ser congelada.	Observe a capacidade máxima de congelamento, veja o item "Usando o Freezer" (Capacidade de Congelamento).
O freezer congela bebidas e alimentos quando deveria somente resfriar	Tecla controle de temperatura modo freezer acionada.	Configure o controle de temperatura para o modo refrigerador .
	Controle de temperatura no modo freezer ou na faixa intermediária.	Ajuste para o modo refrigerador . Veja o item "Usando o Freezer" (Como operar o Controle de Temperatura).
Formação de gelo no acabamento plástico superior	Infiltração de umidade pelas portas.	Verifique se algum objeto está impedindo o fechamento completo das portas. Se necessário reorganize os alimentos no seu produto. Persistindo a formação de gelo, ligue para a Rede de Serviços Consul .
	Característica do produto	A formação de gelo se dá pelo contato do evaporador com a chapa interna do produto. Em condições críticas de temperatura e umidade recomenda-se o degelo com maior frequência.

Para mais informações sobre soluções de pequenos problemas, consulte o Manual do Produto.

Características Técnicas

Modelo	CHA22	CHA31	CHB42	CHB53
Dimensões sem embalagem	(mm)	(mm)	(mm)	(mm)
Altura com a porta fechada	943,05	943,05	943,05	943,05
Altura com a porta aberta a 70°	1595	1595	1595	1595
Largura	737,12	946,87	1197	1475
Profundidade	773,07	773,07	773,07	773,07
Capacidade bruta (litros)	221	311	417	536
Capacidade de armazenagem (litros)	220	309	414	534
Capacidade máxima de armazenagem (kg)	150	213	250	355
Capacidade de congelamento (em até 24 horas com a configuração Super Frio acionada) (kg)	10	14	19	24,5
Peso sem embalagem (kg)	42,5	48,5	60,2	68,3

O fabricante se reserva no direito de modificar as características gerais, técnicas e estéticas de seus produtos sem aviso prévio.

Consul

www.consul.com.br

Para maiores dúvidas consulte o manual.

*Imagens meramente ilustrativas



Midea » Refrigeração » Frigobares » Frigobar Branco 124L Midea

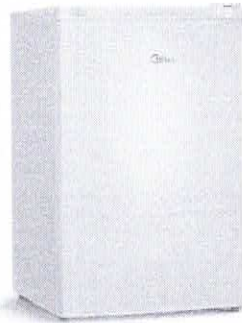

Onde Comprar

Especificações



124

Capacidade (L)

127 / 220

Voltagem (V)

50,1x86x54

Medidas (LxAxP cm)

A++

Classificação Energética

Especificações

Gerais

Capacidade (L)	124
Voltagem (V)	127 / 220
Cor (Predominante)	Branco
Código	MRC12B1 - MRC12B2
Medidas (LxAxP cm)	50,1x86x54
Peso Líquido (Kg)	25,7 (127v) - 24,5 (220v)
Capacidade Bruta de Armazenamento	124
Capacidade Líquida de Armazenamento	124
Consumo de Energia (kWh mês)	13,7 (127v) - 14,3 (220v)
Classificação Energética	A++
Espaço para Garrafa Pet 2L	✓
Compartimento Gela Rápido	✓

Aviso de Cookies:

Quando você acessa esse site, alguns dados relacionados ao seu dispositivo podem ser coletados, assim como cookies, para que possamos personalizar anúncios e melhorar sua experiência. Ao continuar navegando, você concorda com a nossa [Política de Privacidade](#)

EN



Handwritten signatures and marks in blue ink.

... para modelo, e são passíveis, a qualquer momento, de modificação, exclusão e adição sem autorização prévia dos usuários. ** As tabelas técnicas podem sofrer atualização de informações sem aviso prévio.



Assistência Técnica

Seu produto não está funcionando corretamente? Vamos te ajudar a resolver!

[Mais informações](#)



Fale Conosco

Tem alguma dúvida sobre seu produto Midea? Nosso atendimento está aqui para ajudar!

[Entre em Contato](#)



Perguntas Frequentes

Principais dúvidas sobre instalação, uso, cuidados necessários e reparos.

[Encontre uma resposta](#)



Produtos

- [Climatização](#)
- [Refrigeração](#)
- [Lavanderia](#)
- [Cozinha](#)
- [Portáteis](#)
- [Monte a sua cozinha](#)
- [Outros](#)

Ajuda e Suporte

- [Assistência técnica autorizada](#)
- [Perguntas frequentes](#)
- [Fale conosco](#)
- [Registro de Produto](#)
- [Descarte e Reciclagem](#)
- [Recall Lava e Seca Acqua](#)
- [Política de Serviços de Instalação](#)

Sobre a Midea

- [Conheça a Midea](#)
- [Parceria Manchester City](#)
- [Loja Virtual](#)
- [Notícias](#)
- [Seja um Colaborador](#)
- [Seja um Revendedor](#)
- [Seja uma Assistência Técnica](#)

Patrocinador Global



Conecte-se conosco



Aviso de Cookies:

Quando você acessa esse site, alguns dados relacionados ao seu dispositivo podem ser coletados, assim como cookies, para que possamos personalizar anúncios e melhorar sua experiência. Ao continuar navegando, você concorda com a nossa [Política de Privacidade](#)

