

**NOTAS GERAIS:**

- 1 - DIMENSÕES COTADAS EM METROS, SALVO INDICAÇÕES CONTRARIAS.
- 2 - ESTE DOCUMENTO É GEORREFERENCIADO EM PROJEÇÃO PLANA UTM - UNIVERSAL TRANSVERSA DE MERCATOR, DATUM SIRGAS 2000 - FUSO 24S, TENDO COMO PARTIDA BASE CORRIGIDA PELA REDE BRASILEIRA DE MONITORAMENTO CONTÍNUO VIA PPP IBGE, CUJAS AS COORDENADAS SÃO: N: 9384170,415 m; E: 459814,521 m; h: 174,641 m.
- 3 - EQUIPAMENTO UTILIZADO PARA A EXECUÇÃO DO TRABALHO DE CAMPO: PAR DE RECEPTORES GNSS RTK MODELO I80 CHONAV.
- 4 - ESTE DOCUMENTO ESTÁ DE ACORDO COM A NORMA DA ABNT NBR 13133.

*[Handwritten signature]*

REVISÃO	EMISSÃO	DESCRIÇÃO	DATA
00			27/08/2023

**PROJETO EXECUTIVO DE ENGENHARIA**

PROPRIETÁRIO  
PREFEITURA MUNICIPAL DE SENADOR POMPEU

**DISTRITO INDUSTRIAL  
SENADOR POMPEU - LOTE  
PROJETO DE LOTEAMENTO INDUSTRIAL**

AUTORA DO PROJETO: *[Handwritten signature]*

AUTOR DO PROJETO: JUAZEL FRUTOSO DA SILVA  
CONSELHO NACIONAL 3291-0/CE

DATA: 27/08/2023

ESCALA: 1:200

ENTORÇÃO GRÁFICA: PEDRO ANDRÉ DE S. GONÇALVES

TÍTULO DOS DESENHOS: PLANTA BAIXA DO LOTE 05 - QUADRA 01

PRANCHA: 01/01

DIREITOS AUTOPUS, RESERVADOS. PROIBIDO REPRODUÇÃO, DIFUSÃO OU ALTERAÇÃO TÍTULO DOS DESENHOS SEM ORDEM EXPRESSA DO AUTOR.



## MEMORIAL DESCRITIVO

**Imóvel:** Lote 06

**Quadra:** 01

**Proprietário:** Prefeitura Municipal de Senador Pompeu

**Município:** Senador Pompeu **U.F:** CE - BR

**Área (m<sup>2</sup>):** 600

**Perímetro (m):** 100

**LIMITES e CONFRONTANTES:** Inicia-se a descrição deste perímetro no ponto **P01**, de coordenadas **N 9.384.039,3272m** e **E 459.781,0672m**; deste segue confrontando com a CE-226, com azimute de  $232^{\circ}22'00,55''$  por uma distância de 20,0000m, até o ponto **P02**, de coordenadas **N 9.384.027,1151m** e **E 459.765,2285m**; deste segue confrontando com o lote 07, com azimute de  $142^{\circ}22'00,55''$  por uma distância de 30,0000m, até o ponto **P03**, de coordenadas **N 9.384.003,3570m** e **E 459.783,5466m**; deste segue confrontando com o lote 11, com azimute de  $52^{\circ}22'00,55''$  por uma distância de 20,0000m, até o ponto **P04**, de coordenadas **N 9.384.015,5691m** e **E 459.799,3853m**; deste segue confrontando com o lote 05, com azimute de  $322^{\circ}22'00,55''$  por uma distância de 30,0000m, até o ponto **P01**, onde teve início essa descrição.

Senador Pompeu-CE, 18/09/2023

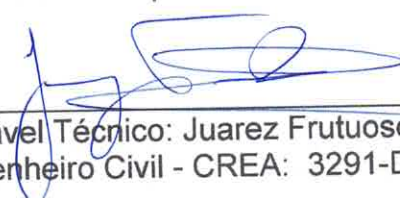
  
Responsável Técnico: Juarez Frutuoso da Silva  
Engenheiro Civil - CREA: 3291-D/CE

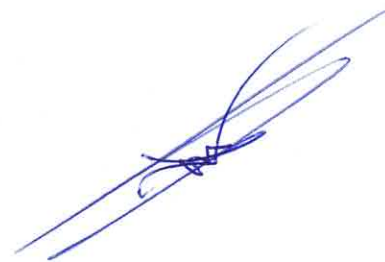

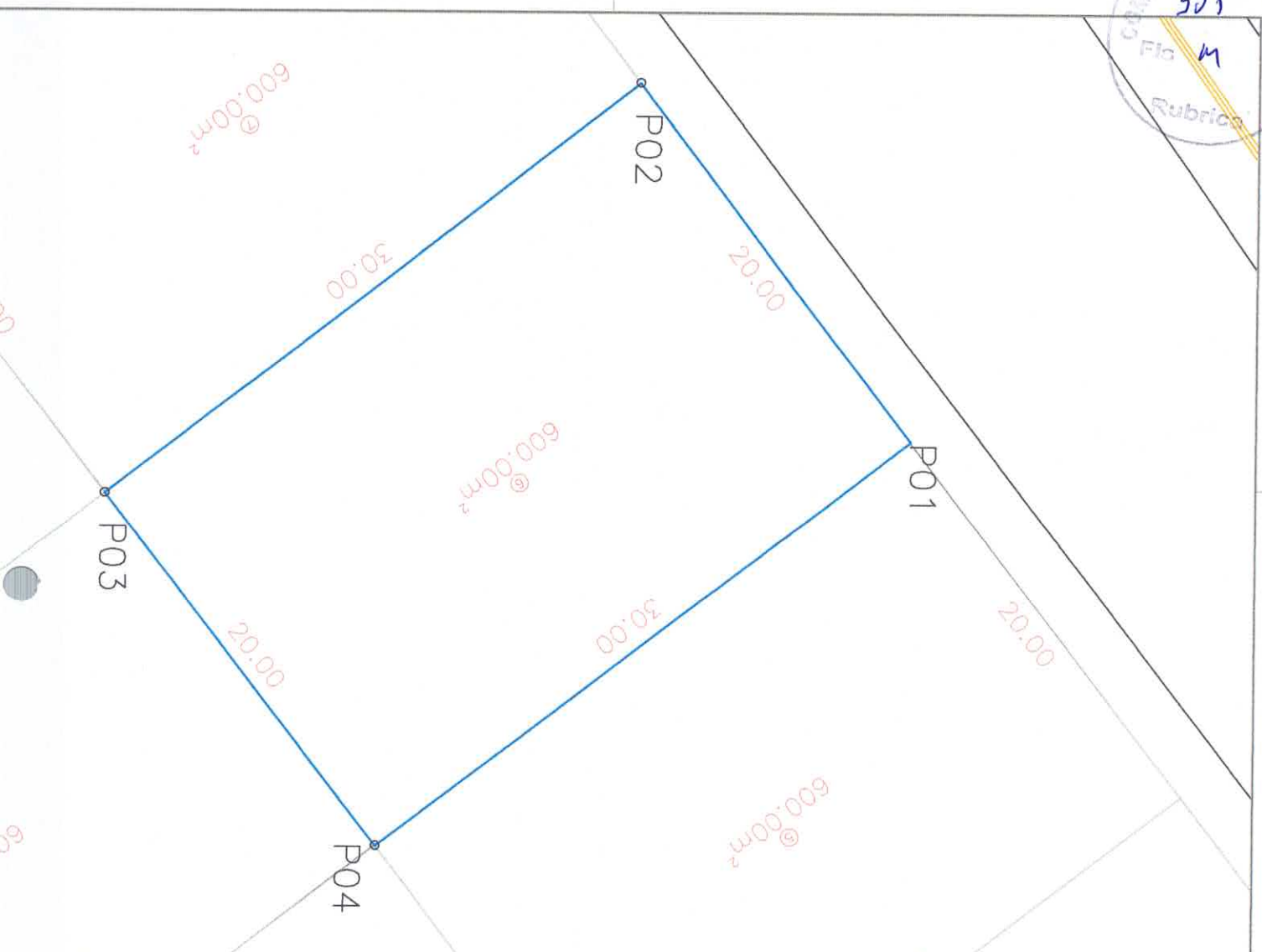

- NOTAS GERAIS:**
- 1 - DIMENSÕES COTADAS EM METROS, SALVO INDICAÇÕES CONTRARIAS.
  - 2 - ESTE DOCUMENTO É GEORREFERENCIADO EM PROJEÇÃO PLANA UTM - UNIVERSAL TRANSVERSA DE MERCATOR. DATUM SIRGAS 2000 - FUSO 24S, TENDO COMO PARTIDA BASE CORRIGIDA PELA REDE BRASILEIRA DE MONITORAMENTO CONTÍNUO VIA PPP 18GE. CULAS AS COORDENADAS SÃO: N: 9384170,415 m; E: 459914,521 m; h: 174,641 m.
  - 3 - EQUIPAMENTO UTILIZADO PARA A EXECUÇÃO DO TRABALHO DE CAMPO: PAR DE RECEPTORES GNSS RTK MODELO I90 CHONAV.
  - 4 - ESTE DOCUMENTO ESTÁ DE ACORDO COM A NORMA DA ABNT NBR 3133.

*[Handwritten signature]*

REVISÃO	DESCRIÇÃO	DATA
00	EMISSION	27/09/2023

## PROJETO EXECUTIVO DE ENGENHARIA

PROPRIETÁRIO  
PREFEITURA MUNICIPAL DE SENADOR POMPEU

# DISTRITO INDUSTRIAL SENADOR POMPEU

## PROJETO DE LOTEAMENTO INDUSTRIAL

AUTORIA DO PROJETO:  
*[Handwritten signature]*  
AUTOR DO PROJETO: JUAZEL FRUTUOSO DA SILVA  
CONSELHO NACIONAL: 3291 - D/CE

DATA: 27/09/2023  
ESCALA: 1:200  
EDITORAÇÃO GRÁFICA: PEDRO ANDRÉ DE S. OONÇALVES

TÍTULO DOS DESENHOS: PLANTA BAIXA DO LOTE Nº - QUADRA 01  
PRANCHA: 01/01

DIREITOS AUTORAIS RESERVADOS. PROIBIDO REPRODUZIR, DIVULGAR OU ALTERAR O TÍTULO DOS DESENHOS.





## MEMORIAL DESCRITIVO

**Imóvel:** Lote 07

**Quadra:** 01

**Proprietário:** Prefeitura Municipal de Senador Pompeu

**Município:** Senador Pompeu **U.F:** CE - BR

**Área (m<sup>2</sup>):** 600

**Perímetro (m):** 100

**LIMITES e CONFRONTANTES:** Inicia-se a descrição deste perímetro no ponto **P01**, de coordenadas **N 9.384.027,1151m** e **E 459.765,2285m**; deste segue confrontando com a CE-226, com azimute de 232°22'00,55" por uma distância de 20,0000m, até o ponto **P02**, de coordenadas **N 9.384.014,9030m** e **E 459.749,3898m** ; deste segue confrontando com o lote 08, com azimute de 142°22'00,55" por uma distância de 30,0000m, até o ponto **P03**, de coordenadas **N 9.383.991,1449m** e **E 459.767,7079m** ; deste segue confrontando com o lote 10, com azimute de 52°22'00,55" por uma distância de 20,0000m, até o ponto **P04**, de coordenadas **N 9.384.003,3570m** e **E 459.783,5466m** ; deste segue confrontando com o lote 06, com azimute de 322°22'00,55" por uma distância de 30,0000m, até o ponto **P01**, onde teve início essa descrição.

Senador Pompeu-CE, 18/09/2023

Responsável Técnico: Juarez Frutuoso da Silva  
Engenheiro Civil - CREA: 3291-D/CE



600.00m<sup>2</sup>

30.00

20.00

P02

P01

20.00

30.00

P03

20.00

P04

600.00m<sup>2</sup>

600.00m<sup>2</sup>

**NOTAS GERAIS:**

- 1 - DIMENSÕES COTADAS EM METROS, SALVO INDICAÇÕES CONTRARIAS
- 2 - ESTE DOCUMENTO É GEORREFERENCIADO EM PROJEÇÃO PLANA UTM - UNIVERSAL TRANSVERSA DE MERCATOR DATUM SIRGAS 2000 - FUSO 24S, TENDO COMO PARTIDA BASE CORRIGIDA PELA REDE BRASILEIRA DE MONITORAMENTO CONTÍNUO VIA PPP IBGE, CUJAS AS COORDENADAS SÃO: N: 9384170,475 m; E: 459914,521 m; h: 174,641 m.
- 3 - EQUIPAMENTO UTILIZADO PARA A EXECUÇÃO DO TRABALHO DE CAMPO: PAR DE RECEPTORES GNSS RTK MODELO IS0 CHONAV.
- 4 - ESTE DOCUMENTO ESTÁ DE ACORDO COM A NORMA DA ABNT NBR 13193.

32

REVISÃO	DESCRIÇÃO	DATA
00	EMISSÃO	27/09/2023

# PROJETO EXECUTIVO DE ENGENHARIA

PROPRIETÁRIO  
PREFEITURA MUNICIPAL DE SENADOR POMPEU

## DISTRITO INDUSTRIAL SENADOR POMPEU - CE

### PROJETO DE LOTEAMENTO INDUSTRIAL

AUTORA DO PROJETO:

AUTOR DO PROJETO: JUAZEL FRUTUOSO DA SILVA  
CONSELHO NACIONAL 3281-D/CE

DATA: 27/09/2023

ESCALA: 1:200

EDITORIAÇÃO GRÁFICA: PEDRO ANDRÉ DE S. GONÇALVES

TÍTULO DOS DESENHOS:  
PLANTA BAIXA DO LOTE 07 - QUADRA 01

PRANCHAS: 01/01

DIREITOS AUTORAIS RESERVADOS: PROIBIDO REPRODUÇÃO, DIVULGAÇÃO OU ALTERAÇÃO DE QUALQUER TIPO SEM A ORDEM EXPRESSA DO AUTOR.



## MEMORIAL DESCRITIVO

**Imóvel:** Lote 08  
**Quadra:** 01  
**Proprietário:** Prefeitura Municipal de Senador Pompeu  
**Município:** Senador Pompeu **U.F:** CE - BR  
**Área (m²):** 600  
**Perímetro (m):** 100

**LIMITES e CONFRONTANTES:** Inicia-se a descrição deste perímetro no ponto **P01**, de coordenadas **N 9.384.014,9030m** e **E 459.749,3898m**; deste segue confrontando com a CE-226, com azimute de 232°22'00,55" por uma distância de 20,0000m, até o ponto **P02**, de coordenadas **N 9.384.002,6910m** e **E 459.733,5511m**; deste segue confrontando com a RUA PROJETADA 03, com azimute de 142°22'00,55" por uma distância de 30,0000m, até o ponto **P03**, de coordenadas **N 9.383.978,9329m** e **E 459.751,8692m**; deste segue confrontando com o lote 09, com azimute de 52°22'00,55" por uma distância de 20,0000m, até o ponto **P04**, de coordenadas **N 9.383.991,1449m** e **E 459.767,7079m**; deste segue confrontando com o lote 07, com azimute de 322°22'00,55" por uma distância de 30,0000m, até o ponto **P01**, onde teve início essa descrição.

Senador Pompeu-CE, 18/09/2023

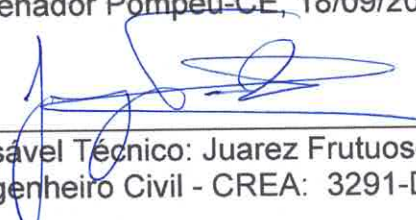
  
Responsável Técnico: Juarez Frutuoso da Silva  
Engenheiro Civil - CREA: 3291-D/CE

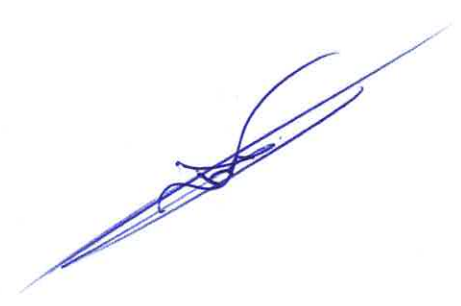



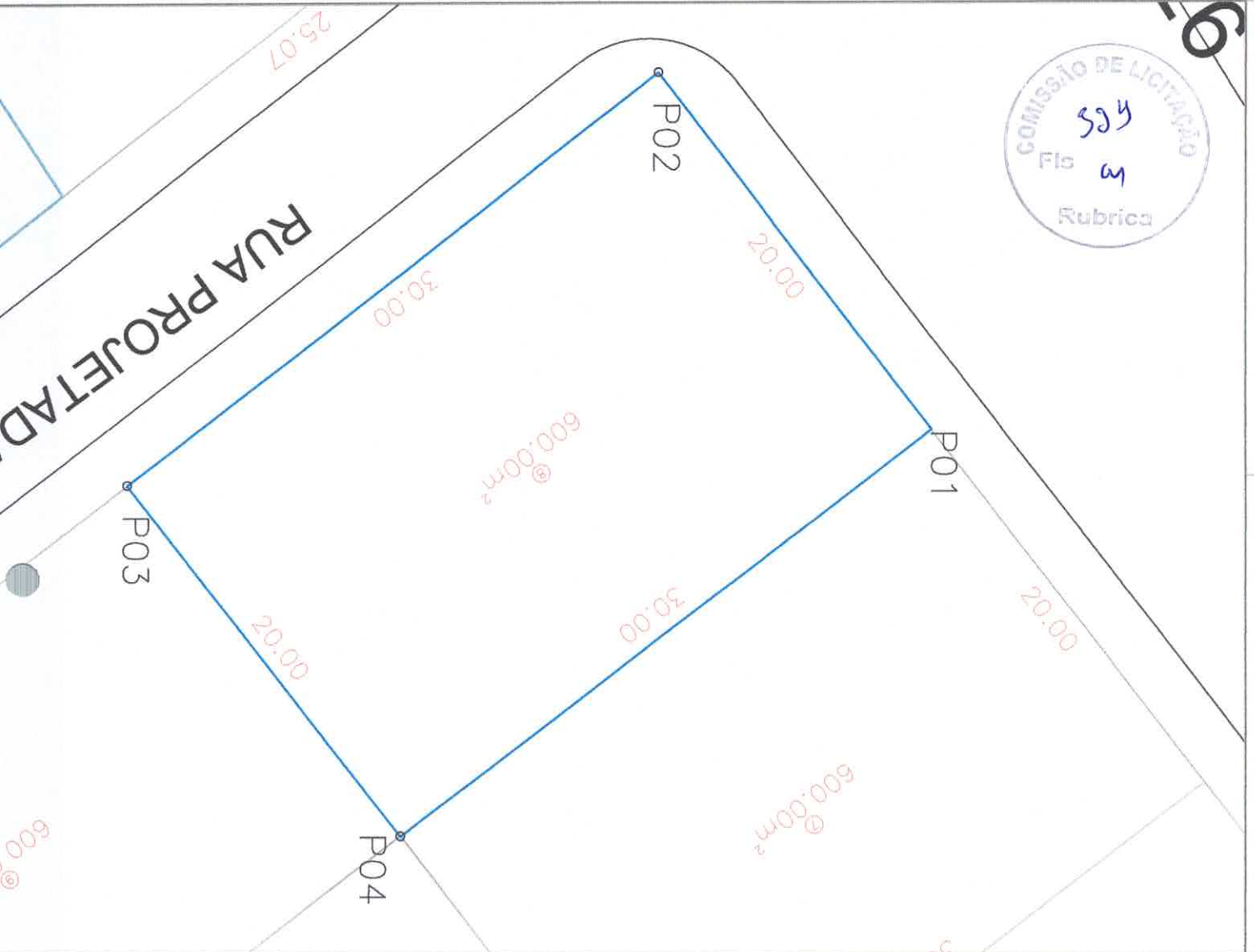

**NOTAS GERAIS:**

- 1 - DIMENSÕES COTADAS EM METROS, SALVO INDICAÇÕES CONTRARIAS.
- 2 - ESTE DOCUMENTO É GEORREFERENCIADO EM PROJEÇÃO PLANA UTM - UNIVERSAL, TRANSVERSA DE MERCATOR, DATUM SIRGAS 2000 - FUSO 24S, TENDO COMO PARTIDA BASE CORRIGIDA PELA REDE BRASILEIRA DE MONITORAMENTO CONTÍNUO VIA PPP IBGE, CUJAS AS COORDENADAS SÃO: N: 9984170,475 m; E: 499914,521 m; H: 174,641 m.
- 3 - EQUIPAMENTO UTILIZADO PARA A EXECUÇÃO DO TRABALHO DE CAMPO, PAR DE RECEPTORES GNSS RTK MODELO I50 CHCNAY.
- 4 - ESTE DOCUMENTO ESTÁ DE ACORDO COM A NORMA DA ABNT NBR 3133.

REVISÃO	DESCRIÇÃO	DATA
00	EMISSÃO	27/09/2023

# PROJETO EXECUTIVO DE ENGENHARIA

PROPRIETÁRIO  
PREFEITURA MUNICIPAL DE SENADOR POMPEU

## DISTRITO INDUSTRIAL SENADOR POMPEU - GO PROJETO DE LOTEAMENTO INDUSTRIAL

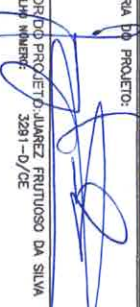
AUTORA DO PROJETO:  
  
AUTORIDADE PROJETADA: JUAZEL FRUTUOSO DA SILVA  
CONSELHEIRO MUNICÍPAL: 3291 - D/CE

DATA: 27/09/2023  
ESCALA: 1:200  
ENTORRAÇÃO GRÁFICA: PEDRO ANDRÉ DE S. GONÇALVES

TÍTULO DOS DESENHOS:  
PLANTA BAIXA DO LOTE 06 - QUADRA 01

PRANCHAS  
01/01

DIREITOS AUTORAIS RESERVADOS. PROIBIDO REPRODUZIR, DIVULGAR OU AUTORIZAR A REPRODUÇÃO, DIVULGAÇÃO OU AUTORIZAR A REPRODUÇÃO.



## MEMORIAL DESCRITIVO

**Im vel:** Lote 09

**Quadra:** 01

**Propriet rio:** Prefeitura Municipal de Senador Pompeu

**Munic pio:** Senador Pompeu **U.F:** CE - BR

** rea (m<sup>2</sup>):** 600

**Per metro (m):** 100

**LIMITES e CONFRONTANTES:** Inicia-se a descri o deste per metro no ponto **P01**, de coordenadas **N 9.383.955,1748m** e **E 459.770,1873m**; deste segue confrontando com a RUA PROJETADA 02, com azimute de 52 22'00,55" por uma dist ncia de 20,0000m, at  o ponto **P02**, de coordenadas **N 9.383.967,3869m** e **E 459.786,0260m** ; deste segue confrontando com a lote 10, com azimute de 322 22'00,55" por uma dist ncia de 30,0000m, at  o ponto **P03**, de coordenadas **N 9.383.991,1449m** e **E 459.767,7079m** ; deste segue confrontando com o lote 08, com azimute de 232 22'00,55" por uma dist ncia de 20,0000m, at  o ponto **P04**, de coordenadas **N 9.383.978,9329m** e **E 459.751,8692m** ; deste segue confrontando com a RUA PROJETADA 03, com azimute de 142 22'00,55" por uma dist ncia de 30,0000m, at  o ponto **P01**, onde teve in cio essa descri o.

Senador Pompeu-CE, 18/09/2023

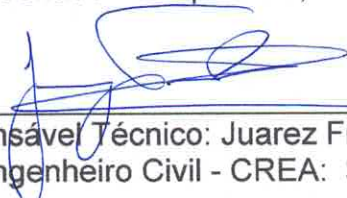
  
Respons vel T cnico: Juarez Frutuoso da Silva  
Engenheiro Civil - CREA: 3291-D/CE

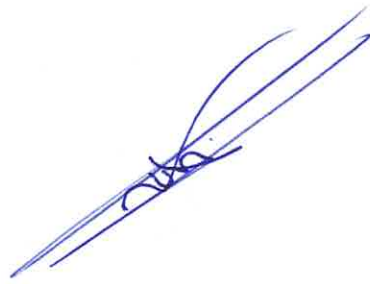

ca



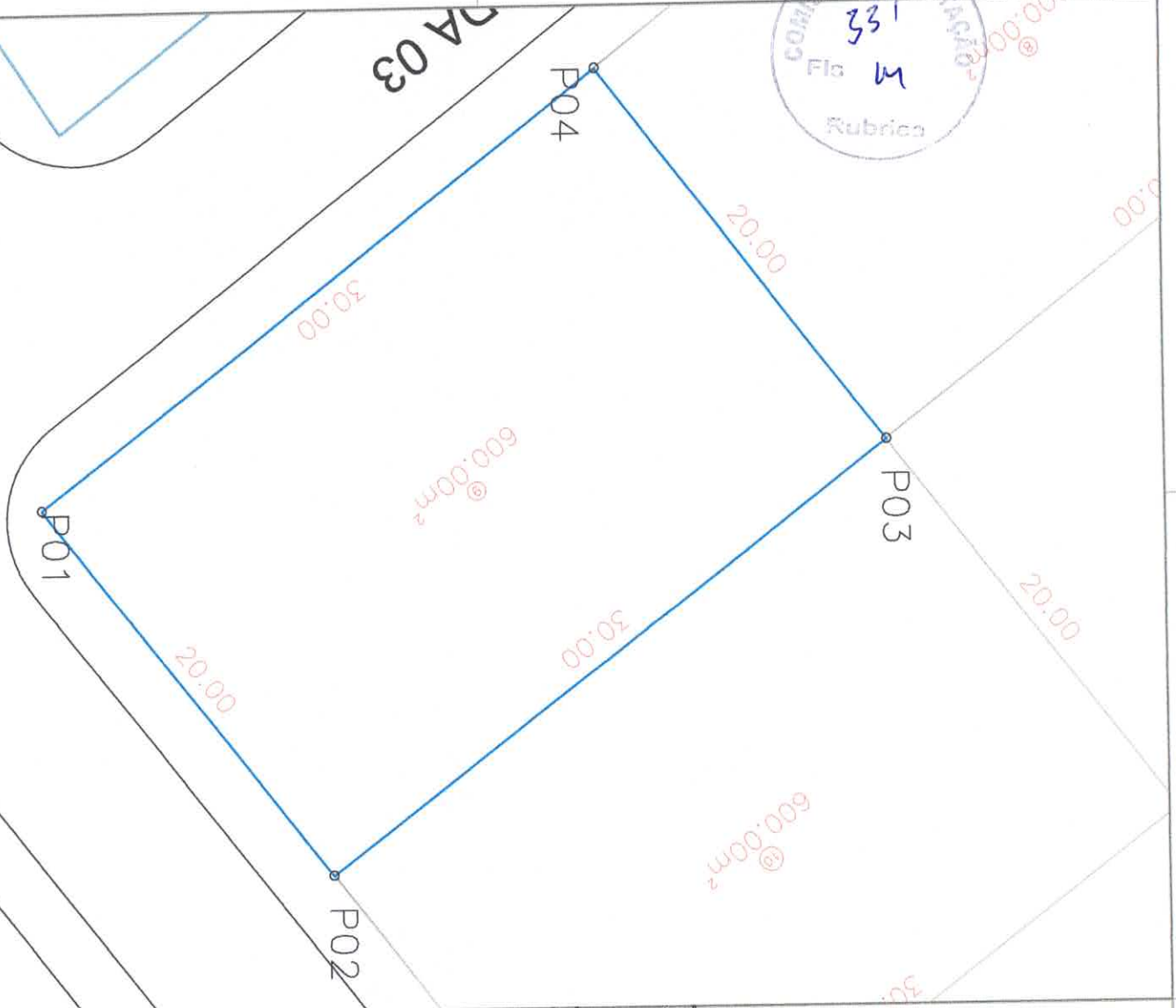

**NOTAS GERAIS:**

- 1 - DIMENSÕES COTADAS EM METROS, SALVO INDICAÇÕES CONTRARIAS.
- 2 - ESTE DOCUMENTO É GEORREFERENCIADO EM PROJEÇÃO PLANA UTM - UNIVERSAL TRANSVERSA DE MERCATOR, DATUM SIRGAS 2000 - FUSO 24S, TENDO COMO PARTIDA BASE CORRIGIDA PELA REDE BRASIL EIRA DE MONITORAMENTO CONTÍNUO VIA PPP IBGE. CUJAS AS COORDENADAS SÃO: N: 9384170,475 m; E: 459914,521 m; h: 174,841 m.
- 3 - EQUIPAMENTO UTILIZADO PARA A EXECUÇÃO DO TRABALHO DE CAMPO: PAR DE RECEPTORES GNSS RTK MODELO I50 CHICNAV.
- 4 - ESTE DOCUMENTO ESTÁ DE ACORDO COM A NORMA DA ABNT NBR 13133.

*[Handwritten signature]*

REVISÃO	DESCRIÇÃO	DATA
00	EMISSÃO	27/09/2023

# PROJETO EXECUTIVO DE ENGENHARIA

PROPRIETÁRIO  
PREFEITURA MUNICIPAL DE SENADOR POMPEU

## DISTRITO INDUSTRIAL SENADOR POMPEU - LOTE 01

### PROJETO DE LOTEAMENTO INDUSTRIAL

AUTORIA DO PROJETO:  
*[Signature]*  
AUTOR DO PROJETO: JUAZEL FRUTUOSO DA SILVA  
CONSELHO NACIONAL: 3281-D/OE

ESCALA: 1:200  
ENTORÇÃO GRÁFICA: PEDRO ANDRÉ DE S. CONCALVES

DATA: 20/09/2023

TÍTULO DOS DESENHOS: PLANTA BAIXA DO LOTE 09 - QUADRA 01

PROVA: 01/01

DIREITOS AUTORAIS RESERVADOS. PROIBIDO REPRODUÇÃO, DIVULGAÇÃO OU ALTERAÇÃO TÍTULO DOS DESENHOS SEM ORDEM EXPRESSA DO AUTOR.



## MEMORIAL DESCRITIVO

**Imóvel:** Lote 10

**Quadra:** 01

**Proprietário:** Prefeitura Municipal de Senador Pompeu

**Município:** Senador Pompeu **U.F:** CE - BR

**Área (m<sup>2</sup>):** 600

**Perímetro (m):** 100

**LIMITES e CONFRONTANTES:** Inicia-se a descrição deste perímetro no ponto **P01**, de coordenadas **N 9.383.967,3869m** e **E 459.786,0260m**; deste segue confrontando com a RUA PROJETADA 02, com azimute de  $52^{\circ}22'00,55''$  por uma distância de 20,0000m, até o ponto **P02**, de coordenadas **N 9.383.979,5989m** e **E 459.801,8647m** ; deste segue confrontando com o lote 11, com azimute de  $322^{\circ}22'00,55''$  por uma distância de 30,0000m, até o ponto **P03**, de coordenadas **N 9.384.003,3570m** e **E 459.783,5466m** ; deste segue confrontando com o lote 07, com azimute de  $232^{\circ}22'00,55''$  por uma distância de 20,0000m, até o ponto **P04**, de coordenadas **N 9.383.991,1449m** e **E 459.767,7079m** ; deste segue confrontando com o lote 09, com azimute de  $142^{\circ}22'00,55''$  por uma distância de 30,0000m, até o ponto **P01**, onde teve início essa descrição.

Senador Pompeu-CE, 18/09/2023

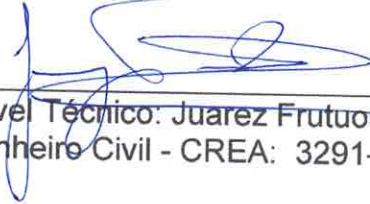
  
Responsável Técnico: Juarez Frutuoso da Silva  
Engenheiro Civil - CREA: 3291-D/CE

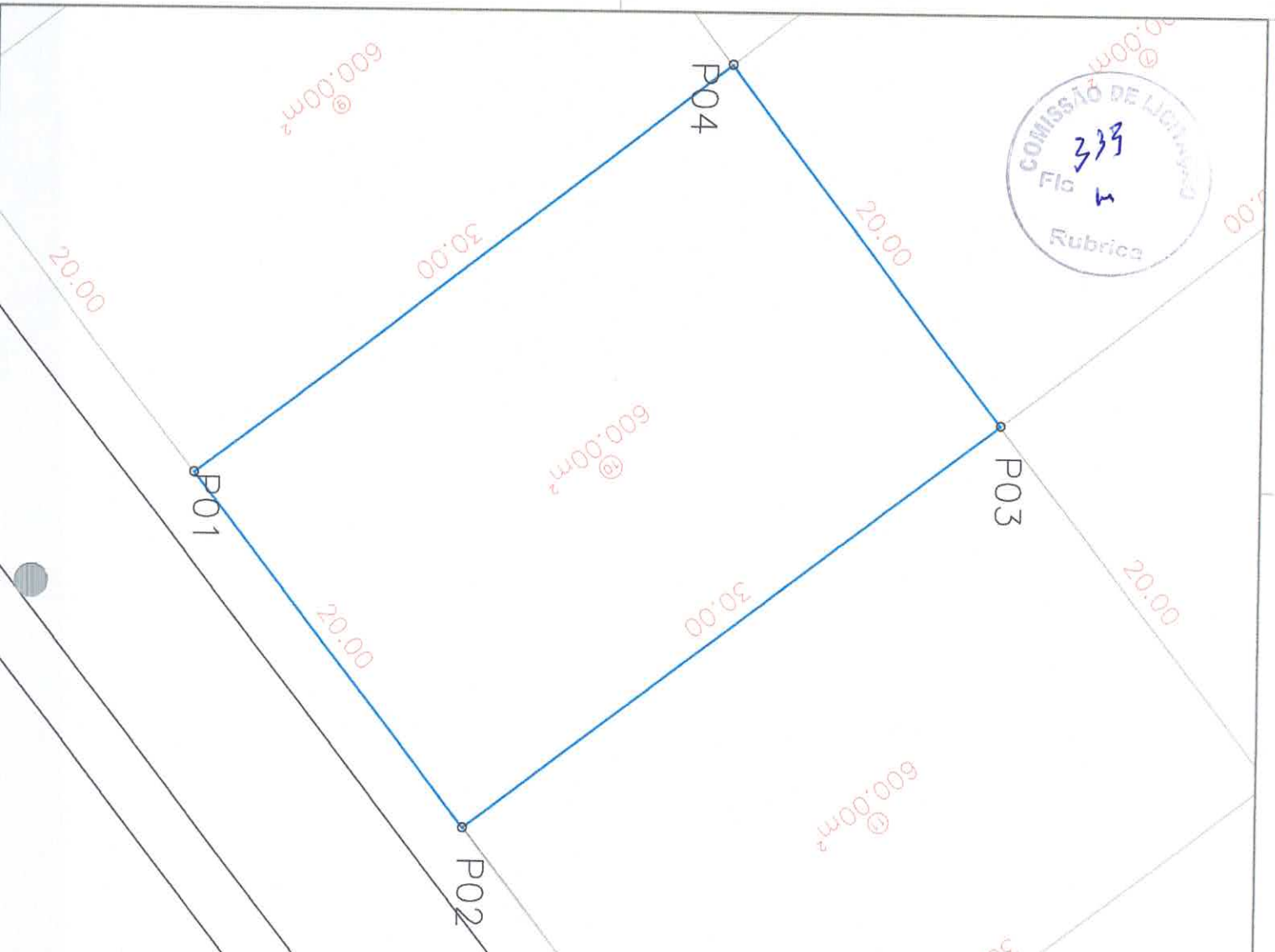

**NOTAS GERAIS:**

- 1 - DIMENSÕES COTADAS EM METROS, SALVO INDICAÇÕES CONTRARIAS.
- 2 - ESTE DOCUMENTO É GEORREFERENCIADO EM PROJEÇÃO PLANA UTM - UNIVERSAL TRANSVERSA DE MERCATOR. DATUM SIRGAS 2000 - FUSO 24S. TENDO COMO PARTIDA BASE CORRIGIDA PELA REDE BRASILEIRA DE MONITORAMENTO CONTÍNUO VIA PPP IBGE. CUJAS AS COORDENADAS SÃO: N: 9384170,415 m, E: 459914,521 m, H: 174,641 m.
- 3 - EQUIPAMENTO UTILIZADO PARA A EXECUÇÃO DO TRABALHO DE CAMPO: PAR DE RECEPTORES GNSS RTK (MODELO 180 CHCNV).
- 4 - ESTE DOCUMENTO ESTÁ DE ACORDO COM A NORMA DA ABNT NBR 13133.

REVISÃO	DESCRIÇÃO	DATA
00	EMISSÃO	27/09/2023

# PROJETO EXECUTIVO DE ENGENHARIA

PROPRIETÁRIO  
PREFEITURA MUNICIPAL DE SENADOR POMPEU

## DISTRITO INDUSTRIAL SENADOR POMPEU - CE

### PROJETO DE LOTEAMENTO INDUSTRIAL

AUTORIA DO PROJETO:  
AUTOR DO PROJETO: JUAZEL FRUTUOSO DA SILVA  
CONSELHO NACIONAL: 3291-D/CE

DATA: 20/09/2023 ESCALA: 1:200  
EDITORIAÇÃO GRÁFICA: PEDRO ANDRÉ DE S. GONÇALVES

TÍTULO DOS DESENHOS: PLANTA BAIXA DO LOTE 10 - QUADRA 01 PRANCHAS: 01/01

DIRETOS AUTORAIS RESERVADOS. PROIBIDO REPRODUÇÃO, DIVULGAÇÃO OU ATRAVÉ DO TÍTULO DOS DESENHOS:





## MEMORIAL DESCRITIVO

**Imóvel:** Lote 11

**Quadra:** 01

**Proprietário:** Prefeitura Municipal de Senador Pompeu

**Município:** Senador Pompeu **U.F:** CE - BR

**Área (m<sup>2</sup>):** 600

**Perímetro (m):** 100

**LIMITES e CONFRONTANTES:** Inicia-se a descrição deste perímetro no ponto **P01**, de coordenadas **N 9.383.979,5989m** e **E 459.801,8647m**; deste segue confrontando com a RUA PROJETADA 02, com azimute de  $52^{\circ}22'00,55''$  por uma distância de 20,0000m, até o ponto **P02**, de coordenadas **N 9.383.991,8110m** e **E 459.817,7035m** ; deste segue confrontando com o lote 12, com azimute de  $322^{\circ}22'00,55''$  por uma distância de 30,0000m, até o ponto **P03**, de coordenadas **N 9.384.015,5691m** e **E 459.799,3853m** ; deste segue confrontando com o lote 06, com azimute de  $232^{\circ}22'00,55''$  por uma distância de 20,0000m, até o ponto **P04**, de coordenadas **N 9.384.003,3570m** e **E 459.783,5466m** ; deste segue confrontando com o lote 10, com azimute de  $142^{\circ}22'00,55''$  por uma distância de 30,0000m, até o ponto **P01**, onde teve início essa descrição.

Senador Pompeu-CE, 18/09/2023

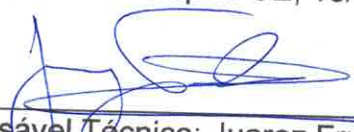
  
\_\_\_\_\_  
Responsável Técnico: Juarez Frutuoso da Silva  
Engenheiro Civil - CREA: 3291-D/CE

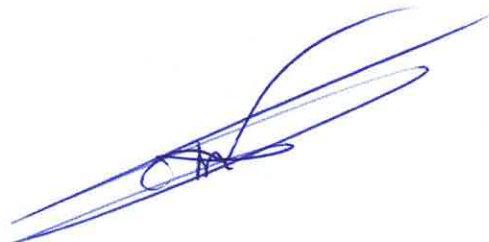

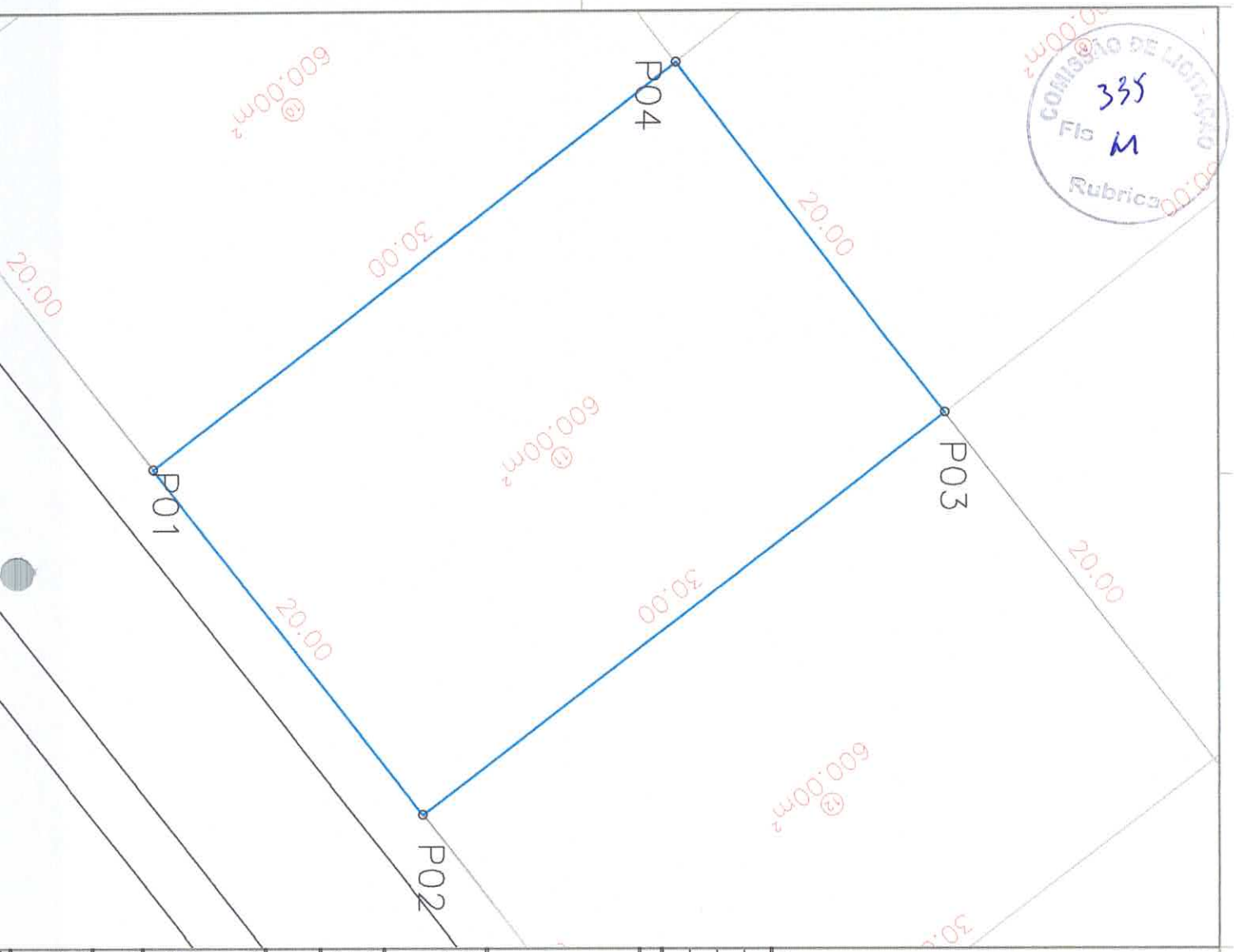

**NOTAS GERAIS:**

- 1 - DIMENSÕES COTADAS EM METROS, SALVO INDICAÇÕES CONTRARIAS.
- 2 - ESTE DOCUMENTO É GEORREFERENCIADO EM PROJEÇÃO PLANA UTM - UNIVERSAL TRANSVERSA DE MERCATOR, DATUM SIRGAS 2000 - FUSO 24S, TENDO COMO PARTIDA BASE CORRIGIDA PELA REDE BRASILEIRA DE MONITORAMENTO CONTÍNUO VIA PPP IBGE, CUJAS AS COORDENADAS SÃO: N: 9384170,475 m; E: 459914,521 m; h: 174,641 m.
- 3 - EQUIPAMENTO UTILIZADO PARA A EXECUÇÃO DO TRABALHO DE CAMPO: PAR DE RECEPTORES GNSS RTK MODELO I50 CHIGNAV.
- 4 - ESTE DOCUMENTO ESTÁ DE ACORDO COM A NORMA DA ABNT NBR 13133.

*[Handwritten signature]*

REVISÃO	EMISSÃO	DESCRIÇÃO	DATA
00			27/09/2023

# PROJETO EXECUTIVO DE ENGENHARIA

PROPRIETÁRIO  
PREFEITURA MUNICIPAL DE SENADOR POMPEU

## DISTRITO INDUSTRIAL SENADOR POMPEU

### PROJETO DE LOTEAMENTO INDUSTRIAL

AUTORIA DO PROJETO:

*[Handwritten signature]*  
AUTOR DO PROJETO: JUAZEL FRUTUOSO DA SILVA  
CONCEITO: 3281-07/02

DATA: 20/09/2023 ESCALA: 1:200  
EDITORIAÇÃO GRÁFICA: PEDRO ANDRÉ DE S. GONÇALVES

TÍTULO DOS DESENHOS: PLANTA BAIXA DO LOTE 14 - QUADRA 01

PRANCHAS: 01/01



## MEMORIAL DESCRITIVO

**Imóvel:** Lote 12

**Quadra:** 01

**Proprietário:** Prefeitura Municipal de Senador Pompeu

**Município:** Senador Pompeu **U.F:** CE - BR

**Área (m<sup>2</sup>):** 600

**Perímetro (m):** 100

**LIMITES e CONFRONTANTES:** Inicia-se a descrição deste perímetro no ponto **P01**, de coordenadas **N 9.383.991,8110m** e **E 459.817,7035m**; deste segue confrontando com a RUA PROJETADA 02, com azimute de  $52^{\circ}22'00,55''$  por uma distância de 20,0000m, até o ponto **P02**, de coordenadas **N 9.384.004,0231m** e **E 459.833,5422m** ; deste segue confrontando com o lote 13, com azimute de  $322^{\circ}22'00,55''$  por uma distância de 30,0000m, até o ponto **P03**, de coordenadas **N 9.384.027,7812m** e **E 459.815,2241m** ; deste segue confrontando com o lote 05, com azimute de  $232^{\circ}22'00,55''$  por uma distância de 20,0000m, até o ponto **P04**, de coordenadas **N 9.384.015,5691m** e **E 459.799,3853m** ; deste segue confrontando com o lote 11, com azimute de  $142^{\circ}22'00,55''$  por uma distância de 30,0000m, até o ponto **P01**, onde teve início essa descrição.

Senador Pompeu-CE, 18/09/2023

  
Responsável Técnico: Juarez Frutuoso da Silva  
Engenheiro Civil - CREA: 3291-D/CE

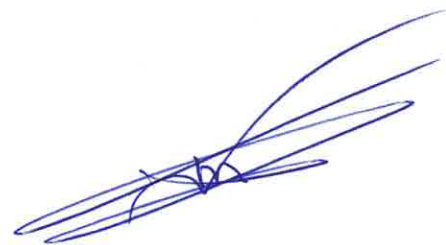



COMISSÃO DE LICITAÇÃO Nº 000.000  
 331  
 Fls 4  
 Rubrica

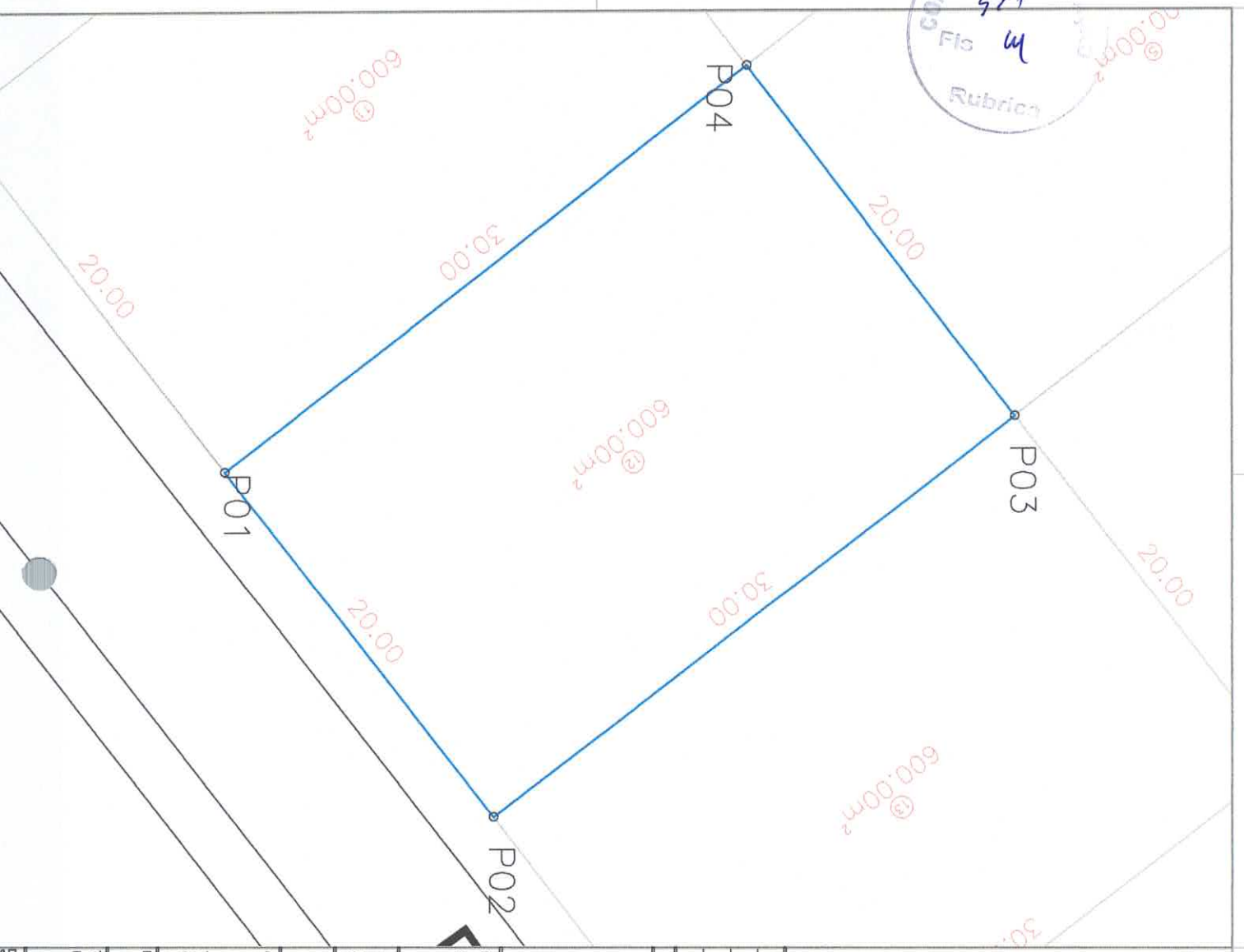

**NOTAS GERAIS:**

- 1 - DIMENSÕES COTADAS EM METROS, SALVO INDICAÇÕES CONTRARIAS.
- 2 - ESTE DOCUMENTO É GERENCIADO EM PROJEÇÃO PLANA UTM - UNIVERSAL TRANSVERSA DE MERCATOR, DATUM SIRGAS 2000 - FUSO 24S, TENDO COMO PARTIDA BASE CORRIGIDA BELA REDE BRASILEIRA DE MONITORAMENTO CONTÍNUO VIA PPP IBGE. CUJAS AS COORDENADAS SÃO: N: 9384170,475 m; E: 489914,521 m; H: 174,641 m.
- 3 - EQUIPAMENTO UTILIZADO PARA A EXECUÇÃO DO TRABALHO DE CAMPO: PAR DE RECEPTORES GNSS RTK MODELO ISO CHCANV.
- 4 - ESTE DOCUMENTO ESTÁ DE ACORDO COM A NORMA NA ABNT NBR 13133.

*[Handwritten signature]*

REVISÃO	DESCRIÇÃO	DATA
00	EMISSÃO	27/09/2023

**PROJETO EXECUTIVO DE ENGENHARIA**

PROPRIETÁRIO  
 PREFEITURA MUNICIPAL DE SENADOR POMPEU

**DISTRITO INDUSTRIAL SENADOR POMPEU - CE**  
**PROJETO DE LOTEAMENTO INDUSTRIAL**

AUTORIA DO PROJETO:  
*[Handwritten signature]*  
 AUTOR DO PROJETO: JUAZEL FRUTUOSO DA SILVA  
 Conselho Profissional: 3291-1-D/CE

DATA: 20/09/2023  
 ESCALA: 1:200  
 EDITORAÇÃO GRÁFICA: PEDRO ANDRÉ DE S. GONÇALVES

TÍTULO DOS DESENHOS: PLANTA BAIXA DO LOTE 12 - QUADRA 01  
 PRANCHA: 01/01

DIRETOS AUTÓGRAFOS RESERVADOS; PROIBIDO REPRODUZIR, DIMINUIÇÃO OU AUMENTO DE TÍTULO DOS DESENHOS: LOTES



## MEMORIAL DESCRITIVO

**Imóvel:** Lote 13

**Quadra:** 01

**Proprietário:** Prefeitura Municipal de Senador Pompeu

**Município:** Senador Pompeu **U.F:** CE - BR

**Área (m<sup>2</sup>):** 600

**Perímetro (m):** 100

**LIMITES e CONFRONTANTES:** Inicia-se a descrição deste perímetro no ponto **P01**, de coordenadas **N 9.384.004,0231m** e **E 459.833,5422m**; deste segue confrontando com a RUA PROJETADA 02, com azimute de 52°22'00,55" por uma distância de 20,0000m, até o ponto **P02**, de coordenadas **N 9.384.016,2352m** e **E 459.849,3809m** ; deste segue confrontando com o lote 14, com azimute de 322°22'00,55" por uma distância de 30,0000m, até o ponto **P03**, de coordenadas **N 9.384.039,9933m** e **E 459.831,0628m** ; deste segue confrontando com o lote 04, com azimute de 232°22'00,55" por uma distância de 20,0000m, até o ponto **P04**, de coordenadas **N 9.384.027,7812m** e **E 459.815,2241m** ; deste segue confrontando com o lote 12, com azimute de 142°22'00,55" por uma distância de 30,0000m, até o ponto **P01**, onde teve início essa descrição.

Senador Pompeu-CE, 18/09/2023

Responsável Técnico: Juarez Frutuoso da Silva  
Engenheiro Civil - CREA: 3291-D/CE

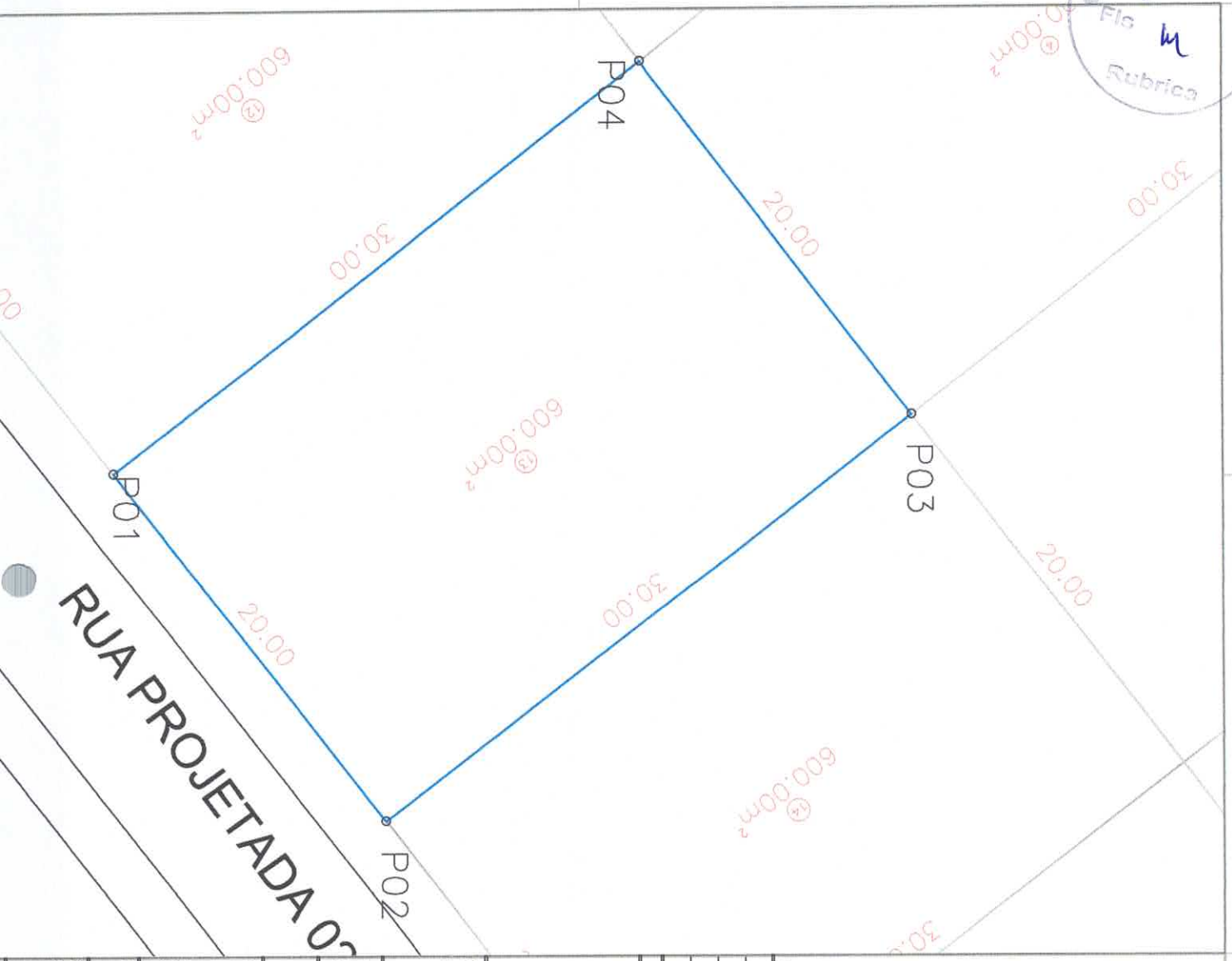

**NOTAS GERAIS:**

- 1 - DIMENSÕES COTADAS EM METROS, SALVO INDICAÇÕES CONTRARIAS.
- 2 - ESTE DOCUMENTO É GEORREFERENCIADO EM PROJEÇÃO PLANA UTM - UNIVERSAL TRANSVERSA DE MERCATOR, DATUM SIRGAS 2000 - FUSO 24S, TENDO COMO PARTIDA BASE CORRIGIDA PELA REDE BRASILEIRA DE MONITORAMENTO CONTÍNUO VIA PPP/BGE. CUJAS AS COORDENADAS SÃO: N: 9384170,47 m, E: 459914,521 m, h: 174,641 m.
- 3 - EQUIPAMENTO UTILIZADO PARA A EXECUÇÃO DO TRABALHO DE CAMPO: PAR DE RECEPTORES GNSS RTK MODELO 150 CHCNAY.
- 4 - ESTE DOCUMENTO ESTÁ DE ACÓRDO COM A NORMA DA ABNT NBR 13133.

REVISÃO	DESCRIÇÃO	DATA
00	EMISSÃO	27/09/2023

**PROJETO EXECUTIVO DE ENGENHARIA**

PROPRIETÁRIO  
PREFEITURA MUNICIPAL DE SENADOR POMPEU

**DISTRITO INDUSTRIAL SENADOR POMPEU - 01**  
**PROJETO DE LOTEAMENTO INDUSTRIAL**

AUTORA DO PROJETO:

AUTORIA DO PROJETO: JUAZEL FRUTUOSO DA SILVA  
CONSELHO NACIONAL 12941-9/GCE

DATA: 20/09/2023

ESCALA: 1:200

EDITORAÇÃO GRÁFICA: PEDRO ANDRÉ DE S. GONÇALVES

TÍTULO DOS DESENHOS:  
PLANTA BAIXA DO LOTE 13 - QUADRA 01

PRANCHAS:

01 / 01





## MEMORIAL DESCRITIVO

**Imóvel:** Lote 14

**Quadra:** 01

**Proprietário:** Prefeitura Municipal de Senador Pompeu

**Município:** Senador Pompeu **U.F:** CE - BR

**Área (m<sup>2</sup>):** 600

**Perímetro (m):** 100

**LIMITES e CONFRONTANTES:** Inicia-se a descrição deste perímetro no ponto **P01**, de coordenadas **N 9.384.016,2352m** e **E 459.849,3809m**; deste segue confrontando com a RUA PROJETADA 02, com azimute de  $52^{\circ}22'00,55''$  por uma distância de 20,0000m, até o ponto **P02**, de coordenadas **N 9.384.028,4473m** e **E 459.865,2196m** ; deste segue confrontando com o lote 15, com azimute de  $322^{\circ}22'00,55''$  por uma distância de 30,0000m, até o ponto **P03**, de coordenadas **N 9.384.052,2053m** e **E 459.846,9015m** ; deste segue confrontando com o lote 03, com azimute de  $232^{\circ}22'00,55''$  por uma distância de 20,0000m, até o ponto **P04**, de coordenadas **N 9.384.039,9933m** e **E 459.831,0628m** ; deste segue confrontando com o lote 13, com azimute de  $142^{\circ}22'00,55''$  por uma distância de 30,0000m, até o ponto **P01**, onde teve início essa descrição.

Senador Pompeu-CE, 18/09/2023

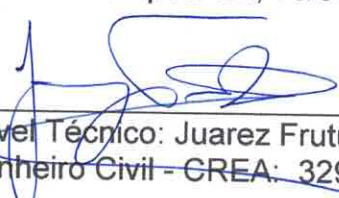
  
Responsável Técnico: Juarez Frutuoso da Silva  
Engenheiro Civil - CREA: 3291-D/CE

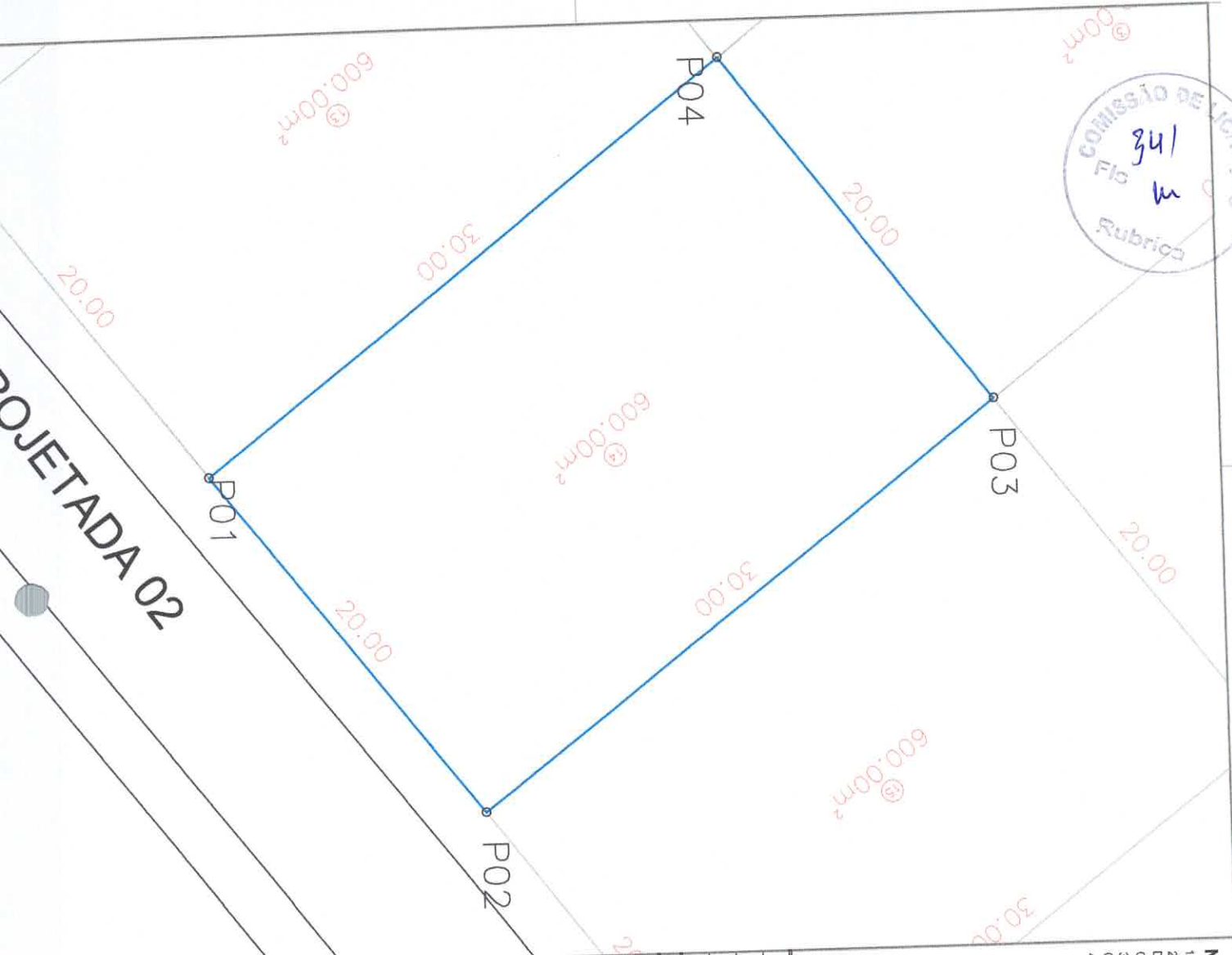
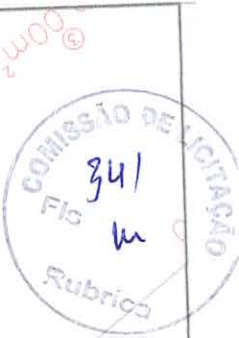

**NOTAS GERAIS:**

- 1 - DIMENSÕES COTADAS EM METROS, SALVO INDICAÇÕES CONTRARIAS.
- 2 - ESTE DOCUMENTO É GEORREFERENCIADO EM PROJEÇÃO PLANA UTM - UNIVERSAL TRANSVERSA DE MERCATOR, DATUM SIRGAS 2000 - FUSO 24S, TENDO COMO PARTIDA BASE CORRIGIDA PELA REDE BRASILEIRA DE MONITORAMENTO CONTÍNUO VIA PPP IBGE, CUJAS AS COORDENADAS SÃO: N: 9384170,475 m E: 459914,521 m, H: 174,641 m.
- 3 - EQUIPAMENTO UTILIZADO PARA A EXECUÇÃO DO TRABALHO DE CAMPO PAR DE RECEPTORES GNSS RTX MODELO I60 CHCNV.
- 4 - ESTE DOCUMENTO ESTÁ DE ACORDO COM A NORMA DA ABNT NBR 13133.

*[Handwritten signature]*

REVISÃO	EMISSÃO	DESCRIÇÃO	DATA
00			27/09/2023

# PROJETO EXECUTIVO DE ENGENHARIA

PROPRIETÁRIO  
PREFEITURA MUNICIPAL DE SENADOR POMPEU

## DISTRITO INDUSTRIAL SENADOR POMPEU - CE

### PROJETO DE LOTEAMENTO INDUSTRIAL

AUTORA DO PROJETO:

*[Handwritten signature]*  
AUTOR DO PROJETO: JUAZEL FRUTUOSO DA SILVA  
CONSELH. Nº 3291 - D/CE

DATA: 20/09/2023  
ESCALA: 1:200

EDITORAÇÃO GRÁFICA: PEDRO ANDRÉ DE S. GONÇALVES

TÍTULO DOS DESENHOS: PLANTA BAIXA DO LOTE 14 - QUADRA 01

FRANQUIA: 01/01

DIREITOS AUTORAIS RESERVADOS. PROIBIDO REPRODUÇÃO, DIVULGAÇÃO OU ALTERAÇÃO SEM ORDEM EXPRESSA DO AUTOR.



## MEMORIAL DESCRITIVO

**Imóvel:** Lote 15

**Quadra:** 01

**Proprietário:** Prefeitura Municipal de Senador Pompeu

**Município:** Senador Pompeu **U.F:** CE - BR

**Área (m<sup>2</sup>):** 600

**Perímetro (m):** 100

**LIMITES e CONFRONTANTES:** Inicia-se a descrição deste perímetro no ponto **P01**, de coordenadas **N 9.384.028,4473m** e **E 459.865,2196m**; deste segue confrontando com a RUA PROJETADA 02, com azimute de  $52^{\circ}22'00,55''$  por uma distância de 20,0000m, até o ponto **P02**, de coordenadas **N 9.384.040,6593m** e **E 459.881,0584m** ; deste segue confrontando com o lote 16, com azimute de  $322^{\circ}22'00,55''$  por uma distância de 30,0000m, até o ponto **P03**, de coordenadas **N 9.384.064,4174m** e **E 459.862,7402m** ; deste segue confrontando com o lote 02, com azimute de  $232^{\circ}22'00,55''$  por uma distância de 20,0000m, até o ponto **P04**, de coordenadas **N 9.384.052,2053m** e **E 459.846,9015m** ; deste segue confrontando com o lote 14, com azimute de  $142^{\circ}22'00,55''$  por uma distância de 30,0000m, até o ponto **P01**, onde teve início essa descrição.

Senador Pompeu-CE, 18/09/2023

Responsável Técnico: Juarez Frutuoso da Silva  
Engenheiro Civil - CREA: 3291-D/CE

CP



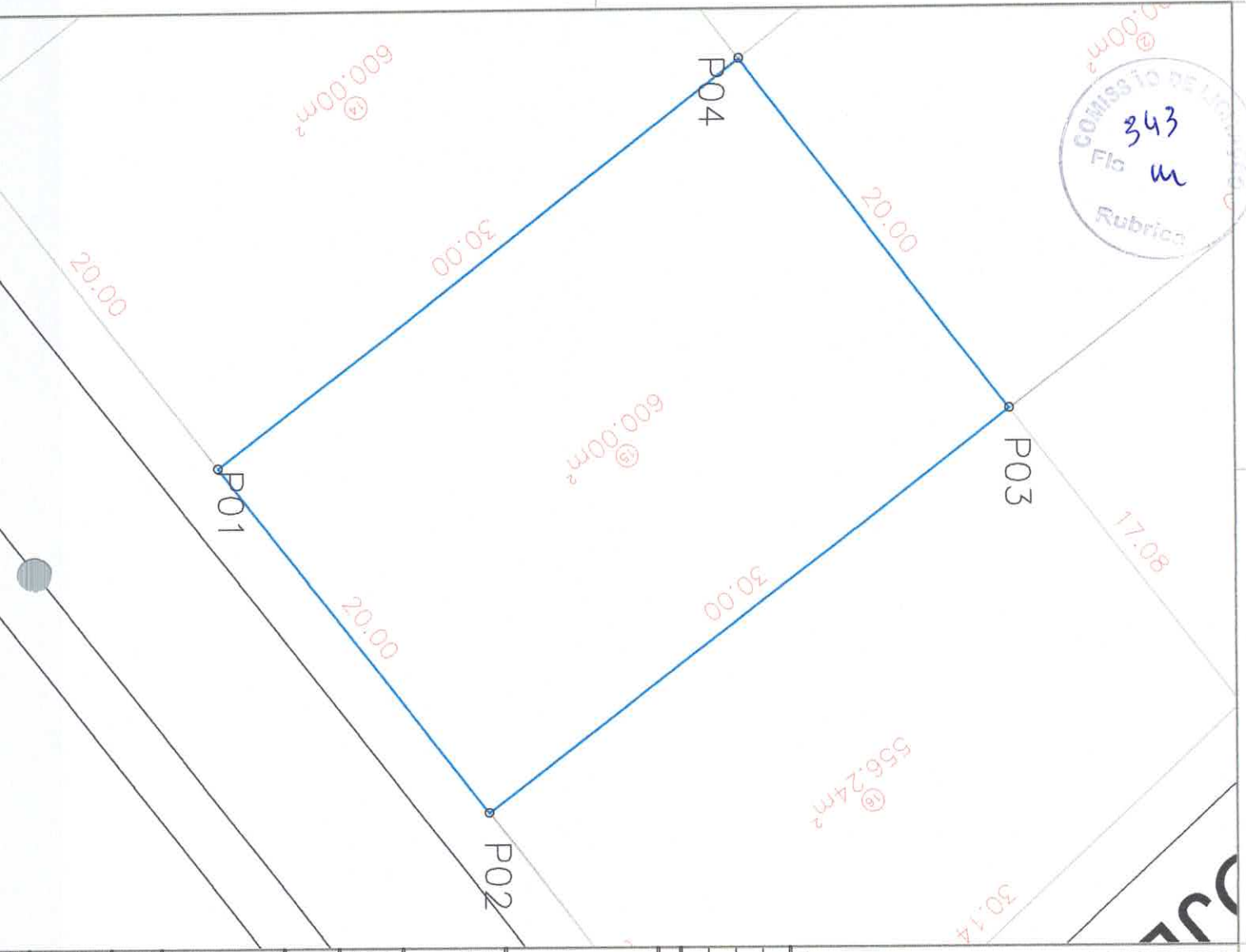
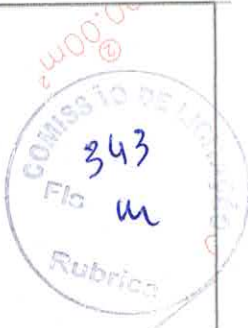

**NOTAS GERAIS:**

- 1 - DIMENSÕES COTADAS EM METROS, SALVO INDICAÇÕES CONTRARIAS.
- 2 - ESTE DOCUMENTO É GEORREFERENCIADO EM PROJEÇÃO PLANA UTM - UNIVERSAL TRANSVERSA DE MERCATOR, DATUM SIRGAS 2000 - FUSO 24S, TENDO COMO PARTIDA BASE CORRIGIDA PELA REDE BRASILEIRA DE MONITORAMENTO CONTÍNUO VIA PPP IBGE, CUJAS AS COORDENADAS SÃO: N: 9384170.473 m, E: 459914.521 m, h: 174.841 m.
- 3 - EQUIPAMENTO UTILIZADO PARA A EXECUÇÃO DO TRABALHO DE CAMPO: PAR DE RECEPTORES GNSS RTK MODELO I90 CHCNV.
- 4 - ESTE DOCUMENTO ESTÁ DE ACORDO COM A NORMA DA ABNT NBR 3133.

REVISÃO	DESCRIÇÃO	DATA
00	EMISSÃO	27/09/2023

# PROJETO EXECUTIVO DE ENGENHARIA

PROPRIETÁRIO  
PREFEITURA MUNICIPAL DE SENADOR POMPEU

## DISTRITO INDUSTRIAL SENADOR POMPEU - 01

### PROJETO DE LOTEAMENTO INDUSTRIAL

AUTORIA DO PROJETO:

AUTOR DO PROJETO: JUAZEL FRUTUOSO DA SILVA  
CONSELHO REGISTRO: 3281 - D/CE

DATA: 28/09/2023

ESCALA: 1:200

EDITORIAÇÃO GRÁFICA: PEDRO ANDRÉ DE S. GONÇALVES

TÍTULO DOS DESENHOS:  
PLANTA BAIXA DO LOTE 15 - QUADRA 01

PRANCHAS:  
**01**  
/01

DIREITOS AUTORAIS RESERVADOS: PROIBIDO REPRODUÇÃO, DIVULGAÇÃO OU ALTERAÇÃO TÍTULO DOS DESENHOS SEM ORDEM EXPRESSA DO AUTOR.



## MEMORIAL DESCRITIVO

**Imóvel:** Lote 16  
**Quadra:** 01  
**Proprietário:** Prefeitura Municipal de Senador Pompeu  
**Município:** Senador Pompeu **U.F:** CE - BR  
**Área (m<sup>2</sup>):** 556,24  
**Perímetro (m):** 97,2241

**LIMITES e CONFRONTANTES:** Inicia-se a descrição deste perímetro no ponto **P01**, de coordenadas **N 9.384.040,6593m** e **E 459.881,0584m**; deste segue confrontando com a RUA PROJETADA 02, com azimute de 52°22'00,55" por uma distância de 20,0000m, até o ponto **P02**, de coordenadas **N 9.384.052,8714m** e **E 459.896,8971m** ; deste segue confrontando com a RUA PROJETADA 01, com azimute de 316°48'44,51" por uma distância de 30,1415m, até o ponto **P03**, de coordenadas **N 9.384.074,8481m** e **E 459.876,2685m** ; deste segue confrontando com o lote 01, com azimute de 232°22'00,55" por uma distância de 17,0826m, até o ponto **P04**, de coordenadas **N 9.384.064,4174m** e **E 459.862,7402m** ; deste segue confrontando com o lote 15, com azimute de 142°22'00,55" por uma distância de 30,0000m, até o ponto **P01**, onde teve início essa descrição.

Senador Pompeu-CE, 18/09/2023

Responsável Técnico: Juarez Frutuoso da Silva  
Engenheiro Civil - CREA: 3291-D/CE

345  
m  
Rubrica

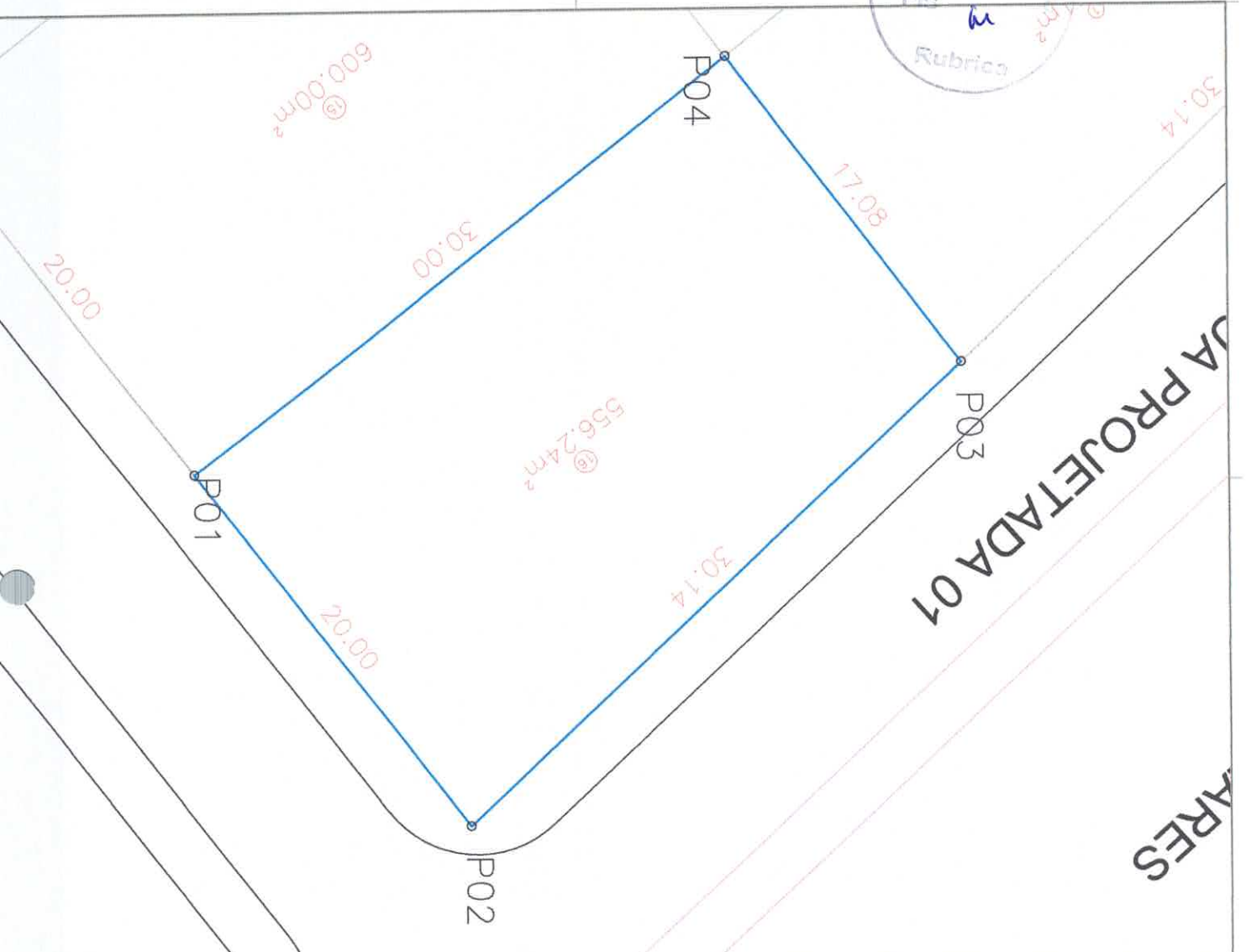

**NOTAS GERAIS:**

- 1 - DIMENSÕES COTADAS EM METROS, SALVO INDICAÇÕES CONTRARIAS.
- 2 - ESTE DOCUMENTO É GEORREFERENCIADO EM PROJEÇÃO PLANA UTM - UNIVERSAL TRANSVERSA DE MERCATOR, DATUM SIRGAS 2000 - FUSO 24S, TENDO COMO PARTIDA BASE CORRIGIDA PELA REDE BRASILEIRA DE MONITORAMENTO CONTÍNUO VIA PPP-IBGE, CUJAS AS COORDENADAS SÃO: N: 9984-170,475 m; E: 459914,521 m; H: 174,641 m.
- 3 - EQUIPAMENTO UTILIZADO PARA A EXECUÇÃO DO TRABALHO DE CAMPO: PAR DE RECEPTORES GNSS RTK MODELO 890 CHIGNAV.
- 4 - ESTE DOCUMENTO ESTÁ DE ACORDO COM A NORMA DA ABNT NBR 13133.

*[Handwritten signature]*

REVISÃO	DESCRIÇÃO	DATA
00	EMISSÃO	27/09/2023

**PROJETO EXECUTIVO DE ENGENHARIA**

PROPRIETÁRIO  
PREFEITURA MUNICIPAL DE SENADOR POMPEU

**DISTRITO INDUSTRIAL SENADOR POMPEU - OBRAS DE LOTEAMENTO INDUSTRIAL**

AUTORIA DO PROJETO:

AUTORIZADO: *[Handwritten signature]*  
 ALEXANDRE LUIZ DE OLIVEIRA  
 CONSELHEIRO REGIONAL 3291-D/CE

DATA: 20/09/2023  
 ESCALA: 1:200  
 ENTORÇÃO GRÁFICA: PEDRO ANDRÉ DE S. GONÇALVES

TÍTULO DOS DESENHOS:  
 PLANTA BAIXA DO LOTE 16 - QUADRA 01

PRONCHIA  
 01/01





Estado do Ceará  
Prefeitura Municipal de Senador Pompeu  
Secretaria de Infraestrutura



# DISTRITO INDUSTRIAL

## QUADRA 02

COMISSÃO DE LIC.  
FIS 347  
M  
Rubrica

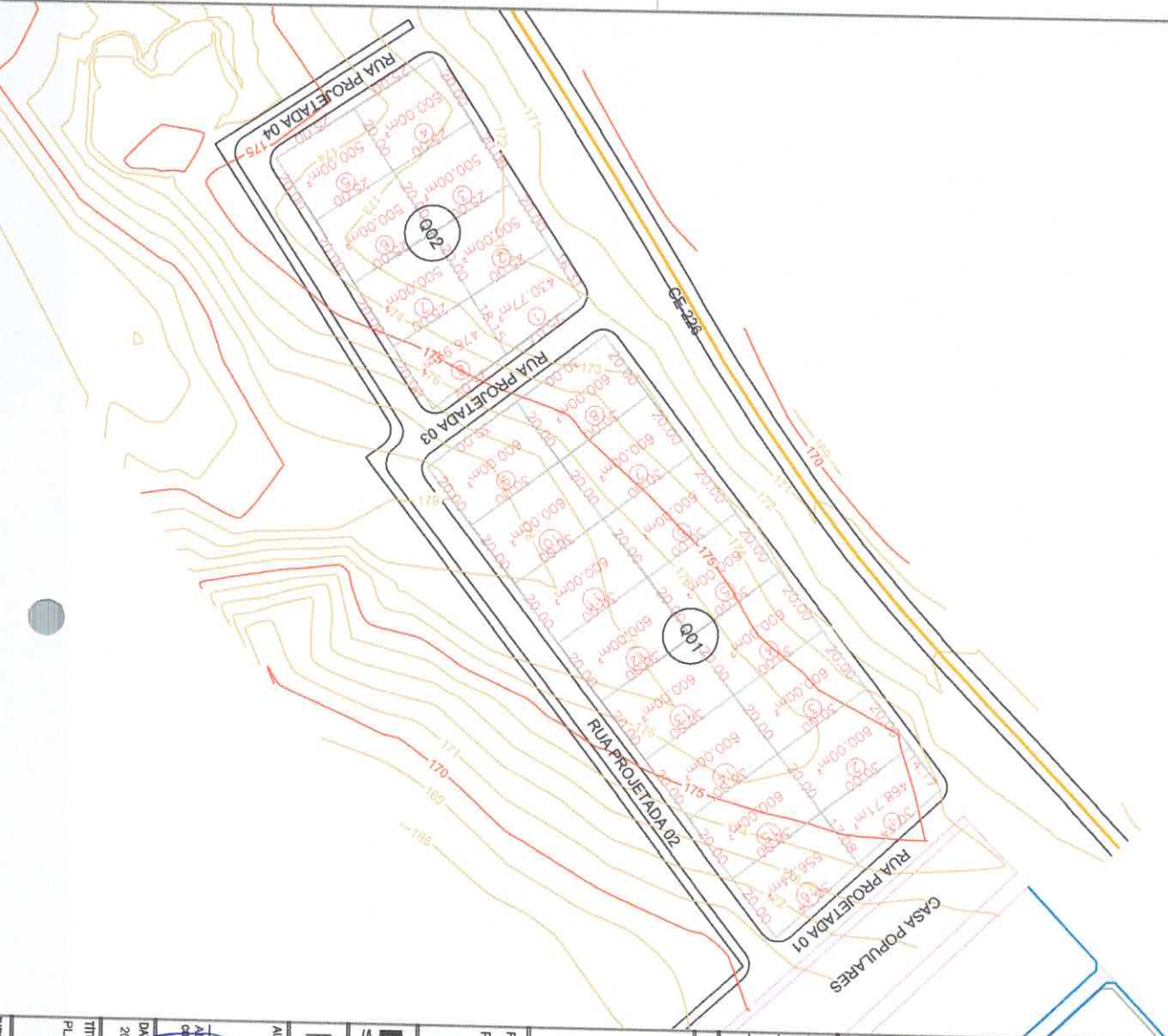

**NOTAS GERAIS:**

- 1 - DIMENSÕES COTADAS EM METROS, SALVO INDICAÇÕES CONTRARIAS.
- 2 - ESTE DOCUMENTO É GEORREFERENCIADO EM PROJEÇÃO PLANA UTM - UNIVERSAL TRANSVERSA DE MERCATOR, DATUM SIRGAS 2000 - FUSO 24S, TENDO COMO PARTIDA BASE CORRIGIDA PELA REDE BRASILEIRA DE MONITORAMENTO CONTÍNUO VIA PPP IBGE. CUJAS AS COORDENADAS SÃO: N: 9884170,475 m, E: 459914,521 m, h: 174,641 m.
- 3 - EQUIPAMENTO UTILIZADO PARA A EXECUÇÃO DO TRABALHO DE CAMPO: PAR DE RECEPTORES GNSS RTK MODELO 150 CHICNAV.
- 4 - ESTE DOCUMENTO ESTÁ DE ACORDO COM A NORMA DA ABNT NBR 13133.

*[Handwritten signature]*

REVISÃO	EMISSÃO	DESCRIÇÃO	DATA
00			20/09/2023

**PROJETO EXECUTIVO DE ENGENHARIA**

PROPRIETÁRIO  
PREFEITURA MUNICIPAL DE SENADOR POMPEU

**DISTRITO INDUSTRIAL  
SENADOR POMPEU - CE**  
**PROJETO DE LOTEAMENTO INDUSTRIAL**

AUTORIA DO PROJETO:

AUTOR DO PROJETO: JUAZEL FRUTUOSO DA SILVA  
Cadastro Profissional: 3281 - D/CE

DATA: 20/09/2023 ESCALA: 1:1300  
ENTORÇÃO GRÁFICA: PEDRO ANDRÉ DE S. GONÇALVES

TÍTULO DOS DESENHOS: PLANTA BAIXA DA DIVISÃO DOS LOTES COM RUAS PROJETADAS E CURVAS DE NÍVEL

PRANCHETA: 01/01

COMISSÃO DE LICITAÇÃO  
 348  
 Fls 4  
 Rubrica

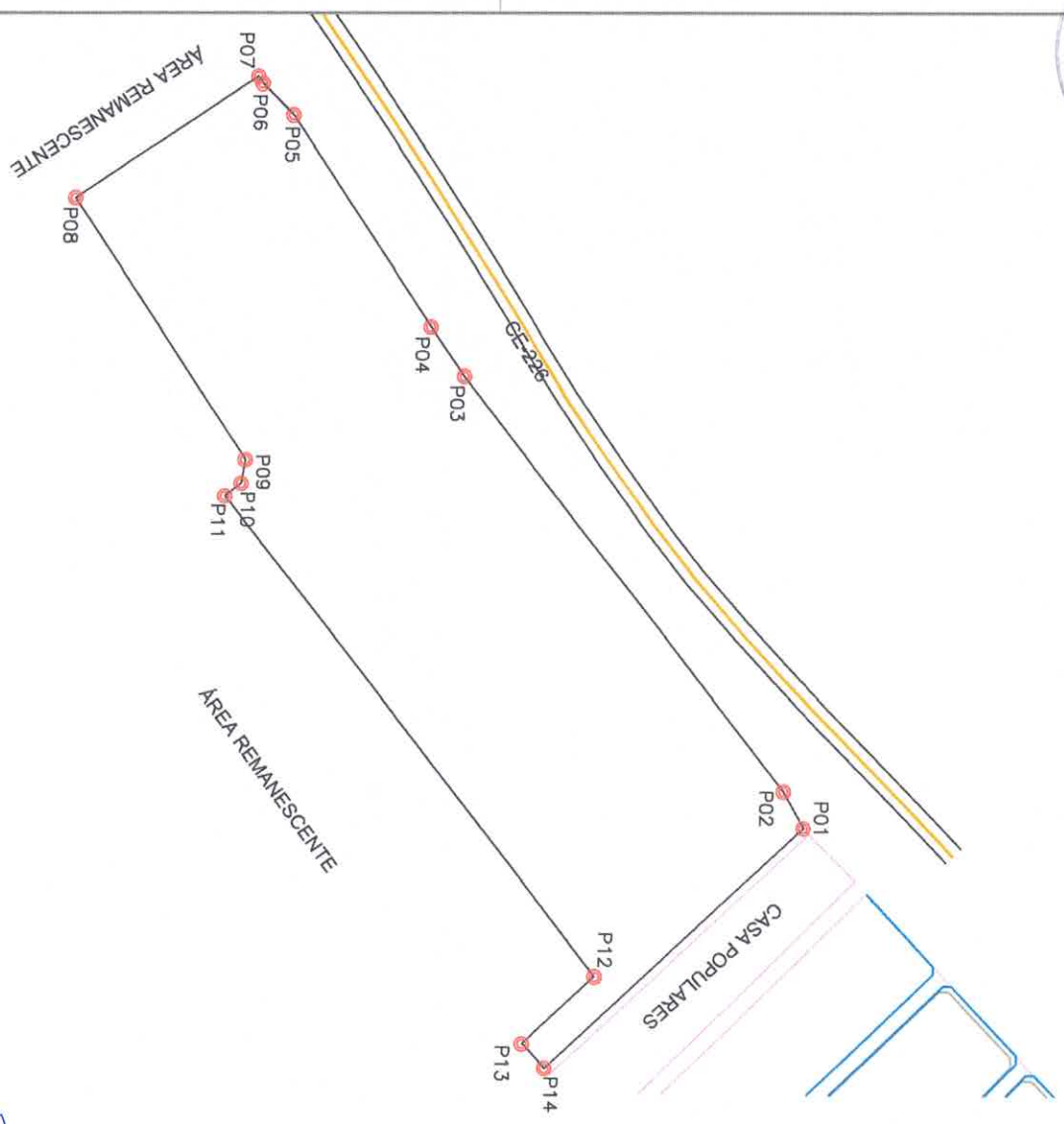

REVISÃO	EMISSÃO	DATA
00		27/09/2023

Handwritten signature and initials in blue ink.

# PROJETO EXECUTIVO DE ENGENHARIA

PROPRIETÁRIO  
 PREFEITURA MUNICIPAL DE SENADOR POMPEU

## DISTRITO INDUSTRIAL SENADOR POMPEU - CE PROJETO DE LOTEAMENTO INDUSTRIAL

AUTORIA DO PROJETO:  
 AUTOR DO PROJETO: JUAZEL FRUTUOSO DA SILVA  
 CATEGORIA: NÍVEL: 3281 - D/CE

DATA: 20/09/2023  
 ESCALA: 1:1500  
 EDITORIAÇÃO GRÁFICA: PEDRO ANDRÉ DE S. GONÇALVES

TÍTULO DOS DESENHOS:  
 PLANTA BAIXA DO PERÍMETRO DA ÁREA DESTINADA PARA O DISTRITO INDUSTRIAL

PRANCHAS:  
 01 / 01

DIREITOS AUTORAIS RESERVADOS. PROIBIDO REPRODUÇÃO, DIVULGAÇÃO OU ALTERAÇÃO TÍTULO DOS DESENHOS SEM ORDEM EXPRESSA DO AUTOR.  
 PREFEITURA





## MEMORIAL DESCRITIVO

**Imóvel:** Lote 01

**Quadra:** 02

**Proprietário:** Prefeitura Municipal de Senador Pompeu

**Município:** Senador Pompeu **U.F:** CE - BR

**Área (m<sup>2</sup>):** 430,77

**Perímetro (m):** 84.5296

**LIMITES e CONFRONTANTES:** Inicia-se a descrição deste perímetro no ponto **P01**, de coordenadas **N 9.383.995,9095m** e **E 459.723,6270m**; deste segue confrontando com a CE-226, com azimute de 236°35'24,94" por uma distância de 16,3077m, até o ponto **P02**, de coordenadas **N 9.383.986,9301m** e **E 459.710,0141m**; deste segue confrontando com o lote 02, com azimute de 146°35'24,94" por uma distância de 25,0000m, até o ponto **P03**, de coordenadas **N 9.383.966,0613m** e **E 459.723,7797m**; deste segue confrontando com o lote 08, com azimute de 56°35'24,94" por uma distância de 18,1538m, até o ponto **P04**, de coordenadas **N 9.383.976,0572m** e **E 459.738,9337m**; deste segue confrontando com a RUA PROJETADA 03, com azimute de 322°22'00,55" por uma distância de 25,0681m, até o ponto **P01**, onde teve início essa descrição.

Senador Pompeu-CE, 18/09/2023

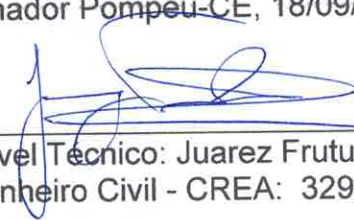
  
\_\_\_\_\_  
Responsável Técnico: Juarez Frutuoso da Silva  
Engenheiro Civil - CREA: 3291-D/CE

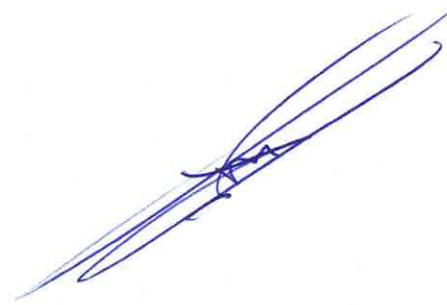

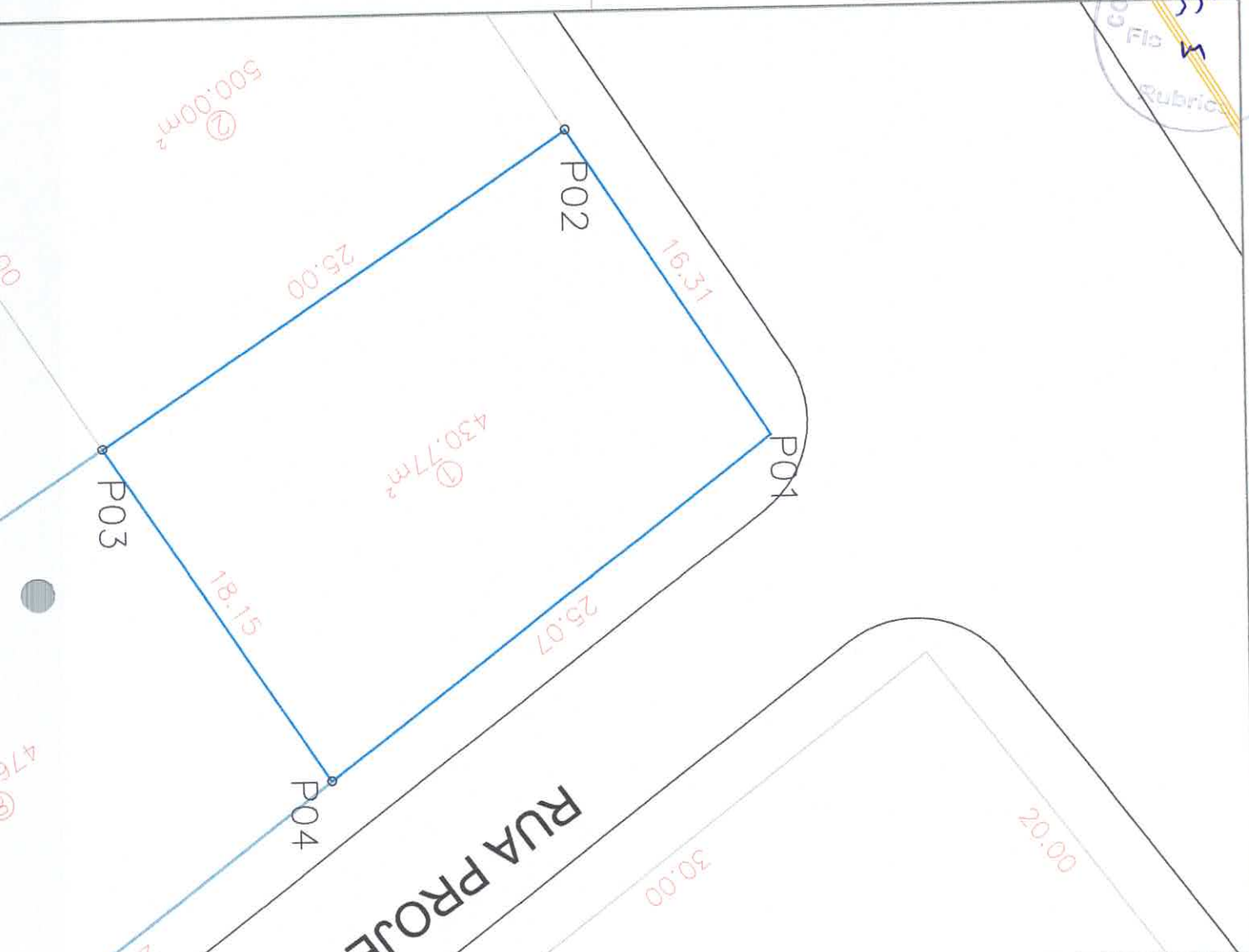

RUA PROJ

**NOTAS GERAIS:**

- 1 - DIMENSÕES COTADAS EM METROS, SALVO INDICAÇÕES CONTRARIAS.
- 2 - ESTE DOCUMENTO E GEORREFERENCIADO EM PROJEÇÃO PLANA UTM - UNIVERSAL TRANSVERSA DE MERCATOR, DATUM SIRGAS 2000 - FUSO 24S, TENDO COMO PARTIDA BASE CORRIDIGI, PELA REDE BRASILEIRA DE MONITORAMENTO CONTÍNUO VIA PPP IBGE, CUJAS AS COORDENADAS SÃO: N: 9984170,475 m; E: 459914,521 m; H: 174,641 m.
- 3 - EQUIPAMENTO UTILIZADO PARA A EXECUÇÃO DO TRABALHO DE CAMPO: PAR DE RECEPTORES GNSS RTK MODELO 150 CHIGNAV.
- 4 - ESTE DOCUMENTO ESTÁ DE ACORDO COM A NORMATIVA DA ABNT NBR 13333.

REVISÃO	EMISSÃO	DESCRIÇÃO	DATA
00			27/09/2023

**PROJETO EXECUTIVO DE ENGENHARIA**

PROPRIETÁRIO  
 PREFEITURA MUNICIPAL DE SENADOR POMPEU

**DISTRITO INDUSTRIAL SENADOR POMPEU - OCEANOGRÁFICA**  
**PROJETO DE LOTEAMENTO INDUSTRIAL**

AUTORA DO PROJETO:  
  
 AUTORA DO PROJETO: JUIZEA FRUTUOSO DA SILVA  
 Conselho Profissional: 3291-0/CE

DATA: 27/09/2023  
 ESCALA: 1:200  
 EDITORAÇÃO GRÁFICA: PEDRO ANDRÉ DE S. GONÇALVES

TÍTULO DOS DESENHOS:  
 PLANTA BAIXA DO LOTE 01 - QUADRA 02

PRANCHAS:  
 01/01

DENTROS AUTOMAS RESERVADOS. PROIBIDO REPRODUÇÃO, DIVULGAÇÃO OU ALTERAÇÃO DE LOTES  
 TÍTULO DOS DESENHOS:



## MEMORIAL DESCRITIVO

**Imóvel:** Lote 02

**Quadra:** 02

**Proprietário:** Prefeitura Municipal de Senador Pompeu

**Município:** Senador Pompeu **U.F:** CE - BR

**Área (m<sup>2</sup>):** 500

**Perímetro (m):** 90

**LIMITES e CONFRONTANTES:** Inicia-se a descrição deste perímetro no ponto **P01**, de coordenadas **N 9.383.986,9301m** e **E 459.710,0141m**; deste segue confrontando com a CE-226, com azimute de  $236^{\circ}35'24,94''$  por uma distância de 20,0000m, até o ponto **P02**, de coordenadas **N 9.383.975,9177m** e **E 459.693,3190m** ; deste segue confrontando com o lote 03, com azimute de  $146^{\circ}35'24,94''$  por uma distância de 25,0000m, até o ponto **P03**, de coordenadas **N 9.383.955,0488m** e **E 459.707,0846m** ; deste segue confrontando com o lote 07, com azimute de  $56^{\circ}35'24,94''$  por uma distância de 20,0000m, até o ponto **P04**, de coordenadas **N 9.383.966,0613m** e **E 459.723,7797m** ; deste segue confrontando com o lote 01 com azimute de  $326^{\circ}35'24,94''$  por uma distância de 25,0000m, até o ponto **P01**, onde teve início essa descrição.

Senador Pompeu-CE, 18/09/2023

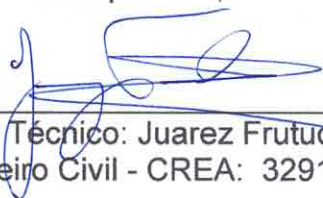
  
\_\_\_\_\_  
Responsável Técnico: Juarez Frutuoso da Silva  
Engenheiro Civil - CREA: 3291-D/CE



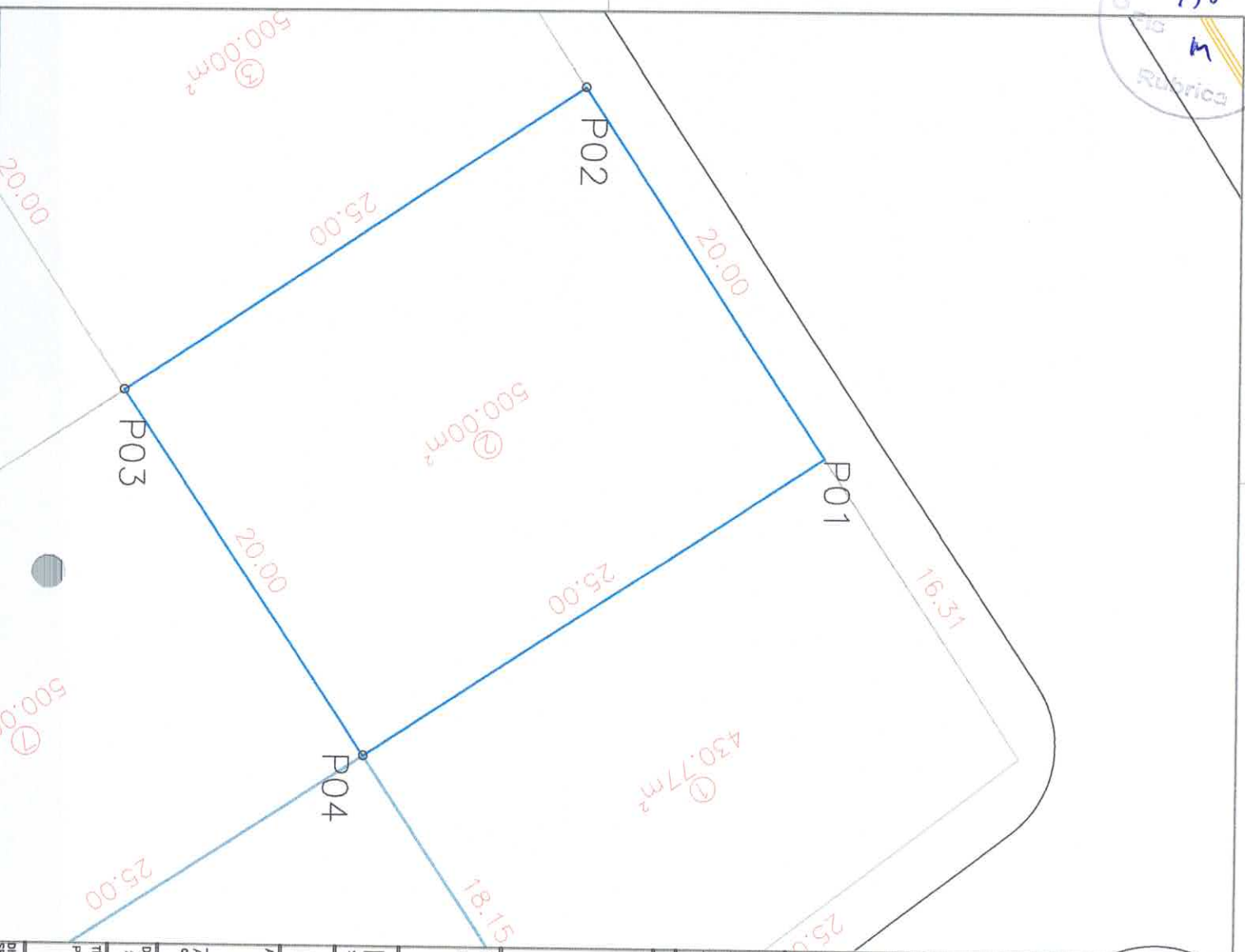

**NOTAS GERAIS:**

- 1 - DIMENSÕES COTADAS EM METROS, SALVO INDICAÇÕES CONTRARIAS.
- 2 - ESTE DOCUMENTO É GEORREFERENCIADO EM PROJEÇÃO PLANA UTM - UNIVERSAL TRANSVERSA DE MERCATOR, DATUM SIRGAS 2000 - FUSO 24S, TENDO COMO PARTIDA BASE CORRIGIDA PELA REDE BRASILEIRA DE MONITORAMENTO CONTÍNUO VIA PPP IBGE, CUJAS AS COORDENADAS SÃO: N: 9984.170.416 m, E: 459914.521 m, H: 174.641 m.
- 3 - EQUIPAMENTO UTILIZADO PARA A EXECUÇÃO DO TRABALHO DE CAMPO: PAR DE RECEPTORES GNSS RTK MODELO I80 CHCNVAV.
- 4 - ESTE DOCUMENTO ESTÁ DE ACORDO COM A NORMA DA ABNT NBR 13133.

REVISÃO	EMISSÃO	DESCRIÇÃO	DATA
00			27/08/2023

# PROJETO EXECUTIVO DE ENGENHARIA

PROPRIETÁRIO  
PREFEITURA MUNICIPAL DE SENADOR POMPEU

## DISTRITO INDUSTRIAL SENADOR POMPEU - LOTEAMENTO INDUSTRIAL

AUTORIA DO PROJETO:  
AUTOR DO PROJETO: JUAZEL FRUTUOSO DA SILVA  
CONSULTOR: JUAZEL FRUTUOSO DA SILVA  
DATA: 27/08/2023  
ESCALA: 1:200  
EDITORAÇÃO GRÁFICA: PEDRO ANDRÉ DE S. GONÇALVES

TÍTULO DOS DESENHOS:  
PLANTA BAIXA DO LOTE 02 - QUADRA 02  
PRANCHAS: 01/01

DIREITOS AUTORAIS RESERVADOS. PROIBIDO REPRODUÇÃO, DIVULGAÇÃO OU ALTERAÇÃO TÍTULO DOS DESENHOS.



## MEMORIAL DESCRITIVO

**Imóvel:** Lote 03

**Quadra:** 02

**Proprietário:** Prefeitura Municipal de Senador Pompeu

**Município:** Senador Pompeu **U.F:** CE - BR

**Área (m<sup>2</sup>):** 500

**Perímetro (m):** 90

**LIMITES e CONFRONTANTES:** Inicia-se a descrição deste perímetro no ponto **P01**, de coordenadas **N 9.383.975,9177m** e **E 459.693,3190m**; deste segue confrontando com a CE-226, com azimute de  $236^{\circ}35'24,94''$  por uma distância de 20,0000m, até o ponto **P02**, de coordenadas **N 9.383.964,9052m** e **E 459.676,6239m**; deste segue confrontando com o lote 04, com azimute de  $146^{\circ}35'24,94''$  por uma distância de 25,0000m, até o ponto **P03**, de coordenadas **N 9.383.944,0364m** e **E 459.690,3895m**; deste segue confrontando com o lote 06, com azimute de  $56^{\circ}35'24,94''$  por uma distância de 20,0000m, até o ponto **P04**, de coordenadas **N 9.383.955,0488m** e **E 459.707,0846m**; deste segue confrontando com o lote 02, com azimute de  $326^{\circ}35'24,94''$  por uma distância de 25,0000m, até o ponto **P01**, onde teve início essa descrição.

Senador Pompeu-CE, 18/09/2023

  
Responsável Técnico: Juarez Frutuoso da Silva  
Engenheiro Civil - CREA: 3291-D/CE

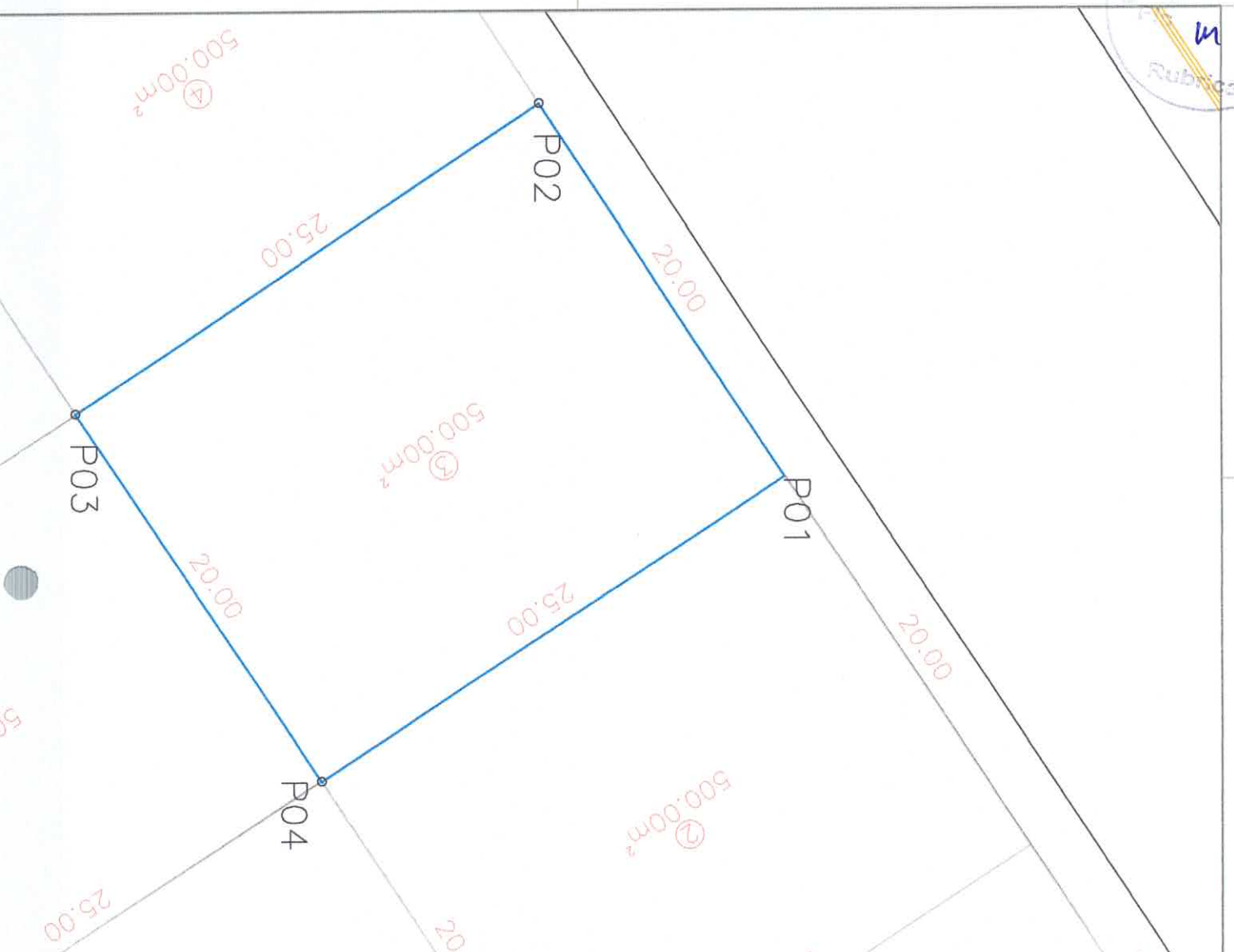

**NOTAS GERAIS:**

- 1 - DIMENSÕES COTADAS EM METROS, SALVO INDICAÇÕES CONTRARIAS.
- 2 - ESTE DOCUMENTO É GEORREFERENCIADO EM PROJEÇÃO PLANA UTM - UNIVERSAL TRANSVERSA DE MERCATOR, DATUM SIRGAS 2000 - FUSO 24S, TENDO COMO PARTIDA BASE CORRIGIDA PELA REDE BRASILEIRA DE MONITORAMENTO CONTÍNUO VIA PPP IBGE, CUJAS AS COORDENADAS SAO: N: 9384170,475 m; E: 459914,521 m; H: 174,641 m.
- 3 - EQUIPAMENTO UTILIZADO PARA A EXECUÇÃO DO TRABALHO DE CAMPO: PAR DE RECEPTORES GNSS RTK MODELO I50 CHICNAV.
- 4 - ESTE DOCUMENTO ESTÁ DE ACORDO COM A NORMA DA ABNT NBR 13133.

REVISÃO	DESCRIÇÃO	DATA
00	EMISSÃO	27/09/2023

**PROJETO EXECUTIVO DE ENGENHARIA**

PROPRIETÁRIO  
PREFEITURA MUNICIPAL DE SENADOR POMPEU

**DISTRITO INDUSTRIAL SENADOR POMPEU - OCEANOGRÁFICA**  
**PROJETO DE LOTEAMENTO INDUSTRIAL**

AUTOR DO PROJETO:

AUTORA DO PROJETO: JUIREZ FRUTUOSO DA SILVA  
CONSULTOR INDIVIDUAL: 3281-D/CE

DATA: 27/09/2023  
ESCALA: 1:200

EDITORIAÇÃO GRÁFICA: PEDRO ANDRÉ DE S. GONÇALVES

TÍTULO DOS DESENHOS:  
PLANTA BAIXA DO LOTE 03 - QUADRA 02

PROVA

01/01





## MEMORIAL DESCRITIVO

**Imóvel:** Lote 04

**Quadra:** 02

**Proprietário:** Prefeitura Municipal de Senador Pompeu

**Município:** Senador Pompeu **U.F:** CE - BR

**Área (m<sup>2</sup>):** 500

**Perímetro (m):** 90

**LIMITES e CONFRONTANTES:** Inicia-se a descrição deste perímetro no ponto **P01**, de coordenadas **N 9.383.964,9052m** e **E 459.676,6239m**; deste segue confrontando com a CE-226, com azimute de  $236^{\circ}35'24,94''$  por uma distância de 20,0000m, até o ponto **P02**, de coordenadas **N 9.383.953,8928m** e **E 459.659,9289m**; deste segue confrontando com a RUA PROJETADA 04, com azimute de  $146^{\circ}35'24,94''$  por uma distância de 25,0000m, até o ponto **P03**, de coordenadas **N 9.383.933,0239m** e **E 459.673,6944m**; deste segue confrontando com o lote 05, com azimute de  $56^{\circ}35'24,94''$  por uma distância de 20,0000m, até o ponto **P04**, de coordenadas **N 9.383.944,0364m** e **E 459.690,3895m**; deste segue confrontando com o lote 03, com azimute de  $326^{\circ}35'24,94''$  por uma distância de 25,0000m, até o ponto **P01**, onde teve início essa descrição.

Senador Pompeu-CE, 18/09/2023

  
Responsável Técnico: Juarez Frutuoso da Silva  
Engenheiro Civil - CREA: 3291-D/CE

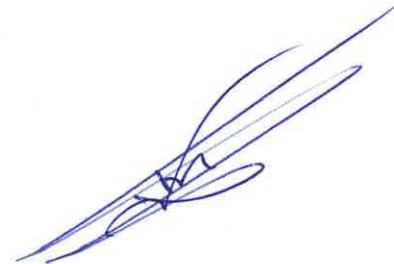

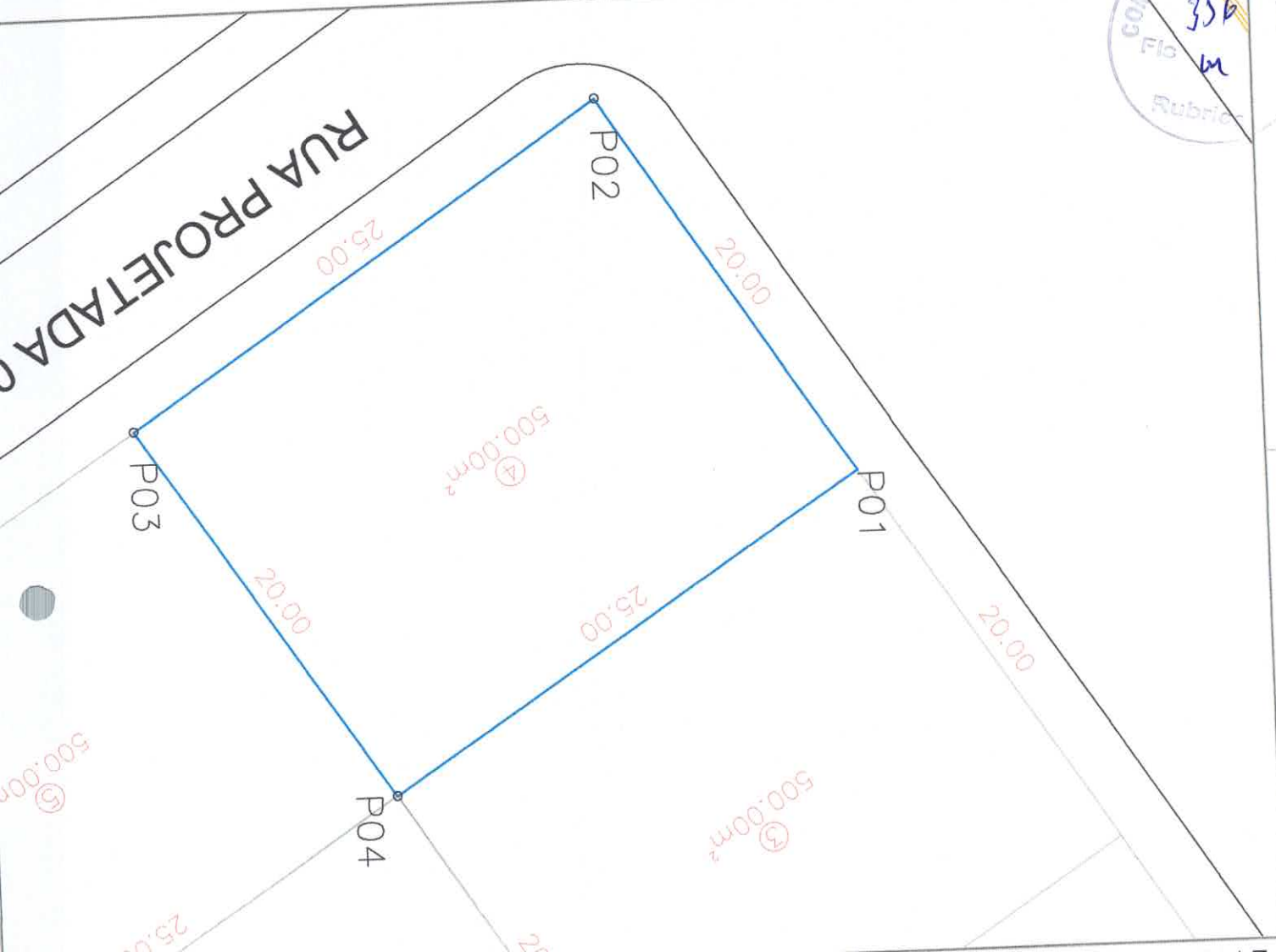

**NOTAS GERAIS:**

- 1 - DIMENSÕES COTADAS EM METROS, SALVO INDICAÇÕES CONTRARIAS.
- 2 - ESTE DOCUMENTO É GEORREFERENCIADO EM PROJEÇÃO PLANA UTM - UNIVERSAL TRANSVERSA DE MERCATOR.
- 3 - DATUM SIRGAS 2000 - FUSO 24S, TENDO COMO PARTIDA BASE CORRIGIDA PELA REDE BRASILEIRA DE MONITORAMENTO CONTÍNUO VIA PPP-IBGE, CUJAS AS COORDENADAS SÃO: N: 9984170,475 m, E: 459914,521 m, H: 174,841 m.
- 4 - EQUIPAMENTO UTILIZADO PARA A EXECUÇÃO DO TRABALHO DE CAMPO: PAR DE RECEPTORES GNSS RTK MODELO I50 CHONAV.
- 5 - ESTE DOCUMENTO ESTÁ DE ACORDO COM A NBR 13133

REVISÃO	EMISSO	DESCRIÇÃO	DATA
00			27/09/2023

# PROJETO EXECUTIVO DE ENGENHARIA

PROPRIETÁRIO  
PREFEITURA MUNICIPAL DE SENADOR POMPEU

## DISTRITO INDUSTRIAL SENADOR POMPEU

### PROJETO DE LOTEAMENTO INDUSTRIAL

AUTORA DO PROJETO:

AUTORIA DO PROJETO: JUIZ DE JUSTIÇA DA SILVA  
CONSELHO MUNICIPAL 3281-D/CE

ESCALA: 1:200

EDITORIAÇÃO GRÁFICA: PEDRO ANDRÉ DE S. GONÇALVES

DATA: 27/09/2023

TÍTULO DOS DESENHOS: PLANTA BAIXA DO LOTE M - QUADRA 02

PRANCHAS: 01/01

DIREITOS AUTORAIS RESERVADOS. PROIBIDO REPRODUÇÃO, IMITACÃO OU ATRACÇÃO SEM ORDEM EXPRESSA DO AUTOR.



## MEMORIAL DESCRITIVO

**Imóvel:** Lote 05

**Quadra:** 02

**Proprietário:** Prefeitura Municipal de Senador Pompeu

**Município:** Senador Pompeu **U.F:** CE - BR

**Área (m<sup>2</sup>):** 500

**Perímetro (m):** 90

**LIMITES e CONFRONTANTES:** Inicia-se a descrição deste perímetro no ponto **P01**, de coordenadas **N 9.383.912,1551m** e **E 459.687,4600m**; deste segue confrontando com a RUA PROJETADA 02, com azimute de  $56^{\circ}35'24,94''$  por uma distância de 20,0000m, até o ponto **P02**, de coordenadas **N 9.383.923,1675m** e **E 459.704,1551m** ; deste segue confrontando com o lote 06, com azimute de  $326^{\circ}35'24,94''$  por uma distância de 25,0000m, até o ponto **P03**, de coordenadas **N 9.383.944,0364m** e **E 459.690,3895m** ; deste segue confrontando com o lote 04, com azimute de  $236^{\circ}35'24,94''$  por uma distância de 20,0000m, até o ponto **P04**, de coordenadas **N 9.383.933,0239m** e **E 459.673,6944m** ; deste segue confrontando com a RUA PROJETADA 04, com azimute de  $146^{\circ}35'24,94''$  por uma distância de 25,0000m, até o ponto **P01**, onde teve início essa descrição.

Senador Pompeu-CE, 18/09/2023

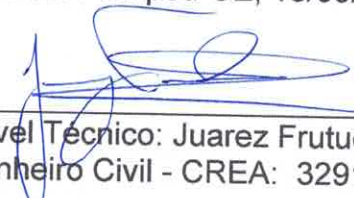
  
\_\_\_\_\_  
Responsável Técnico: Juarez Frutuoso da Silva  
Engenheiro Civil - CREA: 3291-D/CE

