



OBJETO: CONSTRUÇÃO DO ESPAÇO EDUCATIVO RURAL COM 06 SALAS DE ALULA, LOCALIZADA NO DISTRITO DE SÃO JOAQUIM NO MUNICÍPIO DE SENADOR POMPEU-CE
 LOCAL: DISTRITO SÃO JOAQUIM
 MUNICÍPIO: SENADOR POMPEU/CE

ITEM	CÓDIGO	DESCRIÇÃO DOS SERVIÇOS	FONTE	UNID.	QUANT. E VALORES CONTRATO ANTERIOR			QUANT. E VALORES JÁ DESBLOQUEADOS			QUANT. REMANESCENTES	CÓDIGO	DESCRIÇÃO	FONTE	UNID.	NOVOS QUANT.	PREÇO UNIT. C/ BDI (R\$)	PREÇO TOTAL (R\$)
					QUANT.	PREÇO UNIT. C/ BDI (R\$)	PREÇO TOTAL (R\$)	QUANT.	PREÇO UNIT. C/ BDI (R\$)	PREÇO TOTAL (R\$)								
1.		SERVIÇOS PRELIMINARES					R\$ 260,25			R\$ 161,83							5.098,42	
1.1	C1937	PLACAS PADRÃO DE OBRA	SEINFRA	M2	10,00	198,80	1.988,00	10,00	198,80	1.988,00	0,00				0,00		0,00	
1.2	C2316	TAPUME DE CHAPA DE MADEIRA COMPENSADA E=6MM C/ABERTURA E PORTÃO	SEINFRA	M2	176,00	120,29	21.171,04	176,00	120,29	21.171,04	0,00				0,00		0,00	
1.3	C2850	INSTALAÇÕES PROVISÓRIAS DE LUZ, FONIA, TELEFONE E LÓGICA	SEINFRA	UN	1,00	1.717,01	1.717,01	1,00	1.717,01	1.717,01	0,00				0,00		0,00	
1.4	C1622	LIGAÇÃO PROVISÓRIA DE ÁGUA E SANITÁRIO	SEINFRA	UN	1,00	3.657,19	3.657,19	1,00	3.657,19	3.657,19	0,00				0,00		0,00	
1.5	93212	EXECUÇÃO DE SANITÁRIO E VESTIÁRIO EM CANTEIRO DE OBRA EM CHAPA DE MADEIRA COMPENSADA, NÃO INCLUSO MOBILIÁRIO. AF_02/2016	SINAPI	M2	2,52	1.173,41	2.956,99	2,52	1.173,41	2.956,99	0,00				0,00		0,00	
1.6	93207	EXECUÇÃO DE ESCRITÓRIO EM CANTEIRO DE OBRA EM CHAPA DE MADEIRA COMPENSADA, NÃO INCLUSO MOBILIÁRIO E EQUIPAMENTOS. AF_02/2016	SINAPI	M2	20,00	1.276,42	25.528,40	20,00	1.276,42	25.528,40	0,00				0,00		0,00	
1.7	93584	EXECUÇÃO DE DEPÓSITO EM CANTEIRO DE OBRA EM CHAPA DE MADEIRA COMPENSADA, NÃO INCLUSO MOBILIÁRIO. AF_04/2016	SINAPI	M2	20,00	1.060,79	21.215,80	20,00	1.060,79	21.215,80	0,00				0,00		0,00	
1.8	C1630	LOCAÇÃO DA OBRA - EXECUÇÃO DE GABARITO	SEINFRA	M2	1.129,64	7,99	9.025,82	491,54	7,99	3.927,40	638,10			SEINFRA	M2	638,10	7,99	5.098,42
1.9	C4919	LIMPEZA MECANIZADA DE TERRENO COM REMOÇÃO DE CAMADA VEGETAL UTILIZANDO TRATOR DE ESTERIAS	SEINFRA	M2	4.000,00	0,25	1.000,00	4.000,00	0,25	1.000,00	0,00				0,00		0,00	
2.		MOVIMENTO DE TERRAS PARA FUNDAÇÕES					19.261,31			4.432,23							34.925,08	
2.1	94319	ATERRO MANUAL DE VALAS COM SOLO ARGILHO-ARENOSO E COMPACTAÇÃO MECANIZADA. AF_05/2016	SINAPI	M3	168,50	50,31	8.477,24				168,50			SINAPI	M3	168,50	50,31	8.477,24
2.2	93358	ESCAVAÇÃO MANUAL DE VALA COM PROFUNDIDADE MENOR OU IGUAL A 1,30M. AF_02/2021	SINAPI	M3	94,33	81,98	7.733,17	37,73	81,98	3.093,11	56,60			SINAPI	M3	56,60	81,98	4.640,06
2.3	94098	PREPARO DE FUNDO DE VALA COM LARGURA MENOR QUE 1,5 M. EM LOCAL COM NÍVEL ALTO DE INTERFERÊNCIA. AF_06/2016	SINAPI	M2	184,58	7,17	1.323,44	78,45	7,17	562,49	106,13			SINAPI	M2	106,13	7,17	760,95
2.4	93382	REATERRO MANUAL DE VALAS COM COMPACTAÇÃO MECANIZADA. AF_04/2016	SINAPI	M3	55,58	32,88	1.827,47	23,62	32,88	776,63	31,96			SINAPI	M3	31,96	32,88	1.050,84
3.		FUNDAÇÕES					202.747,52			61.286,17							141.461,35	
3.1.		CONCRETO ARMADO PARA FUNDAÇÕES																
3.1.1	98228	ESTACA BROCA DE CONCRETO, DIÂMETRO DE 20 CM, PROFUNDIDADE DE ATÉ 3M, ESCAVAÇÃO MANUAL COM TRADO CONCHA, NÃO ARMADA. AF_03/2018	SINAPI	M	441,00	86,09	37.965,69	89,10	86,09	7.670,62	351,90			SINAPI	M	351,90	86,09	30.295,07
3.1.2	98619	LASTRO DE CONCRETO MAGRO, APLICADO EM BLOCOS DE COROAMENTO OUSAPATAS, ESPESSURA DE 5 CM. AF_08/2017	SINAPI	M2	61,88	32,47	2.009,24	26,30	32,47	853,96	35,58			SINAPI	M2	35,58	32,47	1.155,28
3.1.3	96535	FABRICAÇÃO, MONTAGEM E DESMONTAGEM DE FÓRMA PARA SAPATA, EM MADEIRA SERRADA, E=25 MM, 4 UTILIZAÇÕES. AF_06/2017	SINAPI	M2	165,15	163,50	27.002,03	70,79	163,50	11.574,17	94,36			SINAPI	M2	94,36	163,50	15.427,86
3.1.4	92916	ARMAÇÃO DE ESTRUTURAS DE CONCRETO ARMADO, EXCETO VIGAS, PILARES, LAJES E FUNDAÇÕES, UTILIZANDO AÇO CA-50 DE 6,3 MM - MONTAGEM. AF_12/2015	SINAPI	KG	6,55	23,66	154,97	5,10	23,66	120,67	1,45			SINAPI	KG	1,45	23,66	34,30
3.1.5	92917	ARMAÇÃO DE ESTRUTURAS DE CONCRETO ARMADO, EXCETO VIGAS, PILARES, LAJES E FUNDAÇÕES, UTILIZANDO AÇO CA-50 DE 8,0 MM - MONTAGEM. AF_12/2015	SINAPI	KG	32,45	22,73	737,59	0,00	22,73	0,00	32,45			SINAPI	KG	32,45	22,73	737,59
3.1.6	92919	ARMAÇÃO DE ESTRUTURAS DE CONCRETO ARMADO, EXCETO VIGAS, PILARES, LAJES E FUNDAÇÕES, UTILIZANDO AÇO CA-50 DE 10,0 MM - MONTAGEM. AF_12/2015	SINAPI	KG	312,36	20,57	6.425,25	193,70	20,57	3.984,41	118,66			SINAPI	KG	118,66	20,57	2.440,84

JUAREZ FORTES DA SILVA
 ENGENHEIRO CIVIL
 CREA Nº 12910
 04
 3



OBJETO: CONSTRUÇÃO DO ESPAÇO EDUCATIVO RURAL COM 06 SALAS DE AULA, LOCALIZADA NO DISTRITO DE SÃO JOAQUIM NO MUNICÍPIO DE SENADOR POMPEU-CE
LOCAL: DISTRITO SÃO JOAQUIM
MUNICÍPIO: SENADOR POMPEU/CE

ITEM	CÓDIGO	DESCRIÇÃO DOS SERVIÇOS	FONTE	UNID.	QUANT. E VALORES ANTERIOR			QUANT. E VALORES JÁ DESBLOQUEADOS			QUANT. REMANESCENTES	CÓDIGO	DESCRIÇÃO	FONTE	UNID.	NOVOS QUANT.	PREÇO UNIT. C/ BDI (R\$)	PREÇO TOTAL (R\$)
					QUANT.	PREÇO UNIT. C/ BDI (R\$)	PREÇO TOTAL (R\$)	QUANT.	PREÇO UNIT. C/ BDI (R\$)	PREÇO TOTAL (R\$)								
3.1.7	92921	ARMAÇÃO DE ESTRUTURAS DE CONCRETO ARMADO, EXCETO VIGAS, PILARES, LAJES E FUNDAÇÕES, UTILIZANDO AÇO CA-50 DE 12,5 MM - MONTAGEM. AF_12/2015	SINAPI	KG	32,64	17,46	569,89	0,00	17,46	9,00	32,64	92921	SINAPI	KG	32,64	17,46	569,89	
3.1.8	92915	ARMAÇÃO DE ESTRUTURAS DE CONCRETO ARMADO, EXCETO VIGAS, PILARES, LAJES E FUNDAÇÕES, UTILIZANDO AÇO CA-60 DE 5,0 MM - MONTAGEM. AF_12/2015	SINAPI	KG	307,55	24,26	7.461,16	147,10	24,26	3.568,65	160,45	92915	SINAPI	KG	160,45	24,26	3.892,51	
3.1.9	96558	CONCRETAGEM DE SAPATAS, FCK 30 MPa, COM USO DE BOMBA LANÇAMENTO, ADENSAMENTO E ACABAMENTO. AF_11/2016	SINAPI	M3	16,12	691,98	11.154,72	7,14	691,98	4.940,74	8,98	96558	SINAPI	M3	8,98	691,98	6.213,98	
3.2.		CONCRETO ARMADO PARA FUNDAÇÕES - VIGAS BALDRAMES																
3.2.1	96536	FABRICAÇÃO, MONTAGEM E DESMONTAGEM DE FÓRMA PARA VIGA BALDRAME EM MADEIRA SERRADA, E=25 MM, 4 UTILIZAÇÕES. AF_06/2017	SINAPI	M2	463,48	83,57	38.733,02	155,33	83,57	12.860,93	308,15	96536	SINAPI	M2	308,15	83,57	25.752,09	
3.2.2	92916	ARMAÇÃO DE ESTRUTURAS DE CONCRETO ARMADO, EXCETO VIGAS, PILARES, LAJES E FUNDAÇÕES, UTILIZANDO AÇO CA-50 DE 6,3 MM - MONTAGEM. AF_12/2015	SINAPI	KG	0,73	23,66	17,27	0,00	23,66	0,00	0,73	92916	SINAPI	KG	0,73	23,66	17,27	
3.2.3	92917	ARMAÇÃO DE ESTRUTURAS DE CONCRETO ARMADO, EXCETO VIGAS, PILARES, LAJES E FUNDAÇÕES, UTILIZANDO AÇO CA-50 DE 8,0 MM - MONTAGEM. AF_12/2015	SINAPI	KG	829,82	22,73	18.861,81	307,90	22,73	6.998,57	521,92	92917	SINAPI	KG	521,92	22,73	11.863,24	
3.2.4	92919	ARMAÇÃO DE ESTRUTURAS DE CONCRETO ARMADO, EXCETO VIGAS, PILARES, LAJES E FUNDAÇÕES, UTILIZANDO AÇO CA-50 DE 10,0 MM - MONTAGEM. AF_12/2015	SINAPI	KG	100,82	20,57	2.073,87	0,00	20,57	0,00	100,82	92919	SINAPI	KG	100,82	20,57	2.073,87	
3.2.5	92915	ARMAÇÃO DE ESTRUTURAS DE CONCRETO ARMADO, EXCETO VIGAS, PILARES, LAJES E FUNDAÇÕES, UTILIZANDO AÇO CA-60 DE 5,0 MM - MONTAGEM. AF_12/2015	SINAPI	KG	395,00	24,26	9.582,70	175,50	24,26	3.044,63	269,50	92915	SINAPI	KG	269,50	24,26	6.538,07	
3.2.6	96557	CONCRETAGEM DE BLOCOS DE COROAMENTO E VIGAS BALDRAMES, FCK 30MPa, COM USO DE BOMBA LANÇAMENTO, ADENSAMENTO E ACABAMENTO. AF_06/2017	SINAPI	M3	26,87	684,26	18.386,07	8,08	684,26	5.526,82	18,79	96557	SINAPI	M3	18,79	684,26	12.857,25	
3.3.		CONCRETO ARMADO PARA FUNDAÇÕES - BASE CAIXA D'ÁGUA																
3.3.1	96535	FABRICAÇÃO, MONTAGEM E DESMONTAGEM DE FÓRMA PARA SAPATA, EM MADEIRA SERRADA, E=25 MM, 4 UTILIZAÇÕES. AF_06/2017	SINAPI	M2	5,60	163,50	915,60	5,60	163,50	0,00	5,60	96535	SINAPI	M2	5,60	163,50	915,60	
3.3.2	92919	ARMAÇÃO DE ESTRUTURAS DE CONCRETO ARMADO, EXCETO VIGAS, PILARES, LAJES E FUNDAÇÕES, UTILIZANDO AÇO CA-50 DE 10,0 MM - MONTAGEM. AF_12/2015	SINAPI	KG	325,00	20,57	6.685,25	325,00	20,57	0,00	325,00	92919	SINAPI	KG	325,00	20,57	6.685,25	
3.3.3	92915	ARMAÇÃO DE ESTRUTURAS DE CONCRETO ARMADO, EXCETO VIGAS, PILARES, LAJES E FUNDAÇÕES, UTILIZANDO AÇO CA-60 DE 5,0 MM - MONTAGEM. AF_12/2015	SINAPI	KG	82,00	24,26	1.989,32	82,00	24,26	0,00	82,00	92915	SINAPI	KG	82,00	24,26	1.989,32	
3.3.4	96558	CONCRETAGEM DE SAPATAS, FCK 30 MPa, COM USO DE BOMBA LANÇAMENTO, ADENSAMENTO E ACABAMENTO. AF_11/2016	SINAPI	M3	3,92	691,98	2.712,56	3,92	691,98	0,00	3,92	96558	SINAPI	M3	3,92	691,98	2.712,56	
3.3.5	98230	ESTACA BROCA DE CONCRETO, DIÂMETRO DE 30 CM, PROFUNDIDADE DE ATÉ 3M, ESCAVAÇÃO MANUAL COM TRADO CONCHA, NÃO ARMADA. AF_03/2018	SINAPI	M	63,00	147,77	9.309,51	63,00	147,77	0,00	63,00	98230	SINAPI	M	63,00	147,77	9.309,51	

TIPO DE LICITAÇÃO
ATA
EMPRESA LICITADA
JUAPEL EDBERTO DA SILVA
ENGENHEIRO CIVIL
CPF: 034.443.330-00



OBJETO: CONSTRUÇÃO DO ESPAÇO EDUCATIVO RURAL COM 06 SALAS DE AULA, LOCALIZADA NO DISTRITO DE SÃO JOAQUIM NO MUNICÍPIO DE SENADOR POMPEU-CE
 LOCAL: DISTRITO SÃO JOAQUIM
 MUNICÍPIO: SENADOR POMPEU/CE

ITEM	CÓDIGO	DESCRIÇÃO DOS SERVIÇOS	UNID.	QUANT. E VALORES CONTRATO ANTERIOR		QUANT. E VALORES JÁ DESBLOQUEADOS		QUANT. REMANESCENTES	CÓDIGO	DESCRIÇÃO	FONTE	UNID.	NOVOS QUANT.	PREÇO UNIT. C/ BDI (R\$)	PREÇO TOTAL (R\$)
				QUANT.	PREÇO UNIT. C/ BDI (R\$)	QUANT.	PREÇO UNIT. C/ BDI (R\$)								
4.		SUPERESTRUTURA			304.621,06		0,00								304.621,06
4.1.		CONCRETO ARMADO - VIGAS													
4.1.1	92471	MONTAGEM E DESMONTAGEM DE FORMA DE VIGA, ESCORAMENTO COM GARGO DE MADEIRA, PÉ-DIREITO SIMPLES, EM CHAPA DE MADEIRA PLASTIFICADA, 12 UTILIZAÇÕES. AF_09/2020	M2	453,62	119,63	54.266,56	0,00	453,62	92471	MONTAGEM E DESMONTAGEM DE FORMA DE VIGA, ESCORAMENTO COM GARGO DE MADEIRA, PÉ-DIREITO SIMPLES, EM CHAPA DE MADEIRA PLASTIFICADA, 12 UTILIZAÇÕES. AF_09/2020	SINAPI	M2	453,62	119,63	54.266,56
4.1.2	92776	ARMAÇÃO DE PILAR OU VIGA DE UMA ESTRUTURA CONVENCIONAL DE CONCRETO ARMADO EM UMA EDIFICAÇÃO TERREA OU SOBARRADO UTILIZANDO AÇO CA-50 DE 6,3 MM. - MONTAGEM. AF_12/2015	KG	0,73	24,83	18,13	0,00	0,73	92776	ARMAÇÃO DE PILAR OU VIGA DE UMA ESTRUTURA CONVENCIONAL DE CONCRETO ARMADO EM UMA EDIFICAÇÃO TERREA OU SOBARRADO UTILIZANDO AÇO CA-50 DE 6,3 MM. - MONTAGEM. AF_12/2015	SINAPI	KG	0,73	24,83	18,13
4.1.3	92777	ARMAÇÃO DE PILAR OU VIGA DE UMA ESTRUTURA CONVENCIONAL DE CONCRETO ARMADO EM UMA EDIFICAÇÃO TERREA OU SOBARRADO UTILIZANDO AÇO CA-50 DE 8,0 MM. - MONTAGEM. AF_12/2015	KG	829,82	23,61	19.592,05	0,00	829,82	92777	ARMAÇÃO DE PILAR OU VIGA DE UMA ESTRUTURA CONVENCIONAL DE CONCRETO ARMADO EM UMA EDIFICAÇÃO TERREA OU SOBARRADO UTILIZANDO AÇO CA-50 DE 8,0 MM. - MONTAGEM. AF_12/2015	SINAPI	KG	829,82	23,61	19.592,05
4.1.4	92778	ARMAÇÃO DE PILAR OU VIGA DE UMA ESTRUTURA CONVENCIONAL DE CONCRETO ARMADO EM UMA EDIFICAÇÃO TERREA OU SOBARRADO UTILIZANDO AÇO CA-50 DE 10,0 MM. - MONTAGEM. AF_12/2015	KG	100,82	21,22	2.139,40	0,00	100,82	92778	ARMAÇÃO DE PILAR OU VIGA DE UMA ESTRUTURA CONVENCIONAL DE CONCRETO ARMADO EM UMA EDIFICAÇÃO TERREA OU SOBARRADO UTILIZANDO AÇO CA-50 DE 10,0 MM. - MONTAGEM. AF_12/2015	SINAPI	KG	100,82	21,22	2.139,40
4.1.5	92775	ARMAÇÃO DE PILAR OU VIGA DE UMA ESTRUTURA CONVENCIONAL DE CONCRETO ARMADO EM UMA EDIFICAÇÃO TERREA OU SOBARRADO UTILIZANDO AÇO CA-60 DE 5,0 MM. - MONTAGEM. AF_12/2015	KG	379,00	25,80	9.778,20	0,00	379,00	92775	ARMAÇÃO DE PILAR OU VIGA DE UMA ESTRUTURA CONVENCIONAL DE CONCRETO ARMADO EM UMA EDIFICAÇÃO TERREA OU SOBARRADO UTILIZANDO AÇO CA-60 DE 5,0 MM. - MONTAGEM. AF_12/2015	SINAPI	KG	379,00	25,80	9.778,20
4.1.6	92726	CONCRETAGEM DE VIGAS E LAJES, FCK=20MPA, PARA LAJES MACIAS QUENERVURADAS COM USO DE BOMBA EM EDIFICAÇÃO COM ÁREA MÉDIA DE LAJES MAIOR QUE 20 M² - LANÇAMENTO, ADENSAMENTO E ACABAMENTO. AF_12/2015	M3	27,81	626,38	17.419,63	0,00	27,81	92726	CONCRETAGEM DE VIGAS E LAJES, FCK=20MPA, PARA LAJES MACIAS QUENERVURADAS COM USO DE BOMBA EM EDIFICAÇÃO COM ÁREA MÉDIA DE LAJES MAIOR QUE 20 M² - LANÇAMENTO, ADENSAMENTO E ACABAMENTO. AF_12/2015	SINAPI	M3	27,81	626,38	17.419,63
4.2.		CONCRETO ARMADO - LAJES E PILARES													
4.2.1	92431	MONTAGEM E DESMONTAGEM DE FORMA DE PILARES RETANGULARES E ESTRUTURAS SIMILARES, PÉ-DIREITO SIMPLES, EM CHAPA DE MADEIRA COMPENSADA PLASTIFICADA. 10 UTILIZAÇÕES. AF_09/2020	M2	319,27	59,67	19.050,84	0,00	319,27	92431	MONTAGEM E DESMONTAGEM DE FORMA DE PILARES RETANGULARES E ESTRUTURAS SIMILARES, PÉ-DIREITO SIMPLES, EM CHAPA DE MADEIRA COMPENSADA PLASTIFICADA. 10 UTILIZAÇÕES. AF_09/2020	SINAPI	M2	319,27	59,67	19.050,84
4.2.2	92919	ARMAÇÃO DE ESTRUTURAS DE CONCRETO ARMADO, EXCETO VIGAS, PILARES, LAJES E FUNDAÇÕES, UTILIZANDO AÇO CA-50 DE 10,0 MM. - MONTAGEM. AF_12/2015	KG	1.063,91	20,57	21.884,63	0,00	1.063,91	92919	ARMAÇÃO DE ESTRUTURAS DE CONCRETO ARMADO, EXCETO VIGAS, PILARES, LAJES E FUNDAÇÕES, UTILIZANDO AÇO CA-50 DE 10,0 MM. - MONTAGEM. AF_12/2015	SINAPI	KG	1.063,91	20,57	21.884,63
4.2.3	92921	ARMAÇÃO DE ESTRUTURAS DE CONCRETO ARMADO, EXCETO VIGAS, PILARES, LAJES E FUNDAÇÕES, UTILIZANDO AÇO CA-50 DE 12,5 MM. - MONTAGEM. AF_12/2015	KG	102,27	17,46	1.785,63	0,00	102,27	92921	ARMAÇÃO DE ESTRUTURAS DE CONCRETO ARMADO, EXCETO VIGAS, PILARES, LAJES E FUNDAÇÕES, UTILIZANDO AÇO CA-50 DE 12,5 MM. - MONTAGEM. AF_12/2015	SINAPI	KG	102,27	17,46	1.785,63
4.2.4	92915	ARMAÇÃO DE ESTRUTURAS DE CONCRETO ARMADO, EXCETO VIGAS, PILARES, LAJES E FUNDAÇÕES, UTILIZANDO AÇO CA-60 DE 5,0 MM. - MONTAGEM. AF_12/2015	KG	404,73	24,26	9.818,75	0,00	404,73	92915	ARMAÇÃO DE ESTRUTURAS DE CONCRETO ARMADO, EXCETO VIGAS, PILARES, LAJES E FUNDAÇÕES, UTILIZANDO AÇO CA-60 DE 5,0 MM. - MONTAGEM. AF_12/2015	SINAPI	KG	404,73	24,26	9.818,75
4.2.5	92722	CONCRETAGEM DE PILARES, FCK = 25MPA, COM USO DE BOMBA E MEDIDAÇÃO COM SEÇÃO MÉDIA DE PILARES MAIOR QUE 0,25 M² - LANÇAMENTO, ADENSAMENTO E ACABAMENTO. AF_12/2015	M3	16,15	648,07	10.466,33	0,00	16,15	92722	CONCRETAGEM DE PILARES, FCK = 25MPA, COM USO DE BOMBA E MEDIDAÇÃO COM SEÇÃO MÉDIA DE PILARES MAIOR QUE 0,25 M² - LANÇAMENTO, ADENSAMENTO E ACABAMENTO. AF_12/2015	SINAPI	M3	16,15	648,07	10.466,33
4.3.		CONCRETO ARMADO - LAJES DE FORRO													
4.3.1	101964	LAJE PRÉ-MOLDADA UNIDIRECIONAL BIAPOIADA, PARA FORRO, ENCHIMENTO EM CERÂMICA, VIGOTA CONVENCIONAL, ALTURA TOTAL DA LAJE (ENCHIMENTO+CAPA) = (8+3). AF_11/2020	M2	647,46	188,24	121.877,87	0,00	647,46	101964	LAJE PRÉ-MOLDADA UNIDIRECIONAL BIAPOIADA, PARA FORRO, ENCHIMENTO EM CERÂMICA, VIGOTA CONVENCIONAL, ALTURA TOTAL DA LAJE (ENCHIMENTO+CAPA) = (8+3). AF_11/2020	SINAPI	M2	647,46	188,24	121.877,87
4.4.		CONCRETO ARMADO - VERGAS E CONTRAVERGAS													

JUAREZ BRUNO DA SILVA
 ENGENHEIRO CIVIL
 CREA Nº 3291-D
 06
 4

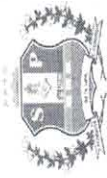

OBJETO: CONSTRUÇÃO DO ESPAÇO EDUCATIVO RURAL COM 06 SALAS DE AULA, LOCALIZADA NO DISTRITO DE SÃO JOAQUIM NO MUNICÍPIO DE SENADOR POMPEU-CE
 LOCAL: DISTRITO SÃO JOAQUIM
 MUNICÍPIO: SENADOR POMPEU/CE

ITEM	CÓDIGO	DESCRIÇÃO DOS SERVIÇOS	UNID.	QUANT. E VALORES ANTERIOR		QUANT. E VALORES JÁ DESEMBOLHEADOS		QUANT. REMANESCENTES	CÓDIGO	DESCRIÇÃO	FONTE	UNID.	NOVOS QUANT.	PREÇO UNIT. C/ BDI (R\$)	PREÇO TOTAL (R\$)
				QUANT.	PREÇO UNIT. C/ BDI (R\$)	QUANT.	PREÇO UNIT. C/ BDI (R\$)								
4.4.1	101964	VERGA PRÉ-MOLDADA PARA JANELAS COM MAIS DE 1,5 M DE VAO. AF_03/2016	M	232,00	71,22	232,00	0,00	232,00	101964	VERGA PRÉ-MOLDADA PARA JANELAS COM MAIS DE 1,5 M DE VAO. AF_03/2016	SINAPI	M	232,00	71,22	16.523,04
5		SISTEMA DE VEDAÇÃO VERTICAL					0,00								72.649,06
5.1	87489	ALVENARIA DE VEDAÇÃO DE BLOCOS CERÂMICOS FURADOS NA VERTICAL DE 9X19X9CM (ESPESSURA 9CM) DE PAREDES COM ÁREA LÍQUIDA MAIOR OU IGUAL A 6M² COM VAOS E ARGAMASSA DE ASSENTAMENTO COM PREPARO EM BETONEIRA. AF_06/2014	M2	914,03	62,08	914,03	0,00	914,03	87489	ALVENARIA DE VEDAÇÃO DE BLOCOS CERÂMICOS FURADOS NA VERTICAL DE 9X19X9CM (ESPESSURA 9CM) DE PAREDES COM ÁREA LÍQUIDA MAIOR OU IGUAL A 6M² COM VAOS E ARGAMASSA DE ASSENTAMENTO COM PREPARO EM BETONEIRA. AF_06/2014	SINAPI	M2	914,03	62,08	56.742,98
5.2	93202	FIXAÇÃO (ENCUNHAMENTO) DE ALVENARIA DE VEDAÇÃO COM TIPOLO MACIÇO. AF_03/2016	M	295,30	28,13	295,30	0,00	295,30	93202	FIXAÇÃO (ENCUNHAMENTO) DE ALVENARIA DE VEDAÇÃO COM TIPOLO MACIÇO. AF_03/2016	SINAPI	M	295,30	28,13	8.306,79
5.3	C4070	DIVISÓRIA DE GRANITO CINZA E=2CM	M2	12,92	588,18	12,92	0,00	12,92	C4070	DIVISÓRIA DE GRANITO CINZA E=2CM	SEINFRA	M2	12,92	588,18	7.599,29
6		ESQUADRIAS					0,00								102.409,30
6.1		PORTAS DE MADEIRA													
6.1.1	90843	KIT DE PORTA DE MADEIRA PARA PINTURA, SEMI-OCA (LEVE OU MÉDIA), PADRÃO MÉDIO, 80X210CM, ESPESSURA DE 3,5CM, ITENS INCLUIDOS: DOBRADIÇAS, MONTAGEM E INSTALAÇÃO DO BATENTE, FECHADURA COM EXECUÇÃO DO FURO - FORNECIMENTO E INSTALAÇÃO. AF_12/2019	UN	7,00	1.028,76	7,00	0,00	7,00	90843	KIT DE PORTA DE MADEIRA PARA PINTURA, SEMI-OCA (LEVE OU MÉDIA), PADRÃO MÉDIO, 80X210CM, ESPESSURA DE 3,5CM, ITENS INCLUIDOS: DOBRADIÇAS, MONTAGEM E INSTALAÇÃO DO BATENTE, FECHADURA COM EXECUÇÃO DO FURO - FORNECIMENTO E INSTALAÇÃO. AF_12/2019	SINAPI	UN	7,00	1.028,76	7.201,32
6.1.2		PM2 - PORTA DE MADEIRA COM VISOR PARA PINTURA, SEMI-OCA (LEVE OU MÉDIA), DIMENSÕES 80X210CM, ESPESSURA 3,5CM; INCLUSO DOBRADIÇAS, BATES E FECHADURA	UN	7,00	909,44	7,00	0,00	7,00		PM2 - PORTA DE MADEIRA COM VISOR PARA PINTURA, SEMI-OCA (LEVE OU MÉDIA), DIMENSÕES 80X210CM, ESPESSURA 3,5CM; INCLUSO DOBRADIÇAS, BATES E FECHADURA	0,00	UN	7,00	909,44	6.366,08
6.1.3	90843	KIT DE PORTA DE MADEIRA PARA PINTURA, SEMI-OCA (LEVE OU MÉDIA), PADRÃO MÉDIO, 80X210CM, ESPESSURA DE 3,5CM, ITENS INCLUIDOS: DOBRADIÇAS, MONTAGEM E INSTALAÇÃO DO BATENTE, FECHADURA COM EXECUÇÃO DO FURO - FORNECIMENTO E INSTALAÇÃO. AF_12/2019	UN	2,00	1.028,76	2,00	0,00	2,00	90843	KIT DE PORTA DE MADEIRA PARA PINTURA, SEMI-OCA (LEVE OU MÉDIA), PADRÃO MÉDIO, 80X210CM, ESPESSURA DE 3,5CM, ITENS INCLUIDOS: DOBRADIÇAS, MONTAGEM E INSTALAÇÃO DO BATENTE, FECHADURA COM EXECUÇÃO DO FURO - FORNECIMENTO E INSTALAÇÃO. AF_12/2019	SINAPI	UN	2,00	1.028,76	2.057,52
6.1.4		PM4 - PORTA DE ABRIR EM MADEIRA PARA PINTURA 0,60X2,10M, ESPESSURA 3,5CM, COM VENEZIANA 0,50X0,40M CONFORME PROJETO, INCLUSO DOBRADIÇAS, BATES E FECHADURA	UN	1,00	882,76	1,00	0,00	1,00		PM4 - PORTA DE ABRIR EM MADEIRA PARA PINTURA 0,60X2,10M, ESPESSURA 3,5CM, COM VENEZIANA 0,50X0,40M CONFORME PROJETO, INCLUSO DOBRADIÇAS, BATES E FECHADURA	0,00	UN	1,00	882,76	882,76
6.1.5		PM5 - PORTA DE ABRIR EM MADEIRA PARA PINTURA 0,80X2,10M, ESPESSURA 3,5CM, COM VENEZIANA 0,50X0,40M CONFORME PROJETO, INCLUSO DOBRADIÇAS, BATES E FECHADURA	UN	3,00	973,23	3,00	0,00	3,00		PM5 - PORTA DE ABRIR EM MADEIRA PARA PINTURA 0,80X2,10M, ESPESSURA 3,5CM, COM VENEZIANA 0,50X0,40M CONFORME PROJETO, INCLUSO DOBRADIÇAS, BATES E FECHADURA	0,00	UN	3,00	973,23	2.919,69
6.1.6		PM6 - PORTA DE ABRIR EM CHAPA DE MADEIRA COMPENSADA PARA BANHEIROVESTIDA COM LAMINADO, 0,60X1,60M, INCLUSO MARCO E DOBRADIÇAS	UN	3,00	338,76	3,00	0,00	3,00		PM6 - PORTA DE ABRIR EM CHAPA DE MADEIRA COMPENSADA PARA BANHEIROVESTIDA COM LAMINADO, 0,60X1,60M, INCLUSO MARCO E DOBRADIÇAS	0,00	UN	3,00	338,76	1.016,28
6.1.7		PM7 - PORTA DE ABRIR EM CHAPA DE MADEIRA COMPENSADA PARA BANHEIROVESTIDA COM LAMINADO, 0,80X1,60M, INCLUSO MARCO E DOBRADIÇAS	UN	2,00	369,67	2,00	0,00	2,00		PM7 - PORTA DE ABRIR EM CHAPA DE MADEIRA COMPENSADA PARA BANHEIROVESTIDA COM LAMINADO, 0,80X1,60M, INCLUSO MARCO E DOBRADIÇAS	0,00	UN	2,00	369,67	739,34
6.2		FERRAGENS E ACESSÓRIOS													
6.2.1	100874	PUXADOR PARA PCD, FIXADO NA PORTA - FORNECIMENTO E INSTALAÇÃO. AF_01/2020	UN	2,00	424,04	2,00	0,00	2,00	100874	PUXADOR PARA PCD, FIXADO NA PORTA - FORNECIMENTO E INSTALAÇÃO. AF_01/2020	SINAPI	UN	2,00	424,04	848,08
6.2.2	100705	TABUETA TIPO LIVRE/Ocupado PARA PORTA DE BANHEIRO. AF_12/2019	UN	5,00	80,15	5,00	0,00	5,00	100705	TABUETA TIPO LIVRE/Ocupado PARA PORTA DE BANHEIRO. AF_12/2019	SINAPI	UN	5,00	80,15	400,75
6.2.3		CHAPA METÁLICA (ALUMÍNIO) 0,80M X 0,4M, E= 1MM PARA AS PORTAS	M2	2,88	185,96	2,88	0,00	2,88		CHAPA METÁLICA (ALUMÍNIO) 0,80M X 0,4M, E= 1MM PARA AS PORTAS	0,00	M2	2,88	185,96	535,56

JUARIZ FROILANZO DA SILVA
 ENGENHEIRO CIVIL
 CREA Nº 3291-D



OBJETO: CONSTRUÇÃO DO ESPAÇO EDUCATIVO RURAL COM 06 SALAS DE AULA, LOCALIZADA NO DISTRITO DE SÃO JOAQUIM NO MUNICÍPIO DE SENADOR POMPEU-CE
LOCAL: DISTRITO SÃO JOAQUIM
MUNICÍPIO: SENADOR POMPEU/CE

ITEM	CÓDIGO	DESCRIÇÃO DOS SERVIÇOS	FONTE	UNID.	QUANT. E VALORES CONTRATO ANTERIOR			QUANT. E VALORES JÁ DESBLOQUEADOS			QUANT. REMANESCENTES	CÓDIGO	DESCRIÇÃO	FONTE	UNID.	NOVOS QUANT.	PREÇO UNIT. C/ BDI (R\$)	PREÇO TOTAL (R\$)	PREÇO TOTAL (R\$)	PREÇO UNIT. C/ BDI (R\$)	PREÇO TOTAL (R\$)
					QUANT.	PREÇO UNIT. C/ BDI (R\$)	PREÇO TOTAL (R\$)	QUANT.	PREÇO UNIT. C/ BDI (R\$)	PREÇO TOTAL (R\$)											
6.3		PORTAS DE ALUMÍNIO																			
6.3.1		PA1 - PORTA EM ALUMÍNIO DE ABRIR DE 0,80X2,10M COM DIVISÃO HORIZONTAL PARA VIDRO E VENEZIANA, CONFORME PROJETO DE ESQUADRIAS, INCLUI DOBRADIÇAS, BATES, FECHADURA E VIDRO MINI BOREAL		UN	1,00	1.069,74	1.069,74	1,00	1.069,74	0,00	1,00			0,00		1,00	1.069,74	1.069,74	1.069,74		1.069,74
6.4		JANELAS DE ALUMÍNIO																			
6.4.1	94569	JANELA DE ALUMÍNIO TIPO MAXIM-AR, COM VIDROS, BATE E FERRAGENS EXCLUSIVE ALIZAR, ACABAMENTO E CONTRAMARCO. FORNECIMENTO E INSTALAÇÃO. AF_12/2019	SINAPI	M2	0,24	795,65	190,96	0,24	795,65	0,00	0,24			0,00		0,24	190,96	190,96	795,65	190,96	190,96
6.4.2	94569	JANELA DE ALUMÍNIO TIPO MAXIM-AR, COM VIDROS, BATE E FERRAGENS EXCLUSIVE ALIZAR, ACABAMENTO E CONTRAMARCO. FORNECIMENTO E INSTALAÇÃO. AF_12/2019	SINAPI	M2	1,08	795,65	859,30	1,08	795,65	0,00	1,08			0,00		1,08	859,30	859,30	795,65	859,30	859,30
6.4.3	94569	JANELA DE ALUMÍNIO TIPO MAXIM-AR, COM VIDROS, BATE E FERRAGENS EXCLUSIVE ALIZAR, ACABAMENTO E CONTRAMARCO. FORNECIMENTO E INSTALAÇÃO. AF_12/2019	SINAPI	M2	3,20	795,65	2.546,08	3,20	795,65	0,00	3,20			0,00		3,20	2.546,08	2.546,08	795,65	2.546,08	2.546,08
6.4.4	94570	JANELA DE ALUMÍNIO DE CORRER COM 2 FOLHAS PARA VIDROS, COM VIDROS, BATE, ACABAMENTO COM ACETATO OU BRILHANTE E FERRAGENS EXCLUSIVE ALIZAR E CONTRAMARCO. FORNECIMENTO E INSTALAÇÃO. AF_12/2019	SINAPI	M2	0,60	498,13	298,88	0,60	498,13	0,00	0,60			0,00		0,60	298,88	298,88	498,13	298,88	298,88
6.4.5	94570	JANELA DE ALUMÍNIO DE CORRER COM 2 FOLHAS PARA VIDROS, COM VIDROS, BATE, ACABAMENTO COM ACETATO OU BRILHANTE E FERRAGENS EXCLUSIVE ALIZAR E CONTRAMARCO. FORNECIMENTO E INSTALAÇÃO. AF_12/2019	SINAPI	M2	6,00	498,13	2.988,78	6,00	498,13	0,00	6,00			0,00		6,00	2.988,78	2.988,78	498,13	2.988,78	2.988,78
6.4.6	94569	JANELA DE ALUMÍNIO TIPO MAXIM-AR, COM VIDROS, BATE E FERRAGENS EXCLUSIVE ALIZAR, ACABAMENTO E CONTRAMARCO. FORNECIMENTO E INSTALAÇÃO. AF_12/2019	SINAPI	M2	3,30	795,65	2.625,65	3,30	795,65	0,00	3,30			0,00		3,30	2.625,65	2.625,65	795,65	2.625,65	2.625,65
6.4.7	94569	JANELA DE ALUMÍNIO TIPO MAXIM-AR, COM VIDROS, BATE E FERRAGENS EXCLUSIVE ALIZAR, ACABAMENTO E CONTRAMARCO. FORNECIMENTO E INSTALAÇÃO. AF_12/2019	SINAPI	M2	8,80	795,65	7.001,72	8,80	795,65	0,00	8,80			0,00		8,80	7.001,72	7.001,72	795,65	7.001,72	7.001,72
6.4.8	94569	JANELA DE ALUMÍNIO TIPO MAXIM-AR, COM VIDROS, BATE E FERRAGENS EXCLUSIVE ALIZAR, ACABAMENTO E CONTRAMARCO. FORNECIMENTO E INSTALAÇÃO. AF_12/2019	SINAPI	M2	67,76	795,65	53.913,24	67,76	795,65	0,00	67,76			0,00		67,76	53.913,24	53.913,24	795,65	53.913,24	53.913,24
6.4.9	C1516	JANELA DE ALUMÍNIO, TIPO VENEZIANA	SEINFRA	M2	6,48	570,56	3.697,23	6,48	570,56	0,00	6,48			0,00		6,48	3.697,23	3.697,23	570,56	3.697,23	3.697,23
6.4.10	100674	JANELA FIXA DE ALUMÍNIO PARA VIDRO, COM VIDRO, BATE E FERRAGENS EXCLUSIVE ACABAMENTO, ALIZAR E CONTRAMARCO. FORNECIMENTO E INSTALAÇÃO. AF_12/2019	SINAPI	M2	1,98	873,36	1.729,25	1,98	873,36	0,00	1,98			0,00		1,98	1.729,25	1.729,25	873,36	1.729,25	1.729,25
6.4.11		TELA DE NYLON DE PROTEÇÃO- FIXADA NA ESQUADRIA		M2	4,20	80,65	338,73	4,20	80,65	0,00	4,20			0,00		4,20	338,73	338,73	80,65	338,73	338,73
6.5		VIDROS																			
6.5.1	C4835	ESPELHO CRISTAL, ESPESURA 4MM, COM PARAFUSOS DE FIXAÇÃO, SEM MOLDURA	SEINFRA	M2	4,40	495,99	2.187,36	4,40	495,99	0,00	4,40			0,00		4,40	2.187,36	2.187,36	495,99	2.187,36	2.187,36
7.		SISTEMAS DE COBERTURA					283.147,61			0,00											283.147,61

JUAREZ FORTES DA SILVA
ENGENHEIRO CIVIL
CREM Nº 3291-D

CORRELAÇÃO DE
08
2



OBJETO: CONSTRUÇÃO DO ESPAÇO EDUCATIVO RURAL COM 06 SALAS DE AULA, LOCALIZADA NO DISTRITO DE SÃO JOAQUIM NO MUNICÍPIO DE SENADOR POMPEU-CE
 LOCAL: DISTRITO SÃO JOAQUIM
 MUNICÍPIO: SENADOR POMPEU/CE

ITEM	CÓDIGO	DESCRIÇÃO DOS SERVIÇOS	FONTE	UNID.	QUANT. E VALORES CONTRATO ANTERIOR			QUANT. E VALORES JÁ DESBOLQUEADOS			ORÇAMENTO QUANTIDADES REMANESCENTES								
					QUANT.	PREÇO UNIT. C/ BDI (R\$)	PREÇO TOTAL (R\$)	QUANT.	PREÇO UNIT. C/ BDI (R\$)	PREÇO TOTAL (R\$)	QUANT. REMANESCENTES	CÓDIGO	DESCRIÇÃO	FONTE	UNID.	NOVOS QUANT.	PREÇO UNIT. C/ BDI (R\$)	PREÇO TOTAL (R\$)	
7.1	92550	FABRICAÇÃO E INSTALAÇÃO DE TESSOURA INTEIRA EM MADEIRA NÃOAPARELHADA, VÃO DE 8 M, PARA TELHA CERÂMICA OU DE CONCRETO, INCLUSO IÇAMENTO. AF_07/2019	SINAPI	UN	23,00	2.436,76	56.045,48	23,00	2.436,76	0,00	23,00	92550	FABRICAÇÃO E INSTALAÇÃO DE TESSOURA INTEIRA EM MADEIRA NÃOAPARELHADA, VÃO DE 8 M, PARA TELHA CERÂMICA OU DE CONCRETO, INCLUSO IÇAMENTO. AF_07/2019	SINAPI	UN	23,00	2.436,76	56.045,48	
7.2	92549	FABRICAÇÃO E INSTALAÇÃO DE TESSOURA INTEIRA EM MADEIRA NÃOAPARELHADA, VÃO DE 7 M, PARA TELHA CERÂMICA OU DE CONCRETO, INCLUSO IÇAMENTO. AF_07/2019	SINAPI	UN	10,00	1.907,14	19.071,40	10,00	1.907,14	0,00	10,00	92549	FABRICAÇÃO E INSTALAÇÃO DE TESSOURA INTEIRA EM MADEIRA NÃOAPARELHADA, VÃO DE 7 M, PARA TELHA CERÂMICA OU DE CONCRETO, INCLUSO IÇAMENTO. AF_07/2019	SINAPI	UN	10,00	1.907,14	19.071,40	
7.3	92548	FABRICAÇÃO E INSTALAÇÃO DE TESSOURA INTEIRA EM MADEIRA NÃOAPARELHADA, VÃO DE 6 M, PARA TELHA CERÂMICA OU DE CONCRETO, INCLUSO IÇAMENTO. AF_07/2019	SINAPI	UN	6,00	1.532,50	9.195,00	6,00	1.532,50	0,00	6,00	92548	FABRICAÇÃO E INSTALAÇÃO DE TESSOURA INTEIRA EM MADEIRA NÃOAPARELHADA, VÃO DE 6 M, PARA TELHA CERÂMICA OU DE CONCRETO, INCLUSO IÇAMENTO. AF_07/2019	SINAPI	UN	6,00	1.532,50	9.195,00	
7.4	92584	FABRICAÇÃO E INSTALAÇÃO DE TESSOURA INTEIRA EM AÇO, VÃO DE 4 M, PARA TELHA CERÂMICA OU DE CONCRETO, INCLUSO IÇAMENTO. AF_12/2015	SINAPI	UN	6,00	1.257,40	7.544,40	6,00	1.257,40	0,00	6,00	92584	FABRICAÇÃO E INSTALAÇÃO DE TESSOURA INTEIRA EM AÇO, VÃO DE 4 M, PARA TELHA CERÂMICA OU DE CONCRETO, INCLUSO IÇAMENTO. AF_12/2015	SINAPI	UN	6,00	1.257,40	7.544,40	
7.5	92540	TRAMA DE MADEIRA COMPOSTA POR RIPAS, CAIBROS E TERÇAS PARA TELHADOS DE MAIS QUE 2 ÁGUAS PARA TELHA DE ENCAIXE DE CERÂMICA OU DE CONCRETO, INCLUSO TRANSPORTE VERTICAL. AF_07/2019	SINAPI	M2	1.189,68	87,61	104.227,86	1.189,68	87,61	0,00	1.189,68	92540	TRAMA DE MADEIRA COMPOSTA POR RIPAS, CAIBROS E TERÇAS PARA TELHADOS DE MAIS QUE 2 ÁGUAS PARA TELHA DE ENCAIXE DE CERÂMICA OU DE CONCRETO, INCLUSO TRANSPORTE VERTICAL. AF_07/2019	SINAPI	M2	1.189,68	87,61	104.227,86	
7.6	102213	PINTURA VERNIZ (INCOLOR) ALQUÍDICO EM MADEIRA, USO INTERNO EXTERNO, 2 DEMÃOS. AF_01/2021	SINAPI	M2	1.714,31	20,71	35.503,36	1.714,31	20,71	0,00	1.714,31	102213	PINTURA VERNIZ (INCOLOR) ALQUÍDICO EM MADEIRA, USO INTERNO EXTERNO, 2 DEMÃOS. AF_01/2021	SINAPI	M2	1.714,31	20,71	35.503,36	
7.7	94441	TELHAMENTO COM TELHA CERÂMICA DE ENCAIXE, TIPO FRANCESA, COM MAIS DE 2 ÁGUAS, INCLUSO TRANSPORTE VERTICAL. AF_07/2019	SINAPI	M2	1.189,68	38,64	45.969,24	1.189,68	38,64	0,00	1.189,68	94441	TELHAMENTO COM TELHA CERÂMICA DE ENCAIXE, TIPO FRANCESA, COM MAIS DE 2 ÁGUAS, INCLUSO TRANSPORTE VERTICAL. AF_07/2019	SINAPI	M2	1.189,68	38,64	45.969,24	
7.8	94221	CUMEIRA PARA TELHA CERÂMICA EMBOÇADA COM ARGAMASSA TRAÇO 1:2:8 (CIMENTO, CAL E AREIA) PARA TELHADOS COM ATÉ 2 ÁGUAS, INCLUSO TRANSPORTE VERTICAL. AF_07/2019	SINAPI	M	213,80	26,15	5.590,87	213,80	26,15	0,00	213,80	94221	CUMEIRA PARA TELHA CERÂMICA EMBOÇADA COM ARGAMASSA TRAÇO 1:2:8 (CIMENTO, CAL E AREIA) PARA TELHADOS COM ATÉ 2 ÁGUAS, INCLUSO TRANSPORTE VERTICAL. AF_07/2019	SINAPI	M	213,80	26,15	5.590,87	
8.		IMPERMEABILIZAÇÃO					16.374,75			6.834,59							9.540,16		
8.1	98557	IMPERMEABILIZAÇÃO DE SUPERFÍCIE COM EMULSÃO ASFÁLTICA, 2 DEMÃOS. AF_06/2018	SINAPI	M2	463,48	35,33	16.374,75	270,03	35,33	6.834,59	270,03	98557	IMPERMEABILIZAÇÃO DE SUPERFÍCIE COM EMULSÃO ASFÁLTICA, 2 DEMÃOS. AF_06/2018	SINAPI	M2	270,03	35,33	9.540,16	
9.		REVESTIMENTOS INTERNOS E EXTERNOS					185.600,44			0,00							185.600,44		
9.1	87878	CHAPISCO APLICADO EM ALVENARIAS E ESTRUTURAS DE CONCRETO INTERNAS, COM COLHER DE PEDREIRO, ARGAMASSA TRAÇO 1:3 COM PREPARO MANUAL. AF_06/2014	SINAPI	M2	1.969,41	4,87	9.591,03	1.969,41	4,87	0,00	0,00	1.969,41	87878	CHAPISCO APLICADO EM ALVENARIAS E ESTRUTURAS DE CONCRETO INTERNAS, COM COLHER DE PEDREIRO, ARGAMASSA TRAÇO 1:3 COM PREPARO MANUAL. AF_06/2014	SINAPI	M2	1.969,41	4,87	9.591,03
9.2	87881	CHAPISCO APLICADO NO TETO, COM ROLO PARA TEXTURA ACRÍLICA, ARGAMASSA TRAÇO 1:4 E EMULSÃO POLIMÉRICA (ADESIVO) COM PREPARO MANUAL. AF_06/2014	SINAPI	M2	579,57	6,33	3.668,68	579,57	6,33	0,00	0,00	579,57	87881	CHAPISCO APLICADO NO TETO, COM ROLO PARA TEXTURA ACRÍLICA, ARGAMASSA TRAÇO 1:4 E EMULSÃO POLIMÉRICA (ADESIVO) COM PREPARO MANUAL. AF_06/2014	SINAPI	M2	579,57	6,33	3.668,68
9.3	87535	EMBOÇO, PARA RECEBIMENTO DE CERÂMICA, EM ARGAMASSA TRAÇO 1:2:8. PREPARO MECÂNICO COM BETONEIRA 400L, APLICADO MANUALMENTE EM FACES INTERNAS DE PAREDES, PARA AMBIENTE COM ÁREA MAIOR QUE 10M2, ESPESSURA DE 20MM, COM EXECUÇÃO DE MASSA ÚNICA, PARA RECEBIMENTO DE PINTURA OU CERÂMICA, ARGAMASSA INDUSTRIALIZADA, PREPARO MECÂNICO, APLICADO COM EQUIPAMENTO DE MISTURA E PROJEÇÃO DE 1,5 M3/H EM FACES INTERNAS DE PAREDES, ESPESSURA DE 5MM, SEM EXECUÇÃO DE TALISCAS. AF_06/2014	SINAPI	M2	1.969,41	30,07	59.220,16	1.969,41	30,07	0,00	0,00	1.969,41	87535	EMBOÇO, PARA RECEBIMENTO DE CERÂMICA, EM ARGAMASSA TRAÇO 1:2:8. PREPARO MECÂNICO COM BETONEIRA 400L, APLICADO MANUALMENTE EM FACES INTERNAS DE PAREDES, PARA AMBIENTE COM ÁREA MAIOR QUE 10M2, ESPESSURA DE 20MM, COM EXECUÇÃO DE MASSA ÚNICA, PARA RECEBIMENTO DE PINTURA OU CERÂMICA, ARGAMASSA INDUSTRIALIZADA, PREPARO MECÂNICO, APLICADO COM EQUIPAMENTO DE MISTURA E PROJEÇÃO DE 1,5 M3/H EM FACES INTERNAS DE PAREDES, ESPESSURA DE 5MM, SEM EXECUÇÃO DE TALISCAS. AF_06/2014	SINAPI	M2	1.969,41	30,07	59.220,16
9.4	87543	MECÂNICO, APLICADO COM EQUIPAMENTO DE MISTURA E PROJEÇÃO DE 1,5 M3/H EM FACES INTERNAS DE PAREDES, ESPESSURA DE 5MM, SEM EXECUÇÃO DE TALISCAS. AF_06/2014	SINAPI	M2	1.307,77	29,75	38.906,16	1.307,77	29,75	0,00	0,00	1.307,77	87543	MECÂNICO, APLICADO COM EQUIPAMENTO DE MISTURA E PROJEÇÃO DE 1,5 M3/H EM FACES INTERNAS DE PAREDES, ESPESSURA DE 5MM, SEM EXECUÇÃO DE TALISCAS. AF_06/2014	SINAPI	M2	1.307,77	29,75	38.906,16

JUAREZ ESPINOSA DA SILVA
 ENGENHEIRO CIVIL
 CREA Nº 3291-D
 09
 4



OBJETO: CONSTRUÇÃO DO ESPAÇO EDUCATIVO RURAL COM 06 SALAS DE AULA, LOCALIZADA NO DISTRITO DE SÃO JOAQUIM NO MUNICÍPIO DE SENADOR POMPEU-CE
LOCAL: DISTRITO SÃO JOAQUIM
MUNICÍPIO: SENADOR POMPEU/CE

ITEM	CÓDIGO	DESCRIÇÃO DOS SERVIÇOS	FONTE	UNID.	QUANT. E VALORES ANTERIOR			QUANT. E VALORES JÁ DESBLOQUEADOS			QUANT. REMANESCENTES	CÓDIGO	DESCRIÇÃO	FONTE	UNID.	NOVOS QUANT.	PREÇO UNIT. C/ BDI (R\$)	PREÇO TOTAL (R\$)
					QUANT.	PREÇO UNIT. C/ BDI (R\$)	PREÇO TOTAL (R\$)	QUANT.	PREÇO UNIT. C/ BDI (R\$)	PREÇO TOTAL (R\$)								
9.5	87543	MASSA ÚNICA, PARA RECEBIMENTO DE PINTURA OU CERÂMICA, ARGAMASSA INDUSTRIALIZADA, PREPARO MECÂNICO, APLICADO COM EQUIPAMENTO DE MISTURA E PROJEÇÃO DE 1.5 M3/H EM FACES INTERNAS DE PAREDES, ESPESSURA DE 5MM, SEM EXECUÇÃO DE TALISCAS. AF_06/2014	SINAPI	M2	579,57	29,75	17.242,21	579,57	0,00	0,00	579,57	87543	MASSA ÚNICA, PARA RECEBIMENTO DE PINTURA OU CERÂMICA, ARGAMASSA INDUSTRIALIZADA, PREPARO MECÂNICO, APLICADO COM EQUIPAMENTO DE MISTURA E PROJEÇÃO DE 1.5 M3/H EM FACES INTERNAS DE PAREDES, ESPESSURA DE 5MM, SEM EXECUÇÃO DE TALISCAS. AF_06/2014	SINAPI	M2	579,57	17.242,21	
9.6	87273	REVESTIMENTO CERÂMICO PARA PAREDES INTERNAS COM PLACAS TIPO ESMALTADA EXTRA DE DIMENSÕES 33X45 CM APLICADAS EM AMBIENTES DE ÁREA MAIOR QUE 5 M² NA ALTURA INTEIRA DAS PAREDES. AF_06/2014	SINAPI	M2	439,53	64,48	28.340,89	439,53	0,00	0,00	439,53	87273	REVESTIMENTO CERÂMICO PARA PAREDES INTERNAS COM PLACAS TIPO ESMALTADA EXTRA DE DIMENSÕES 33X45 CM APLICADAS EM AMBIENTES DE ÁREA MAIOR QUE 5 M² NA ALTURA INTEIRA DAS PAREDES. AF_06/2014	SINAPI	M2	439,53	28.340,89	
9.7	87267	REVESTIMENTO CERÂMICO PARA PAREDES INTERNAS COM PLACAS TIPO ESMALTADA EXTRA DE DIMENSÕES 20X20 CM APLICADAS EM AMBIENTES DE ÁREA MAIOR QUE 5 M² A MEIA ALTURA DAS PAREDES. AF_06/2014	SINAPI	M2	222,12	64,96	14.428,92	222,12	0,00	0,00	222,12	87267	REVESTIMENTO CERÂMICO PARA PAREDES INTERNAS COM PLACAS TIPO ESMALTADA EXTRA DE DIMENSÕES 20X20 CM APLICADAS EM AMBIENTES DE ÁREA MAIOR QUE 5 M² A MEIA ALTURA DAS PAREDES. AF_06/2014	SINAPI	M2	222,12	14.428,92	
9.8	C1897	PEÇA DE MADEIRA BOLEADA NAS QUINAS FIXADAS EM PAREDES	SEINFRA	M	257,15	55,23	14.202,39	257,15	0,00	0,00	257,15	C1897	PEÇA DE MADEIRA BOLEADA NAS QUINAS FIXADAS EM PAREDES	SEINFRA	M	257,15	14.202,39	
10.		SISTEMAS DE PISOS					160.052,16			0,00			SISTEMAS DE PISOS				160.052,16	
10.1.		PAVIMENTAÇÃO INTERNA											PAVIMENTAÇÃO INTERNA					
10.1.1	87650	CONTRAPISO EM ARGAMASSA TRAÇO 1:4 (CIMENTO E AREIA), PREPARO MECÂNICO COM BETONEIRA 400 L, APLICADO EM ÁREAS SECAS SOBRE LAJE, ADERIDO, ACABAMENTO NÃO REFORÇADO, ESPESSURA 3CM. AF_07/2021	SINAPI	M2	814,48	39,13	31.870,60	814,48	0,00	0,00	814,48	87650	CONTRAPISO EM ARGAMASSA TRAÇO 1:4 (CIMENTO E AREIA), PREPARO MECÂNICO COM BETONEIRA 400 L, APLICADO EM ÁREAS SECAS SOBRE LAJE, ADERIDO, ACABAMENTO NÃO REFORÇADO, ESPESSURA 3CM. AF_07/2021	SINAPI	M2	814,48	31.870,60	
10.1.2	98679	PISO CIMENTADO, TRAÇO 1:3 (CIMENTO E AREIA), ACABAMENTO LISO, ESPESSURA 2,0 CM, PREPARO MECÂNICO DA ARGAMASSA. AF_09/2020	SINAPI	M2	814,48	36,87	30.029,88	814,48	0,00	0,00	814,48	98679	PISO CIMENTADO, TRAÇO 1:3 (CIMENTO E AREIA), ACABAMENTO LISO, ESPESSURA 2,0 CM, PREPARO MECÂNICO DA ARGAMASSA. AF_09/2020	SINAPI	M2	814,48	30.029,88	
10.1.3	87251	REVESTIMENTO CERÂMICO PARA PISO COM PLACAS TIPO ESMALTADA EXTRA DE DIMENSÕES 45X45 CM APLICADA EM AMBIENTES DE ÁREA MAIOR QUE 10M2. AF_06/2014	SINAPI	M2	65,28	52,13	3.403,05	65,28	0,00	0,00	65,28	87251	REVESTIMENTO CERÂMICO PARA PISO COM PLACAS TIPO ESMALTADA EXTRA DE DIMENSÕES 45X45 CM APLICADA EM AMBIENTES DE ÁREA MAIOR QUE 10M2. AF_06/2014	SINAPI	M2	65,28	3.403,05	
10.1.4	87251	REVESTIMENTO CERÂMICO PARA PISO COM PLACAS TIPO ESMALTADA EXTRA DE DIMENSÕES 45X45 CM APLICADA EM AMBIENTES DE ÁREA MAIOR QUE 10M2. AF_06/2014	SINAPI	M2	749,20	52,13	39.055,80	749,20	0,00	0,00	749,20	87251	REVESTIMENTO CERÂMICO PARA PISO COM PLACAS TIPO ESMALTADA EXTRA DE DIMENSÕES 45X45 CM APLICADA EM AMBIENTES DE ÁREA MAIOR QUE 10M2. AF_06/2014	SINAPI	M2	749,20	39.055,80	
10.1.5	C4623	PISO PODOTÁTIL INTERNO EM BORRACHA 30X30CM ASSENTAMENTO COM COLA VINIL (FORNECIMENTO E ASSENTAMENTO)	SEINFRA	M2	40,95	203,16	8.319,40	40,95	0,00	0,00	40,95	C4623	PISO PODOTÁTIL INTERNO EM BORRACHA 30X30CM ASSENTAMENTO COM COLA VINIL (FORNECIMENTO E ASSENTAMENTO)	SEINFRA	M2	40,95	8.319,40	
10.1.6	C4624	PISO PODOTÁTIL EXTERNO EM PMC ESP. 3CM, ASSENTADO COM ARGAMASSA (FORNECIMENTO E ASSENTAMENTO)	SEINFRA	M2	5,40	124,37	671,60	5,40	0,00	0,00	5,40	C4624	PISO PODOTÁTIL EXTERNO EM PMC ESP. 3CM, ASSENTADO COM ARGAMASSA (FORNECIMENTO E ASSENTAMENTO)	SEINFRA	M2	5,40	671,60	
10.1.7	C2284	SOLEIRA DE GRANITO L= 15CM	SEINFRA	M	18,50	86,31	1.596,74	18,50	0,00	0,00	18,50	C2284	SOLEIRA DE GRANITO L= 15CM	SEINFRA	M	18,50	1.596,74	
10.2.		PAVIMENTAÇÃO EXTERNA											PAVIMENTAÇÃO EXTERNA					
10.2.1	94996	EXECUÇÃO DE PASSEIO (CALÇADA) OU PISO DE CONCRETO COM CONCRETOMOLDADO IN LOCO, FEITO EM OBRA, ACABAMENTO CONVENCIONAL, ESPESSURA 10 CM, ARMADO. AF_07/2016	SINAPI	M2	250,81	148,05	37.132,42	250,81	0,00	0,00	250,81	94996	EXECUÇÃO DE PASSEIO (CALÇADA) OU PISO DE CONCRETO COM CONCRETOMOLDADO IN LOCO, FEITO EM OBRA, ACABAMENTO CONVENCIONAL, ESPESSURA 10 CM, ARMADO. AF_07/2016	SINAPI	M2	250,81	37.132,42	
10.2.2	94963	CONCRETO FCC = 15MPa, TRAÇO 1:3:4:3,5 (EM MASSA SECA DE CIMENTO/ AREIA/MÉDIA/ BRITA 1) - PREPARO MECÂNICO COM BETONEIRA 400 L. AF_05/2021	SINAPI	M3	11,98	438,66	5.255,15	11,98	0,00	0,00	11,98	94963	CONCRETO FCC = 15MPa, TRAÇO 1:3:4:3,5 (EM MASSA SECA DE CIMENTO/ AREIA/MÉDIA/ BRITA 1) - PREPARO MECÂNICO COM BETONEIRA 400 L. AF_05/2021	SINAPI	M3	11,98	5.255,15	
10.2.3	94263	GUIA (MEIO-FIO) CONCRETO, MOLDADA IN LOCO EM TRECHO RETO COM EXTRUSORA, 13 CM BASE X 22 CM ALTURA. AF_06/2016	SINAPI	M	27,30	35,16	959,87	27,30	0,00	0,00	27,30	94263	GUIA (MEIO-FIO) CONCRETO, MOLDADA IN LOCO EM TRECHO RETO COM EXTRUSORA, 13 CM BASE X 22 CM ALTURA. AF_06/2016	SINAPI	M	27,30	959,87	

JUARILENE FERREIRA DA SILVA
ENGENHEIRO CIVIL
CREA Nº 12910

10
22



OBJETO: CONSTRUÇÃO DO ESPAÇO EDUCATIVO RURAL COM OS SALAS DE AULA, LOCALIZADA NO DISTRITO DE SÃO JOAQUIM NO MUNICÍPIO DE SENADOR POMPEU-CE
 LOCAL: DISTRITO SÃO JOAQUIM
 MUNICÍPIO: SENADOR POMPEU/CE

ITEM	CÓDIGO	DESCRIÇÃO DOS SERVIÇOS	FONTE	UNID.	QUANT. E VALORES CONTRATO ANTERIOR			QUANT. E VALORES JÁ DESBLOQUEADOS			QUANT. REMANESCENTES	CÓDIGO	DESCRIÇÃO	FONTE	UNID.	NOVOS QUANT.	PREÇO UNIT. C/ BDI (R\$)	PREÇO TOTAL (R\$)
					QUANT.	PREÇO UNIT. C/ BDI (R\$)	PREÇO TOTAL (R\$)	QUANT.	PREÇO UNIT. C/ BDI (R\$)	PREÇO TOTAL (R\$)								
10.2.4	C2862	LASTRO DE BRITA	SEINFRA	M3	11,28	155,82	1.757,65	11,28	155,82	0,00	11,28	C2862	LASTRO DE BRITA	SEINFRA	M3	11,28	155,82	1.757,65
11.		PINTURAS E ACABAMENTOS					43.606,47			0,00								43.606,47
11.1	96132	APLICAÇÃO MANUAL DE MASSA ACRÍLICA EM PAINOS DE FACHADA SEMPRESENÇA DE VÁOS, DE EDIFÍCIOS DE MÚLTIPLOS PAVIMENTOS, DUAS DEMÃO. AF_05/2017	SINAPI	M2	432,55	15,55	6.726,15	432,55	15,55	0,00	432,55	96132	APLICAÇÃO MANUAL DE MASSA ACRÍLICA EM PAINOS DE FACHADA SEMPRESENÇA DE VÁOS, DE EDIFÍCIOS DE MÚLTIPLOS PAVIMENTOS, DUAS DEMÃO. AF_05/2017	SINAPI	M2	432,55	15,55	6.726,15
11.2	96132	APLICAÇÃO MANUAL DE MASSA ACRÍLICA EM PAINOS DE FACHADA SEMPRESENÇA DE VÁOS, DE EDIFÍCIOS DE MÚLTIPLOS PAVIMENTOS, DUAS DEMÃO. AF_05/2017	SINAPI	M2	579,57	15,55	9.012,31	579,57	15,55	0,00	579,57	96132	APLICAÇÃO MANUAL DE MASSA ACRÍLICA EM PAINOS DE FACHADA SEMPRESENÇA DE VÁOS, DE EDIFÍCIOS DE MÚLTIPLOS PAVIMENTOS, DUAS DEMÃO. AF_05/2017	SINAPI	M2	579,57	15,55	9.012,31
11.3	88489	APLICAÇÃO MANUAL DE PINTURA COM TINTA LÁTEX ACRÍLICA EM PAREDES, DUAS DEMÃO. AF_06/2014	SINAPI	M2	1.307,77	13,35	17.458,73	1.307,77	13,35	0,00	1.307,77	88489	APLICAÇÃO MANUAL DE PINTURA COM TINTA LÁTEX ACRÍLICA EM PAREDES, DUAS DEMÃO. AF_06/2014	SINAPI	M2	1.307,77	13,35	17.458,73
11.4	88488	APLICAÇÃO MANUAL DE PINTURA COM TINTA LÁTEX ACRÍLICA EM TETO, DUAS DEMÃO. AF_06/2014	SINAPI	M2	579,57	15,07	8.734,12	579,57	15,07	0,00	579,57	88488	APLICAÇÃO MANUAL DE PINTURA COM TINTA LÁTEX ACRÍLICA EM TETO, DUAS DEMÃO. AF_06/2014	SINAPI	M2	579,57	15,07	8.734,12
11.5	102219	PINTURA TINTA DE ACABAMENTO (PIGMENTADA) ESMALTE SINTÉTICOACETINADO EM MADEIRA, 2 DEMÃO. AF_01/2021	SINAPI	M2	25,72	13,94	358,54	25,72	13,94	0,00	25,72	102219	PINTURA TINTA DE ACABAMENTO (PIGMENTADA) ESMALTE SINTÉTICOACETINADO EM MADEIRA, 2 DEMÃO. AF_01/2021	SINAPI	M2	25,72	13,94	358,54
11.6	100742	PINTURA COM TINTA ALQUÍDICA DE ACABAMENTO (ESMALTE SINTÉTICOACETINADO) APLICADA A ROLO OU PINCEL SOBRE SUPERFÍCIES METÁLICAS (EXCETO PERFIL) EXECUTADO EM OBRA (POR DEMÃO). AF_01/2020	SINAPI	M2	21,60	20,58	444,53	21,60	20,58	0,00	21,60	100742	PINTURA COM TINTA ALQUÍDICA DE ACABAMENTO (ESMALTE SINTÉTICOACETINADO) APLICADA A ROLO OU PINCEL SOBRE SUPERFÍCIES METÁLICAS (EXCETO PERFIL) EXECUTADO EM OBRA (POR DEMÃO). AF_01/2020	SINAPI	M2	21,60	20,58	444,53
11.7	102219	PINTURA TINTA DE ACABAMENTO (PIGMENTADA) ESMALTE SINTÉTICOACETINADO EM MADEIRA, 2 DEMÃO. AF_01/2021	SINAPI	M2	62,56	13,94	872,09	62,56	13,94	0,00	62,56	102219	PINTURA TINTA DE ACABAMENTO (PIGMENTADA) ESMALTE SINTÉTICOACETINADO EM MADEIRA, 2 DEMÃO. AF_01/2021	SINAPI	M2	62,56	13,94	872,09
12.		INSTALAÇÕES HIDRÁULICAS					45.910,98			0,00								45.910,98
12.1	89401	TUBO, PVC, SOLDÁVEL DN 20MM, INSTALADO EM RAMAL DE DISTRIBUIÇÃO DE ÁGUA - FORNECIMENTO E INSTALAÇÃO. AF_12/2014	SINAPI	M	23,00	7,69	176,87	23,00	7,69	0,00	23,00	89401	TUBO, PVC, SOLDÁVEL DN 20MM, INSTALADO EM RAMAL DE DISTRIBUIÇÃO DE ÁGUA - FORNECIMENTO E INSTALAÇÃO. AF_12/2014	SINAPI	M	23,00	7,69	176,87
12.2	89446	TUBO, PVC, SOLDÁVEL DN 25MM, INSTALADO EM PRUMADA DE ÁGUA - FORNECIMENTO E INSTALAÇÃO. AF_12/2014	SINAPI	M	8,00	6,69	53,52	8,00	6,69	0,00	8,00	89446	TUBO, PVC, SOLDÁVEL DN 25MM, INSTALADO EM PRUMADA DE ÁGUA - FORNECIMENTO E INSTALAÇÃO. AF_12/2014	SINAPI	M	8,00	6,69	53,52
12.3	89447	TUBO, PVC, SOLDÁVEL DN 32MM, INSTALADO EM PRUMADA DE ÁGUA - FORNECIMENTO E INSTALAÇÃO. AF_12/2014	SINAPI	M	3,00	14,29	42,87	3,00	14,29	0,00	3,00	89447	TUBO, PVC, SOLDÁVEL DN 32MM, INSTALADO EM PRUMADA DE ÁGUA - FORNECIMENTO E INSTALAÇÃO. AF_12/2014	SINAPI	M	3,00	14,29	42,87
12.4	89448	TUBO, PVC, SOLDÁVEL DN 40MM, INSTALADO EM PRUMADA DE ÁGUA - FORNECIMENTO E INSTALAÇÃO. AF_12/2014	SINAPI	M	11,00	20,58	226,38	11,00	20,58	0,00	11,00	89448	TUBO, PVC, SOLDÁVEL DN 40MM, INSTALADO EM PRUMADA DE ÁGUA - FORNECIMENTO E INSTALAÇÃO. AF_12/2014	SINAPI	M	11,00	20,58	226,38
12.5	89449	TUBO, PVC, SOLDÁVEL DN 50MM, INSTALADO EM PRUMADA DE ÁGUA - FORNECIMENTO E INSTALAÇÃO. AF_12/2014	SINAPI	M	4,00	23,64	94,56	4,00	23,64	0,00	4,00	89449	TUBO, PVC, SOLDÁVEL DN 50MM, INSTALADO EM PRUMADA DE ÁGUA - FORNECIMENTO E INSTALAÇÃO. AF_12/2014	SINAPI	M	4,00	23,64	94,56
12.6	89450	TUBO, PVC, SOLDÁVEL DN 60MM, INSTALADO EM PRUMADA DE ÁGUA - FORNECIMENTO E INSTALAÇÃO. AF_12/2014	SINAPI	M	69,00	39,18	2.703,42	69,00	39,18	0,00	69,00	89450	TUBO, PVC, SOLDÁVEL DN 60MM, INSTALADO EM PRUMADA DE ÁGUA - FORNECIMENTO E INSTALAÇÃO. AF_12/2014	SINAPI	M	69,00	39,18	2.703,42
12.7	89404	JOELHO 90 GRAUS, PVC, SOLDÁVEL DN 20MM, INSTALADO EM RAMAL DEDISTRIBUIÇÃO DE ÁGUA - FORNECIMENTO E INSTALAÇÃO. AF_12/2014	SINAPI	UN	14,00	5,28	73,92	14,00	5,28	0,00	14,00	89404	JOELHO 90 GRAUS, PVC, SOLDÁVEL DN 20MM, INSTALADO EM RAMAL DEDISTRIBUIÇÃO DE ÁGUA - FORNECIMENTO E INSTALAÇÃO. AF_12/2014	SINAPI	UN	14,00	5,28	73,92
12.8	89481	JOELHO 90 GRAUS, PVC, SOLDÁVEL DN 25MM, INSTALADO EM PRUMADA DE ÁGUA - FORNECIMENTO E INSTALAÇÃO. AF_12/2014	SINAPI	UN	15,00	4,96	74,40	15,00	4,96	0,00	15,00	89481	JOELHO 90 GRAUS, PVC, SOLDÁVEL DN 25MM, INSTALADO EM PRUMADA DE ÁGUA - FORNECIMENTO E INSTALAÇÃO. AF_12/2014	SINAPI	UN	15,00	4,96	74,40
12.9	89492	JOELHO 90 GRAUS, PVC, SOLDÁVEL DN 32MM, INSTALADO EM PRUMADA DE ÁGUA - FORNECIMENTO E INSTALAÇÃO. AF_12/2014	SINAPI	UN	42,00	8,11	340,62	42,00	8,11	0,00	42,00	89492	JOELHO 90 GRAUS, PVC, SOLDÁVEL DN 32MM, INSTALADO EM PRUMADA DE ÁGUA - FORNECIMENTO E INSTALAÇÃO. AF_12/2014	SINAPI	UN	42,00	8,11	340,62

JUAPET FREITAS SOUSA SILVA
 ENGENHEIRO CIVIL
 CRE Nº 2291-D





OBJETO: CONSTRUÇÃO DO ESPAÇO EDUCATIVO RURAL COM 06 SALAS DE AULA, LOCALIZADA NO DISTRITO DE SÃO JOAQUIM NO MUNICÍPIO DE SENADOR POMPEU-CE
 LOCAL: DISTRITO SÃO JOAQUIM
 MUNICÍPIO: SENADOR POMPEU/CE

ITEM	CÓDIGO	DESCRIÇÃO DOS SERVIÇOS	UNID.	QUANT. E VALORES CONTRATO ANTERIOR		QUANT. E VALORES JÁ DESBOLQUEADOS		QUANT. REMANESCENTES	CÓDIGO	DESCRIÇÃO	FONTE	UNID.	NOVOS QUANT.	PREÇO UNIT. C/ BDI (R\$)	PREÇO TOTAL (R\$)
				QUANT.	PREÇO UNIT. C/ BDI (R\$)	QUANT.	PREÇO UNIT. C/ BDI (R\$)								
12.1	89497	JOELHO 90 GRAUS, PVC, SOLDÁVEL, DN 40MM, INSTALADO EM PRUMADA DE ÁGUA - FORNECIMENTO E INSTALAÇÃO. AF_12/2014	UN	8,00	13,81	8,00	0,00	8,00	89497	JOELHO 90 GRAUS, PVC, SOLDÁVEL, DN 40MM, INSTALADO EM PRUMADA DE ÁGUA - FORNECIMENTO E INSTALAÇÃO. AF_12/2014	SINAPI	UN	8,00	13,81	110,48
12.11	89505	JOELHO 90 GRAUS, PVC, SOLDÁVEL, DN 60MM, INSTALADO EM PRUMADA DE ÁGUA - FORNECIMENTO E INSTALAÇÃO. AF_12/2014	UN	2,00	46,53	2,00	0,00	2,00	89505	JOELHO 90 GRAUS, PVC, SOLDÁVEL, DN 60MM, INSTALADO EM PRUMADA DE ÁGUA - FORNECIMENTO E INSTALAÇÃO. AF_12/2014	SINAPI	UN	2,00	46,53	93,06
12.12	89619	TÊ DE REDUÇÃO, PVC, SOLDÁVEL, DN 25MM X 20MM, INSTALADO EM PRUMADA DE ÁGUA - FORNECIMENTO E INSTALAÇÃO. AF_12/2014	UN	2,00	10,28	2,00	0,00	2,00	89619	TÊ DE REDUÇÃO, PVC, SOLDÁVEL, DN 25MM X 20MM, INSTALADO EM PRUMADA DE ÁGUA - FORNECIMENTO E INSTALAÇÃO. AF_12/2014	SINAPI	UN	2,00	10,28	20,56
12.13	89622	TÊ DE REDUÇÃO, PVC, SOLDÁVEL, DN 32MM X 25MM, INSTALADO EM PRUMADA DE ÁGUA - FORNECIMENTO E INSTALAÇÃO. AF_12/2014	UN	1,00	16,03	1,00	0,00	1,00	89622	TÊ DE REDUÇÃO, PVC, SOLDÁVEL, DN 32MM X 25MM, INSTALADO EM PRUMADA DE ÁGUA - FORNECIMENTO E INSTALAÇÃO. AF_12/2014	SINAPI	UN	1,00	16,03	16,03
12.14	89626	TÊ DE REDUÇÃO, PVC, SOLDÁVEL, DN 50MM X 40MM, INSTALADO EM PRUMADA DE ÁGUA - FORNECIMENTO E INSTALAÇÃO. AF_12/2014	UN	2,00	37,88	2,00	0,00	2,00	89626	TÊ DE REDUÇÃO, PVC, SOLDÁVEL, DN 50MM X 40MM, INSTALADO EM PRUMADA DE ÁGUA - FORNECIMENTO E INSTALAÇÃO. AF_12/2014	SINAPI	UN	2,00	37,88	75,76
12.15	89627	TÊ DE REDUÇÃO, PVC, SOLDÁVEL, DN 50MM X 25MM, INSTALADO EM PRUMADA DE ÁGUA - FORNECIMENTO E INSTALAÇÃO. AF_12/2014	UN	5,00	24,39	5,00	0,00	5,00	89627	TÊ DE REDUÇÃO, PVC, SOLDÁVEL, DN 50MM X 25MM, INSTALADO EM PRUMADA DE ÁGUA - FORNECIMENTO E INSTALAÇÃO. AF_12/2014	SINAPI	UN	5,00	24,39	121,95
12.16	89630	TÊ DE REDUÇÃO, PVC, SOLDÁVEL, DN 75MM X 50MM, INSTALADO EM PRUMADA DE ÁGUA - FORNECIMENTO E INSTALAÇÃO. AF_12/2014	UN	2,00	94,28	2,00	0,00	2,00	89630	TÊ DE REDUÇÃO, PVC, SOLDÁVEL, DN 75MM X 50MM, INSTALADO EM PRUMADA DE ÁGUA - FORNECIMENTO E INSTALAÇÃO. AF_12/2014	SINAPI	UN	2,00	94,28	188,56
12.17	89438	TÊ, PVC, SOLDÁVEL, DN 20MM, INSTALADO EM RAMAL DE DISTRIBUIÇÃO DE ÁGUA - FORNECIMENTO E INSTALAÇÃO. AF_12/2014	UN	6,00	7,60	6,00	0,00	6,00	89438	TÊ, PVC, SOLDÁVEL, DN 20MM, INSTALADO EM RAMAL DE DISTRIBUIÇÃO DE ÁGUA - FORNECIMENTO E INSTALAÇÃO. AF_12/2014	SINAPI	UN	6,00	7,60	45,60
12.18	89617	TÊ, PVC, SOLDÁVEL, DN 25MM, INSTALADO EM PRUMADA DE ÁGUA - FORNECIMENTO E INSTALAÇÃO. AF_12/2014	UN	4,00	7,23	4,00	0,00	4,00	89617	TÊ, PVC, SOLDÁVEL, DN 25MM, INSTALADO EM PRUMADA DE ÁGUA - FORNECIMENTO E INSTALAÇÃO. AF_12/2014	SINAPI	UN	4,00	7,23	28,92
12.19	89623	TÊ, PVC, SOLDÁVEL, DN 40MM, INSTALADO EM PRUMADA DE ÁGUA - FORNECIMENTO E INSTALAÇÃO. AF_12/2014	UN	1,00	21,96	1,00	0,00	1,00	89623	TÊ, PVC, SOLDÁVEL, DN 40MM, INSTALADO EM PRUMADA DE ÁGUA - FORNECIMENTO E INSTALAÇÃO. AF_12/2014	SINAPI	UN	1,00	21,96	21,96
12.20	89628	TÊ, PVC, SOLDÁVEL, DN 60MM, INSTALADO EM PRUMADA DE ÁGUA - FORNECIMENTO E INSTALAÇÃO. AF_12/2014	UN	8,00	59,01	8,00	0,00	8,00	89628	TÊ, PVC, SOLDÁVEL, DN 60MM, INSTALADO EM PRUMADA DE ÁGUA - FORNECIMENTO E INSTALAÇÃO. AF_12/2014	SINAPI	UN	8,00	59,01	472,08
12.21	94495	REGISTRO DE GAVETA BRUTO, LATÃO, ROSCÁVEL, 1" - FORNECIMENTO E INSTALAÇÃO. AF_08/2021	UN	4,00	71,01	4,00	0,00	4,00	94495	REGISTRO DE GAVETA BRUTO, LATÃO, ROSCÁVEL, 1" - FORNECIMENTO E INSTALAÇÃO. AF_08/2021	SINAPI	UN	4,00	71,01	284,04
12.22	94496	REGISTRO DE GAVETA BRUTO, LATÃO, ROSCÁVEL, 1 1/4" - FORNECIMENTO E INSTALAÇÃO. AF_08/2021	UN	2,00	96,74	2,00	0,00	2,00	94496	REGISTRO DE GAVETA BRUTO, LATÃO, ROSCÁVEL, 1 1/4" - FORNECIMENTO E INSTALAÇÃO. AF_08/2021	SINAPI	UN	2,00	96,74	193,48
12.23	94497	REGISTRO DE GAVETA BRUTO, LATÃO, ROSCÁVEL, 1 1/2" - FORNECIMENTO E INSTALAÇÃO. AF_08/2021	UN	1,00	172,50	1,00	0,00	1,00	94497	REGISTRO DE GAVETA BRUTO, LATÃO, ROSCÁVEL, 1 1/2" - FORNECIMENTO E INSTALAÇÃO. AF_08/2021	SINAPI	UN	1,00	172,50	172,50
12.24	94498	REGISTRO DE GAVETA BRUTO, LATÃO, ROSCÁVEL, 2" - FORNECIMENTO E INSTALAÇÃO. AF_08/2021	UN	1,00	169,30	1,00	0,00	1,00	94498	REGISTRO DE GAVETA BRUTO, LATÃO, ROSCÁVEL, 2" - FORNECIMENTO E INSTALAÇÃO. AF_08/2021	SINAPI	UN	1,00	169,30	169,30
12.25	94499	REGISTRO DE GAVETA BRUTO, LATÃO, ROSCÁVEL, 2 1/2" - FORNECIMENTO E INSTALAÇÃO. AF_08/2021	UN	2,00	338,82	2,00	0,00	2,00	94499	REGISTRO DE GAVETA BRUTO, LATÃO, ROSCÁVEL, 2 1/2" - FORNECIMENTO E INSTALAÇÃO. AF_08/2021	SINAPI	UN	2,00	338,82	677,64
12.26	89985	REGISTRO DE PRESSÃO BRUTO, LATÃO, ROSCÁVEL, 3/4", COM ACABAMENTO ECANOPLA CROMADOS - FORNECIMENTO E INSTALAÇÃO. AF_08/2021	UN	1,00	103,58	1,00	0,00	1,00	89985	REGISTRO DE PRESSÃO BRUTO, LATÃO, ROSCÁVEL, 3/4", COM ACABAMENTO ECANOPLA CROMADOS - FORNECIMENTO E INSTALAÇÃO. AF_08/2021	SINAPI	UN	1,00	103,58	103,58
12.27	-	CAIXA D'ÁGUA METÁLICA COMPLETA DE 15.000L, CONFORME PROJETO	UN	1,00	39.378,92	1,00	0,00	1,00	-	CAIXA D'ÁGUA METÁLICA COMPLETA DE 15.000L, CONFORME PROJETO	0,00	UN	1,00	39.378,92	39.378,92
13.		INSTALAÇÕES SANITÁRIAS					0,00			INSTALAÇÕES SANITÁRIAS					54.006,98
13.1	89711	TUBO PVC, SERIE NORMAL, ESGOTO PREDIAL, DN 40 MM, FORNECIDO E INSTALADO EM RAMAL DE DESCARGA OU RAMAL DE ESGOTO SANITÁRIO. AF_12/2014	M	28,00	21,75	28,00	0,00	28,00	89711	TUBO PVC, SERIE NORMAL, ESGOTO PREDIAL, DN 40 MM, FORNECIDO E INSTALADO EM RAMAL DE DESCARGA OU RAMAL DE ESGOTO SANITÁRIO. AF_12/2014	SINAPI	M	28,00	21,75	609,00

JUARLES FORTINO DA SILVA
 ENGENHEIRO CIVIL
 CREA RJ 32910



OBJETO: CONSTRUÇÃO DO ESPAÇO EDUCATIVO RURAL COM 06 SALAS DE AULA, LOCALIZADA NO MUNICÍPIO DE SÃO JOAQUIM NO MUNICÍPIO DE SENADOR POMPEU-CE
 LOCAL: DISTRITO SÃO JOAQUIM
 MUNICÍPIO: SENADOR POMPEU/CE

ITEM	CÓDIGO	DESCRIÇÃO DOS SERVIÇOS	FONTE	UNID.	QUANT. E VALORES CONTRATO ANTERIOR		QUANT. E VALORES JÁ DESBLOQUEADOS		QUANT. REMANESCENTES	CÓDIGO	DESCRIÇÃO	FONTE	UNID.	NOVOS QUANT.	PREÇO UNIT. C/ BDI (R\$)	PREÇO TOTAL (R\$)
					QUANT.	PREÇO UNIT. C/ BDI (R\$)	QUANT.	PREÇO UNIT. C/ BDI (R\$)								
13.2	89712	TUBO PVC, SERIE NORMAL, ESGOTO PREDIAL, DN 50 MM, FORNECIDO E INSTALADO EM RAMAL DE DESCARGA OU RAMAL DE ESGOTO SANITÁRIO. AF_12/2014	SINAPI	M	25,00	32,56	0,00	0,00	25,00	89712	TUBO PVC, SERIE NORMAL, ESGOTO PREDIAL, DN 50 MM, FORNECIDO E INSTALADO EM RAMAL DE DESCARGA OU RAMAL DE ESGOTO SANITÁRIO. AF_12/2014	SINAPI	M	25,00	32,56	814,00
13.3	89848	TUBO PVC, SERIE NORMAL, ESGOTO PREDIAL, DN 100 MM, FORNECIDO E INSTALADO EM SUBCOLETOR AÉREO DE ESGOTO SANITÁRIO. AF_12/2014	SINAPI	M	77,00	35,73	0,00	0,00	77,00	89848	TUBO PVC, SERIE NORMAL, ESGOTO PREDIAL, DN 100 MM, FORNECIDO E INSTALADO EM SUBCOLETOR AÉREO DE ESGOTO SANITÁRIO. AF_12/2014	SINAPI	M	77,00	35,73	2.751,21
13.4	89849	TUBO PVC, SERIE NORMAL, ESGOTO PREDIAL, DN 150 MM, FORNECIDO E INSTALADO EM SUBCOLETOR AÉREO DE ESGOTO SANITÁRIO. AF_12/2014	SINAPI	M	2,00	72,78	0,00	0,00	2,00	89849	TUBO PVC, SERIE NORMAL, ESGOTO PREDIAL, DN 150 MM, FORNECIDO E INSTALADO EM SUBCOLETOR AÉREO DE ESGOTO SANITÁRIO. AF_12/2014	SINAPI	M	2,00	72,78	145,56
13.5	89726	JOELHO 45 GRAUS, PVC, SERIE NORMAL, ESGOTO PREDIAL, DN 40 MM, JUNTASOLDAVEL, FORNECIDO E INSTALADO EM RAMAL DE DESCARGA OU RAMAL DE ESGOTO SANITÁRIO. AF_12/2014	SINAPI	UN	4,00	7,84	0,00	0,00	4,00	89726	JOELHO 45 GRAUS, PVC, SERIE NORMAL, ESGOTO PREDIAL, DN 40 MM, JUNTASOLDAVEL, FORNECIDO E INSTALADO EM RAMAL DE DESCARGA OU RAMAL DE ESGOTO SANITÁRIO. AF_12/2014	SINAPI	UN	4,00	7,84	31,36
13.6	89724	JOELHO 90 GRAUS, PVC, SERIE NORMAL, ESGOTO PREDIAL, DN 40 MM, JUNTASOLDAVEL, FORNECIDO E INSTALADO EM RAMAL DE DESCARGA OU RAMAL DE ESGOTO SANITÁRIO. AF_12/2014	SINAPI	UN	20,00	11,29	0,00	0,00	20,00	89724	JOELHO 90 GRAUS, PVC, SERIE NORMAL, ESGOTO PREDIAL, DN 40 MM, JUNTASOLDAVEL, FORNECIDO E INSTALADO EM RAMAL DE DESCARGA OU RAMAL DE ESGOTO SANITÁRIO. AF_12/2014	SINAPI	UN	20,00	11,29	225,80
13.7	89809	JOELHO 90 GRAUS, PVC, SERIE NORMAL, ESGOTO PREDIAL, DN 100 MM, JUNTASOLDAVEL, FORNECIDO E INSTALADO EM PRUMADA DE ESGOTO SANITÁRIO OU VENTILAÇÃO. AF_12/2014	SINAPI	UN	8,00	23,00	0,00	0,00	8,00	89809	JOELHO 90 GRAUS, PVC, SERIE NORMAL, ESGOTO PREDIAL, DN 100 MM, JUNTASOLDAVEL, FORNECIDO E INSTALADO EM PRUMADA DE ESGOTO SANITÁRIO OU VENTILAÇÃO. AF_12/2014	SINAPI	UN	8,00	23,00	184,00
13.8	89783	JUNÇÃO SIMPLES, PVC, SERIE NORMAL, ESGOTO PREDIAL, DN 40 MM, JUNTASOLDAVEL, FORNECIDO E INSTALADO EM RAMAL DE DESCARGA OU RAMAL DE ESGOTO SANITÁRIO. AF_12/2014	SINAPI	UN	9,00	13,57	0,00	0,00	9,00	89783	JUNÇÃO SIMPLES, PVC, SERIE NORMAL, ESGOTO PREDIAL, DN 40 MM, JUNTASOLDAVEL, FORNECIDO E INSTALADO EM RAMAL DE DESCARGA OU RAMAL DE ESGOTO SANITÁRIO. AF_12/2014	SINAPI	UN	9,00	13,57	122,13
13.9	89834	JUNÇÃO SIMPLES, PVC, SERIE NORMAL, ESGOTO PREDIAL, DN 100 X 100 MM, JUNTA ELÁSTICA, FORNECIDO E INSTALADO EM RAMAL DE DESCARGA OU RAMAL DE ESGOTO SANITÁRIO. AF_12/2014	SINAPI	UN	5,00	48,80	0,00	0,00	5,00	89834	JUNÇÃO SIMPLES, PVC, SERIE NORMAL, ESGOTO PREDIAL, DN 100 X 100 MM, JUNTA ELÁSTICA, FORNECIDO E INSTALADO EM RAMAL DE DESCARGA OU RAMAL DE ESGOTO SANITÁRIO. AF_12/2014	SINAPI	UN	5,00	48,80	244,00
13.10	89834	JUNÇÃO SIMPLES, PVC, SERIE NORMAL, ESGOTO PREDIAL, DN 100 X 100 MM, JUNTA ELÁSTICA, FORNECIDO E INSTALADO EM PRUMADA DE ESGOTO SANITÁRIO OU VENTILAÇÃO. AF_12/2014	SINAPI	UN	3,00	48,80	0,00	0,00	3,00	89834	JUNÇÃO SIMPLES, PVC, SERIE NORMAL, ESGOTO PREDIAL, DN 100 X 100 MM, JUNTA ELÁSTICA, FORNECIDO E INSTALADO EM PRUMADA DE ESGOTO SANITÁRIO OU VENTILAÇÃO. AF_12/2014	SINAPI	UN	3,00	48,80	146,40
13.11	89707	CAIXA SIFONADA, PVC, DN 100 X 40 MM, JUNTA SOLDÁVEL ELÁSTICA, FORNECIDA E INSTALADA EM RAMAL DE DESCARGA OU EM RAMAL DE ESGOTO SANITÁRIO. AF_12/2014	SINAPI	UN	4,00	43,56	0,00	0,00	4,00	89707	CAIXA SIFONADA, PVC, DN 100 X 40 MM, JUNTA SOLDÁVEL ELÁSTICA, FORNECIDA E INSTALADA EM RAMAL DE DESCARGA OU EM RAMAL DE ESGOTO SANITÁRIO. AF_12/2014	SINAPI	UN	4,00	43,56	174,24
13.12	89709	RALO SIFONADO, PVC, DN 100 X 40 MM, JUNTA SOLDÁVEL FORNECIDO E INSTALADO EM RAMAL DE DESCARGA OU EM RAMAL DE ESGOTO SANITÁRIO. AF_12/2014	SINAPI	UN	4,00	17,04	0,00	0,00	4,00	89709	RALO SIFONADO, PVC, DN 100 X 40 MM, JUNTA SOLDÁVEL FORNECIDO E INSTALADO EM RAMAL DE DESCARGA OU EM RAMAL DE ESGOTO SANITÁRIO. AF_12/2014	SINAPI	UN	4,00	17,04	68,16
13.13	C3738	INSTALAÇÃO DE TUBO DE VENTILAÇÃO 50MM C/ L=4M, C/ REBOCO E PINTURA ACAL (C/MATERIAL)	SEINFRA	UN	4,00	69,29	0,00	0,00	4,00	C3738	INSTALAÇÃO DE TUBO DE VENTILAÇÃO 50MM C/ L=4M, C/ REBOCO E PINTURA ACAL (C/MATERIAL)	SEINFRA	UN	4,00	69,29	277,16
13.14	C0608	CAIXA EM ALVENARIA (80X80X60CM) DE 1 TIPOLO COMUM, LASTRO DE CONCRETO E TAMPA DE CONCRETO	SEINFRA	UN	10,00	1.164,57	0,00	0,00	10,00	C0608	CAIXA EM ALVENARIA (80X80X60CM) DE 1 TIPOLO COMUM, LASTRO DE CONCRETO E TAMPA DE CONCRETO	SEINFRA	UN	10,00	1.164,57	11.645,70
13.15	98110	CAIXA DE GOROURA PEQUENA (CAPACIDADE: 19 L), CIRCULAR, EM PVC, DIÂMETRO INTERNO= 0,3 M. AF_12/2020	SINAPI	UN	1,00	425,20	0,00	0,00	1,00	98110	CAIXA DE GOROURA PEQUENA (CAPACIDADE: 19 L), CIRCULAR, EM PVC, DIÂMETRO INTERNO= 0,3 M. AF_12/2020	SINAPI	UN	1,00	425,20	425,20
13.16	98099	SUMIDOURO RETANGULAR, EM ALVENARIA COM BLOCOS DE CONCRETO, DIMENSÕES INTERNAS: 1,0 X 3,0 X 3,0 M, ÁREA DE INFILTRAÇÃO: 25 M² (PARA 10CONTRIBUÍNTES). AF_12/2020	SINAPI	UN	4,00	5.192,66	0,00	0,00	4,00	98099	SUMIDOURO RETANGULAR, EM ALVENARIA COM BLOCOS DE CONCRETO, DIMENSÕES INTERNAS: 1,0 X 3,0 X 3,0 M, ÁREA DE INFILTRAÇÃO: 25 M² (PARA 10CONTRIBUÍNTES). AF_12/2020	SINAPI	UN	4,00	5.192,66	20.770,64

JUAREZ FRANCISCO DA SILVA
 ENGENHEIRO CIVIL
 CREA 13 14
 13
 14



OBJETO: CONSTRUÇÃO DO ESPAÇO EDUCATIVO RURAL COM 06 SALAS DE AULA, LOCALIZADA NO DISTRITO DE SÃO JOAQUIM NO MUNICÍPIO DE SENADOR POMPEU-CE
 LOCAL: DISTRITO SÃO JOAQUIM
 MUNICÍPIO: SENADOR POMPEU/CE

ITEM	CÓDIGO	DESCRIÇÃO DOS SERVIÇOS	FONTE	UNID.	QUANT. E VALORES CONTRATO ANTERIOR		QUANT. E VALORES JÁ DESBLOQUEADOS		REMANESCENTES	CÓDIGO	DESCRIÇÃO	FONTE	UNID.	NOVOS QUANT.	PREÇO UNIT. C/ BDI (R\$)	PREÇO TOTAL (R\$)
					QUANT.	PREÇO UNIT. C/ BDI (R\$)	QUANT.	PREÇO UNIT. C/ BDI (R\$)								
13.17	98087	TANQUE SÉPTICO RETANGULAR, EM ALVENARIA COM BLOCOS DE CONCRETO DIMENSÕES INTERNAS: 1,6 X 4,6 X 2,4 M, VOLUME ÚTIL: 14720 L (PARA 105 CONTRIBUÍNTES). AF_12/2020	SINAPI	UN	1,00	13.339,66	1,00	13.339,66	1,00	98087	TANQUE SÉPTICO RETANGULAR, EM ALVENARIA COM BLOCOS DE CONCRETO DIMENSÕES INTERNAS: 1,6 X 4,6 X 2,4 M, VOLUME ÚTIL: 14720 L (PARA 105 CONTRIBUÍNTES). AF_12/2020	SINAPI	UN	1,00	13.339,66	13.339,66
13.18	C4026	CANALETA DE CONCRETO 20CM X 20CM C/ TAMPA EM CHAPA DE ALUMÍNIO CORRUGADO	SEINFRA	M	8,42	241,42	8,42	241,42	8,42	C4026	CANALETA DE CONCRETO 20CM X 20CM C/ TAMPA EM CHAPA DE ALUMÍNIO CORRUGADO	SEINFRA	M	8,42	241,42	2.032,76
14		LOUÇAS, ACESSÓRIOS E METAIS				21.997,94	0,00	0,00							21.997,94	
14.1	C1151	DUCHA P/ WC CROMADO (INSTALADO)	SEINFRA	UN	2,00	182,60	2,00	182,60	2,00	C1151	DUCHA P/ WC CROMADO (INSTALADO)	SEINFRA	UN	2,00	91,30	182,60
14.2	95470	VASO SANITÁRIO SIFONADO CONVENCIONAL COM LOUÇA BRANCA, INCLUSO CONJUNTO DE LIGAÇÃO PARA BACIA SANITÁRIA AJUSTÁVEL - FORNECIMENTO E INSTALAÇÃO. AF_10/2016	SINAPI	UN	5,00	1.805,50	5,00	1.805,50	5,00	95470	VASO SANITÁRIO SIFONADO CONVENCIONAL COM LOUÇA BRANCA, INCLUSO CONJUNTO DE LIGAÇÃO PARA BACIA SANITÁRIA AJUSTÁVEL - FORNECIMENTO E INSTALAÇÃO. AF_10/2016	SINAPI	UN	5,00	361,10	1.805,50
14.3	99635	VALVULA DE DESCARGA METÁLICA, BASE 1 1/2", ACABAMENTO METALCROMADO - FORNECIMENTO E INSTALAÇÃO. AF_08/2021	SINAPI	UN	5,00	2.406,75	5,00	2.406,75	5,00	99635	VALVULA DE DESCARGA METÁLICA, BASE 1 1/2", ACABAMENTO METALCROMADO - FORNECIMENTO E INSTALAÇÃO. AF_08/2021	SINAPI	UN	5,00	481,35	2.406,75
14.4	86931	VASO SANITÁRIO SIFONADO COM CAIXA ACOPLADA LOUÇA BRANCA, INCLUSO ENGATE FLEXÍVEL EM PLÁSTICO BRANCO, 1/2 X 40CM - FORNECIMENTO E INSTALAÇÃO. AF_01/2020	SINAPI	UN	3,00	1.725,15	3,00	1.725,15	3,00	86931	VASO SANITÁRIO SIFONADO COM CAIXA ACOPLADA LOUÇA BRANCA, INCLUSO ENGATE FLEXÍVEL EM PLÁSTICO BRANCO, 1/2 X 40CM - FORNECIMENTO E INSTALAÇÃO. AF_01/2020	SINAPI	UN	3,00	575,05	1.725,15
14.5	100858	MICTÓRIO SIFONADO LOUÇA BRANCA PADRÃO MÉDIO FORNECIMENTO E INSTALAÇÃO. AF_01/2020	SINAPI	UN	1,00	880,78	1,00	880,78	1,00	100858	MICTÓRIO SIFONADO LOUÇA BRANCA PADRÃO MÉDIO FORNECIMENTO E INSTALAÇÃO. AF_01/2020	SINAPI	UN	1,00	880,78	880,78
14.6	86904	LAVATÓRIO LOUÇA BRANCA SUSPENSO, 29,5 X 39CM OU EQUIVALENTE PADRÃO POPULAR - FORNECIMENTO E INSTALAÇÃO. AF_01/2020	SINAPI	UN	5,00	890,40	5,00	890,40	5,00	86904	LAVATÓRIO LOUÇA BRANCA SUSPENSO, 29,5 X 39CM OU EQUIVALENTE PADRÃO POPULAR - FORNECIMENTO E INSTALAÇÃO. AF_01/2020	SINAPI	UN	5,00	178,08	890,40
14.7	86901	CUBA DE EMBUTIR OVAL EM LOUÇA BRANCA, 35 X 50CM OU EQUIVALENTE - FORNECIMENTO E INSTALAÇÃO. AF_01/2020	SINAPI	UN	6,00	1.007,16	6,00	1.007,16	6,00	86901	CUBA DE EMBUTIR OVAL EM LOUÇA BRANCA, 35 X 50CM OU EQUIVALENTE - FORNECIMENTO E INSTALAÇÃO. AF_01/2020	SINAPI	UN	6,00	167,86	1.007,16
14.8	86906	TORNEIRA CROMADA DE MESA, 1/2 OU 3/4, PARA LAVATÓRIO, PADRÃO POPULAR - FORNECIMENTO E INSTALAÇÃO. AF_01/2020	SINAPI	UN	11,00	783,20	11,00	783,20	11,00	86906	TORNEIRA CROMADA DE MESA, 1/2 OU 3/4, PARA LAVATÓRIO, PADRÃO POPULAR - FORNECIMENTO E INSTALAÇÃO. AF_01/2020	SINAPI	UN	11,00	71,20	783,20
14.9	95544	PAPELEIRA DE PAREDE EM METAL CROMADO SEM TAMPA, INCLUSO FIXAÇÃO. AF_01/2020	SINAPI	UN	8,00	346,96	8,00	346,96	8,00	95544	PAPELEIRA DE PAREDE EM METAL CROMADO SEM TAMPA, INCLUSO FIXAÇÃO. AF_01/2020	SINAPI	UN	8,00	43,37	346,96
14.1	100868	BARRA DE APOIO RETA, EM AÇO INOX POLIDO, COMPRIMENTO 80 CM, FIXADANA PAREDE - FORNECIMENTO E INSTALAÇÃO. AF_01/2020	SINAPI	UN	3,20	1.692,99	3,20	1.692,99	3,20	100868	BARRA DE APOIO RETA, EM AÇO INOX POLIDO, COMPRIMENTO 80 CM, FIXADANA PAREDE - FORNECIMENTO E INSTALAÇÃO. AF_01/2020	SINAPI	UN	3,20	529,06	1.692,99
14.11	100864	BARRA DE APOIO EM "T", EM AÇO INOX POLIDO 80 X 80 CM, FIXADA NA PAREDE - FORNECIMENTO E INSTALAÇÃO. AF_01/2020	SINAPI	UN	3,20	3.287,68	3,20	3.287,68	3,20	100864	BARRA DE APOIO EM "T", EM AÇO INOX POLIDO 80 X 80 CM, FIXADA NA PAREDE - FORNECIMENTO E INSTALAÇÃO. AF_01/2020	SINAPI	UN	3,20	1.027,40	3.287,68
14.12	C4825	PORTA PAPEL TOALHA (DISPENSER) ABS	SEINFRA	UN	9,00	622,98	9,00	622,98	9,00	C4825	PORTA PAPEL TOALHA (DISPENSER) ABS	SEINFRA	UN	9,00	69,22	622,98
14.13	95547	SABONETEIRA PLÁSTICA TIPO DISPENSER PARA SABONETE LÍQUIDO COM RESERVATÓRIO 800 A 1500 ML, INCLUSO FIXAÇÃO. AF_01/2020	SINAPI	UN	9,00	822,78	9,00	822,78	9,00	95547	SABONETEIRA PLÁSTICA TIPO DISPENSER PARA SABONETE LÍQUIDO COM RESERVATÓRIO 800 A 1500 ML, INCLUSO FIXAÇÃO. AF_01/2020	SINAPI	UN	9,00	91,42	822,78
14.14	86919	TANQUE DE LOUÇA BRANCA COM COLUNA, 30L OU EQUIVALENTE, INCLUSO FIO FLEXÍVEL EM PVC, VALVULA METÁLICA E TORNEIRA DE METAL CROMADO PADRÃO MÉDIO - FORNECIMENTO E INSTALAÇÃO. AF_01/2020	SINAPI	UN	1,00	1.014,26	1,00	1.014,26	1,00	86919	TANQUE DE LOUÇA BRANCA COM COLUNA, 30L OU EQUIVALENTE, INCLUSO FIO FLEXÍVEL EM PVC, VALVULA METÁLICA E TORNEIRA DE METAL CROMADO PADRÃO MÉDIO - FORNECIMENTO E INSTALAÇÃO. AF_01/2020	SINAPI	UN	1,00	1.014,26	1.014,26
14.15	86936	CUBA DE EMBUTIR DE AÇO INOXÍVEL MÉDIA, INCLUSO VALVULA TIPO AMERICANA E SIFÃO TIPO GARRAFA EM METAL CROMADO - FORNECIMENTO E INSTALAÇÃO. AF_01/2020	SINAPI	UN	4,00	1.947,44	4,00	1.947,44	4,00	86936	CUBA DE EMBUTIR DE AÇO INOXÍVEL MÉDIA, INCLUSO VALVULA TIPO AMERICANA E SIFÃO TIPO GARRAFA EM METAL CROMADO - FORNECIMENTO E INSTALAÇÃO. AF_01/2020	SINAPI	UN	4,00	486,86	1.947,44
14.16	86909	TORNEIRA CROMADA TUBO MÓVEL, DE MESA, 1/2 OU 3/4, PARA PIA DECOZINHA, PADRÃO ALTO - FORNECIMENTO E INSTALAÇÃO. AF_01/2020	SINAPI	UN	5,00	618,00	5,00	618,00	5,00	86909	TORNEIRA CROMADA TUBO MÓVEL, DE MESA, 1/2 OU 3/4, PARA PIA DECOZINHA, PADRÃO ALTO - FORNECIMENTO E INSTALAÇÃO. AF_01/2020	SINAPI	UN	5,00	123,60	618,00

JUAREZ SOUSA DA SILVA
 ENGENHEIRO CIVIL
 Nº 1720-D



OBJETO: CONSTRUÇÃO DO ESPAÇO EDUCATIVO RURAL COM 06 SALAS DE AULA, LOCALIZADA NO DISTRITO DE SÃO JOAQUIM NO MUNICÍPIO DE SENADOR POMPEU-CE
 LOCAL: DISTRITO SÃO JOAQUIM
 MUNICÍPIO: SENADOR POMPEU/CE

ITEM	CODIGO	DESCRIÇÃO DOS SERVIÇOS	FONTE	UNID.	QUANT. E VALORES CONTRATO ANTERIOR		QUANT. E VALORES JÁ DESBLOQUEADOS		QUANT. REMANESCENTES	CODIGO	DESCRIÇÃO	FONTE	UNID.	NOVOS QUANT.	PREÇO UNIT. C/ BDI (R\$)	PREÇO TOTAL (R\$)
					QUANT.	PREÇO UNIT. C/ BDI (R\$)	QUANT.	PREÇO UNIT. C/ BDI (R\$)								
14.17	86936	CUBA DE EMBUTIR DE AÇO INOXIDÁVEL MÉDIA, INCLUSO VALVULA TIPO AMERICANA E SIFÃO TIPO GARRAFA EM METAL CROMADO - FORNECIMENTO E INSTALAÇÃO. AF_01/2020	SINAPI	UN	2,00	486,86	0,00	486,86	2,00	86936	CUBA DE EMBUTIR DE AÇO INOXIDÁVEL MÉDIA, INCLUSO VALVULA TIPO AMERICANA E SIFÃO TIPO GARRAFA EM METAL CROMADO - FORNECIMENTO E INSTALAÇÃO. AF_01/2020	SINAPI	UN	2,00	486,86	973,72
14.18	C2507	TORNEIRA ELÉTRICA AUTOMÁTICA 220V-2800W (INSTALADO)	SEINFRA	UN	1,00	209,34	0,00	209,34	1,00	C2507	TORNEIRA ELÉTRICA AUTOMÁTICA 220V-2800W (INSTALADO)	SEINFRA	UN	1,00	209,34	209,34
14.19	100860	CHUVEIRO ELÉTRICO COMUM CORPO PLÁSTICO, TIPO DUCHA FORNECIMENTO E INSTALAÇÃO. AF_01/2020	SINAPI	UN	1,00	100,05	0,00	100,05	1,00	100860	CHUVEIRO ELÉTRICO COMUM CORPO PLÁSTICO, TIPO DUCHA FORNECIMENTO E INSTALAÇÃO. AF_01/2020	SINAPI	UN	1,00	100,05	100,05
14.20	86915	TORNEIRA CROMADA DE MESA, 1/2 OU 3/4, PARA LAVATÓRIO, PADRÃO MÉDIO - FORNECIMENTO E INSTALAÇÃO. AF_01/2020	SINAPI	UN	5,00	136,04	0,00	136,04	5,00	86915	TORNEIRA CROMADA DE MESA, 1/2 OU 3/4, PARA LAVATÓRIO, PADRÃO MÉDIO - FORNECIMENTO E INSTALAÇÃO. AF_01/2020	SINAPI	UN	5,00	136,04	680,20
15.		INSTALAÇÃO DE GÁS COMBUSTÍVEL				3.344,57	0,00	0,00							3.344,57	
15.1	94970	CONCRETO FCK = 20MPA, TRAÇO 1:2,7:3 (EM MASSA SECA DE CIMENTO/ AREIA/MÉDIA/ BRITA 1) - PREPARO MECÂNICO COM BETONEIRA 600 L. AF_05/2021	SINAPI	M3	0,80	465,56	0,00	465,56	0,80	94970	CONCRETO FCK = 20MPA, TRAÇO 1:2,7:3 (EM MASSA SECA DE CIMENTO/ AREIA/MÉDIA/ BRITA 1) - PREPARO MECÂNICO COM BETONEIRA 600 L. AF_05/2021	SINAPI	M3	0,80	465,56	372,45
15.2	91341	PORTA EM ALUMÍNIO DE ABRIR TIPO VENEZIANA COM GUARNIÇÃO, FIXAÇÃO COM PARAFUSOS - FORNECIMENTO E INSTALAÇÃO. AF_12/2019	SINAPI	M2	0,16	956,21	0,00	956,21	0,16	91341	PORTA EM ALUMÍNIO DE ABRIR TIPO VENEZIANA COM GUARNIÇÃO, FIXAÇÃO COM PARAFUSOS - FORNECIMENTO E INSTALAÇÃO. AF_12/2019	SINAPI	M2	0,16	956,21	152,99
15.3	92688	TUBO DE AÇO GALVANIZADO COM COSTURA, CLASSE MÉDIA, CONEXÃO ROSQUEADA, DN 20 (3/4"), INSTALADO EM RAMAIS E SUB-RAMAIS DE GÁS - FORNECIMENTO E INSTALAÇÃO. AF_10/2020	SINAPI	M	7,20	55,86	0,00	55,86	7,20	92688	TUBO DE AÇO GALVANIZADO COM COSTURA, CLASSE MÉDIA, CONEXÃO ROSQUEADA, DN 20 (3/4"), INSTALADO EM RAMAIS E SUB-RAMAIS DE GÁS - FORNECIMENTO E INSTALAÇÃO. AF_10/2020	SINAPI	M	7,20	55,86	402,19
15.4	92693	LULA EM FERRO GALVANIZADO, CONEXÃO ROSQUEADA, DN 15 (1/2"), INSTALADO EM RAMAIS E SUB-RAMAIS DE GÁS - FORNECIMENTO E INSTALAÇÃO. AF_10/2020	SINAPI	UN	2,00	15,58	0,00	15,58	2,00	92693	LULA EM FERRO GALVANIZADO, CONEXÃO ROSQUEADA, DN 15 (1/2"), INSTALADO EM RAMAIS E SUB-RAMAIS DE GÁS - FORNECIMENTO E INSTALAÇÃO. AF_10/2020	SINAPI	UN	2,00	15,58	31,16
15.5	00039634	FITA ADESIVA ANTICORROSIVA DE PVC FLEXÍVEL, COR PRETA, PARA PROTEÇÃO TUBULACAÇÃO, 50 MM X 30 M (L X C), E = 10,25 * MM	SINAPI	M	4,00	11,51	0,00	11,51	4,00	00039634	FITA ADESIVA ANTICORROSIVA DE PVC FLEXÍVEL, COR PRETA, PARA PROTEÇÃO TUBULACAÇÃO, 50 MM X 30 M (L X C), E = 10,25 * MM	SINAPI	M	4,00	11,51	46,04
15.6	C1250	ENVELOPE DE CONCRETO P/PROTEÇÃO DE TUBO PVC ENTERRADO	SEINFRA	M	7,28	20,86	0,00	20,86	7,28	C1250	ENVELOPE DE CONCRETO P/PROTEÇÃO DE TUBO PVC ENTERRADO	SEINFRA	M	7,28	20,86	151,86
15.7	-	REGULADOR 1º ESTAGIO COM MANOMETRO	SINAPI	UN	1,00	984,91	0,00	984,91	1,00	-	REGULADOR 1º ESTAGIO COM MANOMETRO	SINAPI	UN	1,00	984,91	984,91
15.8	-	REGULADOR 2º ESTAGIO COM REGISTRO	SINAPI	UN	2,00	149,52	0,00	299,04	2,00	-	REGULADOR 2º ESTAGIO COM REGISTRO	SINAPI	UN	2,00	149,52	299,04
15.9	-	INSTALAÇÃO BÁSICA PARA ABRIGO DE GÁS (CAPACIDADE 2 CILINDROS GLP DE 45 KG)	SINAPI	UN	1,00	808,43	0,00	808,43	1,00	-	INSTALAÇÃO BÁSICA PARA ABRIGO DE GÁS (CAPACIDADE 2 CILINDROS GLP DE 45 KG)	SINAPI	UN	1,00	808,43	808,43
15.10	-	PLACA DE SINALIZAÇÃO EM PVC COD 01 - (500X300) PROIBIDO FUMAR	SINAPI	UN	1,00	47,75	0,00	47,75	1,00	-	PLACA DE SINALIZAÇÃO EM PVC COD 01 - (500X300) PROIBIDO FUMAR	SINAPI	UN	1,00	47,75	47,75
15.11	-	PLACA DE SINALIZAÇÃO EM PVC COD 06 - (500X300) PERIGO INFLAMÁVEL	SINAPI	UN	1,00	47,75	0,00	47,75	1,00	-	PLACA DE SINALIZAÇÃO EM PVC COD 06 - (500X300) PERIGO INFLAMÁVEL	SINAPI	UN	1,00	47,75	47,75
16.		SISTEMA DE PROTEÇÃO CONTRA INCÊNDIO				3.659,91	0,00	0,00							3.659,91	
16.1	101909	EXTINTOR DE INCÊNDIO PORTÁTIL COM CARGA DE POS DE 6 KG, CLASSE BC - FORNECIMENTO E INSTALAÇÃO. AF_10/2020_P	SINAPI	UN	5,00	365,09	0,00	365,09	5,00	101909	EXTINTOR DE INCÊNDIO PORTÁTIL COM CARGA DE POS DE 6 KG, CLASSE BC - FORNECIMENTO E INSTALAÇÃO. AF_10/2020_P	SINAPI	UN	5,00	365,09	1.825,45
16.2	97599	LUMINÁRIA DE EMERGÊNCIA, COM 30 LÂMPADAS LED DE 2 W, SEM REATOR - FORNECIMENTO E INSTALAÇÃO. AF_02/2020	SINAPI	UN	16,00	36,95	0,00	36,95	16,00	97599	LUMINÁRIA DE EMERGÊNCIA, COM 30 LÂMPADAS LED DE 2 W, SEM REATOR - FORNECIMENTO E INSTALAÇÃO. AF_02/2020	SINAPI	UN	16,00	36,95	591,20
16.3	C1907	PINTURA DE PISO INTERNO/EXTERNO, C/TINTA BASE RESINA ACRÍLICA-QUARTZ. 2 DEMÃOS	SEINFRA	M2	5,00	25,80	0,00	25,80	5,00	C1907	PINTURA DE PISO INTERNO/EXTERNO, C/TINTA BASE RESINA ACRÍLICA-QUARTZ. 2 DEMÃOS	SEINFRA	M2	5,00	25,80	129,00
16.4	00037559	PLACA DE SINALIZAÇÃO DE SEGURANÇA CONTRA INCÊNDIO-FOTOLUMINESCENTE, RETANGULAR, 412 X 40* CM, EM PVC *2* MM ANTI-CHAMAS (SIMBOLOS, CORES E PICTOGRAMAS CONFORME NBR 16820)	SINAPI	UN	21,00	53,06	0,00	53,06	21,00	00037559	PLACA DE SINALIZAÇÃO DE SEGURANÇA CONTRA INCÊNDIO-FOTOLUMINESCENTE, RETANGULAR, 412 X 40* CM, EM PVC *2* MM ANTI-CHAMAS (SIMBOLOS, CORES E PICTOGRAMAS CONFORME NBR 16820)	SINAPI	UN	21,00	53,06	1.114,26
17.		INSTALAÇÕES ELÉTRICAS E TELEFÔNICAS 220V				94.370,42	0,00	0,00							94.370,42	

JUARLZ FRUTUOSO DA SILVA
 ENGENHEIRO CIVIL
 CREA Nº 1291-D



OBJETO: CONSTRUÇÃO DO ESPAÇO EDUCATIVO RURAL COM 06 SALAS DE AULA, LOCALIZADA NO DISTRITO DE SÃO JOAQUIM NO MUNICÍPIO DE SENADOR POMPEU-CE
 LOCAL: DISTRITO SÃO JOAQUIM
 MUNICÍPIO: SENADOR POMPEU/CE

ITEM	CÓDIGO	DESCRIÇÃO DOS SERVIÇOS	FONTE	UNID.	QUANT. E VALORES CONTRATO ANTERIOR		QUANT. E VALORES JÁ DESBOLQUEADOS		QUANT. REMANESCENTES	CÓDIGO	DESCRIÇÃO	FONTE	UNID.	NOVOS QUANT.	PREÇO UNIT. C/ BDI (R\$)	PREÇO TOTAL (R\$)
					QUANT.	PREÇO UNIT. C/ BDI (R\$)	QUANT.	PREÇO UNIT. C/ BDI (R\$)								
17.1.		QUADRO DE DISTRIBUIÇÃO														
17.1.1	101875	QUADRO DE DISTRIBUIÇÃO DE ENERGIA EM CHAPA DE AÇO GALVANIZADO, DE EMBUTIR, COM BARRAMENTO TRIFÁSICO, PARA 12 DISJUNTORES DIN 100A - FORNECIMENTO E INSTALAÇÃO. AF_10/2020	SINAPI	UN	2,00	620,18	2,00	620,18	2,00	101875	QUADRO DE DISTRIBUIÇÃO DE ENERGIA EM CHAPA DE AÇO GALVANIZADO, DE EMBUTIR, COM BARRAMENTO TRIFÁSICO, PARA 12 DISJUNTORES DIN 100A - FORNECIMENTO E INSTALAÇÃO. AF_10/2020	SINAPI	UN	2,00	620,18	1.240,36
17.1.2	101883	QUADRO DE DISTRIBUIÇÃO DE ENERGIA EM CHAPA DE AÇO GALVANIZADO, DE EMBUTIR, COM BARRAMENTO TRIFÁSICO, PARA 18 DISJUNTORES DIN 100A - FORNECIMENTO E INSTALAÇÃO. AF_10/2020	SINAPI	UN	1,00	860,12	1,00	860,12	1,00	101883	QUADRO DE DISTRIBUIÇÃO DE ENERGIA EM CHAPA DE AÇO GALVANIZADO, DE EMBUTIR, COM BARRAMENTO TRIFÁSICO, PARA 18 DISJUNTORES DIN 100A - FORNECIMENTO E INSTALAÇÃO. AF_10/2020	SINAPI	UN	1,00	860,12	860,12
17.1.3	100560	QUADRO DE DISTRIBUIÇÃO PARA TELEFONE N.2, 20X20X12CM EM CHAPAMETÁLICA, DE EMBUTIR, SEM ACESSÓRIOS, PADRÃO TELEBRAS, FORNECIMENTO E INSTALAÇÃO. AF_11/2019	SINAPI	UN	1,00	147,05	1,00	147,05	1,00	100560	QUADRO DE DISTRIBUIÇÃO PARA TELEFONE N.2, 20X20X12CM EM CHAPAMETÁLICA, DE EMBUTIR, SEM ACESSÓRIOS, PADRÃO TELEBRAS, FORNECIMENTO E INSTALAÇÃO. AF_11/2019	SINAPI	UN	1,00	147,05	147,05
17.1.4	C3579	QUADRO DE MEDIÇÃO PADRÃO COELCE - PADRÃO POPULAR	SEINFRA	UN	1,00	114,10	1,00	114,10	1,00	C3579	QUADRO DE MEDIÇÃO PADRÃO COELCE - PADRÃO POPULAR	SEINFRA	UN	1,00	114,10	114,10
17.1.5	93653	DISJUNTOR MONOPOLAR TIPO DIN, CORRENTE NOMINAL DE 10A - FORNECIMENTO E INSTALAÇÃO. AF_10/2020	SINAPI	UN	6,00	15,09	6,00	90,54	6,00	93653	DISJUNTOR MONOPOLAR TIPO DIN, CORRENTE NOMINAL DE 10A - FORNECIMENTO E INSTALAÇÃO. AF_10/2020	SINAPI	UN	6,00	15,09	90,54
17.1.6	93656	DISJUNTOR MONOPOLAR TIPO DIN, CORRENTE NOMINAL DE 25A - FORNECIMENTO E INSTALAÇÃO. AF_10/2020	SINAPI	UN	1,00	17,01	1,00	17,01	1,00	93656	DISJUNTOR MONOPOLAR TIPO DIN, CORRENTE NOMINAL DE 25A - FORNECIMENTO E INSTALAÇÃO. AF_10/2020	SINAPI	UN	1,00	17,01	17,01
17.1.7	93657	DISJUNTOR MONOPOLAR TIPO DIN, CORRENTE NOMINAL DE 32A - FORNECIMENTO E INSTALAÇÃO. AF_10/2020	SINAPI	UN	2,00	14,14	2,00	28,28	2,00	93657	DISJUNTOR MONOPOLAR TIPO DIN, CORRENTE NOMINAL DE 32A - FORNECIMENTO E INSTALAÇÃO. AF_10/2020	SINAPI	UN	2,00	14,14	28,28
17.1.8	C4562	DISPOSITIVO DE PROTEÇÃO CONTRA SURTOS DE TENSÃO - DPS'S - 40KA/440V	SEINFRA	UN	4,00	156,32	4,00	625,28	4,00	C4562	DISPOSITIVO DE PROTEÇÃO CONTRA SURTOS DE TENSÃO - DPS'S - 40KA/440V	SEINFRA	UN	4,00	156,32	625,28
17.1.9	93660	DISJUNTOR BIPOLAR TIPO DIN, CORRENTE NOMINAL DE 10A - FORNECIMENTO E INSTALAÇÃO. AF_10/2020	SINAPI	UN	23,00	75,61	23,00	1.739,03	23,00	93660	DISJUNTOR BIPOLAR TIPO DIN, CORRENTE NOMINAL DE 10A - FORNECIMENTO E INSTALAÇÃO. AF_10/2020	SINAPI	UN	23,00	75,61	1.739,03
17.1.10	101892	DISJUNTOR BIPOLAR TIPO NEMA, CORRENTE NOMINAL DE 10 ATÉ 50A - FORNECIMENTO E INSTALAÇÃO. AF_10/2020	SINAPI	UN	5,00	94,49	5,00	472,45	5,00	101892	DISJUNTOR BIPOLAR TIPO NEMA, CORRENTE NOMINAL DE 10 ATÉ 50A - FORNECIMENTO E INSTALAÇÃO. AF_10/2020	SINAPI	UN	5,00	94,49	472,45
17.1.11	93660	DISJUNTOR BIPOLAR TIPO DIN, CORRENTE NOMINAL DE 10A - FORNECIMENTO E INSTALAÇÃO. AF_10/2020	SINAPI	UN	11,00	75,61	11,00	831,71	11,00	93660	DISJUNTOR BIPOLAR TIPO DIN, CORRENTE NOMINAL DE 10A - FORNECIMENTO E INSTALAÇÃO. AF_10/2020	SINAPI	UN	11,00	75,61	831,71
17.1.12	101892	DISJUNTOR BIPOLAR TIPO NEMA, CORRENTE NOMINAL DE 10 ATÉ 50A - FORNECIMENTO E INSTALAÇÃO. AF_10/2020	SINAPI	UN	2,00	94,49	2,00	188,98	2,00	101892	DISJUNTOR BIPOLAR TIPO NEMA, CORRENTE NOMINAL DE 10 ATÉ 50A - FORNECIMENTO E INSTALAÇÃO. AF_10/2020	SINAPI	UN	2,00	94,49	188,98
17.1.13	93665	DISJUNTOR BIPOLAR TIPO DIN, CORRENTE NOMINAL DE 40A - FORNECIMENTO E INSTALAÇÃO. AF_10/2020	SINAPI	UN	1,00	86,07	1,00	86,07	1,00	93665	DISJUNTOR BIPOLAR TIPO DIN, CORRENTE NOMINAL DE 40A - FORNECIMENTO E INSTALAÇÃO. AF_10/2020	SINAPI	UN	1,00	86,07	86,07
17.1.14	101896	DISJUNTOR TERMOMAGNÉTICO TRIPOLAR, CORRENTE NOMINAL DE 200A - FORNECIMENTO E INSTALAÇÃO. AF_10/2020	SINAPI	UN	1,00	837,40	1,00	837,40	1,00	101896	DISJUNTOR TERMOMAGNÉTICO TRIPOLAR, CORRENTE NOMINAL DE 200A - FORNECIMENTO E INSTALAÇÃO. AF_10/2020	SINAPI	UN	1,00	837,40	837,40
17.2.		ELETRODUTOS E ACESSÓRIOS														
17.2.1	91854	ELETRODUTO FLEXÍVEL CORRUGADO, PVC, DN 25 MM (3/4"), PARA CIRCUITOS TERMINAIS, INSTALADO EM PAREDE - FORNECIMENTO E INSTALAÇÃO. AF_11/2015	SINAPI	M	593,30	10,41	593,30	6.176,25	593,30	91854	ELETRODUTO FLEXÍVEL CORRUGADO, PVC, DN 25 MM (3/4"), PARA CIRCUITOS TERMINAIS, INSTALADO EM PAREDE - FORNECIMENTO E INSTALAÇÃO. AF_11/2015	SINAPI	M	593,30	10,41	6.176,25
17.2.2	91856	ELETRODUTO FLEXÍVEL CORRUGADO, PVC, DN 32 MM (1"), PARA CIRCUITOS TERMINAIS, INSTALADO EM PAREDE - FORNECIMENTO E INSTALAÇÃO. AF_11/2015	SINAPI	M	199,50	13,73	199,50	2.739,14	199,50	91856	ELETRODUTO FLEXÍVEL CORRUGADO, PVC, DN 32 MM (1"), PARA CIRCUITOS TERMINAIS, INSTALADO EM PAREDE - FORNECIMENTO E INSTALAÇÃO. AF_11/2015	SINAPI	M	199,50	13,73	2.739,14
17.2.3	93008	ELETRODUTO RÍGIDO ROSCÁVEL, PVC, DN 50 MM (1 1/2") - FORNECIMENTO E INSTALAÇÃO. AF_11/2015	SINAPI	M	159,50	21,01	159,50	3.351,10	159,50	93008	ELETRODUTO RÍGIDO ROSCÁVEL, PVC, DN 50 MM (1 1/2") - FORNECIMENTO E INSTALAÇÃO. AF_11/2015	SINAPI	M	159,50	21,01	3.351,10
17.2.4	93009	ELETRODUTO RÍGIDO ROSCÁVEL, PVC, DN 60 MM (2") - FORNECIMENTO E INSTALAÇÃO. AF_11/2015	SINAPI	M	52,40	31,70	52,40	1.661,08	52,40	93009	ELETRODUTO RÍGIDO ROSCÁVEL, PVC, DN 60 MM (2") - FORNECIMENTO E INSTALAÇÃO. AF_11/2015	SINAPI	M	52,40	31,70	1.661,08

JUARLES SOUZA DA SILVA
 ENGENHEIRO CIVIL
 CREA Nº: 3291-D



OBJETO: CONSTRUÇÃO DO ESPAÇO EDUCATIVO RURAL COM 06 SALAS DE AULA, LOCALIZADA NO DISTRITO DE SÃO JOAQUIM NO MUNICÍPIO DE SENADOR POMPEU-CE
 LOCAL: DISTRITO SÃO JOAQUIM
 MUNICÍPIO: SENADOR POMPEU/CE

ITEM	CÓDIGO	DESCRIÇÃO DOS SERVIÇOS	FONTE	UNID.	QUANT. E VALORES ANTERIOR			QUANT. E VALORES Á DESBOLQUEADOS			ORÇAMENTO QUANTIDADES REMANESCENTES						
					QUANT.	PREÇO UNIT. C/ BDI (R\$)	PREÇO TOTAL (R\$)	QUANT.	PREÇO UNIT. C/ BDI (R\$)	PREÇO TOTAL (R\$)	CÓDIGO	DESCRIÇÃO	FONTE	UNID.	NOVOS QUANT.	PREÇO UNIT. C/ BDI (R\$)	PREÇO TOTAL (R\$)
17.2.5	93011	ELETRODUTO RÍGIDO ROSCÁVEL, PVC, DN 85 MM (3") - FORNECIMENTO E INSTALAÇÃO. AF_12/2015	SINAPI	M	80,00	54,77	4.381,60	80,00	0,00	0,00	93011	ELETRODUTO RÍGIDO ROSCÁVEL, PVC, DN 85 MM (3") - FORNECIMENTO E INSTALAÇÃO. AF_12/2015	SINAPI	M	80,00	54,77	4.381,60
17.2.6	92662	LUVA, EM FERRO GALVANIZADO, CONEXÃO ROSQUEADA, DN 40 (1 1/2"), INSTALADO EM REDE DE ALIMENTAÇÃO PARA SPRINKLER - FORNECIMENTO E INSTALAÇÃO. AF_10/2020	SINAPI	UN	9,00	43,58	392,22	9,00	0,00	0,00	92662	LUVA, EM FERRO GALVANIZADO, CONEXÃO ROSQUEADA, DN 40 (1 1/2"), INSTALADO EM REDE DE ALIMENTAÇÃO PARA SPRINKLER - FORNECIMENTO E INSTALAÇÃO. AF_10/2020	SINAPI	UN	9,00	43,58	392,22
17.2.7	92693	LUVA, EM FERRO GALVANIZADO, CONEXÃO ROSQUEADA, DN 15 (1/2"), INSTALADO EM RAMAIS E SUB-RAMAIS DE GÁS - FORNECIMENTO E INSTALAÇÃO. AF_10/2020	SINAPI	UN	2,00	15,58	31,16	2,00	0,00	0,00	92693	LUVA, EM FERRO GALVANIZADO, CONEXÃO ROSQUEADA, DN 15 (1/2"), INSTALADO EM RAMAIS E SUB-RAMAIS DE GÁS - FORNECIMENTO E INSTALAÇÃO. AF_10/2020	SINAPI	UN	2,00	15,58	31,16
17.2.8	C0629	CAIXA DE PASSAGEM COM TAMPA PARAFUSADA 40X40X150MM	SEINFRA	UN	9,00	207,55	1.867,95	9,00	0,00	0,00	C0629	CAIXA DE PASSAGEM COM TAMPA PARAFUSADA 40X40X150MM	SEINFRA	UN	9,00	207,55	1.867,95
17.2.9	83446	CAIXA DE PASSAGEM 30X30X40 COM TAMPA E DRENO BRITA	SINAPI	UN	5,00	250,39	1.251,95	5,00	0,00	0,00	83446	CAIXA DE PASSAGEM 30X30X40 COM TAMPA E DRENO BRITA	SINAPI	UN	5,00	250,39	1.251,95
17.2.10	91944	CAIXA RETANGULAR 4" X 4" BAIXA (0,30M DO PISO), PVC, INSTALADA EMPAREDE - FORNECIMENTO E INSTALAÇÃO. AF_12/2015	SINAPI	UN	5,00	15,33	76,65	5,00	0,00	0,00	91944	CAIXA RETANGULAR 4" X 4" BAIXA (0,30M DO PISO), PVC, INSTALADA EMPAREDE - FORNECIMENTO E INSTALAÇÃO. AF_12/2015	SINAPI	UN	5,00	15,33	76,65
17.2.11	91941	CAIXA RETANGULAR 4" X 2" BAIXA (0,30M DO PISO), PVC, INSTALADA EMPAREDE - FORNECIMENTO E INSTALAÇÃO. AF_12/2015	SINAPI	UN	88,00	10,95	963,60	88,00	0,00	0,00	91941	CAIXA RETANGULAR 4" X 2" BAIXA (0,30M DO PISO), PVC, INSTALADA EMPAREDE - FORNECIMENTO E INSTALAÇÃO. AF_12/2015	SINAPI	UN	88,00	10,95	963,60
17.2.12	91937	CAIXA OCTOGONAL 3" X 3", PVC, INSTALADA EM LAJE - FORNECIMENTO E INSTALAÇÃO. AF_12/2015	SINAPI	UN	147,00	12,77	1.877,19	147,00	0,00	0,00	91937	CAIXA OCTOGONAL 3" X 3", PVC, INSTALADA EM LAJE - FORNECIMENTO E INSTALAÇÃO. AF_12/2015	SINAPI	UN	147,00	12,77	1.877,19
17.2.13	C0671	CANALETAS PLÁSTICAS (110 X 20)MM, SISTEMA "X"	SEINFRA	M	2,00	84,89	169,78	2,00	0,00	0,00	C0671	CANALETAS PLÁSTICAS (110 X 20)MM, SISTEMA "X"	SEINFRA	M	2,00	84,89	169,78
17.3.		CABOS E FIOS (CONDUTORES)															
17.3.1	91924	CABO DE COBRE FLEXÍVEL ISOLADO, 1,5 MM², ANTI-CHAMA 450/750 V, PARACIRCUITOS TERMINAIS - FORNECIMENTO E INSTALAÇÃO. AF_12/2015	SINAPI	M	1.520,00	3,35	5.092,00	1.520,00	0,00	0,00	91924	CABO DE COBRE FLEXÍVEL ISOLADO, 1,5 MM², ANTI-CHAMA 450/750 V, PARACIRCUITOS TERMINAIS - FORNECIMENTO E INSTALAÇÃO. AF_12/2015	SINAPI	M	1.520,00	3,35	5.092,00
17.3.2	91926	CABO DE COBRE FLEXÍVEL ISOLADO, 2,5 MM², ANTI-CHAMA 450/750 V, PARACIRCUITOS TERMINAIS - FORNECIMENTO E INSTALAÇÃO. AF_12/2015	SINAPI	M	2.357,20	4,91	11.573,85	2.357,20	0,00	0,00	91926	CABO DE COBRE FLEXÍVEL ISOLADO, 2,5 MM², ANTI-CHAMA 450/750 V, PARACIRCUITOS TERMINAIS - FORNECIMENTO E INSTALAÇÃO. AF_12/2015	SINAPI	M	2.357,20	4,91	11.573,85
17.3.3	92983	CABO DE COBRE FLEXÍVEL ISOLADO, 25 MM², ANTI-CHAMA 450/750 V, PARADISTRIBUIÇÃO - FORNECIMENTO E INSTALAÇÃO. AF_12/2015	SINAPI	M	56,80	33,95	1.928,36	56,80	0,00	0,00	92983	CABO DE COBRE FLEXÍVEL ISOLADO, 25 MM², ANTI-CHAMA 450/750 V, PARADISTRIBUIÇÃO - FORNECIMENTO E INSTALAÇÃO. AF_12/2015	SINAPI	M	56,80	33,95	1.928,36
17.3.4	92987	CABO DE COBRE FLEXÍVEL ISOLADO, 50 MM², ANTI-CHAMA 450/750 V, PARADISTRIBUIÇÃO - FORNECIMENTO E INSTALAÇÃO. AF_12/2015	SINAPI	M	113,60	66,43	7.546,45	113,60	0,00	0,00	92987	CABO DE COBRE FLEXÍVEL ISOLADO, 50 MM², ANTI-CHAMA 450/750 V, PARADISTRIBUIÇÃO - FORNECIMENTO E INSTALAÇÃO. AF_12/2015	SINAPI	M	113,60	66,43	7.546,45
17.3.5	92991	CABO DE COBRE FLEXÍVEL ISOLADO, 95 MM², ANTI-CHAMA 450/750 V, PARADISTRIBUIÇÃO - FORNECIMENTO E INSTALAÇÃO. AF_12/2015	SINAPI	M	12,90	170,88	1.559,35	12,90	0,00	0,00	92991	CABO DE COBRE FLEXÍVEL ISOLADO, 95 MM², ANTI-CHAMA 450/750 V, PARADISTRIBUIÇÃO - FORNECIMENTO E INSTALAÇÃO. AF_12/2015	SINAPI	M	12,90	170,88	1.559,35
17.3.6	92995	CABO DE COBRE FLEXÍVEL ISOLADO, 150 MM², ANTI-CHAMA 450/750 V, PARADISTRIBUIÇÃO - FORNECIMENTO E INSTALAÇÃO. AF_12/2015	SINAPI	M	51,60	193,21	9.969,64	51,60	0,00	0,00	92995	CABO DE COBRE FLEXÍVEL ISOLADO, 150 MM², ANTI-CHAMA 450/750 V, PARADISTRIBUIÇÃO - FORNECIMENTO E INSTALAÇÃO. AF_12/2015	SINAPI	M	51,60	193,21	9.969,64
17.3.7	98281	CABO TELEFÔNICO CCI-50 2 PARES, SEM BUNDAGEM, INSTALADO EM DISTRIBUIÇÃO DE EDIFICAÇÃO RESIDENCIAL - FORNECIMENTO E INSTALAÇÃO. AF_11/2019	SINAPI	M	52,60	9,12	479,71	52,60	0,00	0,00	98281	CABO TELEFÔNICO CCI-50 2 PARES, SEM BUNDAGEM, INSTALADO EM DISTRIBUIÇÃO DE EDIFICAÇÃO RESIDENCIAL - FORNECIMENTO E INSTALAÇÃO. AF_11/2019	SINAPI	M	52,60	9,12	479,71
17.3.8	C0560	CABO TELEFÔNICO CCE - 2	SEINFRA	M	53,60	11,81	633,02	53,60	0,00	0,00	C0560	CABO TELEFÔNICO CCE - 2	SEINFRA	M	53,60	11,81	633,02
17.4.		ILUMINAÇÃO E TOMADAS															
17.4.1	92000	TOMADA BAIXA DE EMBUTIR (1 MÓDULO), 2P+T 10 A, INCLUINDO SUPORTE EPLACA - FORNECIMENTO E INSTALAÇÃO. AF_12/2015	SINAPI	UN	56,00	28,99	1.623,44	56,00	0,00	0,00	92000	TOMADA BAIXA DE EMBUTIR (1 MÓDULO), 2P+T 10 A, INCLUINDO SUPORTE EPLACA - FORNECIMENTO E INSTALAÇÃO. AF_12/2015	SINAPI	UN	56,00	28,99	1.623,44
17.4.2	92001	TOMADA BAIXA DE EMBUTIR (1 MÓDULO), 2P+T 20 A, INCLUINDO SUPORTE EPLACA - FORNECIMENTO E INSTALAÇÃO. AF_12/2015	SINAPI	UN	4,00	31,49	125,96	4,00	0,00	0,00	92001	TOMADA BAIXA DE EMBUTIR (1 MÓDULO), 2P+T 20 A, INCLUINDO SUPORTE EPLACA - FORNECIMENTO E INSTALAÇÃO. AF_12/2015	SINAPI	UN	4,00	31,49	125,96

JUAREZ COELHO DA SILVA
 ENGENHEIRO CIVIL
 CREA Nº 12291-D
 17



OBJETO: CONSTRUÇÃO DO ESPAÇO EDUCATIVO RURAL COM 06 SALAS DE AULA, LOCALIZADA NO DISTRITO DE SÃO JOAQUIM NO MUNICÍPIO DE SENADOR POMPEU-CE
 LOCAL: DISTRITO SÃO JOAQUIM
 MUNICÍPIO: SENADOR POMPEU/CE

ITEM	CÓDIGO	DESCRIÇÃO DOS SERVIÇOS	UNID.	QUANT. E VALORES CONTRATO ANTERIOR		QUANT. E VALORES JÁ DESBLOQUEADOS		QUANT. REMANESCENTES	ORÇAMENTO QUANTIDADES REMANESCENTES						
				QUANT.	PREÇO UNIT. C/ BDI (R\$)	PREÇO TOTAL (R\$)	QUANT.		PREÇO UNIT. C/ BDI (R\$)	PREÇO TOTAL (R\$)	CÓDIGO	DESCRIÇÃO	FONTE	UNID.	NOVOS QUANT.
17.4.3	91953	INTERRUPTOR SIMPLES (1 MÓDULO), 10A/250V, INCLUINDO SUPORTE E PLACA - FORNECIMENTO E INSTALAÇÃO. AF_12/2015	UN	7,00	27,41	191,87	0,00	7,00	91953	INTERRUPTOR SIMPLES (1 MÓDULO), 10A/250V, INCLUINDO SUPORTE E PLACA - FORNECIMENTO E INSTALAÇÃO. AF_12/2015	SINAPI	UN	7,00	27,41	191,87
17.4.4	91959	INTERRUPTOR SIMPLES (2 MÓDULOS), 10A/250V, INCLUINDO SUPORTE E PLACA - FORNECIMENTO E INSTALAÇÃO. AF_12/2015	UN	1,00	43,40	43,40	0,00	1,00	91959	INTERRUPTOR SIMPLES (2 MÓDULOS), 10A/250V, INCLUINDO SUPORTE E PLACA - FORNECIMENTO E INSTALAÇÃO. AF_12/2015	SINAPI	UN	1,00	43,40	43,40
17.4.5	91967	INTERRUPTOR SIMPLES (3 MÓDULOS), 10A/250V, INCLUINDO SUPORTE E PLACA - FORNECIMENTO E INSTALAÇÃO. AF_12/2015	UN	11,00	59,42	653,62	0,00	11,00	91967	INTERRUPTOR SIMPLES (3 MÓDULOS), 10A/250V, INCLUINDO SUPORTE E PLACA - FORNECIMENTO E INSTALAÇÃO. AF_12/2015	SINAPI	UN	11,00	59,42	653,62
17.4.6	92023	INTERRUPTOR SIMPLES (1 MÓDULO) COM 1 TOMADA DE EMBUSTR 2P+T 10 A, INCLUINDO SUPORTE E PLACA - FORNECIMENTO E INSTALAÇÃO. AF_12/2015	UN	3,00	48,56	145,68	0,00	3,00	92023	INTERRUPTOR SIMPLES (1 MÓDULO) COM 1 TOMADA DE EMBUSTR 2P+T 10 A, INCLUINDO SUPORTE E PLACA - FORNECIMENTO E INSTALAÇÃO. AF_12/2015	SINAPI	UN	3,00	48,56	145,68
17.4.7	C2298	TAMPA CEGA PLÁSTICA, SISTEMA "X"	UN	7,00	15,26	106,82	0,00	7,00	C2298	TAMPA CEGA PLÁSTICA, SISTEMA "X"	SEINFRA	UN	7,00	15,26	106,82
17.4.8	C1638	LUMINÁRIA FLUORESCENTE COMPLETA (2 X 32)W	UN	74,00	137,79	10.196,46	0,00	74,00	C1638	LUMINÁRIA FLUORESCENTE COMPLETA (2 X 32)W	SEINFRA	UN	74,00	137,79	10.196,46
17.4.9	C1661	LUMINÁRIA FLUORESCENTE COMPLETA (2 X 16)W	UN	3,00	120,76	362,28	0,00	3,00	C1661	LUMINÁRIA FLUORESCENTE COMPLETA (2 X 16)W	SEINFRA	UN	3,00	120,76	362,28
17.4.10	C2045	PROFETOR EM ALUMÍNIO, C/ LÂMPADA DE VAPOR METÁLICO E FOTOCÉLULA ATÉ 4000W	UN	13,00	493,12	6.410,56	0,00	13,00	C2045	PROFETOR EM ALUMÍNIO, C/ LÂMPADA DE VAPOR METÁLICO E FOTOCÉLULA ATÉ 4000W	SEINFRA	UN	13,00	493,12	6.410,56
17.4.11	98307	TOMADA DE REDE RI45 - FORNECIMENTO E INSTALAÇÃO. AF_11/2019	UN	10,00	50,99	509,90	0,00	10,00	98307	TOMADA DE REDE RI45 - FORNECIMENTO E INSTALAÇÃO. AF_11/2019	SINAPI	UN	10,00	50,99	509,90
18.		SISTEMA DE PROTEÇÃO CONTRA DESCARGAS ATMOSFÉRICAS (SPDA)				60.470,71	0,00			SISTEMA DE PROTEÇÃO CONTRA DESCARGAS ATMOSFÉRICAS (SPDA)					60.470,71
18.1	96989	CAPTOR TIPO FRANKLIN PARA SPDA - FORNECIMENTO E INSTALAÇÃO. AF_12/2017	UN	1,00	196,18	196,18	0,00	1,00	96989	CAPTOR TIPO FRANKLIN PARA SPDA - FORNECIMENTO E INSTALAÇÃO. AF_12/2017	SINAPI	UN	1,00	196,18	196,18
18.2	C3478	VERGALHÃO ROSCA TOTAL DE 3/8"	M	26,00	13,23	343,98	0,00	26,00	C3478	VERGALHÃO ROSCA TOTAL DE 3/8"	SEINFRA	M	26,00	13,23	343,98
18.3	98463	SUPORTE ISOLADOR PARA CORDOALHA DE COBRE - FORNECIMENTO E INSTALAÇÃO. AF_12/2017	UN	26,00	27,56	716,56	0,00	26,00	98463	SUPORTE ISOLADOR PARA CORDOALHA DE COBRE - FORNECIMENTO E INSTALAÇÃO. AF_12/2017	SINAPI	UN	26,00	27,56	716,56
18.4		CAIXA DE EQUALIZAÇÃO DE POTÊNCIAS 200X200MM EM AÇO COMBARRAMENTO EXPRESSURA 6 MM	UN	1,00	262,17	262,17	0,00	1,00		CAIXA DE EQUALIZAÇÃO DE POTÊNCIAS 200X200MM EM AÇO COMBARRAMENTO EXPRESSURA 6 MM	0,00	UN	1,00	262,17	262,17
18.5	96985	HASTE DE ATERRAMENTO 5/8 PARA SPDA - FORNECIMENTO E INSTALAÇÃO. AF_12/2017	UN	26,00	74,60	1.939,60	0,00	26,00	96985	HASTE DE ATERRAMENTO 5/8 PARA SPDA - FORNECIMENTO E INSTALAÇÃO. AF_12/2017	SINAPI	UN	26,00	74,60	1.939,60
18.6	96973	CORDOALHA DE COBRE NU 35 MM², NÃO ENTERRADA, COM ISOLADOR - FORNECIMENTO E INSTALAÇÃO. AF_12/2017	M	449,20	66,78	29.997,58	0,00	449,20	96973	CORDOALHA DE COBRE NU 35 MM², NÃO ENTERRADA, COM ISOLADOR - FORNECIMENTO E INSTALAÇÃO. AF_12/2017	SINAPI	M	449,20	66,78	29.997,58
18.7	96974	CORDOALHA DE COBRE NU 50 MM², NÃO ENTERRADA, COM ISOLADOR - FORNECIMENTO E INSTALAÇÃO. AF_12/2017	M	305,20	86,24	26.320,45	0,00	305,20	96974	CORDOALHA DE COBRE NU 50 MM², NÃO ENTERRADA, COM ISOLADOR - FORNECIMENTO E INSTALAÇÃO. AF_12/2017	SINAPI	M	305,20	86,24	26.320,45
18.8	98111	CAIXA DE INSPEÇÃO PARA ATERRAMENTO, CIRCULAR, EM POLIETILENO DIÂMETRO INTERNO = 0,3 M. AF_12/2020	UN	5,00	58,29	291,45	0,00	5,00	98111	CAIXA DE INSPEÇÃO PARA ATERRAMENTO, CIRCULAR, EM POLIETILENO DIÂMETRO INTERNO = 0,3 M. AF_12/2020	SINAPI	UN	5,00	58,29	291,45
18.9	C2457	TERMINAL DE PRESSÃO P/ CABOS ATÉ 35MM2	UN	26,00	15,49	402,74	0,00	26,00	C2457	TERMINAL DE PRESSÃO P/ CABOS ATÉ 35MM2	SEINFRA	UN	26,00	15,49	402,74
19.		SERVIÇOS COMPLEMENTARES				69.749,87	0,00			SERVIÇOS COMPLEMENTARES					69.749,87
19.1.		GERAL								GERAL					
19.1.1	C4068	BANCADA DE GRANITO CINZA E=2CM	M2	12,22	429,10	5.243,60	0,00	12,22	C4068	BANCADA DE GRANITO CINZA E=2CM	SEINFRA	M2	12,22	429,10	5.243,60
19.1.2	C4068	BANCADA DE GRANITO CINZA E=2CM	M2	3,50	429,10	1.501,85	0,00	3,50	C4068	BANCADA DE GRANITO CINZA E=2CM	SEINFRA	M2	3,50	429,10	1.501,85
19.1.3	C1869	PEITORIL DE GRANITO L=15 CM	M	71,30	111,69	7.963,50	0,00	71,30	C1869	PEITORIL DE GRANITO L=15 CM	SEINFRA	M	71,30	111,69	7.963,50
19.1.4	C1960	PORTA COMPENSADA P/ ARMÁRIO SOB PIA	M2	6,55	240,04	1.572,26	0,00	6,55	C1960	PORTA COMPENSADA P/ ARMÁRIO SOB PIA	SEINFRA	M2	6,55	240,04	1.572,26
19.1.5	C2910	PRATELEIRA DE MADEIRA DE LEI PLANADA	M2	1,90	185,05	351,60	0,00	1,90	C2910	PRATELEIRA DE MADEIRA DE LEI PLANADA	SEINFRA	M2	1,90	185,05	351,60
19.2.		ESQUADRIA, PORTÃO E GRADIL METÁLICO								ESQUADRIA, PORTÃO E GRADIL METÁLICO					
19.2.1	C0864	CONJUNTO DE MASTRO P/ TRÊS BANDEIRAS E PEDESTAL	UN	1,00	4.893,71	4.893,71	0,00	1,00	C0864	CONJUNTO DE MASTRO P/ TRÊS BANDEIRAS E PEDESTAL	SEINFRA	UN	1,00	4.893,71	4.893,71
19.2.2	C4646	CORRIMAÇÃO DUPLA ALTURA EM AÇO INOX DIAM 1 1/2	M	14,00	542,25	7.591,50	0,00	14,00	C4646	CORRIMAÇÃO DUPLA ALTURA EM AÇO INOX DIAM 1 1/2	SEINFRA	M	14,00	542,25	7.591,50

 JOÃO CARLOS DA SILVA
 ENGENHEIRO CIVIL
 CREA Nº 3291-D



OBJETO: CONSTRUÇÃO DO ESPAÇO EDUCATIVO RURAL COM 06 SALAS DE AULA, LOCALIZADA NO DISTRITO DE SÃO JOAQUIM NO MUNICÍPIO DE SENADOR POMPEU-CE
 LOCAL: DISTRITO SÃO JOAQUIM
 MUNICÍPIO: SENADOR POMPEU/CE

ITEM	CÓDIGO	DESCRIÇÃO DOS SERVIÇOS	FONTE	UNID.	QUANT. E VALORES ANTERIOR		QUANT. E VALORES JÁ DESBOLQUEADOS		QUANT. REMANESCENTES	CÓDIGO	DESCRIÇÃO	FONTE	UNID.	NOVOS QUANT.	PREÇO UNIT. C/ BDI (R\$)	PREÇO TOTAL (R\$)	
					QUANT.	PREÇO UNIT. C/ BDI (R\$)	QUANT.	PREÇO UNIT. C/ BDI (R\$)									
19.2.3	98504	PLANTIO DE GRAMA EM PLACAS. AF_05/2018	SINAPI	M2	90,96	1.409,88	15,50	0,00	90,96	98504	PLANTIO DE GRAMA EM PLACAS. AF_05/2018	SINAPI	M2	90,96	15,50	1.409,88	
19.2.4	-	GRADIL METÁLICO EM TELA DE ARAME GALVANIZADO E MALHA QUADRANGULAR	SINAPI	M2	143,20	30.167,94	210,67	0,00	143,20	-	GRADIL METÁLICO EM TELA DE ARAME GALVANIZADO E MALHA QUADRANGULAR	0,00	M2	143,20	210,67	30.167,94	
19.2.5	91341	PORTA EM ALUMÍNIO DE ABRIR TIPO VENEZIANA COM GUARNIÇÃO, FIXAÇÃO COM PARAFUSOS - FORNECIMENTO E INSTALAÇÃO. AF_12/2019	SINAPI	M2	5,27	5.039,23	956,21	0,00	5,27	91341	PORTA EM ALUMÍNIO DE ABRIR TIPO VENEZIANA COM GUARNIÇÃO, FIXAÇÃO COM PARAFUSOS - FORNECIMENTO E INSTALAÇÃO. AF_12/2019	SINAPI	M2	5,27	956,21	5.039,23	
19.2.6	-	PORTÃO METÁLICO 2 FOLHAS DE ABRIR COM ESTRUTURA EM BARRA CHATA DE AÇO E TELA GALVANIZADA	SINAPI	M2	4,90	1.889,44	385,60	0,00	4,90	-	PORTÃO METÁLICO 2 FOLHAS DE ABRIR COM ESTRUTURA EM BARRA CHATA DE AÇO E TELA GALVANIZADA	0,00	M2	4,90	385,60	1.889,44	
19.2.7	-	PORTÃO METÁLICO 1 FOIHA DE CORRER COM ESTRUTURA EM BARRA CHATA DE AÇO E TELA GALVANIZADA	SINAPI	M2	5,43	2.125,36	391,41	0,00	5,43	-	PORTÃO METÁLICO 1 FOIHA DE CORRER COM ESTRUTURA EM BARRA CHATA DE AÇO E TELA GALVANIZADA	0,00	M2	5,43	391,41	2.125,36	
20.		SERVIÇOS FINAIS				3.062,02										3.062,02	
20.1	98803	LIMPEZA DE PISO CERÂMICO OU PORCELANATO COM PANO UMÍDO. AF_04/2019	SINAPI	M2	1.129,64	2.270,58	2,01	0,00	1.129,64	98803	LIMPEZA DE PISO CERÂMICO OU PORCELANATO COM PANO UMÍDO. AF_04/2019	SINAPI	M2	1.129,64	2,01	2.270,58	
20.2	-	PLACA DE INAUGURAÇÃO METÁLICA 0,47X0,57M	SINAPI	UN	1,00	791,44	791,44	0,00	1,00	-	PLACA DE INAUGURAÇÃO METÁLICA 0,47X0,57M	0,00	UN	1,00	791,44	791,44	
21.		SERVIÇOS PRELIMINARES - QUADRA				4.127,47										0,00	
21.1	C1630	LOCAÇÃO DA OBRA - EXECUÇÃO DE GABARITO	SEINFRA	M2	516,58	7,99	516,58	7,99	0,00	-							
22.		MONTIMENTO DE TERRAS PARA FUNDAÇÕES - QUADRA				8.156,87										4.725,12	
22.1	94319	ATERRO MANUAL DE VALAS COM SOLO ARGILHO-ARENOSO E COMPACTAÇÃO MECANIZADA. AF_05/2016	SINAPI	M3	93,92	4.725,12	50,31	0,00	93,92	94319	ATERRO MANUAL DE VALAS COM SOLO ARGILHO-ARENOSO E COMPACTAÇÃO MECANIZADA. AF_05/2016	SINAPI	M3	93,92	50,31	4.725,12	
22.2	93358	ESCOVAÇÃO MANUAL DE VALA COM PROFUNDIDADE MENOR OU IGUAL A 1,30M. AF_02/2021	SINAPI	M3	32,94	2.700,42	81,98	2.700,42									
22.3	100576	REGULARIZAÇÃO E COMPACTAÇÃO DE SUBLEITO DE SOLO PREDOMINANTEMENTE ARGILOSO. AF_11/2019	SINAPI	M2	42,15	103,27	2,45	103,27									
22.4	93382	ATERRO MANUAL DE VALAS COM COMPACTAÇÃO MECANIZADA. AF_04/2016	SINAPI	M3	19,10	628,01	32,88	628,01									
23.		FUNDAÇÕES - QUADRA				80.095,27										0,00	
23.1.		CONCRETO ARMADO PARA FUNDAÇÕES															
23.1.1	98278	ESTACA BROCA DE CONCRETO, DIÂMETRO DE 20 CM, PROFUNDIDADE DE ATÉ 3M, ESCAVAÇÃO MANUAL COM TRADO CONCHA, NÃO ARMADA. AF_03/2018	SINAPI	M	234,50	20.188,11	234,50	20.188,11	0,00								
23.1.2	96619	LASTRO DE CONCRETO MAGRO, APLICADO EM BLOCOS DE CORDÃO MONTADO OUSAPATAS, ESPESSURA DE 5 CM. AF_08/2017	SINAPI	M2	24,01	779,60	32,47	779,60	0,00								
23.1.3	96535	FABRICAÇÃO, MONTAGEM E DESMONTAGEM DE FÓRMA PARA SAPATA, EM MADEIRA SERRADA, E=25 MM, 4 UTILIZAÇÕES. AF_05/2017	SINAPI	M2	43,75	7.153,13	163,50	7.153,13	0,00								
23.1.4	92919	ARMADAÇÃO DE ESTRUTURAS DE CONCRETO ARMADO EXCETO VIGAS, PILARES, LAJES E FUNDAÇÕES, UTILIZANDO AÇO CA-50 DE 10,0 MM - MONTAGEM. AF_12/2015	SINAPI	KG	447,35	9.201,99	20,57	9.201,99	0,00								
23.1.5	92915	ARMADAÇÃO DE ESTRUTURAS DE CONCRETO ARMADO, EXCETO VIGAS, PILARES, LAJES E FUNDAÇÕES, UTILIZANDO AÇO CA-60 DE 5,0 MM - MONTAGEM. AF_12/2015	SINAPI	KG	78,88	1.913,63	24,26	1.913,63	0,00								
23.1.6	96558	CONCRETAGEM DE SAPATAS, FCC 30 MPa, COM USO DE BOMBA LANÇAMENTO, ADENSAMENTO E ACABAMENTO. AF_11/2016	SINAPI	M3	6,36	4.400,99	691,98	4.400,99	0,00								



JUARLZ FRUTOS DA SILVA
 ENGENHEIRO CIVIL
 CREA Nº: 3291-D



OBJETO: CONSTRUÇÃO DO ESPAÇO EDUCATIVO RURAL COM 06 SALAS DE AULA, LOCALIZADA NO DISTRITO DE SÃO JOAQUIM NO MUNICÍPIO DE SENADOR POMPEU-CE
 LOCAL: DISTRITO SÃO JOAQUIM
 MUNICÍPIO: SENADOR POMPEU/CE

ITEM	CÓDIGO	DESCRIÇÃO DOS SERVIÇOS	FONTE	UNID.	QUANT. E VALORES CONTRATO ANTERIOR		QUANT. E VALORES JÁ DESBLOQUEADOS		QUANT. REMANESCENTES	CÓDIGO	DESCRIÇÃO	FONTE	UNID.	NOVOS QUANT.	PREÇO UNIT. C/ BDI (R\$)	PREÇO TOTAL (R\$)
					QUANT.	PREÇO UNIT. C/ BDI (R\$)	QUANT.	PREÇO UNIT. C/ BDI (R\$)								
23.2.		CONCRETO ARMADO PARA FUNDAÇÕES - VIGAS BALDRAMES														
23.2.1	96535	FABRICAÇÃO, MONTAGEM E DESMONTAGEM DE FÓRMA PARA SAPATA, EIMADEIRA SERRADA, E-25 MM, 4 UTILIZAÇÕES. AF. 06/2017	SINAPI	M2	165,32	83,57	165,32	83,57	0,00					0,00	13.815,79	0,00
23.2.2	92917	ARMAÇÃO DE ESTRUTURAS DE CONCRETO ARMADO, EXCETO VIGAS, PILARES, LAJES E FUNDAÇÕES, UTILIZANDO AÇO CA-50 DE 8,0 MM - MONTAGEM. AF. 12/2015	SINAPI	KG	139,49	22,73	139,49	22,73	0,00					0,00	3.170,61	0,00
23.2.3	92919	ARMAÇÃO DE ESTRUTURAS DE CONCRETO ARMADO, EXCETO VIGAS, PILARES, LAJES E FUNDAÇÕES, UTILIZANDO AÇO CA-50 DE 10,0 MM - MONTAGEM. AF. 12/2015	SINAPI	KG	375,38	20,57	375,38	20,57	0,00					0,00	7.721,57	0,00
23.2.4	92915	ARMAÇÃO DE ESTRUTURAS DE CONCRETO ARMADO, EXCETO VIGAS, PILARES, LAJES E FUNDAÇÕES, UTILIZANDO AÇO CA-60 DE 5,0 MM - MONTAGEM. AF. 12/2015	SINAPI	KG	214,97	24,26	214,97	24,26	0,00					0,00	5.215,17	0,00
23.2.5	96557	CONCRETAGEM DE BLOCOS DE CORORAMENTO E VIGAS BALDRAMES, FCK 30MPA, COM USO DE BOMBA LANÇAMENTO, ADENSAMENTO E ACABAMENTO. AF. 06/2017	SINAPI	M3	9,55	684,26	9,55	684,26	0,00					0,00	6.534,68	0,00
24.		SUPERESTRUTURA - QUADRA														
24.1.		CONCRETO ARMADO - VIGAS														
24.1.1	92471	MONTAGEM E DESMONTAGEM DE FÓRMA DE VIGA, ESCORAMENTO COM GARRIFO DE MADEIRA, PE-DIREITO SIMPLES, EM CHAPA DE MADEIRA PLASTIFICADA, 12 UTILIZAÇÕES. AF. 09/2020	SINAPI	M2	39,34	119,63	39,34	119,63	0,00					0,00	4.706,24	0,00
24.1.2	92777	ARMAÇÃO DE PILAR OU VIGA DE UMA ESTRUTURA CONVENCIONAL DE CONCRETO ARMADO EM UMA EDIFICAÇÃO TERREA OU SOBREADO UTILIZANDO AÇO CA-50 DE 8,0 MM - MONTAGEM. AF. 12/2015	SINAPI	KG	79,64	23,61	79,64	23,61	0,00					0,00	1.880,30	0,00
24.1.3	92775	ARMAÇÃO DE PILAR OU VIGA DE UMA ESTRUTURA CONVENCIONAL DE CONCRETO ARMADO EM UMA EDIFICAÇÃO TERREA OU SOBREADO UTILIZANDO AÇO CA 60 DE 5,0 MM - MONTAGEM. AF. 12/2015	SINAPI	KG	40,30	25,80	40,30	25,80	0,00					0,00	1.039,74	0,00
24.1.4	92726	CONCRETAGEM DE VIGAS E LAJES, FCK-20 MPa, PARA LAJES MACIÇAS QUINERVURADAS COM USO DE BOMBA EM EDIFICAÇÃO COM ÁREA MÉDIA DE LAJES MAIOR QUE 20 M ² - LANÇAMENTO, ADENSAMENTO E ACABAMENTO. AF. 12/2015	SINAPI	M3	2,12	626,38	2,12	626,38	0,00					0,00	1.327,93	0,00
24.2.		CONCRETO ARMADO - LAJES E PILARES														
24.2.1	92431	MONTAGEM E DESMONTAGEM DE FÓRMA DE PILARES RETANGULARES ESTRUTURAS SIMILARES, PE-DIREITO SIMPLES, EM CHAPA DE MADEIRA COMPENSADA PLASTIFICADA, 10 UTILIZAÇÕES. AF. 09/2020	SINAPI	M2	44,27	59,67	44,27	59,67	0,00					0,00	2.641,59	0,00
24.2.2	92919	ARMAÇÃO DE ESTRUTURAS DE CONCRETO ARMADO, EXCETO VIGAS, PILARES, LAJES E FUNDAÇÕES, UTILIZANDO AÇO CA-50 DE 10,0 MM - MONTAGEM. AF. 12/2015	SINAPI	KG	127,73	20,57	127,73	20,57	0,00					0,00	2.627,41	0,00
24.2.3	92915	ARMAÇÃO DE ESTRUTURAS DE CONCRETO ARMADO, EXCETO VIGAS, PILARES, LAJES E FUNDAÇÕES, UTILIZANDO AÇO CA-60 DE 5,0 MM - MONTAGEM. AF. 12/2015	SINAPI	KG	49,00	24,26	49,00	24,26	0,00					0,00	1.188,74	0,00
SUPERESTRUTURA - QUADRA																
CONCRETO ARMADO - VIGAS																
CONCRETO ARMADO - LAJES E PILARES																
TOTAL																
47.277,64																

JUARÉZ FRUTUOSO DA SILVA
 ENGENHEIRO CIVIL
 CREM Nº 3291-0



OBJETO: CONSTRUÇÃO DO ESPAÇO EDUCATIVO RURAL COM 06 SALAS DE AULA, LOCALIZADA NO DISTRITO DE SÃO JOAQUIM NO MUNICÍPIO DE SENADOR POMPEU-CE
 LOCAL: DISTRITO SÃO JOAQUIM
 MUNICÍPIO: SENADOR POMPEU/CE

ITEM	CÓDIGO	DESCRIÇÃO DOS SERVIÇOS	FONTE	UNID.	QUANT. E VALORES CONTRATO ANTERIOR		QUANT. E VALORES JÁ DESBOLQUEADOS		QUANT. REMANESCENTES	ORÇAMENTO QUANTIDADES REMANESCENTES								
					QUANT.	PREÇO UNIT. C/ BDI (R\$)	PREÇO TOTAL (R\$)	QUANT.		PREÇO UNIT. C/ BDI (R\$)	PREÇO TOTAL (R\$)	CODIGO	DESCRIÇÃO	FONTE	UNID.	NOVOS QUANT.	PREÇO UNIT. C/ BDI (R\$)	PREÇO TOTAL (R\$)
24.2.4	92720	CONCRETAGEM DE PILARES, FCK = 25 MPa, COM USO DE BOMBA EMEFIDICAÇÃO COM SEÇÃO MÉDIA DE PILARES MENOR OU IGUAL A 0,25 M² - LANÇAMENTO, ADENSAMENTO E ACABAMENTO. AF_12/2015	SINAPI	M3	2,04	652,50	1.331,10	2,04	652,50	1.331,10	0,00				0,00	0,00		
24.3.		CONCRETO ARMADO - ARQUIBANCADAS																
24.3.1	92526	MONTAGEM E DESMONTAGEM DE FORMA DE LAJE MACIÇA, PE-DIRETOSIMPLES, EM CHAPA DE MADEIRA COMPENSADA PLASTIFICADA, 10UTILIZAÇÕES. AF_09/2020	SINAPI	M2	59,24	36,63	2.169,96	59,24	36,63	2.169,96	0,00				0,00	0,00		
24.3.2	92916	ARMAÇÃO DE ESTRUTURAS DE CONCRETO ARMADO, EXCETO VIGAS, PILARES, LAJES E FUNDAÇÕES, UTILIZANDO AÇO CA-50 DE 6,3 MM - MONTAGEM. AF_12/2015	SINAPI	KG	57,53	23,66	1.361,16	57,53	23,66	1.361,16	0,00				0,00	0,00		
24.3.3	92917	ARMAÇÃO DE ESTRUTURAS DE CONCRETO ARMADO, EXCETO VIGAS, PILARES, LAJES E FUNDAÇÕES, UTILIZANDO AÇO CA-50 DE 8,0 MM - MONTAGEM. AF_12/2015	SINAPI	KG	35,48	22,73	806,46	35,48	22,73	806,46	0,00				0,00	0,00		
24.3.4	92915	ARMAÇÃO DE ESTRUTURAS DE CONCRETO ARMADO, EXCETO VIGAS, PILARES, LAJES E FUNDAÇÕES, UTILIZANDO AÇO CA-60 DE 5,0 MM - MONTAGEM. AF_12/2015	SINAPI	KG	51,00	24,26	1.237,26	51,00	24,26	1.237,26	0,00				0,00	0,00		
24.3.5	92720	CONCRETAGEM DE PILARES, FCK = 25 MPa, COM USO DE BOMBA EMEFIDICAÇÃO COM SEÇÃO MÉDIA DE PILARES MENOR OU IGUAL A 0,25 M² - LANÇAMENTO, ADENSAMENTO E ACABAMENTO. AF_12/2015	SINAPI	M3	4,29	652,50	2.799,23	4,29	652,50	2.799,23	0,00				0,00	0,00		
24.4.		CONCRETO ARMADO - LAJE DE PISO																
24.4.1	92526	MONTAGEM E DESMONTAGEM DE FORMA DE LAJE MACIÇA, PE-DIRETOSIMPLES, EM CHAPA DE MADEIRA COMPENSADA PLASTIFICADA, 10UTILIZAÇÕES. AF_09/2020	SINAPI	M2	8,07	36,63	295,60	8,07	36,63	295,60	8,07			SINAPI	M2	8,07	36,63	295,60
24.4.2	85662	ARMAÇÃO EM TELA DE AÇO SOLDADA NERVURADA Q-92, AÇO CA-60, 4,2MM MALHA 15X15CM	SINAPI	M2	577,82	27,60	15.947,83	577,82	27,60	15.947,83	577,82			SINAPI	M2	577,82	27,60	15.947,83
24.4.3	92720	CONCRETAGEM DE PILARES, FCK = 25 MPa, COM USO DE BOMBA EMEFIDICAÇÃO COM SEÇÃO MÉDIA DE PILARES MENOR OU IGUAL A 0,25 M² - LANÇAMENTO, ADENSAMENTO E ACABAMENTO. AF_12/2015	SINAPI	M3	39,04	652,50	25.473,60	39,04	652,50	25.473,60	39,04			SINAPI	M3	39,04	652,50	25.473,60
24.5.		CONCRETO ARMADO - LAJES DE FORRO																
24.5.1	101964	LAJE PRÉ-MOLDADA UNIDIRECIONAL, BIAPOIADA, PARA FORRO, ENCHIMENTO EM CERÂMICA, VIGOTA CONVENCIONAL, ALTURA TOTAL DA LAJE [ENCHIMENTO+CAPA] = (8+3), AF_11/2020	SINAPI	M2	49,29	188,24	9.278,35	49,29	188,24	9.278,35	29,54			SINAPI	M2	29,54	188,24	5.560,61
24.6.		CONCRETO ARMADO - VERGAS E CONTRAVERGAS																
24.6.1	93183	VERGA PRÉ-MOLDADA PARA JANELAS COM MAIS DE 1,5 M DE VÃO. AF_03/2016	SINAPI	M	29,40	71,22	2.093,87	29,40	71,22	2.093,87	0,00				0,00	0,00		
25.		SISTEMA DE VEDAÇÃO VERTICAL INTERNO E EXTERNO (PAREDES) - QUADRA																
25.1	87489	ALVENARIA DE VEDAÇÃO DE BLOCOS CERÂMICOS FURADOS NA VERTICAL DE 9X19X39CM (ESPESSURA 9CM) DE PAREDES COM ÁREA LÍQUIDA MAIOR OU IGUAL A 6M² COM VÃOS E ARGAMASSA DE ASSENTAMENTO COM PREPARO EM BETONEIRA. AF_06/2014	SINAPI	M2	207,65	62,08	12.890,91	176,52	62,08	10.858,36	31,13			SINAPI	M2	31,13	62,08	1.932,55
25.2	93202	FIXAÇÃO (ENCUNHAMENTO) DE ALVENARIA DE VEDAÇÃO COM TIPO MACIÇO. AF_03/2016	SINAPI	M	4,56	28,13	128,27	4,56	28,13	128,27	4,56			SINAPI	M	4,56	28,13	128,27
										10.958,36					17.959,13			

JUARLZ FRUTUOSO DA SILVA
 ENGENHEIRO CIVIL
 CREA Nº 3291-D



OBJETO: CONSTRUÇÃO DO ESPAÇO EDUCATIVO RURAL COM 06 SALAS DE AULA, LOCALIZADA NO DISTRITO DE SÃO JOAQUIM NO MUNICÍPIO DE SENADOR POMPEU-CE
 LOCAL: DISTRITO SÃO JOAQUIM
 MUNICÍPIO: SENADOR POMPEU/CE

ITEM	CÓDIGO	DESCRIÇÃO DOS SERVIÇOS	FONTE	UNID.	QUANT. E VALORES CONTRATO ANTERIOR		QUANT. E VALORES JÁ DESBLOQUEADOS		QUANT. REMANESCENTES	CÓDIGO	DESCRIÇÃO	FONTE	UNID.	NOVOS QUANT.	PREÇO UNIT. C/ BDI (R\$)	PREÇO TOTAL (R\$)
					QUANT.	PREÇO UNIT. C/ BDI (R\$)	QUANT.	PREÇO TOTAL (R\$)								
25.3	C4070	DIVISÓRIA DE GRANITO CINZA E=2CM	SEINFRA	M2	27,03	588,18	27,03	0,00	27,03	C4070	DIVISÓRIA DE GRANITO CINZA E=2CM	SEINFRA	M2	27,03	588,18	15.898,51
26.		ESQUADRIAS - QUADRA						0,00								14.263,56
26.1.		PORTAS DE MADEIRA														
26.1.1	90843	KIT DE PORTA DE MADEIRA PARA PINTURA, SEMI-OCIA (LEVE OU MÉDIA), PADRÃO MÉDIO, 80X210CM, ESPESSURA DE 3,5CM, ITENS INCLUIDOS: DOBRADIÇAS, MONTAGEM E INSTALAÇÃO DO BATENTE, FECHADURA COM EXECUÇÃO DO FURO - FORNECIMENTO E INSTALAÇÃO. AF_12/2019	SINAPI	UN	2,00	1.028,76	2,00	0,00	2,00	90843	KIT DE PORTA DE MADEIRA PARA PINTURA, SEMI-OCIA (LEVE OU MÉDIA), PADRÃO MÉDIO, 80X210CM, ESPESSURA DE 3,5CM, ITENS INCLUIDOS: DOBRADIÇAS, MONTAGEM E INSTALAÇÃO DO BATENTE, FECHADURA COM EXECUÇÃO DO FURO - FORNECIMENTO E INSTALAÇÃO. AF_12/2019	SINAPI	UN	2,00	1.028,76	2.057,52
26.1.2		PM6 - PORTA DE ABRIR EM CHAPA DE MADEIRA COMPENSADA PARA BANHEIROVESTIDA COM LAMINADO, 0,60X1,60M, INCLUSO MARCO E DOBRADIÇAS		UN	12,00	408,14	12,00	0,00	12,00		PM6 - PORTA DE ABRIR EM CHAPA DE MADEIRA COMPENSADA PARA BANHEIROVESTIDA COM LAMINADO, 0,60X1,60M, INCLUSO MARCO E DOBRADIÇAS	0,00	UN	12,00	408,14	4.897,68
26.1.3	90843	KIT DE PORTA DE MADEIRA PARA PINTURA, SEMI-OCIA (LEVE OU MÉDIA), PADRÃO MÉDIO, 80X210CM, ESPESSURA DE 3,5CM, ITENS INCLUIDOS: DOBRADIÇAS, MONTAGEM E INSTALAÇÃO DO BATENTE, FECHADURA COM EXECUÇÃO DO FURO - FORNECIMENTO E INSTALAÇÃO. AF_12/2019	SINAPI	UN	1,00	1.028,76	1,00	0,00	1,00	90843	KIT DE PORTA DE MADEIRA PARA PINTURA, SEMI-OCIA (LEVE OU MÉDIA), PADRÃO MÉDIO, 80X210CM, ESPESSURA DE 3,5CM, ITENS INCLUIDOS: DOBRADIÇAS, MONTAGEM E INSTALAÇÃO DO BATENTE, FECHADURA COM EXECUÇÃO DO FURO - FORNECIMENTO E INSTALAÇÃO. AF_12/2019	SINAPI	UN	1,00	1.028,76	1.028,76
26.2.		FERRAGENS E ACESSÓRIOS														
26.2.1	100874	PUXADOR PARA PCD, FIXADO NA PORTA - FORNECIMENTO E INSTALAÇÃO. AF_01/2020	SINAPI	UN	1,00	424,04	1,00	0,00	1,00	100874	PUXADOR PARA PCD, FIXADO NA PORTA - FORNECIMENTO E INSTALAÇÃO. AF_01/2020	SINAPI	UN	1,00	424,04	424,04
26.2.2	100705	TABUETA TIPO LIVRE/Ocupado PARA PORTA DE BANHEIRO. AF_12/2019	SINAPI	UN	12,00	74,52	12,00	0,00	12,00	100705	TABUETA TIPO LIVRE/Ocupado PARA PORTA DE BANHEIRO. AF_12/2019	SINAPI	UN	12,00	74,52	894,24
26.2.3		CHAPA METÁLICA (ALUMÍNIO) 0,8"X0,4X1MM PARA AS PORTAS		M2	0,32	224,04	0,32	0,00	0,32		CHAPA METÁLICA (ALUMÍNIO) 0,8"X0,4X1MM PARA AS PORTAS	0,00	M2	0,32	224,04	71,69
26.3.		JANELAS DE ALUMÍNIO														
26.3.1	94569	JANELA DE ALUMÍNIO TIPO MAXIM-AR COM VIDROS, BATENTE E FERRAGENS EXCLUSIVE ALIZAR, ACABAMENTO E CONTRAMARCO, FORNECIMENTO E INSTALAÇÃO. AF_12/2019	SINAPI	M2	4,40	795,65	4,40	0,00	4,40	94569	JANELA DE ALUMÍNIO TIPO MAXIM-AR COM VIDROS, BATENTE E FERRAGENS EXCLUSIVE ALIZAR, ACABAMENTO E CONTRAMARCO, FORNECIMENTO E INSTALAÇÃO. AF_12/2019	SINAPI	M2	4,40	795,65	3.500,86
26.4.		VIDROS														
26.4.1	C4835	ESPELHO CRISTAL, ESPESSURA 4MM, COM PARAFUSOS DE FIXAÇÃO, SEMMOLDURA	SEINFRA	M2	2,80	495,99	2,80	0,00	2,80	C4835	ESPELHO CRISTAL, ESPESSURA 4MM, COM PARAFUSOS DE FIXAÇÃO, SEMMOLDURA	SEINFRA	M2	2,80	495,99	1.388,77
27.		SISTEMAS DE COBERTURA - QUADRA														248.937,05
27.1	C4554	TELHA DE ALUMÍNIO, TRAPEZOIDAL E =0,7MM	SEINFRA	M2	410,00	70,98	410,00	0,00	410,00	C4554	TELHA DE ALUMÍNIO, TRAPEZOIDAL E =0,7MM	SEINFRA	M2	410,00	70,98	29.101,80
27.2	92580	TRAMA DE AÇO COMPOSTA POR TERÇAS PARA TELHADOS DE ATÉ 2 ÁGUAS PARA TELHA ONDULADA DE FIBROCIMENTO, METÁLICA, PLÁSTICA OU TERMOACÚSTICA, INCLUSO TRANSPORTE VERTICAL. AF_07/2019	SINAPI	M2	410,00	74,69	410,00	0,00	410,00	92580	TRAMA DE AÇO COMPOSTA POR TERÇAS PARA TELHADOS DE ATÉ 2 ÁGUAS PARA TELHA ONDULADA DE FIBROCIMENTO, METÁLICA, PLÁSTICA OU TERMOACÚSTICA, INCLUSO TRANSPORTE VERTICAL. AF_07/2019	SINAPI	M2	410,00	74,69	30.622,90
27.3	C0993	CUMEEIRA DE ALUMÍNIO E=0,8MM	SEINFRA	M	26,00	72,83	26,00	0,00	26,00	C0993	CUMEEIRA DE ALUMÍNIO E=0,8MM	SEINFRA	M	26,00	72,83	1.893,58
27.4	92540	TRAMA DE MADEIRA COMPOSTA POR RIPAS, CAIBROS E TERÇAS PARATELHADOS DE MAIS QUE 2 ÁGUAS PARA TELHA DE ENCAIXE DE CERÂMICA OU DE CONCRETO, INCLUSO TRANSPORTE VERTICAL. AF_07/2019	SINAPI	M2	13,52	87,61	13,52	0,00	13,52	92540	TRAMA DE MADEIRA COMPOSTA POR RIPAS, CAIBROS E TERÇAS PARATELHADOS DE MAIS QUE 2 ÁGUAS PARA TELHA DE ENCAIXE DE CERÂMICA OU DE CONCRETO, INCLUSO TRANSPORTE VERTICAL. AF_07/2019	SINAPI	M2	13,52	87,61	1.184,49
27.5	94441	TEHAMENTO COM TELHA CERÂMICA DE ENCAIXE, TIPO FRANCESA, COM MAIS DE 2 ÁGUAS, INCLUSO TRANSPORTE VERTICAL. AF_07/2019	SINAPI	M2	14,12	38,64	14,12	0,00	14,12	94441	TEHAMENTO COM TELHA CERÂMICA DE ENCAIXE, TIPO FRANCESA, COM MAIS DE 2 ÁGUAS, INCLUSO TRANSPORTE VERTICAL. AF_07/2019	SINAPI	M2	14,12	38,64	545,60

JUARIZ FREITAS DA SILVA
 ENGENHEIRO CIVIL
 CREA Nº. 3291-D



OBJETO: CONSTRUÇÃO DO ESPAÇO EDUCATIVO RURAL COM 06 SALAS DE AULA, LOCALIZADA NO DISTRITO DE SÃO JOAQUIM NO MUNICÍPIO DE SENADOR POMPEU-CE
 LOCAL: DISTRITO SÃO JOAQUIM
 MUNICÍPIO: SENADOR POMPEU/CE

ITEM	CÓDIGO	DESCRIÇÃO DOS SERVIÇOS	FONTE	UNID.	QUANT. E VALORES ANTERIOR		QUANT. E VALORES JÁ DESBLOQUEADOS		QUANT. REMANESCENTES	CÓDIGO	DESCRIÇÃO	FONTE	UNID.	NOVOS QUANT.	PREÇO UNIT. C/ BDI (R\$)	PREÇO TOTAL (R\$)	
					QUANT.	PREÇO UNIT. C/ BDI (R\$)	QUANT.	PREÇO TOTAL (R\$)									
27.6	94221	CUMEIRA PARA TELHA CERÂMICA EMBOÇADA COM ARGAMASSA TRAÇO 1:2:9(CIMENTO, CAL E AREIA) PARA TELHADOS COM ATÉ 2 ÁGUAS, INCLUSIVE TRANSPORTE VERTICAL. AF_07/2019	SINAPI	M	4,72	26,15	0,00	0,00	4,72	94221	CUMEIRA PARA TELHA CERÂMICA EMBOÇADA COM ARGAMASSA TRAÇO 1:2:9(CIMENTO, CAL E AREIA) PARA TELHADOS COM ATÉ 2 ÁGUAS, INCLUSIVE TRANSPORTE VERTICAL. AF_07/2019	SINAPI	M	4,72	26,15	123,43	
27.7		FORNECIMENTO E MONTAGEM DE ESTRUTURA METÁLICA CONF. PROJETOESPEC.		KG	17.514,84	9,32	0,00	0,00	17.514,84		FORNECIMENTO E MONTAGEM DE ESTRUTURA METÁLICA CONF. PROJETOESPEC.	0,00	KG	17.514,84	9,32	163.238,31	
27.8	94210	TELHAMENTO COM TELHA ONDULADA DE FIBROCIMENTO E = 6 MM, COM RECUBRIMENTO LATERAL DE 1/4 DE ONDA PARA PAREDE TELHADO COM INCLINAÇÃO MÁXIMA DE 10°, COM ATÉ 2 ÁGUAS, INCLUSIVE IÇAMENTO. AF_07/2019	SINAPI	M2	44,40	74,25	0,00	0,00	44,40	94210	TELHAMENTO COM TELHA ONDULADA DE FIBROCIMENTO E = 6 MM, COM RECUBRIMENTO LATERAL DE 1/4 DE ONDA PARA PAREDE TELHADO COM INCLINAÇÃO MÁXIMA DE 10°, COM ATÉ 2 ÁGUAS, INCLUSIVE IÇAMENTO. AF_07/2019	SINAPI	M2	44,40	74,25	3.296,70	
27.9	92566	FABRICAÇÃO E INSTALAÇÃO DE ESTRUTURA PONTALETADA DE MADEIRA NÃO APARELHADA PARA TELHADOS COM ATÉ 2 ÁGUAS E PARA TELHA ONDULADA DE FIBROCIMENTO, METÁLICA, PLÁSTICA OU TERMOACÚSTICA, INCLUSIVE TRANSPORTE VERTICAL. AF_12/2015	SINAPI	M2	44,40	24,29	0,00	0,00	44,40	92566	FABRICAÇÃO E INSTALAÇÃO DE ESTRUTURA PONTALETADA DE MADEIRA NÃO APARELHADA PARA TELHADOS COM ATÉ 2 ÁGUAS E PARA TELHA ONDULADA DE FIBROCIMENTO, METÁLICA, PLÁSTICA OU TERMOACÚSTICA, INCLUSIVE TRANSPORTE VERTICAL. AF_12/2015	SINAPI	M2	44,40	24,29	1.078,48	
27.1	94231	RUFO EM CHAPA DE AÇO GALVANIZADO NÚMERO 24, CORTE DE 25 CM, INCLUSIVE TRANSPORTE VERTICAL. AF_07/2019	SINAPI	M	40,80	73,17	0,00	0,00	40,80	94231	RUFO EM CHAPA DE AÇO GALVANIZADO NÚMERO 24, CORTE DE 25 CM, INCLUSIVE TRANSPORTE VERTICAL. AF_07/2019	SINAPI	M	40,80	73,17	2.985,34	
27.11	94228	CALHA EM CHAPA DE AÇO GALVANIZADO NÚMERO 24, DESENVOLVIMENTO DE 50 CM, INCLUSIVE TRANSPORTE VERTICAL. AF_07/2019	SINAPI	M	22,00	124,61	0,00	0,00	22,00	94228	CALHA EM CHAPA DE AÇO GALVANIZADO NÚMERO 24, DESENVOLVIMENTO DE 50 CM, INCLUSIVE TRANSPORTE VERTICAL. AF_07/2019	SINAPI	M	22,00	124,61	2.741,42	
27.12	94229	CALHA EM CHAPA DE AÇO GALVANIZADO NÚMERO 24, DESENVOLVIMENTO DE 100 CM, INCLUSIVE TRANSPORTE VERTICAL. AF_07/2019	SINAPI	M	50,00	242,10	0,00	0,00	50,00	94229	CALHA EM CHAPA DE AÇO GALVANIZADO NÚMERO 24, DESENVOLVIMENTO DE 100 CM, INCLUSIVE TRANSPORTE VERTICAL. AF_07/2019	SINAPI	M	50,00	242,10	12.105,00	
28.		IMPERMEABILIZAÇÃO - QUADRA					5.840,76	5.840,76			IMPERMEABILIZAÇÃO - QUADRA					0,00	
28.1	98557	IMPERMEABILIZAÇÃO DE SUPERFÍCIE COM EMULSÃO ASFÁLTICA, 2 DEMÃO AF_06/2018	SINAPI	M2	165,32	35,33	165,32	5.840,76	0,00								55.909,42
29.		REVESTIMENTOS INTERNOS E EXTERNOS - QUADRA					65.746,69	65.746,69			REVESTIMENTOS INTERNOS E EXTERNOS - QUADRA						
29.1	87878	CHAPISCO APLICADO EM ALVENARIAS E ESTRUTURAS DE CONCRETO INTERNAS, COM COLHER DE FERREIRO. ARGAMASSA TRAÇO 1:3 COM PREPARO MANUAL. AF_06/2014	SINAPI	M2	435,29	4,87	531,71	1.483,89	130,59	87878	CHAPISCO APLICADO EM ALVENARIAS E ESTRUTURAS DE CONCRETO INTERNAS, COM COLHER DE FERREIRO. ARGAMASSA TRAÇO 1:3 COM PREPARO MANUAL. AF_06/2014	SINAPI	M2	130,59	4,87	635,97	
29.2	87881	CHAPISCO APLICADO NO TETO, COM ROLO PARA TEXTURA ACRÍLICA ARGAMASSA TRAÇO 1:4 E EMULSÃO POLIMÉRICA (ADESIVO) COM PREPARO MANUAL. AF_06/2014	SINAPI	M2	43,87	6,33		0,00	43,87	87881	CHAPISCO APLICADO NO TETO, COM ROLO PARA TEXTURA ACRÍLICA ARGAMASSA TRAÇO 1:4 E EMULSÃO POLIMÉRICA (ADESIVO) COM PREPARO MANUAL. AF_06/2014	SINAPI	M2	43,87	6,33	277,70	
29.3	87535	EMBOÇO, PARA RECEBIMENTO DE CERÂMICA, EM ARGAMASSA TRAÇO 1:2:8 PREPARO MECÂNICO COM BETONEIRA 400L, APLICADO MANUALMENTE EM FACES INTERNAS DE PAREDES, PARA AMBIENTE COM ÁREA MAIOR QUE 10M2, ESPESURA DE 20MM, COM EXECUÇÃO DE TALISCAS. AF_06/2014	SINAPI	M2	435,29	30,07	261,17	7.853,38	174,12	87535	EMBOÇO, PARA RECEBIMENTO DE CERÂMICA, EM ARGAMASSA TRAÇO 1:2:8 PREPARO MECÂNICO COM BETONEIRA 400L, APLICADO MANUALMENTE EM FACES INTERNAS DE PAREDES, PARA AMBIENTE COM ÁREA MAIOR QUE 10M2, ESPESURA DE 20MM, COM EXECUÇÃO DE TALISCAS. AF_06/2014	SINAPI	M2	174,12	30,07	5.235,79	
29.4	87543	MASSA ÚNICA, PARA RECEBIMENTO DE PINTURA OU CERÂMICA, ARGAMASSA INDUSTRIALIZADA, PREPARO MECÂNICO, APLICADO COM EQUIPAMENTO DE MISTURA E PROJEÇÃO DE 1,5 M3/H EM FACES INTERNAS DE PAREDES, ESPESURA DE 5MM, SEM EXECUÇÃO DE TALISCAS. AF_06/2014	SINAPI	M2	302,55	29,75		0,00	302,55	87543	MASSA ÚNICA, PARA RECEBIMENTO DE PINTURA OU CERÂMICA, ARGAMASSA INDUSTRIALIZADA, PREPARO MECÂNICO, APLICADO COM EQUIPAMENTO DE MISTURA E PROJEÇÃO DE 1,5 M3/H EM FACES INTERNAS DE PAREDES, ESPESURA DE 5MM, SEM EXECUÇÃO DE TALISCAS. AF_06/2014	SINAPI	M2	302,55	29,75	9.000,86	

JUAREZ FERREIRA SO DA SILVA
 ENGENHEIRO CIVIL
 CREA Nº. 3291-D
 23
 4



OBJETO: CONSTRUÇÃO DO ESPAÇO EDUCATIVO RURAL COM 06 SALAS DE AULA, LOCALIZADA NO DISTRITO DE SÃO JOAQUIM NO MUNICÍPIO DE SENADOR POMPEU-CE
 LOCAL: DISTRITO SÃO JOAQUIM
 MUNICÍPIO: SENADOR POMPEU/CE

ITEM	CÓDIGO	DESCRIÇÃO DOS SERVIÇOS	PONTE	UNID.	QUANT. E VALORES CONTRATO ANTERIOR		QUANT. E VALORES JÁ DESHOQUEADOS		QUANT. REMANESCENTES	CÓDIGO	DESCRIÇÃO	FONTE	UNID.	NOVOS QUANT.	PREÇO UNIT. C/ BDI (R\$)	PREÇO TOTAL (R\$)
					QUANT.	PREÇO UNIT. C/ BDI (R\$)	PREÇO TOTAL (R\$)	QUANT.								
29.5	87543	MASSA ÚNICA, PARA RECEBIMENTO DE PINTURA OU CERÂMICA, ARGAMASSA INDUSTRIALIZADA, PREPARO MECÂNICO, APLICADO COM EQUIPAMENTO DE MISTURA E PROJEÇÃO DE 1,5 M3/H EM FACES INTERNAS DE PAREDES, ESPESSURA DE 5MM, SEM EXECUÇÃO DE TALISCAS. AF_06/2014	SINAPI	M2	43,87	29,75	1.305,13	0,00	43,87	87543	MASSA ÚNICA, PARA RECEBIMENTO DE PINTURA OU CERÂMICA, ARGAMASSA INDUSTRIALIZADA, PREPARO MECÂNICO, APLICADO COM EQUIPAMENTO DE MISTURA E PROJEÇÃO DE 1,5 M3/H EM FACES INTERNAS DE PAREDES, ESPESSURA DE 5MM, SEM EXECUÇÃO DE TALISCAS. AF_06/2014	SINAPI	M2	43,87	29,75	1.305,13
29.6	87273	REVESTIMENTO CERÂMICO PARA PAREDES INTERNAS COM PLACAS TIPO ESMALTADA EXTRA DE DIMENSÕES 33X45 CM APLICADAS EM AMBIENTES DE ÁREA MAIOR QUE 5 M² NA ALTURA INTEIRA DAS PAREDES. AF_06/2014	SINAPI	M2	84,58	64,48	5.453,72	0,00	84,58	87273	REVESTIMENTO CERÂMICO PARA PAREDES INTERNAS COM PLACAS TIPO ESMALTADA EXTRA DE DIMENSÕES 33X45 CM APLICADAS EM AMBIENTES DE ÁREA MAIOR QUE 5 M² NA ALTURA INTEIRA DAS PAREDES. AF_06/2014	SINAPI	M2	84,58	64,48	5.453,72
29.7	87265	REVESTIMENTO CERÂMICO PARA PAREDES INTERNAS COM PLACAS TIPO ESMALTADA EXTRA DE DIMENSÕES 20X20 CM APLICADAS EM AMBIENTES DE ÁREA MAIOR QUE 5 M² NA ALTURA INTEIRA DAS PAREDES. AF_06/2014	SINAPI	M2	48,16	57,88	2.787,50	0,00	48,16	87265	REVESTIMENTO CERÂMICO PARA PAREDES INTERNAS COM PLACAS TIPO ESMALTADA EXTRA DE DIMENSÕES 20X20 CM APLICADAS EM AMBIENTES DE ÁREA MAIOR QUE 5 M² NA ALTURA INTEIRA DAS PAREDES. AF_06/2014	SINAPI	M2	48,16	57,88	2.787,50
29.8	C4554	TELHA DE ALUMÍNIO, TRAPEZOIDAL E - 0,7MM	SEINFRA	M2	439,74	70,08	31.212,75	0,00	439,74	C4554	TELHA DE ALUMÍNIO, TRAPEZOIDAL E - 0,7MM	SEINFRA	M2	439,74	70,08	31.212,75
30.		SISTEMAS DE PISOS INTERNOS E EXTERIORS (PAVIMENTAÇÃO) - QUADRA					49.099,07	2.556,75			SISTEMAS DE PISOS INTERNOS E EXTERIORS (PAVIMENTAÇÃO) - QUADRA				46.542,32	
30.1.		PAVIMENTAÇÃO INTERNA									PAVIMENTAÇÃO INTERNA					
30.1.1	87630	CONTRAPISO EM ARGAMASSA TRACO 1:4 (CIMENTO E AREIA), PREPARO MECÂNICO COM BETONEIRA 400 L, APLICADO EM ÁREAS SECAS SOBRE LAJE, ADERIDO, ACABAMENTO NÃO REFORÇADO, ESPESSURA 3CM. AF_07/2021	SINAPI	M2	65,34	39,13	2.556,75	2.556,75	0,00	87630	CONTRAPISO EM ARGAMASSA TRACO 1:4 (CIMENTO E AREIA), PREPARO MECÂNICO COM BETONEIRA 400 L, APLICADO EM ÁREAS SECAS SOBRE LAJE, ADERIDO, ACABAMENTO NÃO REFORÇADO, ESPESSURA 3CM. AF_07/2021	SINAPI	M2	0,00	39,13	0,00
30.1.2	98679	PISO CIMENTADO, TRACO 1:3 (CIMENTO E AREIA), ACABAMENTO LISO ESPESSURA 2,0 CM, PREPARO MECÂNICO DA ARGAMASSA. AF_09/2020	SINAPI	M2	65,34	36,87	2.409,09	0,00	65,34	98679	PISO CIMENTADO, TRACO 1:3 (CIMENTO E AREIA), ACABAMENTO LISO ESPESSURA 2,0 CM, PREPARO MECÂNICO DA ARGAMASSA. AF_09/2020	SINAPI	M2	65,34	36,87	2.409,09
30.1.3	87251	REVESTIMENTO CERÂMICO PARA PISO COM PLACAS TIPO ESMALTADA EXTRA DE DIMENSÕES 45X45 CM APLICADA EM AMBIENTES DE ÁREA MAIOR QUE 10M2. AF_06/2014	SINAPI	M2	43,87	52,13	2.286,94	0,00	43,87	87251	REVESTIMENTO CERÂMICO PARA PISO COM PLACAS TIPO ESMALTADA EXTRA DE DIMENSÕES 45X45 CM APLICADA EM AMBIENTES DE ÁREA MAIOR QUE 10M2. AF_06/2014	SINAPI	M2	43,87	52,13	2.286,94
30.1.4	87251	REVESTIMENTO CERÂMICO PARA PISO COM PLACAS TIPO ESMALTADA EXTRA DE DIMENSÕES 45X45 CM APLICADA EM AMBIENTES DE ÁREA MAIOR QUE 10M2. AF_06/2014	SINAPI	M2	21,47	52,13	1.119,23	0,00	21,47	87251	REVESTIMENTO CERÂMICO PARA PISO COM PLACAS TIPO ESMALTADA EXTRA DE DIMENSÕES 45X45 CM APLICADA EM AMBIENTES DE ÁREA MAIOR QUE 10M2. AF_06/2014	SINAPI	M2	21,47	52,13	1.119,23
30.1.5	C4623	PISO PODOATÍL INTERNO EM BORRACHA 30X30CM ASSENTAMENTO COM COLA VINIL (FORNICIMENTO E ASSENTAMENTO)	SEINFRA	M2	10,08	203,16	2.047,85	0,00	10,08	C4623	PISO PODOATÍL INTERNO EM BORRACHA 30X30CM ASSENTAMENTO COM COLA VINIL (FORNICIMENTO E ASSENTAMENTO)	SEINFRA	M2	10,08	203,16	2.047,85
30.1.6	C4624	PISO PODOATÍL EXTERNO EM PMC ESP. 3CM, ASSENTADO COM ARGAMASSA (FORNICIMENTO E ASSENTAMENTO)	SEINFRA	M2	3,87	124,37	481,31	0,00	3,87	C4624	PISO PODOATÍL EXTERNO EM PMC ESP. 3CM, ASSENTADO COM ARGAMASSA (FORNICIMENTO E ASSENTAMENTO)	SEINFRA	M2	3,87	124,37	481,31
30.1.7	C2284	SOLEIRA DE GRANITO L= 15CM	SEINFRA	M	2,70	86,31	233,04	0,00	2,70	C2284	SOLEIRA DE GRANITO L= 15CM	SEINFRA	M	2,70	86,31	233,04
30.1.8	101747	PISO EM CONCRETO 20 MPA PREPARO MECÂNICO, ESPESSURA 7CM. AF_09/2020	SINAPI	M2	390,42	86,17	33.642,49	0,00	390,42	101747	PISO EM CONCRETO 20 MPA PREPARO MECÂNICO, ESPESSURA 7CM. AF_09/2020	SINAPI	M2	390,42	86,17	33.642,49
30.2.		PAVIMENTAÇÃO EXTERNA									PAVIMENTAÇÃO EXTERNA					
30.2.1	94996	EXECUÇÃO DE PASSO (CALCADA) OU PISO DE CONCRETO COM CONCRETO MOLDADO IN LOCO, FEITO EM OBRA, ACABAMENTO CONVENCIONAL, ESPESSURA 10 CM, ARMADO. AF_07/2016	SINAPI	M2	13,64	148,05	2.019,40	0,00	13,64	94996	EXECUÇÃO DE PASSO (CALCADA) OU PISO DE CONCRETO COM CONCRETO MOLDADO IN LOCO, FEITO EM OBRA, ACABAMENTO CONVENCIONAL, ESPESSURA 10 CM, ARMADO. AF_07/2016	SINAPI	M2	13,64	148,05	2.019,40
30.2.2	94963	CONCRETO FCK = 15MPA, TRACO 1:3:4:5 (EM MASSA SECA DE CIMENTO/AREIA/MÉDIA/BRITA 1) - PREPARO MECÂNICO COM BETONEIRA 400 L. AF_05/2021	SINAPI	M3	5,25	438,66	2.302,97	0,00	5,25	94963	CONCRETO FCK = 15MPA, TRACO 1:3:4:5 (EM MASSA SECA DE CIMENTO/AREIA/MÉDIA/BRITA 1) - PREPARO MECÂNICO COM BETONEIRA 400 L. AF_05/2021	SINAPI	M3	5,25	438,66	2.302,97
31.		PINTURAS E ACABAMENTOS - QUADRA					9.107,22	0,00			PINTURAS E ACABAMENTOS - QUADRA				9.107,22	

JUARLES SOUSA DA SILVA
 ENGENHEIRO CIVIL
 CREA Nº 2291-D-4



OBJETO: CONSTRUÇÃO DO ESPAÇO EDUCATIVO RURAL COM 06 SALAS DE AULA, LOCALIZADA NO DISTRITO DE SÃO JOAQUIM NO MUNICÍPIO DE SENADOR POMPEU-CE
 LOCAL: DISTRITO SÃO JOAQUIM
 MUNICÍPIO: SENADOR POMPEU/CE

ITEM	CÓDIGO	DESCRIÇÃO DOS SERVIÇOS	UNID.	QUANT. E VALORES CONTRATO ANTERIOR			QUANT. E VALORES JÁ DESBLOQUEADOS			QUANT. REMANESCENTES	CÓDIGO	DESCRIÇÃO	FONTE	UNID.	NOVOS QUANT.	PREÇO UNIT. C/ BDI (R\$)	PREÇO TOTAL (R\$)
				QUANT.	PREÇO UNIT. C/ BDI (R\$)	PREÇO TOTAL (R\$)	QUANT.	PREÇO UNIT. C/ BDI (R\$)	PREÇO TOTAL (R\$)								
31.1	C1208	EMASSAMENTO DE PAREDES INTERNAS 2 DEMÃOS C/MASSA DE PVA	M2	42,32	15,55	658,08	0,00	15,55	0,00	42,32	C1208	EMASSAMENTO DE PAREDES INTERNAS 2 DEMÃOS C/MASSA DE PVA	SEINFRA	M2	42,32	15,55	658,08
31.2	C1208	EMASSAMENTO DE PAREDES INTERNAS 2 DEMÃOS C/MASSA DE PVA	M2	43,87	15,55	682,18	0,00	15,55	0,00	43,87	C1208	EMASSAMENTO DE PAREDES INTERNAS 2 DEMÃOS C/MASSA DE PVA	SEINFRA	M2	43,87	15,55	682,18
31.3	88489	APLICAÇÃO MANUAL DE PINTURA COM TINTA LÁTEX ACRÍLICA EM PAREDES DUAS DEMÃOS. AF_06/2014	M2	302,55	13,35	4.039,04	0,00	13,35	0,00	302,55	88489	APLICAÇÃO MANUAL DE PINTURA COM TINTA LÁTEX ACRÍLICA EM PAREDES DUAS DEMÃOS. AF_06/2014	SINAPI	M2	302,55	13,35	4.039,04
31.4	88488	APLICAÇÃO MANUAL DE PINTURA COM TINTA LÁTEX ACRÍLICA EM TETO. DUAS DEMÃOS. AF_06/2014	M2	43,87	15,07	661,12	0,00	15,07	0,00	43,87	88488	APLICAÇÃO MANUAL DE PINTURA COM TINTA LÁTEX ACRÍLICA EM TETO. DUAS DEMÃOS. AF_06/2014	SINAPI	M2	43,87	15,07	661,12
31.5	102219	PINTURA TINTA DE ACABAMENTO (PIGMENTADA) ESMALTE SINTETICOACETINADO EM MADEIRA, 2 DEMÃOS. AF_01/2021	M2	220,00	13,94	3.066,80	0,00	13,94	0,00	220,00	102219	PINTURA TINTA DE ACABAMENTO (PIGMENTADA) ESMALTE SINTETICOACETINADO EM MADEIRA, 2 DEMÃOS. AF_01/2021	SINAPI	M2	220,00	13,94	3.066,80
32		INSTALAÇÕES HIDRÁULICAS - QUADRA				4.256,76			893,31							3.403,45	
32.1	89401	TUBO, PVC, SOLDÁVEL, DN 20MM, INSTALADO EM RAMAL DE DISTRIBUIÇÃO DE ÁGUA - FORNECIMENTO E INSTALAÇÃO. AF_12/2014	M	6,00	7,69	46,14	3,00	7,69	23,07	3,00	89401	TUBO, PVC, SOLDÁVEL, DN 20MM, INSTALADO EM RAMAL DE DISTRIBUIÇÃO DE ÁGUA - FORNECIMENTO E INSTALAÇÃO. AF_12/2014	SINAPI	M	3,00	7,69	23,07
32.2	89446	TUBO, PVC, SOLDÁVEL, DN 25MM, INSTALADO EM PRUMADA DE ÁGUA - FORNECIMENTO E INSTALAÇÃO. AF_12/2014	M	7,00	6,69	46,83	4,00	6,69	26,76	3,00	89446	TUBO, PVC, SOLDÁVEL, DN 25MM, INSTALADO EM PRUMADA DE ÁGUA - FORNECIMENTO E INSTALAÇÃO. AF_12/2014	SINAPI	M	3,00	6,69	20,07
32.3	89447	TUBO, PVC, SOLDÁVEL, DN 32MM, INSTALADO EM PRUMADA DE ÁGUA - FORNECIMENTO E INSTALAÇÃO. AF_12/2014	M	6,00	14,29	85,74	1,00	14,29	42,87	3,00	89447	TUBO, PVC, SOLDÁVEL, DN 32MM, INSTALADO EM PRUMADA DE ÁGUA - FORNECIMENTO E INSTALAÇÃO. AF_12/2014	SINAPI	M	3,00	14,29	42,87
32.4	89448	TUBO, PVC, SOLDÁVEL, DN 40MM, INSTALADO EM PRUMADA DE ÁGUA - FORNECIMENTO E INSTALAÇÃO. AF_12/2014	M	9,00	20,58	185,22	5,00	20,58	102,90	4,00	89448	TUBO, PVC, SOLDÁVEL, DN 40MM, INSTALADO EM PRUMADA DE ÁGUA - FORNECIMENTO E INSTALAÇÃO. AF_12/2014	SINAPI	M	4,00	20,58	82,32
32.5	89449	TUBO, PVC, SOLDÁVEL, DN 50MM, INSTALADO EM PRUMADA DE ÁGUA - FORNECIMENTO E INSTALAÇÃO. AF_12/2014	M	7,00	23,64	165,48	0,00	23,64	0,00	7,00	89449	TUBO, PVC, SOLDÁVEL, DN 50MM, INSTALADO EM PRUMADA DE ÁGUA - FORNECIMENTO E INSTALAÇÃO. AF_12/2014	SINAPI	M	7,00	23,64	165,48
32.6	89450	TUBO, PVC, SOLDÁVEL, DN 60MM, INSTALADO EM PRUMADA DE ÁGUA - FORNECIMENTO E INSTALAÇÃO. AF_12/2014	M	30,00	39,18	1.175,40	0,00	39,18	0,00	30,00	89450	TUBO, PVC, SOLDÁVEL, DN 60MM, INSTALADO EM PRUMADA DE ÁGUA - FORNECIMENTO E INSTALAÇÃO. AF_12/2014	SINAPI	M	30,00	39,18	1.175,40
32.7	89404	JOELHO 90 GRAUS, PVC, SOLDÁVEL, DN 20MM, INSTALADO EM RAMAL DE DISTRIBUIÇÃO DE ÁGUA - FORNECIMENTO E INSTALAÇÃO. AF_12/2014	UN	8,00	5,28	42,24	4,00	5,28	21,12	4,00	89404	JOELHO 90 GRAUS, PVC, SOLDÁVEL, DN 20MM, INSTALADO EM RAMAL DE DISTRIBUIÇÃO DE ÁGUA - FORNECIMENTO E INSTALAÇÃO. AF_12/2014	SINAPI	UN	4,00	5,28	21,12
32.8	89481	JOELHO 90 GRAUS, PVC, SOLDÁVEL, DN 25MM, INSTALADO EM PRUMADA DE ÁGUA - FORNECIMENTO E INSTALAÇÃO. AF_12/2014	UN	2,00	4,96	9,92	1,00	4,96	4,96	1,00	89481	JOELHO 90 GRAUS, PVC, SOLDÁVEL, DN 25MM, INSTALADO EM PRUMADA DE ÁGUA - FORNECIMENTO E INSTALAÇÃO. AF_12/2014	SINAPI	UN	1,00	4,96	4,96
32.9	89492	JOELHO 90 GRAUS, PVC, SOLDÁVEL, DN 32MM, INSTALADO EM PRUMADA DE ÁGUA - FORNECIMENTO E INSTALAÇÃO. AF_12/2014	UN	6,00	8,11	48,66	3,00	8,11	24,33	3,00	89492	JOELHO 90 GRAUS, PVC, SOLDÁVEL, DN 32MM, INSTALADO EM PRUMADA DE ÁGUA - FORNECIMENTO E INSTALAÇÃO. AF_12/2014	SINAPI	UN	3,00	8,11	24,33
32.1	89497	JOELHO 90 GRAUS, PVC, SOLDÁVEL, DN 40MM, INSTALADO EM PRUMADA DE ÁGUA - FORNECIMENTO E INSTALAÇÃO. AF_12/2014	UN	7,00	13,81	96,67	4,00	13,81	55,24	3,00	89497	JOELHO 90 GRAUS, PVC, SOLDÁVEL, DN 40MM, INSTALADO EM PRUMADA DE ÁGUA - FORNECIMENTO E INSTALAÇÃO. AF_12/2014	SINAPI	UN	3,00	13,81	41,43
32.11	89505	JOELHO 90 GRAUS, PVC, SOLDÁVEL, DN 60MM, INSTALADO EM PRUMADA DE ÁGUA - FORNECIMENTO E INSTALAÇÃO. AF_12/2014	UN	5,00	46,53	232,65	3,00	46,53	139,59	2,00	89505	JOELHO 90 GRAUS, PVC, SOLDÁVEL, DN 60MM, INSTALADO EM PRUMADA DE ÁGUA - FORNECIMENTO E INSTALAÇÃO. AF_12/2014	SINAPI	UN	2,00	46,53	93,06
32.12	89619	TÊ DE REDUÇÃO, PVC, SOLDÁVEL, DN 25MM X 20MM, INSTALADO EM PRUMADA DE ÁGUA - FORNECIMENTO E INSTALAÇÃO. AF_12/2014	UN	7,00	10,28	71,96	4,00	10,28	41,12	3,00	89619	TÊ DE REDUÇÃO, PVC, SOLDÁVEL, DN 25MM X 20MM, INSTALADO EM PRUMADA DE ÁGUA - FORNECIMENTO E INSTALAÇÃO. AF_12/2014	SINAPI	UN	3,00	10,28	30,84
32.13	89622	TÊ DE REDUÇÃO, PVC, SOLDÁVEL, DN 32MM X 25MM, INSTALADO EM PRUMADA DE ÁGUA - FORNECIMENTO E INSTALAÇÃO. AF_12/2014	UN	1,00	16,03	16,03	1,00	16,03	16,03	0,00	89622	TÊ DE REDUÇÃO, PVC, SOLDÁVEL, DN 32MM X 25MM, INSTALADO EM PRUMADA DE ÁGUA - FORNECIMENTO E INSTALAÇÃO. AF_12/2014	SINAPI	UN	0,00	16,03	0,00
32.14	89626	TÊ DE REDUÇÃO, PVC, SOLDÁVEL, DN 50MM X 40MM, INSTALADO EM PRUMADA DE ÁGUA - FORNECIMENTO E INSTALAÇÃO. AF_12/2014	UN	3,00	37,88	113,64	2,00	37,88	75,76	1,00	89626	TÊ DE REDUÇÃO, PVC, SOLDÁVEL, DN 50MM X 40MM, INSTALADO EM PRUMADA DE ÁGUA - FORNECIMENTO E INSTALAÇÃO. AF_12/2014	SINAPI	UN	1,00	37,88	37,88

JUARLZ FERREIRO DA SILVA
 ENGENHEIRO CIVIL
 CREA Nº 3281-D



OBJETO: CONSTRUÇÃO DO ESPAÇO EDUCATIVO RURAL COM 06 SALAS DE AULA, LOCALIZADA NO DISTRITO DE SÃO JOAQUIM NO MUNICÍPIO DE SENADOR POMPEU-CE
 LOCAL: DISTRITO SÃO JOAQUIM
 MUNICÍPIO: SENADOR POMPEU/CE

ITEM	CÓDIGO	DESCRIÇÃO DOS SERVIÇOS	FONTE	UNID.	QUANT. E VALORES CONTRATO ANTERIOR			QUANT. E VALORES JÁ DESBLOQUEADOS			QUANT. REMANESCENTES	DESCRIÇÃO	FONTE	UNID.	NOVOS QUANT.	PREÇO UNIT. C/ BDI (R\$)	PREÇO TOTAL (R\$)
					QUANT.	PREÇO UNIT. C/ BDI (R\$)	PREÇO TOTAL (R\$)	QUANT.	PREÇO UNIT. C/ BDI (R\$)	PREÇO TOTAL (R\$)							
32.15	89627	TE DE REDUÇÃO, PVC, SOLDÁVEL, DN 50MM X 25MM, INSTALADO EM PRUMADA DE ÁGUA - FORNECIMENTO E INSTALAÇÃO. AF_12/2014	SINAPI	UN	1,00	24,39	24,39	1,00	24,39	0,00	89627	UN	0,00	0,00	24,39	24,39	
32.16	89630	TE DE REDUÇÃO, PVC, SOLDÁVEL, DN 75MM X 50MM, INSTALADO EM PRUMADA DE ÁGUA - FORNECIMENTO E INSTALAÇÃO. AF_12/2014	SINAPI	UN	3,00	94,28	282,84	3,00	94,28	1,00	89630	UN	1,00	94,28	94,28	94,28	
32.17	89438	TE, PVC, SOLDÁVEL, DN 20MM, INSTALADO EM RAMAL DE DISTRIBUIÇÃO DE ÁGUA - FORNECIMENTO E INSTALAÇÃO. AF_12/2014	SINAPI	UN	2,00	7,60	15,20	1,00	7,60	1,00	89438	UN	1,00	7,60	7,60	7,60	
32.18	89628	TE, PVC, SOLDÁVEL, DN 60MM, INSTALADO EM PRUMADA DE ÁGUA - FORNECIMENTO E INSTALAÇÃO. AF_12/2014	SINAPI	UN	2,00	59,01	118,02	1,00	59,01	1,00	89628	UN	1,00	59,01	59,01	59,01	
32.19	89972	KIT DE REGISTRO DE GAVETA BRUTO DE LATÃO 1/2", INCLUSIVE CONEXÕES ROSCÁVEL, INSTALADO EM RAMAL DE ÁGUA FRIA - FORNECIMENTO E INSTALAÇÃO. AF_12/2014	SINAPI	UN	1,00	60,13	60,13	1,00	60,13	0,00	89972	UN	1,00	60,13	60,13	60,13	
32.2	94496	REGISTRO DE GAVETA BRUTO, LATÃO, ROSCÁVEL, 1/4" - FORNECIMENTO E INSTALAÇÃO. AF_08/2021	SINAPI	UN	3,00	96,74	290,22	3,00	96,74	0,00	94496	UN	3,00	96,74	290,22	290,22	
32.21	94498	REGISTRO DE GAVETA BRUTO, LATÃO, ROSCÁVEL, 2" - FORNECIMENTO E INSTALAÇÃO. AF_08/2021	SINAPI	UN	3,00	169,30	507,90	3,00	169,30	0,00	94498	UN	3,00	169,30	507,90	507,90	
32.22	89985	REGISTRO DE PRESSÃO BRUTO, LATÃO, ROSCÁVEL, 3/4", COM ACABAMENTO ECANOPLA CROMADOS - FORNECIMENTO E INSTALAÇÃO. AF_08/2021	SINAPI	UN	6,00	103,58	621,48	6,00	103,58	0,00	89985	UN	6,00	103,58	621,48	621,48	
33.		INSTALAÇÕES SANITÁRIAS E PLUVIAIS - QUADRA				18.080,10	3.681,04		3.681,04						12.399,33		
33.1	89711	TUBO PVC, SERIE NORMAL, ESGOTO PREDIAL, DN 40 MM, FORNECIDO E INSTALADO EM RAMAL DE DESCARGA OU RAMAL DE ESGOTO SANITÁRIO. AF_12/2014	SINAPI	M	21,00	21,75	456,75	10,50	21,75	226,38	10,50	89711	M	10,50	21,75	226,37	226,37
33.2	89712	TUBO PVC, SERIE NORMAL, ESGOTO PREDIAL, DN 50 MM, FORNECIDO E INSTALADO EM RAMAL DE DESCARGA OU RAMAL DE ESGOTO SANITÁRIO. AF_12/2014	SINAPI	M	13,00	32,56	423,28	6,50	32,56	211,64	6,50	89712	M	6,50	32,56	211,64	211,64
33.3	89848	TUBO PVC, SERIE NORMAL, ESGOTO PREDIAL, DN 100 MM, FORNECIDO E INSTALADO EM SUBCOLETOR AÉREO DE ESGOTO SANITÁRIO. AF_12/2014	SINAPI	M	187,00	35,73	6.681,51	75,00	35,73	2.679,75	112,00	89848	M	112,00	35,73	4.001,76	4.001,76
33.4	89726	JOELHO 45 GRAUS, PVC, SERIE NORMAL, ESGOTO PREDIAL, DN 40 MM, JUNTASOLDÁVEL, FORNECIDO E INSTALADO EM RAMAL DE DESCARGA OU RAMAL DE ESGOTO SANITÁRIO. AF_12/2014	SINAPI	UN	8,00	7,84	62,72	4,00	7,84	31,36	4,00	89726	UN	4,00	7,84	31,36	31,36
33.5	89724	JOELHO 90 GRAUS, PVC, SERIE NORMAL, ESGOTO PREDIAL, DN 40 MM, JUNTASOLDÁVEL, FORNECIDO E INSTALADO EM RAMAL DE DESCARGA OU RAMAL DE ESGOTO SANITÁRIO. AF_12/2014	SINAPI	UN	9,00	11,29	101,61	4,00	11,29	45,16	5,00	89724	UN	5,00	11,29	56,45	56,45
33.6	89809	JOELHO 90 GRAUS, PVC, SERIE NORMAL, ESGOTO PREDIAL, DN 100 MM, JUNTASOLDÁVEL, FORNECIDO E INSTALADO EM PRUMADA DE ESGOTO SANITÁRIO OU VENTILAÇÃO. AF_12/2014	SINAPI	UN	6,00	23,00	138,00	3,00	23,00	69,00	3,00	89809	UN	3,00	23,00	69,00	69,00
33.7	89783	JUNÇÃO SIMPLES, PVC, SERIE NORMAL, ESGOTO PREDIAL, DN 40 MM, JUNTASOLDÁVEL, FORNECIDO E INSTALADO EM RAMAL DE DESCARGA OU RAMAL DE ESGOTO SANITÁRIO. AF_12/2014	SINAPI	UN	10,00	13,57	135,70	5,00	13,57	67,85	5,00	89783	UN	5,00	13,57	67,85	67,85
33.8	89834	JUNÇÃO SIMPLES, PVC, SERIE NORMAL, ESGOTO PREDIAL, DN 100 X 100 MM, JUNTA ELÁSTICA, FORNECIDO E INSTALADO EM PRUMADA DE ESGOTO SANITÁRIO OU VENTILAÇÃO. AF_12/2014	SINAPI	UN	5,00	48,80	244,00	2,00	48,80	97,60	3,00	89834	UN	3,00	48,80	146,40	146,40

JUAREZ COSTA DA SILVA
 ENGENHEIRO CIVIL
 CREM Nº 3291-D



OBJETO: CONSTRUÇÃO DO ESPAÇO EDUCATIVO RURAL COM 06 SALAS DE AULA, LOCALIZADA NO DISTRITO DE SÃO JOAQUIM NO MUNICÍPIO DE SENADOR POMPEU-CE
 LOCAL: DISTRITO SÃO JOAQUIM
 MUNICÍPIO: SENADOR POMPEU/CE

ITEM	CÓDIGO	DESCRIÇÃO DOS SERVIÇOS	UNID.	QUANT. E VALORES ANTERIOR		QUANT. E VALORES JÁ DESBOLQUEADOS		QUANT. REMANESCENTES	CÓDIGO	DESCRIÇÃO	UNID.	NOVOS QUANT.	PREÇO UNIT. C/ BDI (R\$)	PREÇO TOTAL (R\$)
				QUANT.	PREÇO UNIT. C/ BDI (R\$)	PREÇO TOTAL (R\$)	QUANT.							
33.9	89707	CAIXA SIFONADA, PVC, DN 100 X 100 X 50 MM, JUNTA ELÁSTICA, FORNECIDA INSTALADA EM RAMAL DE DESCARGA OU EM RAMAL DE ESGOTO SANITÁRIO. AF. 12/2014	UN	2,00	43,56	1,95	43,56	1,00	89707	CAIXA SIFONADA, PVC, DN 100 X 100 X 50 MM, JUNTA ELÁSTICA, FORNECIDA INSTALADA EM RAMAL DE DESCARGA OU EM RAMAL DE ESGOTO SANITÁRIO. AF. 12/2014	UN	1,00	43,56	43,56
33.10	89709	RALO SIFONADO, PVC, DN 100 X 40 MM, JUNTA SOLDÁVEL, FORNECIDO E INSTALADO EM RAMAL DE DESCARGA OU EM RAMAL DE ESGOTO SANITÁRIO. AF. 12/2014	UN	7,00	17,04	4,00	68,16	3,00	89709	RALO SIFONADO, PVC, DN 100 X 40 MM, JUNTA SOLDÁVEL, FORNECIDO E INSTALADO EM RAMAL DE DESCARGA OU EM RAMAL DE ESGOTO SANITÁRIO. AF. 12/2014	UN	3,00	17,04	51,12
33.11	C3738	INSTALAÇÃO DE TUBO DE VENTILAÇÃO 50MM C/ L=4M, C/ REBOCO E PINTURA AÇAL (C/ MATERIAL)	UN	3,00	69,29	2,00	138,58	1,00	C3738	INSTALAÇÃO DE TUBO DE VENTILAÇÃO 50MM C/ L=4M, C/ REBOCO E PINTURA AÇAL (C/ MATERIAL)	UN	1,00	69,29	69,29
33.12	-	RALO HEMISFÉRICO (FORMATO ABACAXI) DE FERRO FUNDIDO, Ø100MM	UN	10,00	29,86	10,00	0,00	10,00	-	RALO HEMISFÉRICO (FORMATO ABACAXI) DE FERRO FUNDIDO, Ø100MM	UN	10,00	29,86	298,60
33.13	72285	CAIXA DE AREIA 40X40X40CM EM ALVENARIA - EXECUÇÃO	UN	12,00	104,24	12,00	0,00	12,00	72285	CAIXA DE AREIA 40X40X40CM EM ALVENARIA - EXECUÇÃO	UN	12,00	104,24	1.250,88
33.14	C0608	CAIXA EM ALVENARIA (80X80X60CM) DE 1 TIPO COMUM, LASTRO DE CONCRETO E TAMPA DE CONCRETO	UN	5,00	1.164,57	5,00	0,00	5,00	C0608	CAIXA EM ALVENARIA (80X80X60CM) DE 1 TIPO COMUM, LASTRO DE CONCRETO E TAMPA DE CONCRETO	UN	5,00	1.164,57	5.822,85
34.		LOUÇAS, ACESSÓRIOS E METAIS - QUADRA					11.504,65			LOUÇAS, ACESSÓRIOS E METAIS - QUADRA				11.504,65
34.1	C1151	DUCHA P/ WC CROMADO (INSTALADO)	UN	1,00	91,30	1,00	0,00	1,00	C1151	DUCHA P/ WC CROMADO (INSTALADO)	UN	1,00	91,30	91,30
34.2	95470	VASO SANITÁRIO SIFONADO CONVENCIONAL COM LOUÇA BRANCA, INCLUSO CONJUNTO DE LIGAÇÃO PARA BACIA SANITÁRIA AJUSTÁVEL - FORNECIMENTO E INSTALAÇÃO. AF. 10/2016	UN	7,00	361,10	7,00	0,00	7,00	95470	VASO SANITÁRIO SIFONADO CONVENCIONAL COM LOUÇA BRANCA, INCLUSO CONJUNTO DE LIGAÇÃO PARA BACIA SANITÁRIA AJUSTÁVEL - FORNECIMENTO E INSTALAÇÃO. AF. 10/2016	UN	7,00	361,10	2.527,70
34.3	99635	VALVULA DE DESCARGA METÁLICA, BASE 1 1/2", ACABAMENTO METALOCROMADO - FORNECIMENTO E INSTALAÇÃO. AF. 08/2021	UN	7,00	481,35	7,00	0,00	7,00	99635	VALVULA DE DESCARGA METÁLICA, BASE 1 1/2", ACABAMENTO METALOCROMADO - FORNECIMENTO E INSTALAÇÃO. AF. 08/2021	UN	7,00	481,35	3.369,45
34.4	86904	LAVATÓRIO LOUÇA BRANCA SUSPENSO, 29,5 X 39CM OU EQUIVALENTE - PADRÃO POPULAR - FORNECIMENTO E INSTALAÇÃO. AF. 01/2020	UN	1,00	178,08	1,00	0,00	1,00	86904	LAVATÓRIO LOUÇA BRANCA SUSPENSO, 29,5 X 39CM OU EQUIVALENTE - PADRÃO POPULAR - FORNECIMENTO E INSTALAÇÃO. AF. 01/2020	UN	1,00	178,08	178,08
34.5	86901	CUBA DE EMBUTIR OVAL EM LOUÇA BRANCA, 35 X 50CM OU EQUIVALENTE - FORNECIMENTO E INSTALAÇÃO. AF. 01/2020	UN	6,00	167,86	6,00	0,00	6,00	86901	CUBA DE EMBUTIR OVAL EM LOUÇA BRANCA, 35 X 50CM OU EQUIVALENTE - FORNECIMENTO E INSTALAÇÃO. AF. 01/2020	UN	6,00	167,86	1.007,16
34.6	86906	TORNEIRA CROMADA DE MESA, 1/2 OU 3/4, PARA LAVATÓRIO, PADRÃO POPULAR - FORNECIMENTO E INSTALAÇÃO. AF. 01/2020	UN	7,00	71,20	7,00	0,00	7,00	86906	TORNEIRA CROMADA DE MESA, 1/2 OU 3/4, PARA LAVATÓRIO, PADRÃO POPULAR - FORNECIMENTO E INSTALAÇÃO. AF. 01/2020	UN	7,00	71,20	498,40
34.7	95544	PAPELEIRA DE PAREDE EM METAL CROMADO SEM TAMPA, INCLUSO FIXAÇÃO. AF. 01/2020	UN	7,00	43,37	7,00	0,00	7,00	95544	PAPELEIRA DE PAREDE EM METAL CROMADO SEM TAMPA, INCLUSO FIXAÇÃO. AF. 01/2020	UN	7,00	43,37	303,59
34.8	100868	BARRA DE APOIO RETA, EM AÇO INOX POLIDO, COMPRIMENTO 80 CM, FIXADANA PAREDE - FORNECIMENTO E INSTALAÇÃO. AF. 01/2020	UN	2,00	529,06	2,00	0,00	2,00	100868	BARRA DE APOIO RETA, EM AÇO INOX POLIDO, COMPRIMENTO 80 CM, FIXADANA PAREDE - FORNECIMENTO E INSTALAÇÃO. AF. 01/2020	UN	2,00	529,06	1.058,12
34.9	100864	BARRA DE APOIO EM "L", EM AÇO INOX POLIDO 80 X 80 CM, FIXADA NA PAREDE - FORNECIMENTO E INSTALAÇÃO. AF. 01/2020	UN	1,00	1.027,40	1,00	0,00	1,00	100864	BARRA DE APOIO EM "L", EM AÇO INOX POLIDO 80 X 80 CM, FIXADA NA PAREDE - FORNECIMENTO E INSTALAÇÃO. AF. 01/2020	UN	1,00	1.027,40	1.027,40
34.11	C4825	PORTA PAPEL TOALHA (DISPENSER) EM ABS	UN	5,00	69,22	5,00	0,00	5,00	C4825	PORTA PAPEL TOALHA (DISPENSER) EM ABS	UN	5,00	69,22	346,10
34.11	95547	SABONETEIRA PLÁSTICA TIPO DISPENSER PARA SABONETE LÍQUIDO COM RESERVATÓRIO 800 A 1500 ML, INCLUSO FIXAÇÃO. AF. 01/2020	UN	5,00	91,42	5,00	0,00	5,00	95547	SABONETEIRA PLÁSTICA TIPO DISPENSER PARA SABONETE LÍQUIDO COM RESERVATÓRIO 800 A 1500 ML, INCLUSO FIXAÇÃO. AF. 01/2020	UN	5,00	91,42	457,10
34.12	100860	CHUVEIRO ELÉTRICO COMUM CORPO PLÁSTICO, TIPO DUCHA FORNECIMENTO E INSTALAÇÃO. AF. 01/2020	UN	6,00	100,05	6,00	0,00	6,00	100860	CHUVEIRO ELÉTRICO COMUM CORPO PLÁSTICO, TIPO DUCHA FORNECIMENTO E INSTALAÇÃO. AF. 01/2020	UN	6,00	100,05	600,30
34.13	86916	TORNEIRA PLÁSTICA 3/4 PARA TANQUE - FORNECIMENTO E INSTALAÇÃO. AF. 01/2020	UN	1,00	39,95	1,00	0,00	1,00	86916	TORNEIRA PLÁSTICA 3/4 PARA TANQUE - FORNECIMENTO E INSTALAÇÃO. AF. 01/2020	UN	1,00	39,95	39,95
35.		SISTEMA DE PROTEÇÃO CONTRA INCÊNDIO - QUADRA					1.067,92			SISTEMA DE PROTEÇÃO CONTRA INCÊNDIO - QUADRA				1.067,92

JUAPEZ F. DA SILVA
 ENGENHEIRO CIVIL
 CREA Nº. 3291-D



OBJETO: CONSTRUÇÃO DO ESPAÇO EDUCATIVO RURAL COM 06 SALAS DE AULA, LOCALIZADA NO DISTRITO DE SÃO JOAQUIM NO MUNICÍPIO DE SENADOR POMPEU-CE
 LOCAL: DISTRITO SÃO JOAQUIM
 MUNICÍPIO: SENADOR POMPEU/CE

ITEM	CÓDIGO	DESCRIÇÃO DOS SERVIÇOS	FONTE	UNID.	QUANT. E VALORES ANTERIOR		QUANT. E VALORES JÁ DESBLOQUEADOS		QUANT. REMANESCENTES	CÓDIGO	DESCRIÇÃO	FONTE	UNID.	NOVOS QUANT.	PREÇO UNIT. C/ BDI (R\$)	PREÇO TOTAL (R\$)
					QUANT.	PREÇO UNIT. C/ BDI (R\$)	QUANT.	PREÇO UNIT. C/ BDI (R\$)								
35.1	101909	EXTINTOR DE INCÊNDIO PORTÁTIL COM CARGA DE PDS DE 6 KG, CLASSE BC - FORNECIMENTO E INSTALAÇÃO. AF_10/2020_P	SINAPI	UN	2,00	365,09	0,00	0,00	2,00	101909	EXTINTOR DE INCÊNDIO PORTÁTIL COM CARGA DE PDS DE 6 KG, CLASSE BC - FORNECIMENTO E INSTALAÇÃO. AF_10/2020_P	SINAPI	UN	2,00	365,09	730,18
35.2	97599	LUMINÁRIA DE EMERGÊNCIA, COM 30 LÂMPADAS LED DE 2 W, SEM REATOR - FORNECIMENTO E INSTALAÇÃO. AF_02/2020	SINAPI	UN	2,00	36,95	0,60	0,60	2,00	97599	LUMINÁRIA DE EMERGÊNCIA, COM 30 LÂMPADAS LED DE 2 W, SEM REATOR - FORNECIMENTO E INSTALAÇÃO. AF_02/2020	SINAPI	UN	2,00	36,95	73,90
35.3	C1907	PINTURA DE PISO INTERNO/EXTERNO. C/TINTA BASE RESINA ACRILICA-QUARTIZO.2 DEMÃOS	SEINFRA	M2	2,00	25,80	0,66	0,66	2,00	C1907	PINTURA DE PISO INTERNO/EXTERNO. C/TINTA BASE RESINA ACRILICA-QUARTIZO.2 DEMÃOS	SEINFRA	M2	2,00	25,80	51,60
35.4	00037559	PLACA DE SINALIZAÇÃO DE SEGURANÇA CONTRA INCÊNDIO,FOTOLUMINESCENTE, RETANGULAR, *12 X 40* CM, EM PVC *2* MM ANTI - CHAMAS (SÍMBOLOS, CORES E PICTOGRAMAS CONFORME NBR 16820)	SINAPI	UN	4,00	53,06	0,00	0,00	4,00	00037559	PLACA DE SINALIZAÇÃO DE SEGURANÇA CONTRA INCÊNDIO,FOTOLUMINESCENTE, RETANGULAR, *12 X 40* CM, EM PVC *2* MM ANTI - CHAMAS (SÍMBOLOS, CORES E PICTOGRAMAS CONFORME NBR 16820)	SINAPI	UN	4,00	53,06	212,24
36.		INSTALAÇÕES ELÉTRICAS E TELEFÔNICAS Z00V - QUADRA					1.801,13									10.360,43
36.1.		QUADRO DE DISTRIBUIÇÃO														
36.1.1	101875	QUADRO DE DISTRIBUIÇÃO DE ENERGIA EM CHAPA DE AÇO GALVANIZADO, DE 400MM DE LARGURA, COM BARRAMENTO TRIFÁSICO, PARA 12 DISJUNTORES DIN 100A - FORNECIMENTO E INSTALAÇÃO. AF_10/2020	SINAPI	UN	1,00	620,18	0,00	0,00	1,00	101875	QUADRO DE DISTRIBUIÇÃO DE ENERGIA EM CHAPA DE AÇO GALVANIZADO, DE 400MM DE LARGURA, COM BARRAMENTO TRIFÁSICO, PARA 12 DISJUNTORES DIN 100A - FORNECIMENTO E INSTALAÇÃO. AF_10/2020	SINAPI	UN	1,00	620,18	620,18
36.1.2	93653	DISJUNTOR MONOPOLAR TIPO DIN, CORRENTE NOMINAL DE 10A - FORNECIMENTO E INSTALAÇÃO. AF_10/2020	SINAPI	UN	8,00	15,09	0,30	0,30	8,00	93653	DISJUNTOR MONOPOLAR TIPO DIN, CORRENTE NOMINAL DE 10A - FORNECIMENTO E INSTALAÇÃO. AF_10/2020	SINAPI	UN	8,00	15,09	120,72
36.1.3	93658	DISJUNTOR MONOPOLAR TIPO DIN, CORRENTE NOMINAL DE 40A - FORNECIMENTO E INSTALAÇÃO. AF_10/2020	SINAPI	UN	2,00	26,75	0,26	0,26	2,00	93658	DISJUNTOR MONOPOLAR TIPO DIN, CORRENTE NOMINAL DE 40A - FORNECIMENTO E INSTALAÇÃO. AF_10/2020	SINAPI	UN	2,00	26,75	53,50
36.2.		ELETRODUTOS E ACESSÓRIOS														
36.2.1	91854	ELETRODUTO FLEXÍVEL CORRUGADO, PVC, DN 25 MM (3/4"), PARA CIRCUITOS TERMINAIS, INSTALADO EM PAREDE - FORNECIMENTO E INSTALAÇÃO. AF_12/2015	SINAPI	M	22,60	10,41	235,27	187,36	4,60	91854	ELETRODUTO FLEXÍVEL CORRUGADO, PVC, DN 25 MM (3/4"), PARA CIRCUITOS TERMINAIS, INSTALADO EM PAREDE - FORNECIMENTO E INSTALAÇÃO. AF_12/2015	SINAPI	M	4,60	10,41	47,89
36.2.2	91856	ELETRODUTO FLEXÍVEL CORRUGADO, PVC, DN 32 MM (1"), PARA CIRCUITOS TERMINAIS, INSTALADO EM PAREDE - FORNECIMENTO E INSTALAÇÃO. AF_12/2015	SINAPI	M	46,00	13,73	631,58	598,01	9,00	91856	ELETRODUTO FLEXÍVEL CORRUGADO, PVC, DN 32 MM (1"), PARA CIRCUITOS TERMINAIS, INSTALADO EM PAREDE - FORNECIMENTO E INSTALAÇÃO. AF_12/2015	SINAPI	M	9,00	13,73	123,57
36.2.3	93008	ELETRODUTO RÍGIDO ROSCAVEL, PVC, DN 50 MM (1 1/2") - FORNECIMENTO E INSTALAÇÃO. AF_12/2015	SINAPI	M	12,80	21,01	268,93	213,50	2,40	93008	ELETRODUTO RÍGIDO ROSCAVEL, PVC, DN 50 MM (1 1/2") - FORNECIMENTO E INSTALAÇÃO. AF_12/2015	SINAPI	M	2,40	21,01	50,43
36.2.4	93009	ELETRODUTO RÍGIDO ROSCAVEL, PVC, DN 60 MM (2") - FORNECIMENTO E INSTALAÇÃO. AF_12/2015	SINAPI	M	4,80	31,70	152,16	120,46	1,00	93009	ELETRODUTO RÍGIDO ROSCAVEL, PVC, DN 60 MM (2") - FORNECIMENTO E INSTALAÇÃO. AF_12/2015	SINAPI	M	1,00	31,70	31,70
36.2.5	93011	ELETRODUTO RÍGIDO ROSCAVEL, PVC, DN 85 MM (3") - FORNECIMENTO E INSTALAÇÃO. AF_12/2015	SINAPI	M	17,00	54,77	931,09	796,76	3,00	93011	ELETRODUTO RÍGIDO ROSCAVEL, PVC, DN 85 MM (3") - FORNECIMENTO E INSTALAÇÃO. AF_12/2015	SINAPI	M	3,00	54,77	164,31
36.2.6	91941	CAIXA RETANGULAR 4" X 2" BAIXA (0,30 M DO PISO), PVC, INSTALADA EMPAREDE - FORNECIMENTO E INSTALAÇÃO. AF_12/2015	SINAPI	UN	11,00	10,95	120,45	0,00	11,00	91941	CAIXA RETANGULAR 4" X 2" BAIXA (0,30 M DO PISO), PVC, INSTALADA EMPAREDE - FORNECIMENTO E INSTALAÇÃO. AF_12/2015	SINAPI	UN	11,00	10,95	120,45
36.3.		CABOS E FIOS (CONDUTORES)														
36.3.1	91924	CABO DE COBRE FLEXÍVEL ISOLADO, 1,5 MM², ANTI-CHAMA 450/750 V, PARACIRCUITOS TERMINAIS - FORNECIMENTO E INSTALAÇÃO. AF_12/2015	SINAPI	M	30,00	3,35	100,50	0,00	30,00	91924	CABO DE COBRE FLEXÍVEL ISOLADO, 1,5 MM², ANTI-CHAMA 450/750 V, PARACIRCUITOS TERMINAIS - FORNECIMENTO E INSTALAÇÃO. AF_12/2015	SINAPI	M	30,00	3,35	100,50
36.3.2	91926	CABO DE COBRE FLEXÍVEL ISOLADO, 2,5 MM², ANTI-CHAMA 450/750 V, PARACIRCUITOS TERMINAIS - FORNECIMENTO E INSTALAÇÃO. AF_12/2015	SINAPI	M	91,60	4,91	449,76	0,00	91,60	91926	CABO DE COBRE FLEXÍVEL ISOLADO, 2,5 MM², ANTI-CHAMA 450/750 V, PARACIRCUITOS TERMINAIS - FORNECIMENTO E INSTALAÇÃO. AF_12/2015	SINAPI	M	91,60	4,91	449,76
36.4.		ILUMINAÇÃO E TOMADAS														
36.4.1	91986	TOMADA MÉDIA DE EMBUTIR (1 MÓDULO), 2P+T 10 A, INCLUINDO SUPORTE EPLACA - FORNECIMENTO E INSTALAÇÃO. AF_12/2015	SINAPI	UN	5,00	32,62	163,10	0,00	5,00	91986	TOMADA MÉDIA DE EMBUTIR (1 MÓDULO), 2P+T 10 A, INCLUINDO SUPORTE EPLACA - FORNECIMENTO E INSTALAÇÃO. AF_12/2015	SINAPI	UN	5,00	32,62	163,10

JUARLES FERREIRO DA SILVA
 ENGENHEIRO CIVIL
 CREA Nº 3291-0



OBJETO: CONSTRUÇÃO DO ESPAÇO EDUCATIVO RURAL COM 06 SALAS DE AULA, LOCALIZADA NO DISTRITO DE SÃO JOAQUIM NO MUNICÍPIO DE SENADOR POMPEU-CE
 LOCAL: DISTRITO SÃO JOAQUIM
 MUNICÍPIO: SENADOR POMPEU/CE

ITEM	CÓDIGO	DESCRIÇÃO DOS SERVIÇOS	FONTE	UNID.	QUANT. E VALORES ANTERIOR		QUANT. E VALORES JÁ DESBLOQUEADOS		QUANT. REMANESCENTES	CÓDIGO	DESCRIÇÃO	UNID.	NOVOS QUANT.	PREÇO UNIT. C/ BDI (R\$)	PREÇO TOTAL (R\$)
					QUANT.	PREÇO UNIT. C/ BDI (R\$)	QUANT.	PREÇO TOTAL (R\$)							
36.4.2	91997	TOMADA MÉDIA DE EMBUTIR (1 MÓDULO), 2P+1 20 A, INCLUINDO SUPORTE EPLACA - FORNECIMENTO E INSTALAÇÃO. AF_12/2015	SINAPI	UN	5,00	35,11	5,00	0,00	5,00	91997	TOMADA MÉDIA DE EMBUTIR (1 MÓDULO), 2P+1 20 A, INCLUINDO SUPORTE EPLACA - FORNECIMENTO E INSTALAÇÃO. AF_12/2015	UN	5,00	35,11	175,55
36.4.3	91953	INTERRUPTOR SIMPLES (1 MÓDULO), 10A/250V, INCLUINDO SUPORTE E PLACA -FORNECIMENTO E INSTALAÇÃO. AF_12/2015	SINAPI	UN	5,00	27,41	5,00	0,00	5,00	91953	INTERRUPTOR SIMPLES (1 MÓDULO), 10A/250V, INCLUINDO SUPORTE E PLACA -FORNECIMENTO E INSTALAÇÃO. AF_12/2015	UN	5,00	27,41	137,05
36.4.4	C2045	PROJETOR EM ALUMÍNIO, C/ LAMPADA DE VAPOR METÁLICO E FOTOCELULAATE 400W	SEINFRA	UN	12,00	493,12	12,00	0,00	12,00	C2045	PROJETOR EM ALUMÍNIO, C/ LAMPADA DE VAPOR METÁLICO E FOTOCELULAATE 400W	UN	12,00	493,12	5.917,44
36.4.5	C1638	LUMINÁRIA FLUORESCENTE COMPLETA (2 X 32)W	SEINFRA	UN	6,00	137,79	6,00	0,00	6,00	C1638	LUMINÁRIA FLUORESCENTE COMPLETA (2 X 32)W	UN	6,00	137,79	826,74
36.4.6	C1661	LUMINÁRIA FLUORESCENTE COMPLETA (2 X 16)W	SEINFRA	UN	3,00	120,76	3,00	0,00	3,00	C1661	LUMINÁRIA FLUORESCENTE COMPLETA (2 X 16)W	UN	3,00	120,76	362,28
36.4.7	-	PROJETOR DE ALUMÍNIO COM LAMPADA DE VAPOR METÁLICO DE 150W	-	UN	2,00	447,63	2,00	0,00	2,00	-	PROJETOR DE ALUMÍNIO COM LAMPADA DE VAPOR METÁLICO DE 150W	UN	2,00	447,63	895,26
37.		SISTEMA DE PROTEÇÃO CONTRA DESCARGAS ATMOSFÉRICAS (SPDA) - QUADRA				9.726,45	0,00				SISTEMA DE PROTEÇÃO CONTRA DESCARGAS ATMOSFÉRICAS (SPDA) - QUADRA			9.726,45	
37.1	96985	HASTE DE ATERRAMENTO 5/8 PARA SPDA - FORNECIMENTO E INSTALAÇÃO.AF_12/2017	SINAPI	UN	6,00	74,60	6,00	0,00	6,00	96985	HASTE DE ATERRAMENTO 5/8 PARA SPDA - FORNECIMENTO E INSTALAÇÃO.AF_12/2017	UN	6,00	74,60	447,60
37.2	96974	CORDOALHA DE COBRE NU 50 MM², NÃO ENTERRADA, COM ISOLADOR -FORNECIMENTO E INSTALAÇÃO. AF_12/2017	SINAPI	M	105,00	86,24	105,00	0,00	105,00	96974	CORDOALHA DE COBRE NU 50 MM², NÃO ENTERRADA, COM ISOLADOR -FORNECIMENTO E INSTALAÇÃO. AF_12/2017	M	105,00	86,24	9.055,20
37.3	98111	CAIXA DE INSPEÇÃO PARA ATERRAMENTO, CIRCULAR, EM POLIETILENO,DIÂMETRO INTERNO = 0,3 M., AF_12/2020	SINAPI	UN	1,00	58,29	1,00	0,00	1,00	98111	CAIXA DE INSPEÇÃO PARA ATERRAMENTO, CIRCULAR, EM POLIETILENO,DIÂMETRO INTERNO = 0,3 M., AF_12/2020	UN	1,00	58,29	58,29
37.4	98463	SUPORTE ISOLADOR PARA CORDOALHA DE COBRE - FORNECIMENTO E INSTALAÇÃO. AF_12/2017	SINAPI	UN	6,00	27,56	6,00	0,00	6,00	98463	SUPORTE ISOLADOR PARA CORDOALHA DE COBRE - FORNECIMENTO E INSTALAÇÃO. AF_12/2017	UN	6,00	27,56	165,36
38.		SERVIÇOS COMPLEMENTARES - QUADRA				15.101,41	0,00				SERVIÇOS COMPLEMENTARES - QUADRA			15.101,41	
38.1	C4065	GRANITO POLIDO E=2CM, CINZA, ARGAMASSA DE CIMENTO E AREIA 1:4, C/REJUNTAMENTO	SEINFRA	M2	3,54	401,11	3,54	0,00	3,54	C4065	GRANITO POLIDO E=2CM, CINZA, ARGAMASSA DE CIMENTO E AREIA 1:4, C/REJUNTAMENTO	M2	3,54	401,11	1.419,93
38.2	C4065	GRANITO POLIDO E=2CM, CINZA, ARGAMASSA DE CIMENTO E AREIA 1:4, C/REJUNTAMENTO	SEINFRA	M2	1,08	401,11	1,08	0,00	1,08	C4065	GRANITO POLIDO E=2CM, CINZA, ARGAMASSA DE CIMENTO E AREIA 1:4, C/REJUNTAMENTO	M2	1,08	401,11	433,20
38.3	C1869	PEITORIL DE GRANITO L= 15 CM	SEINFRA	M	11,00	111,69	11,00	0,00	11,00	C1869	PEITORIL DE GRANITO L= 15 CM	M	11,00	111,69	1.228,59
38.4	C3084	EXECUÇÃO DE PINGADEIRAS	SEINFRA	M	32,70	13,69	32,70	0,00	32,70	C3084	EXECUÇÃO DE PINGADEIRAS	M	32,70	13,69	447,66
38.5	C1347	CONJUNTO PARA BASQUETE COM TABELAS EM COMPENSADO NAVAL, MODELO OFICIAL, 1,05X1,80M, ESP. 18MM, COMPLETO, INCLUSIVE ESTRUTURA EM TUBOSDE AÇO GALVANIZADO DE 4" E DE 1", ACABAMENTO EM MASSA PLÁSTICA, PRIMER E TINTA ESMALTE SINTÉTICO, COM REFORÇO TIPO MÃO FRANCESA, AVANÇO LIVRE DE 2,30M	SEINFRA	CJ	1,00	4.175,84	1,00	0,00	1,00	C1347	CONJUNTO PARA BASQUETE COM TABELAS EM COMPENSADO NAVAL, MODELO OFICIAL, 1,05X1,80M, ESP. 18MM, COMPLETO, INCLUSIVE ESTRUTURA EM TUBOSDE AÇO GALVANIZADO DE 4" E DE 1", ACABAMENTO EM MASSA PLÁSTICA, PRIMER E TINTA ESMALTE SINTÉTICO, COM REFORÇO TIPO MÃO FRANCESA, AVANÇO LIVRE DE 2,30M	CJ	1,00	4.175,84	4.175,84
38.6	C1349	CONJUNTO PARA FUTSAL COM TRAVES OFICIAIS DE 3,00 X 2,00 M EM TUBO DE AÇO GALVANIZADO 3" COM REQUADRO EM TUBO DE 1", PINTURA EM PRIMER COM TINTA ESMALTE SINTÉTICO E REDES	SEINFRA	CJ	1,00	4.602,23	1,00	0,00	1,00	C1349	CONJUNTO PARA FUTSAL COM TRAVES OFICIAIS DE 3,00 X 2,00 M EM TUBO DE AÇO GALVANIZADO 3" COM REQUADRO EM TUBO DE 1", PINTURA EM PRIMER COM TINTA ESMALTE SINTÉTICO E REDES	CJ	1,00	4.602,23	4.602,23
38.7	C1351	CONJUNTO PARA QUADRA DE VOLEI OFICIAL COM POSTES EM TUBO DE ACO GALVANIZADO 3" - H = 255" CM, PINTURA EM TINTA ESMALTE SINTETICO, REDE DE NYLON COM 2 MM, MALHA 10 X 10 CM E ANTENAS OFICIAIS	SEINFRA	CJ	1,00	2.793,96	1,00	0,00	1,00	C1351	CONJUNTO PARA QUADRA DE VOLEI OFICIAL COM POSTES EM TUBO DE ACO GALVANIZADO 3" - H = 255" CM, PINTURA EM TINTA ESMALTE SINTETICO, REDE DE NYLON COM 2 MM, MALHA 10 X 10 CM E ANTENAS OFICIAIS	CJ	1,00	2.793,96	2.793,96
39.		SERVIÇOS FINAIS - QUADRA				1.038,33	0,00				SERVIÇOS FINAIS - QUADRA			1.038,33	
39.1	99803	LIMPEZA DE PISO CERÂMICO OU PORCELANATO COM PANO UMÍDO. AF_04/2019	SINAPI	M2	516,58	2,01	516,58	0,00	516,58	99803	LIMPEZA DE PISO CERÂMICO OU PORCELANATO COM PANO UMÍDO. AF_04/2019	M2	516,58	2,01	1.038,33

JUARLES CARVALHO DA SILVA
 ENGENHEIRO CIVIL
 CREA Nº 32910
 24
 4



OBJETO: CONSTRUÇÃO DO ESPAÇO EDUCATIVO RURAL COM 06 SALAS DE AULA, LOCALIZADA NO DISTRITO DE SÃO JOAQUIM NO MUNICÍPIO DE SENADOR POMPEU-CE
 LOCAL: DISTRITO SÃO JOAQUIM
 MUNICÍPIO: SENADOR POMPEU/CE

ITEM	CÓDIGO	DESCRIÇÃO DOS SERVIÇOS	FONTE	UNID.	QUANT. E VALORES CONTRATO ANTERIOR		QUANT. E VALORES JÁ DESBLOQUEADOS		QUANT. REMANESCENTES	ORÇAMENTO QUANTIDADES REMANESCENTES							
					QUANT.	PREÇO UNIT. C/ BDI (R\$)	PREÇO TOTAL (R\$)	QUANT.		PREÇO UNIT. C/ BDI (R\$)	PREÇO TOTAL (R\$)	CÓDIGO	DESCRIÇÃO	FONTE	UNID.	NOVOS QUANT.	PREÇO UNIT. C/ BDI (R\$)
TOTAL GERAL COM BDI INCLUSO (R\$)							2.495.268,56	TOTAL GERAL DESBLOQUEADO COM BDI INCLUSO (R\$)	309.307,02								2.185.961,54

[Handwritten Signature]
 JUADEZ FRUTUOSO DA SILVA
 ENGENHEIRO CIVIL
 CREA Nº 3291-D





TABELA DE ENCARGOS SOCIAIS

OBRA:	PROJETO ESPAÇO EDUCATIVO RURAL COM 6 SALAS DE AULA E COM QUADRA	DATA : 21/12/2021	BDI : 31,25%			
LOCAL:	DISTRITO DE SÃO JOAQUIM	FONTE	VERSÃO	HORA	MES	REF.
MUNICÍPIO:	SENADOR POMPEU / CE	SEINFRA	027.1 COM DESONERAÇÃO	83,85%	47,76%	05/2021
CLIENTE:	PREFEITURA MUNICIPAL DE SENADOR POMPEU	SINAPI	2021/11 COM DESONERAÇÃO	83,55%	47,46%	12/2021
			COMPOSIÇÕES PRÓPRIAS	0,00%	0,00%	

COD	DESCRIÇÃO	HORA %	MÊS %
A	GRUPO A		
A1	INSS	0,00	0,00
A2	SESI	1,50	1,50
A3	SENAI	1,00	1,00
A4	INCRA	0,20	0,20
A5	SEBRAE	0,60	0,60
A6	SALÁRIO EDUCAÇÃO	2,50	2,50
A7	SEGURO CONTRA ACIDENTES DE TRABALHO	3,00	3,00
A8	FGTS	8,00	8,00
A9	SECONCI	0,00	0,00
	TOTAL	16,80	16,80

B	GRUPO B		
B1	REPOUSO SEMANAL REMUNERADO	17,84	0,00
B2	FERIADOS	3,71	0,00
B3	AUXÍLIO - ENFERMIDADE	0,85	0,66
B4	13º SALÁRIO	10,81	8,33
B5	LICENÇA PATERNIDADE	0,07	0,06
B6	FALTAS JUSTIFICADAS	0,72	0,56
B7	DIAS DE CHUVAS	1,56	0,00
B8	AUXÍLIO ACIDENTE DE TRABALHO	0,10	0,08
B9	FÉRIAS GOZADAS	8,95	6,90
B10	SALÁRIO MATERNIDADE	0,03	0,02
	TOTAL	44,64	16,61

C	GRUPO C		
C1	AVISO PRÉVIO INDENIZADO	5,41	4,17
C2	AVISO PRÉVIO TRABALHADO	0,13	0,10
C3	FÉRIAS INDENIZADAS	4,36	3,36
C4	DEPÓSITO RESCISÃO SEM JUSTA CAUSA	3,80	2,93
C5	INDENIZAÇÃO ADICIONAL	0,46	0,35
	TOTAL	14,16	10,91

D	GRUPO D		
D1	REINCIDÊNCIA DE GRUPO A SOBRE GRUPO B	7,50	2,79
D2	REINCIDÊNCIA DE GRUPO A SOBRE AVISO PRÉVIO TRABALHADO E REINCIDÊNCIA DO FGTS SOBRE AVISO PRÉVIO INDENIZADO	0,45	0,35
	TOTAL	7,95	3,14

HORISTA = 83,55%
MENSALISTA = 47,46%

A + B + C + D

JUAREZ FERREIRO DA SILVA
ENGENHEIRO CIVIL
CREA Nº 3291-D



TABELA DE ENCARGOS SOCIAIS

OBRA:	PROJETO ESPAÇO EDUCATIVO RURAL COM 6 SALAS DE AULA E COM QUADRA	DATA :	21/12/2021	BDI :	31,25%	
LOCAL:	DISTRITO DE SÃO JOAQUIM	FONTE	VERSÃO	HORA	MES	REF.
MUNICÍPIO:	SENADOR POMPEU / CE	SEINFRA	027.1 COM DESONERAÇÃO	83,85%	47,76%	05/2021
CLIENTE:	PREFEITURA MUNICIPAL DE SENADOR POMPEU	SINAPI	2021/11 COM DESONERAÇÃO	83,55%	47,46%	12/2021
			COMPOSIÇÕES PRÓPRIAS	0,00%	0,00%	

COD	DESCRIÇÃO	HORA %	MÊS %
A	GRUPO A		
A1	INSS	0,00	0,00
A2	SESI	1,50	1,50
A3	SENAI	1,00	1,00
A4	INCRA	0,20	0,20
A5	SEBRAE	0,60	0,60
A6	SALÁRIO EDUCAÇÃO	2,50	2,50
A7	SEGURO CONTRA ACIDENTES DE TRABALHO	3,00	3,00
A8	FGTS	8,00	8,00
A9	SECONCI	0,00	0,00
	TOTAL	16,80	16,80

B	GRUPO B		
B1	REPOUSO SEMANAL REMUNERADO	17,84	0,00
B2	FERIADOS	3,71	0,00
B3	AUXÍLIO - ENFERMIDADE	0,87	0,67
B4	13º SALÁRIO	10,80	8,33
B5	LICENÇA PATERNIDADE	0,07	0,06
B6	FALTAS JUSTIFICADAS	0,72	0,56
B7	DIAS DE CHUVAS	1,55	0,00
B8	AUXÍLIO ACIDENTE DE TRABALHO	0,11	0,08
B9	FÉRIAS GOZADAS	8,71	6,73
B10	SALÁRIO MATERNIDADE	0,03	0,03
	TOTAL	44,41	16,46

C	GRUPO C		
C1	AVISO PRÉVIO INDENIZADO	5,40	4,17
C2	AVISO PRÉVIO TRABALHADO	0,13	0,10
C3	FÉRIAS INDENIZADAS	4,85	3,75
C4	DEPÓSITO RESCISÃO SEM JUSTA CAUSA	3,90	3,01
C5	INDENIZAÇÃO ADICIONAL	0,45	0,35
	TOTAL	14,73	11,38

D	GRUPO D		
D1	REINCIDÊNCIA DE GRUPO A SOBRE GRUPO B	7,46	2,77
D2	REINCIDÊNCIA DE GRUPO A SOBRE AVISO PRÉVIO TRABALHADO E REINCIDÊNCIA DO FGTS SOBRE AVISO PRÉVIO INDENIZADO	0,45	0,35
	TOTAL	7,91	3,12

HORISTA = 83,85%
MENSALISTA = 47,76%

A + B + C + D

JUARY 2 FRUTEIRO DA SILVA
ENGENHEIRO CIVIL
CREA Nº. 3291-D

NOTA TÉCNICA Nº 05/2017 – MEC/FNDE/DIGAP/CGEST



1. **REFERÊNCIA:** Determinação da taxa de BDI a ser aplicada nos projetos-padrão apoiados pelo FNDE.
2. **OBJETIVO:** Esta nota técnica tem como objetivo definir um parâmetro técnico para o taxa do BDI (Bonificações e Despesas Indiretas) a ser aplicada sobre os custos diretos das escolas no âmbito do Proinfância e do PAR, em consonância com a legislação vigente.

3. PREMISSAS

A taxa de BDI é o resultado de uma operação matemática para indicar a “margem” que é cobrada do cliente incluindo todos os custos indiretos, tributos, etc., e a remuneração (benefício) pela realização de um determinado empreendimento.

A rigor, para cada obra deveria haver um BDI diferente, porém, para o órgão que licita muitas obras de vários tipos e tamanhos, torna-se quase impossível calculá-lo de forma individualizada, pois o BDI depende também das variáveis de cada obra ou de cada empresa.

Devido a essas dificuldades e para proceder com maior justeza, procurou-se estabelecer um BDI padrão, como limite máximo. Além disso, considerou-se que:

- As Despesas de Administração Local da obra, bem como todas as demais despesas incorridas no ambiente da obra serão consideradas como Despesa Direta e não como Despesa Indireta.
- Além da Administração Central comporão o BDI o Custo Financeiro do capital de giro, Seguro e garantias, o Lucro e os Tributos incidentes.

Temos, então:

Valor da obra = Custos Diretos + BDI

Os custos diretos são obtidos facilmente através de tabelas de preços de serviços disponíveis no mercado. Para o nosso caso, por força do **DECRETO Nº 7.983, DE 8 DE ABRIL DE 2013**, esses preços serão obtidos da tabela do SINAPI. Caso não seja possível encontrar valores nessa referida tabela, outras fontes serão consultadas, em consonância com o disposto no Decreto.

4 – CÁLCULO DO VALOR DO BDI

4.1 – Tributos

Os tributos que incidem sobre o valor do contrato são:

Quinta-feira, 14/09/2017.

JUARLES FERREIRA DA SILVA
ENGENHEIRO CIVIL
CREA Nº 0291-D



ISS = 2,00 %

Imposto Sobre Serviço = (5 % sobre o mínimo de 40% sobre o valor da nota, para fins de equalização com os valores do INSS).

COFINS = 3,00 %

Base de Cálculo: a base de cálculo da COFINS devida a partir do mês de fevereiro/99 (a ser paga a partir do mês de março/99) é composta pela totalidade das receitas auferidas pela pessoa jurídica, independentemente da atividade exercida e da classificação contábil das receitas.

Alíquota: 3% (três por cento), para fatos geradores ocorridos a partir de 01.02.99 (contribuição mensal a ser paga a partir de março/99).

Lei nº 9.718/98

Art. 8º. Fica elevada para três por cento a alíquota da Cofins.

PIS = 0,65%

Base de Cálculo: relativamente aos fatos geradores ocorridos a partir de 01.02.99, a base de cálculo da contribuição é a receita bruta mensal, assim entendida a totalidade das receitas auferidas pela pessoa jurídica, sendo irrelevante o tipo de atividade por ela exercida e a classificação contábil adotada para as receitas (art. 3º da Lei nº 9.718/98).

Alíquota: A alíquota do PIS/PASEP é de 0,65% (art. 8º, inciso I, da Lei nº 9.715/98).

Lei nº 9.715/98

Art. 8º. A contribuição será calculada mediante a aplicação, conforme o caso, das seguintes alíquotas:

I - zero vírgula sessenta e cinco por cento sobre o faturamento;

IRPJ e CSLL

O Imposto de Renda da Pessoa Jurídica (IRPJ) e a Contribuição Social Sobre o Lucro Líquido (CSLL) não serão considerados, pois estarão incluídos na Margem de Contribuição bruta da empresa.

4.2 – Administração Central

Valor para a Administração Central = 5,5 %

Quinta-feira, 14/09/2017.

JUAREZ DA SILVA
ENGENHEIRO CIVIL
CREA Nº 3291-D



4.3 – Custo financeiro do capital de giro

No nosso regime econômico, sendo capitalista, o empresário deve ser remunerado qualquer que seja o seu investimento. Quem aplica na construção está adiantando um montante razoável de recursos financeiros do seu capital de giro ou está tomando dinheiro emprestado no sistema bancário para executar os serviços contratados. Portanto, deve ser ressarcido convenientemente de acordo com os juros do mercado pelo tempo que os recursos foram adiantados ou colocados à disposição da obra. Adotamos o valor médio adotado pelo acórdão nº 2622/2013:

1,23%.

4.4 – Seguros e Garantias

Adotamos o valor médio adotado pelo acórdão nº 2622/2013:

0,8%

4.5 – Lucro

A questão da expectativa de lucro é uma questão que depende da política comercial e administrativa da empresa. Cada empresa projeta um percentual de lucro que permita recompensar os seus esforços numa atividade empresarial, distribuir entre seus sócios ou acionistas e permitir reinvestir parte no seu crescimento e no aprimoramento dos seus recursos humanos. A base tradicional do mercado oscila de 5,0% a 15,0% do valor de venda. Para nosso caso consideramos o valor de 8,3%.

4.6 – Definição do BDI

O valor da taxa do BDI é definido em conformidade com a metodologia adotada pelo TCU nos acórdãos 2369/2011 e 2622/2013:

$$BDI = \frac{(1 + AC + S + R + G)(1 + DF)(1 + L)}{(1 - I)} - 1$$

onde:

AC = taxa de administração central

S = taxa de seguros

R = taxa de riscos

G = taxa de garantias

DF = taxa de despesas financeiras

L = taxa de lucro/remuneração

I = taxa de incidência de impostos (PIS, COFINS e ISS)

Quinta-feira, 14/09/2017.

JUAREZ FERREIRA DA SILVA
ENGENHEIRO CIVIL
CREMOPR 2291-D



As taxas no numerador incidem sobre os custos diretos;
As taxas no denominador incidem sobre o Preço Total da Obra.

Tabela resumo:

Parcela do BDI	Percentual adotado
AC = taxa de administração central	5,5
S= taxa de seguros e garantias	0,8
R = taxa de riscos	1,27
DF= taxa de despesas financeiras	1,23
L= lucro/remuneração	8,3
I = impostos/tributos –PIS, COFINS, ISS	5,65

A aplicação desses índices na fórmula adotada produz a seguinte taxa:

BDI = 25,00 %

4.6 – Definição do BDI para o enquadramento no disposto na lei 12.844/2013, alterada pela lei 13.202/2015 , para a construção civil (CNAE 412, 432, 433 e 439) (desoneração da folha de pagamento)

As obras que se enquadram na legislação acima deverão adotar o BDI calculado da seguinte forma:

Tabela resumo:

Parcela do BDI	Percentual adotado
AC = taxa de administração central	5,5
S= taxa de seguros e garantias	0,8
R = taxa de riscos	1,27
DF= taxa de despesas financeiras	1,23
L= lucro/remuneração	8,3
I = impostos/tributos – PIS + COFINS+ ISS + taxa adicional sobre faturamento 4,5%	10,15

A aplicação desses índices na fórmula adotada produz a seguinte taxa:

BDI = 31,25 %

JUARLES
ENGENHEIRO CIVIL
CREA Nº 3291-D



PREFEITURA MUNICIPAL DE SENADOR POMPEU

PROJETO BÁSICO

**CONCLUSÃO DA CONSTRUÇÃO DO ESPAÇO EDUCATIVO
RURAL COM 06 SALAS DE AULA E QUADRA COBERTA
PADRÃO FNDE, NO DISTRITO DE SÃO JOAQUIM NO
MUNICÍPIO DE SENADOR POMPEU-CE**

**TOMO ÚNICO
MEMORIAL DESCRITIVO
ESPECIFICAÇÕES TÉCNICAS
ORÇAMENTO E CRONOGRAMA
COMPOSIÇÕES UNITÁRIA DE CUSTO
PLANTAS**

NOVEMBRO 2023



Ministério da Educação
Fundo Nacional de Desenvolvimento da Educação
Coordenação Geral de Infra-Estrutura - CGEST

FNDE
Fundo Nacional
de Desenvolvimento
da Educação



MEMORIAL DESCRITIVO E ESPECIFICAÇÕES TÉCNICAS

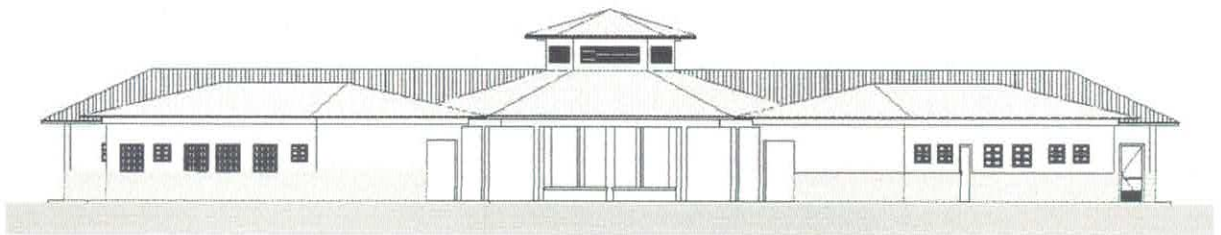

PROJETO ESPAÇO EDUCATIVO RURAL e URBANO 6 SALAS DE AULA



SUMÁRIO

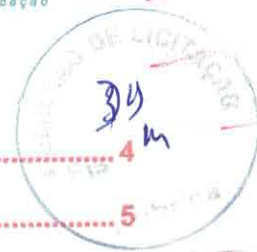

1	INTRODUÇÃO	4
1.1	INTRODUÇÃO.....	5
1.2	OBJETIVO DO DOCUMENTO	5
2	ARQUITETURA.....	6
2.1	CONSIDERAÇÕES GERAIS	7
2.2	PARÂMETROS DE IMPLANTAÇÃO.....	7
2.3	PARÂMETROS FUNCIONAIS E ESTÉTICOS	8
2.4	ESPAÇOS DEFINIDOS E DESCRIÇÃO DOS AMBIENTES	9
2.5	ACESSIBILIDADE	10
2.6	REFERÊNCIAS NORMATIVAS	10
3	SISTEMA CONSTRUTIVO.....	11
3.1	CARACTERIZAÇÃO DO SISTEMA CONSTRUTIVO	12
3.2	AMPLIAÇÕES E ADEQUAÇÕES.....	12
3.3	VIDA UTIL DO PROJETO	13
3.4	REFERÊNCIAS NORMATIVAS.....	13
4	ELEMENTOS CONSTRUTIVOS	14
4.1	SISTEMA ESTRUTURAL	15
4.1.1	Considerações Gerais	15
4.1.2	Caracterização e Dimensão dos Componentes	15
4.1.3	Sequência de execução	16
4.1.4	Normas Técnicas relacionadas.....	17
4.2	PAREDES OU PAINÉIS DE VEDAÇÃO.....	17
4.2.1	Alvenaria de Blocos Cerâmicos	17
4.2.2	Vergas e Contra-vergas em concreto	19
4.2.3	Fechamento de Fachada em Telha Metálica Trapezoidal Perfurada	19
4.3	ESTRUTURAS DE COBERTURAS.....	20
4.3.1	Madeiramento do Telhado	20
4.3.2	Estrutura Metálica.....	20
4.4	COBERTURAS	25
4.4.1	Telhas Cerâmicas.....	25
4.4.2	Telhas Metálicas Trapezoidais Galvanizadas	25

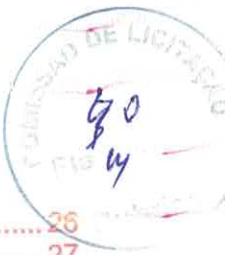

4.4.3	Rufos Metálicos	26
4.4.4	Calhas Metálicas	27
4.4.5	Pingadeiras em Concreto	27
4.5	ESQUADRIAS	28
4.5.2	Portas de Madeira	29
4.5.3	Telas de Proteção em Nylon	30
4.6	IMPERMEABILIZAÇÕES	31
4.6.1	Manta Asfáltica	31
4.7	ACABAMENTOS/REVESTIMENTOS	31
4.7.1	Pintura de Superfícies Metálicas	32
4.7.2	Paredes externas – Pintura Acrílica	32
4.7.3	Paredes externas – Cerâmica 10cmx10cm	33
4.7.4	Paredes internas - áreas secas	34
4.7.5	Paredes internas – áreas molhadas	35
4.7.6	Caracterização e Dimensões do Material:	35
4.7.7	Piso em Cerâmica 40x40 cm	36
4.7.8	Soleira em granito	37
4.7.9	Peitoril em granito	38
4.7.10	Piso em Cimento desempenado	38
4.7.11	Piso Tátil – Direcional e de Alerta	39
4.7.12	Piso industrial polido	40
4.7.13	Tetos – Pintura	42
4.7.14	Louças	43
4.7.15	Metais / Plásticos	43
4.7.16	Bancadas e Prateleiras em granito	44
4.7.17	Elementos Metálicos	45
4.8	PAISAGISMO E ÁREAS EXTERNAS	46
4.8.1	Forração de Grama	46
5	HIDRÁULICA	48
5.1	INSTALAÇÕES DE ÁGUA FRIA	49
5.1.1	Sistema de Abastecimento	49
5.1.2	Ramal Predial	49
5.1.3	Reservatório	49
5.1.4	Normas Técnicas relacionadas	49
5.2	INSTALAÇÕES DE ESGOTO SANITÁRIO	50
5.2.1	Subsistema de Coleta e Transporte	50
5.2.2	Subsistema de Ventilação	51
5.2.3	Solução Individual de Destinação de Esgotos Sanitários	51
5.2.4	Normas Técnicas Relacionadas	51
5.3	INSTALAÇÕES DE GÁS COMBUSTÍVEL	52
5.3.1	Normas Técnicas Relacionadas	52
5.4	SISTEMAS DE PROTEÇÃO CONTRA INCÊNDIO	52
5.4.1	Normas Técnicas Relacionadas	53



6	ELÉTRICA.....	54
6.1	INSTALAÇÕES ELÉTRICAS	55
6.1.1	Normas Técnicas Relacionadas	55
6.2	TABELA DE DIMENSÕES E ÁREAS.....	57
6.3	TABELA DE REFERENCIA DE CORES E ACABAMENTOS	58
6.4	TABELA DE ESPECIFICAÇÕES DE LOUÇAS E METAIS	61
6.5	TABELA DE ESQUADRIAS	63
6.6	LISTAGEM DE DOCUMENTOS	65



Ministério da Educação
Fundo Nacional de Desenvolvimento da Educação
Coordenação Geral de Infra-Estrutura - CGEST

FNDE
Fundo Nacional
de Desenvolvimento
da Educação



1 INTRODUÇÃO



1.1 INTRODUÇÃO

O presente projeto destina-se à orientação para a construção de escola de um pavimento com 06 salas de aula, Espaço Educativo Rural e Urbano de 06 Salas de Aula, a ser implantada nas diversas regiões do Brasil. O Ministério da Educação, através do FNDE presta assistência financeira aos municípios, com caráter suplementar, objetivando a construção e o aparelhamento destas escolas.

1.2 OBJETIVO DO DOCUMENTO

O memorial descritivo, como parte integrante de um projeto executivo, tem a finalidade de caracterizar criteriosamente todos os materiais e componentes envolvidos, bem como toda a sistemática construtiva utilizada. Tal documento relata e define integralmente o projeto executivo e suas particularidades.

Constam do presente memorial descritivo a descrição dos elementos constituintes do **projeto arquitetônico**, com suas respectivas sequências executivas e especificações. Constam também do Memorial a citação de leis, normas, decretos, regulamentos, portarias, códigos referentes à construção civil, emitidos por órgãos públicos federais, estaduais e municipais, ou por concessionárias de serviços públicos.