

CROQUI DE REFERÊNCIA

LEGENDA	DESCRIÇÃO
	ÁREAS A SEREM DEMOLIDAS
	ÁREAS A SEREM CONSTRUÍDAS
	ÁREAS A SEREM PRESERVADAS
	ÁREAS A SEREM PAVIMENTADAS
	ÁREAS A SEREM PAVIMENTADAS
	ÁREAS A SEREM PAVIMENTADAS

NOTA: O PROJETO DE ARQUITETURA DEVE SER EXECUTADO DE ACORDO COM O PROJETO DE ARQUITETURA DE REFERÊNCIA. O PROJETO DE ARQUITETURA DEVE SER EXECUTADO DE ACORDO COM O PROJETO DE ARQUITETURA DE REFERÊNCIA. O PROJETO DE ARQUITETURA DEVE SER EXECUTADO DE ACORDO COM O PROJETO DE ARQUITETURA DE REFERÊNCIA.

FINE Faculdade Nacional de Engenharia  
 Ministério de Educação  
**PROJETO PADRÃO - FNDE**

PROJETO PADRÃO - FNDE

PROJETO DE ARQUITETURA

ESCOLA 6 SALAS DE AULA

ARQ

18/08

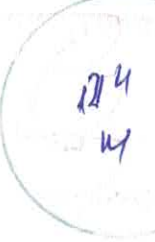
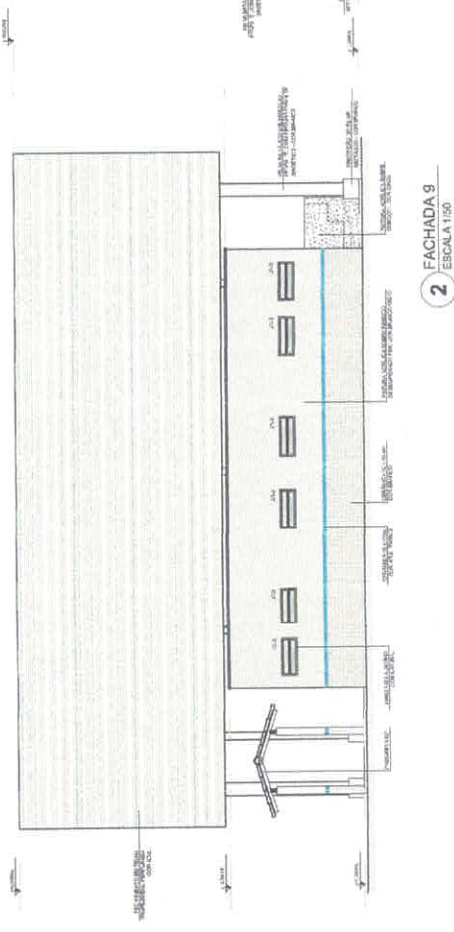
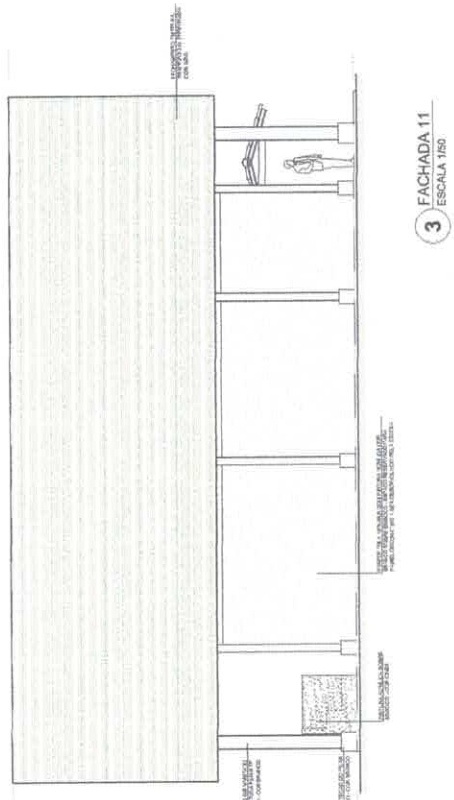
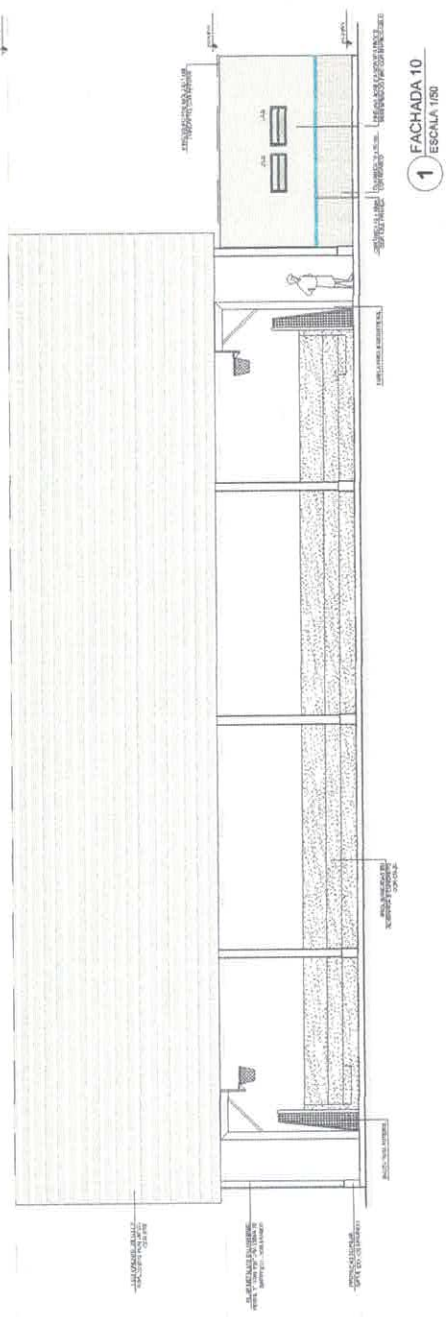

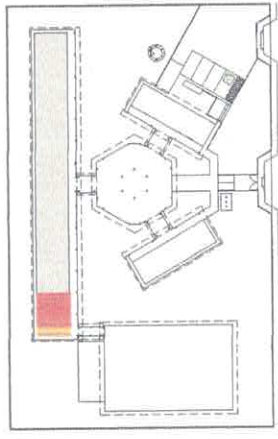

CROQUI DE REFERÊNCIA

OBSERVAÇÃO:  
A PLANTAÇÃO DAS ÁRVORES DEVERÁ SEGUIR O ALINHAMENTO DO PISO.

NOTAS:  
- MEDIDAS E ÁREAS EM METROS;  
- VERIFICAÇÃO DE TUDO O CONSTRUTIVO E PONTOS DE ENCONTRO COM O TERRENO;  
- VERIFICAÇÃO DE TUDO O CONSTRUTIVO E PONTOS DE ENCONTRO COM O TERRENO;  
- ATENÇÃO: COMPARAR O PROJETO COM O TERRENO;  
- EM CASO DE DIFERENÇAS ENTRE O PROJETO E O TERRENO, O PROJETO DEVERÁ SER ADAPTADO;  
- ATENÇÃO: NESTE PROJETO ACABAREMOS COM A ENTREGA DO PROJETO.

REFERÊNCIAS:  
- PLANALTA DE QUANTITATIVOS;  
- MEMÓRIA DE CÁLCULO E ESPECIFICAÇÕES TÉCNICAS.

**PROJETO PADRÃO - FNDE**

MEMBRO - UN

PROPRIETÁRIO

RESP. TÉCNICO

ENDEREÇO

PROPRIETÁRIO

RESP. TÉCNICO

CAL. PAV.

CAL. C/BA

RA

DUPO

CAL. C/BA

RA

OBSERVAÇÃO

125  
3

ESCOLA 6 SALAS DE AULA

PROJETO DE ARQUITETURA

ARQ

19/28

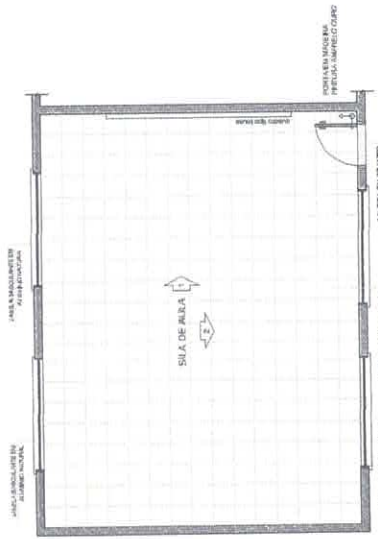

**1** PLANTA BAIXA  
ESCALA 1/50

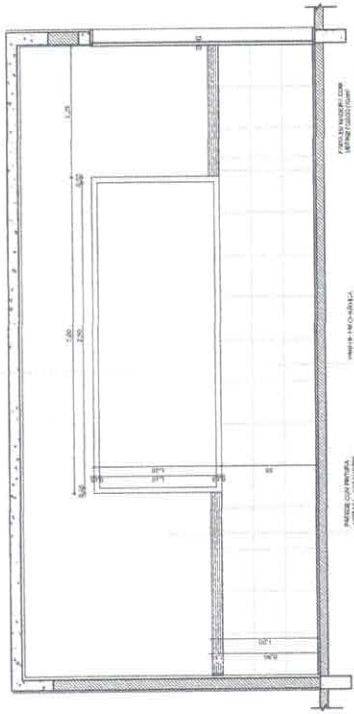

**2** VISTA 1  
ESCALA 1/25

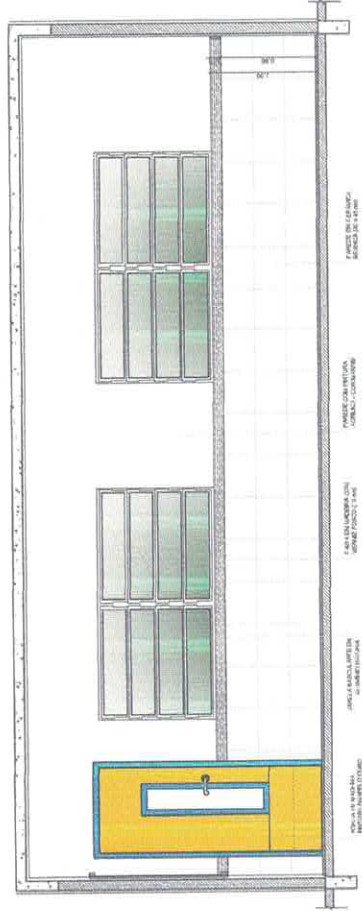

**3** VISTA 2  
ESCALA 1/25













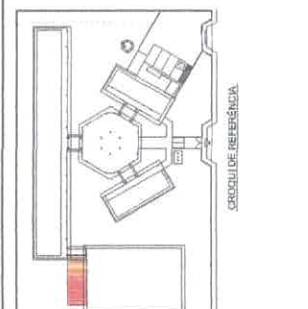
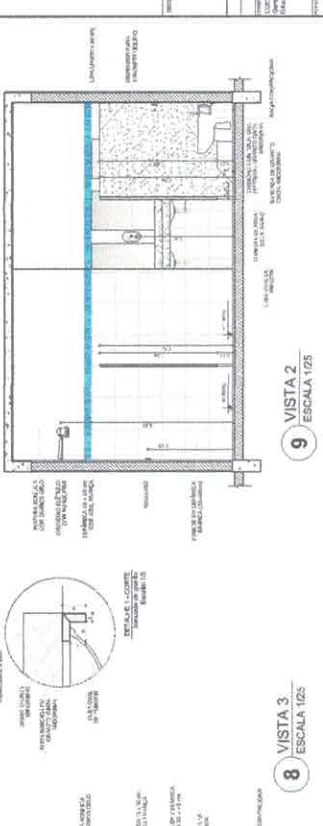
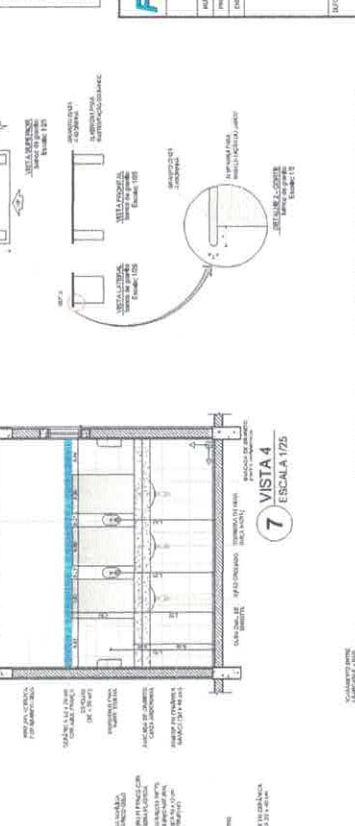
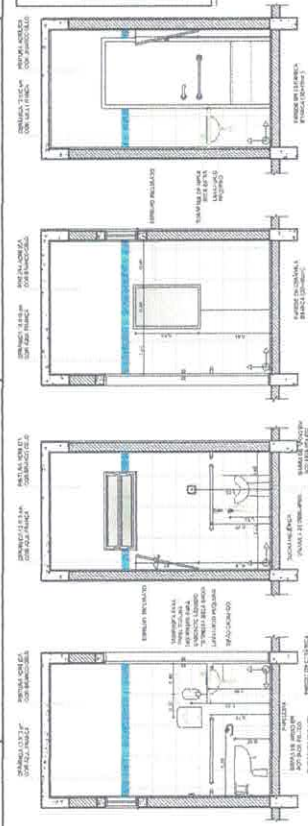
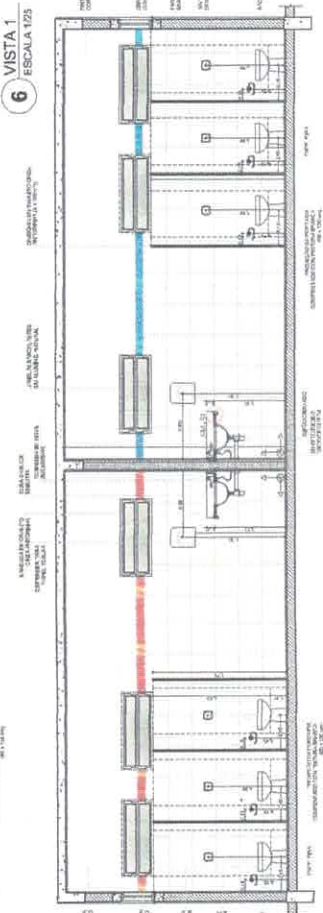
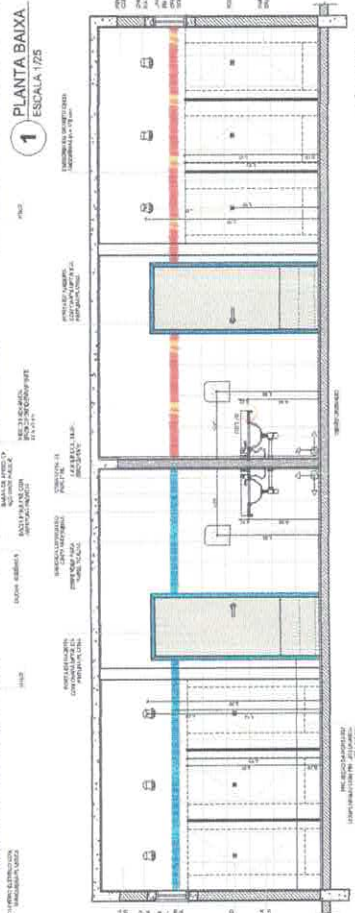
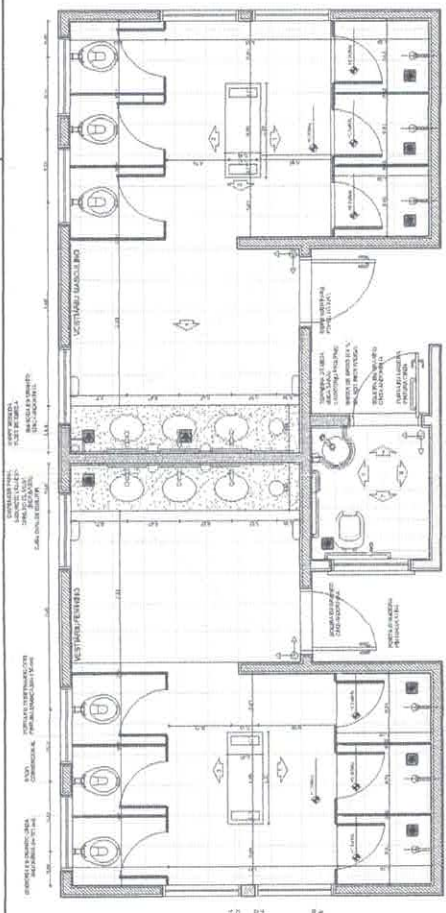

PROJETO PADRAO - FNDE

MINISTERIO DA EDUCACAO

BRASIL

PROJETO PADRAO - FNDE

MINISTERIO DA EDUCACAO

BRASIL

PROJETO PADRAO - FNDE

MINISTERIO DA EDUCACAO

BRASIL

PROJETO PADRAO - FNDE

MINISTERIO DA EDUCACAO

BRASIL

























QUANTIDADE DE MATERIAIS

Item	Descrição	Quantidade	Unidade
1	...	...	...
2	...	...	...
3	...	...	...
4	...	...	...
5	...	...	...
6	...	...	...
7	...	...	...
8	...	...	...
9	...	...	...
10	...	...	...
11	...	...	...
12	...	...	...
13	...	...	...
14	...	...	...
15	...	...	...
16	...	...	...
17	...	...	...
18	...	...	...
19	...	...	...
20	...	...	...
21	...	...	...
22	...	...	...
23	...	...	...
24	...	...	...
25	...	...	...
26	...	...	...
27	...	...	...
28	...	...	...
29	...	...	...
30	...	...	...
31	...	...	...
32	...	...	...
33	...	...	...
34	...	...	...
35	...	...	...
36	...	...	...
37	...	...	...
38	...	...	...
39	...	...	...
40	...	...	...
41	...	...	...
42	...	...	...
43	...	...	...
44	...	...	...
45	...	...	...
46	...	...	...
47	...	...	...
48	...	...	...
49	...	...	...
50	...	...	...

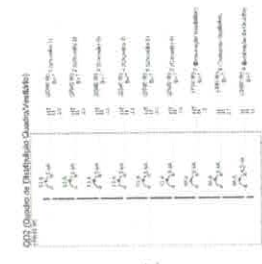
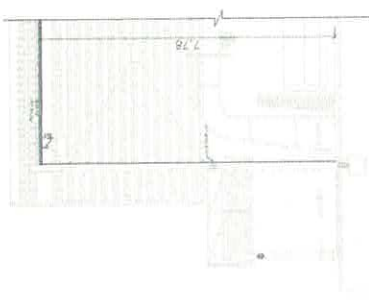
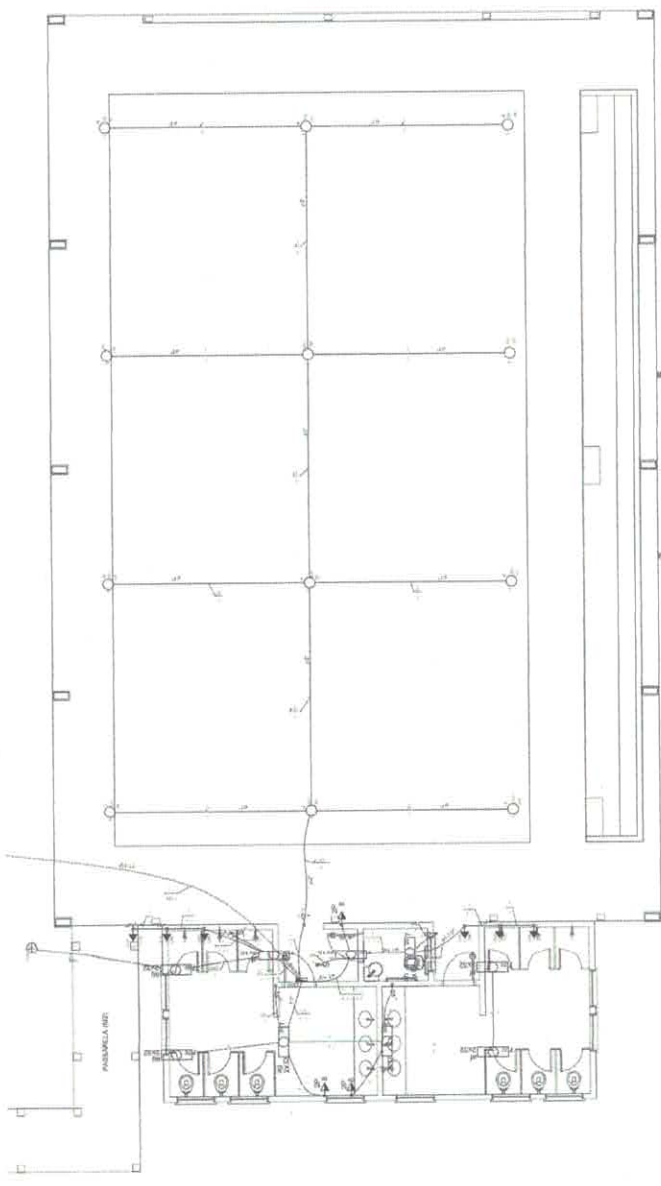
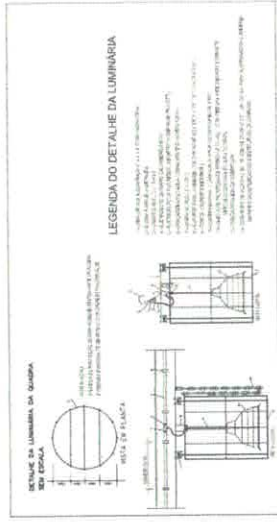

LEGENDA

- 1. LUMINÁRIA
- 2. LUMINÁRIA
- 3. LUMINÁRIA
- 4. LUMINÁRIA
- 5. LUMINÁRIA
- 6. LUMINÁRIA
- 7. LUMINÁRIA
- 8. LUMINÁRIA
- 9. LUMINÁRIA
- 10. LUMINÁRIA
- 11. LUMINÁRIA
- 12. LUMINÁRIA
- 13. LUMINÁRIA
- 14. LUMINÁRIA
- 15. LUMINÁRIA
- 16. LUMINÁRIA
- 17. LUMINÁRIA
- 18. LUMINÁRIA
- 19. LUMINÁRIA
- 20. LUMINÁRIA
- 21. LUMINÁRIA
- 22. LUMINÁRIA
- 23. LUMINÁRIA
- 24. LUMINÁRIA
- 25. LUMINÁRIA
- 26. LUMINÁRIA
- 27. LUMINÁRIA
- 28. LUMINÁRIA
- 29. LUMINÁRIA
- 30. LUMINÁRIA
- 31. LUMINÁRIA
- 32. LUMINÁRIA
- 33. LUMINÁRIA
- 34. LUMINÁRIA
- 35. LUMINÁRIA
- 36. LUMINÁRIA
- 37. LUMINÁRIA
- 38. LUMINÁRIA
- 39. LUMINÁRIA
- 40. LUMINÁRIA
- 41. LUMINÁRIA
- 42. LUMINÁRIA
- 43. LUMINÁRIA
- 44. LUMINÁRIA
- 45. LUMINÁRIA
- 46. LUMINÁRIA
- 47. LUMINÁRIA
- 48. LUMINÁRIA
- 49. LUMINÁRIA
- 50. LUMINÁRIA

FADE Faculdade de Arquitetura e Urbanismo

Projeto de Graduação

PROJETO PADRÃO - FINE

ESCOLA 8 SALAS DE AULA

PROFESSOR: ...

ALUNO: ...

DISCIPLINA: ...

DATA: ...

ESCALA: ...

LEGENDA: ...

1. LUMINÁRIA

2. LUMINÁRIA

3. LUMINÁRIA

4. LUMINÁRIA

5. LUMINÁRIA

6. LUMINÁRIA

7. LUMINÁRIA

8. LUMINÁRIA

9. LUMINÁRIA

10. LUMINÁRIA

11. LUMINÁRIA

12. LUMINÁRIA

13. LUMINÁRIA

14. LUMINÁRIA

15. LUMINÁRIA

16. LUMINÁRIA

17. LUMINÁRIA

18. LUMINÁRIA

19. LUMINÁRIA

20. LUMINÁRIA

21. LUMINÁRIA

22. LUMINÁRIA

23. LUMINÁRIA

24. LUMINÁRIA

25. LUMINÁRIA

26. LUMINÁRIA

27. LUMINÁRIA

28. LUMINÁRIA

29. LUMINÁRIA

30. LUMINÁRIA

31. LUMINÁRIA

32. LUMINÁRIA

33. LUMINÁRIA

34. LUMINÁRIA

35. LUMINÁRIA

36. LUMINÁRIA

37. LUMINÁRIA

38. LUMINÁRIA

39. LUMINÁRIA

40. LUMINÁRIA

41. LUMINÁRIA

42. LUMINÁRIA

43. LUMINÁRIA

44. LUMINÁRIA

45. LUMINÁRIA

46. LUMINÁRIA

47. LUMINÁRIA

48. LUMINÁRIA

49. LUMINÁRIA

50. LUMINÁRIA

B8  
m











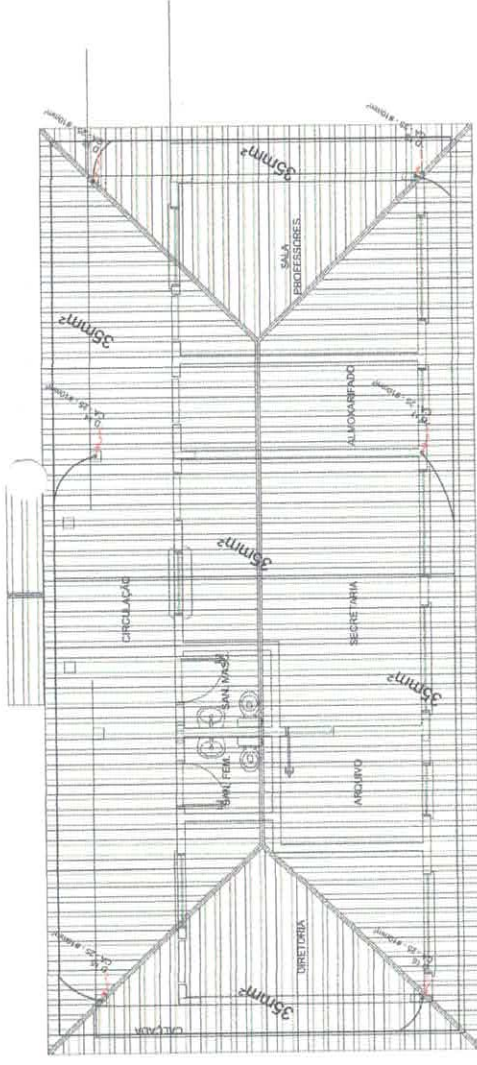

1 PLANTA DE COBERTURA - BLOCO ADMINISTRATIVO  
ESCALA 1/50

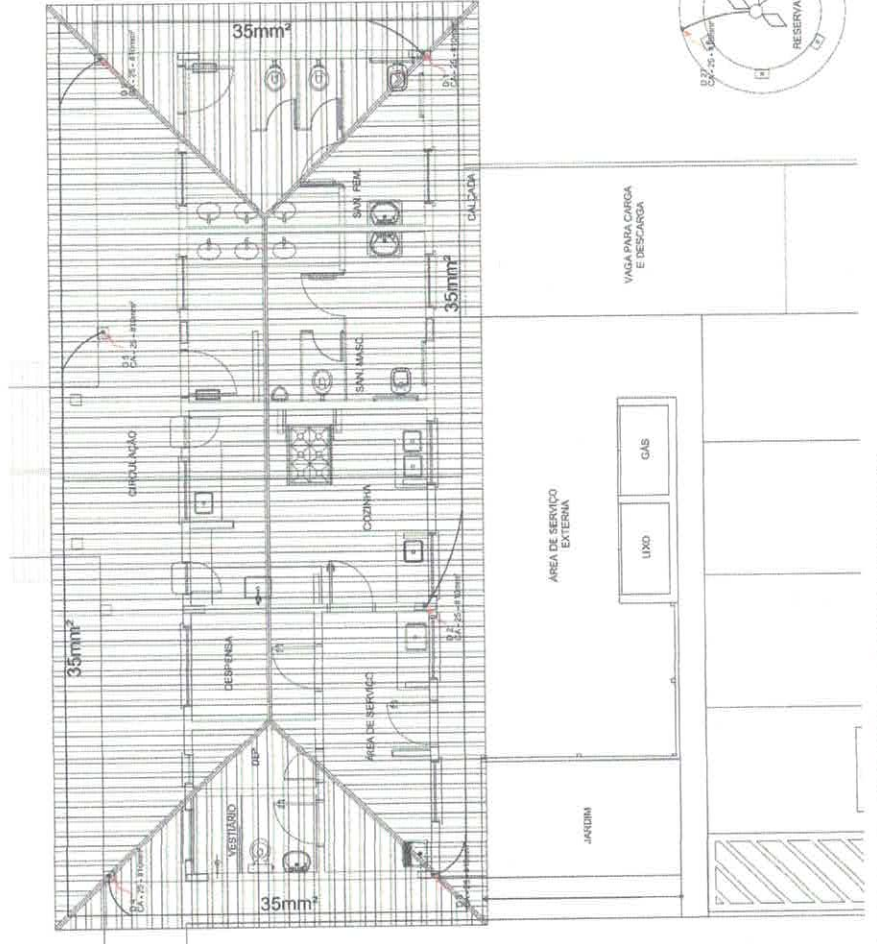

2 PLANTA DE COBERTURA - BLOCO DE SERVIÇO  
ESCALA 1/50

**LEGENDA**

- CANTOS TIPO TRIÂNGULA
- ALINHAMENTO COLUNAS
- CENTRO DE VERTICE DE ATERRAMENTO CAPACITATIVO
- CENTRO DE LINHA RETA / CENTRO DE CURVA
- VERSÃO DE CURVA
- DIREÇÃO DA CURVA
- LINHA DE REFERÊNCIA
- NOTA

**OBSERVAÇÃO:**

VALOR DA BOTA D'ÁGUA: 100 LITROS

1 - LÍNEA DE REFERÊNCIA: LINHA DE REFERÊNCIA ESTÁ NA INTERSEÇÃO DA LINHA DE REFERÊNCIA COM O EIXO DA LINHA DE REFERÊNCIA. O VALOR DA BOTA D'ÁGUA É O VALOR DA LINHA DE REFERÊNCIA COM O EIXO DA LINHA DE REFERÊNCIA. O VALOR DA BOTA D'ÁGUA É O VALOR DA LINHA DE REFERÊNCIA COM O EIXO DA LINHA DE REFERÊNCIA. O VALOR DA BOTA D'ÁGUA É O VALOR DA LINHA DE REFERÊNCIA COM O EIXO DA LINHA DE REFERÊNCIA. O VALOR DA BOTA D'ÁGUA É O VALOR DA LINHA DE REFERÊNCIA COM O EIXO DA LINHA DE REFERÊNCIA.

2 - A BOTA D'ÁGUA É O VALOR DA LINHA DE REFERÊNCIA COM O EIXO DA LINHA DE REFERÊNCIA. O VALOR DA BOTA D'ÁGUA É O VALOR DA LINHA DE REFERÊNCIA COM O EIXO DA LINHA DE REFERÊNCIA. O VALOR DA BOTA D'ÁGUA É O VALOR DA LINHA DE REFERÊNCIA COM O EIXO DA LINHA DE REFERÊNCIA. O VALOR DA BOTA D'ÁGUA É O VALOR DA LINHA DE REFERÊNCIA COM O EIXO DA LINHA DE REFERÊNCIA.

3 - A BOTA D'ÁGUA É O VALOR DA LINHA DE REFERÊNCIA COM O EIXO DA LINHA DE REFERÊNCIA. O VALOR DA BOTA D'ÁGUA É O VALOR DA LINHA DE REFERÊNCIA COM O EIXO DA LINHA DE REFERÊNCIA. O VALOR DA BOTA D'ÁGUA É O VALOR DA LINHA DE REFERÊNCIA COM O EIXO DA LINHA DE REFERÊNCIA. O VALOR DA BOTA D'ÁGUA É O VALOR DA LINHA DE REFERÊNCIA COM O EIXO DA LINHA DE REFERÊNCIA.

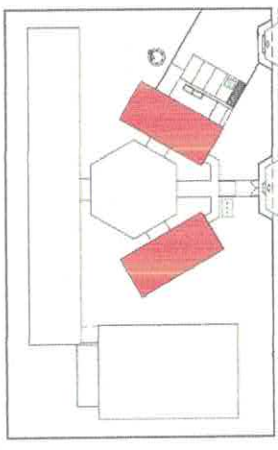

CROQUI DE REFERÊNCIA

**PROJETO PADRÃO - FNDE**

MINISTÉRIO - UF: \_\_\_\_\_  
 PROFESSOR(AO): \_\_\_\_\_  
 ENDEREÇO: \_\_\_\_\_  
 PRÉDIO: \_\_\_\_\_  
 RES. TÉCNICO: \_\_\_\_\_  
 DATA: \_\_\_\_\_

DATA: \_\_\_\_\_

PROFESSOR(AO): \_\_\_\_\_  
 ENDEREÇO: \_\_\_\_\_  
 PRÉDIO: \_\_\_\_\_  
 RES. TÉCNICO: \_\_\_\_\_  
 DATA: \_\_\_\_\_

---

COORDENADOR: \_\_\_\_\_  
 COBERT - Coordenador de Engenharia: \_\_\_\_\_  
 ESCOLA: \_\_\_\_\_

**ESCOLA 6 SALAS DE AULA**  
**INSTALAÇÕES ELÉTRICAS 110V/ 220V**

PLANTA BARRA  
 PLANTA DE COBERTURA  
 SPDA

ED 03/06

PROJETO PADRÃO - FNDE

MOCHILHO - Nº \_\_\_\_\_  
 PROPRIETÁRIO \_\_\_\_\_  
 ENDEREÇO \_\_\_\_\_  
 PROPRIETÁRIO \_\_\_\_\_  
 RUA/TRELA \_\_\_\_\_  
 Nº \_\_\_\_\_  
 CEP \_\_\_\_\_

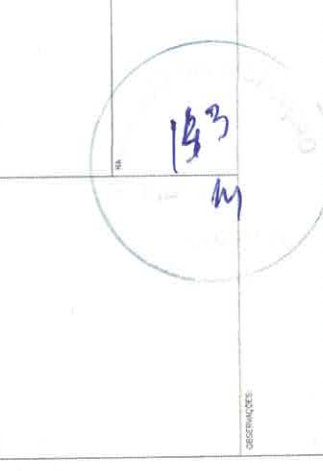

ESCOLA 6 SALAS DE AULA  
 INSTALAÇÕES ELÉTRICAS 110V/220V

CONDIÇÃO	PLANTA BAIXA	EDIFICAÇÃO	EDA
CONDIÇÃO	PLANTA DE COBERTURA	EDIFICAÇÃO	EDA
CONDIÇÃO	PLANTA DE COBERTURA	EDIFICAÇÃO	EDA
CONDIÇÃO	PLANTA DE COBERTURA	EDIFICAÇÃO	EDA

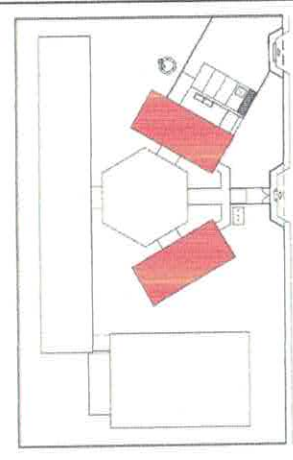

CROQUI DE REFERÊNCIA

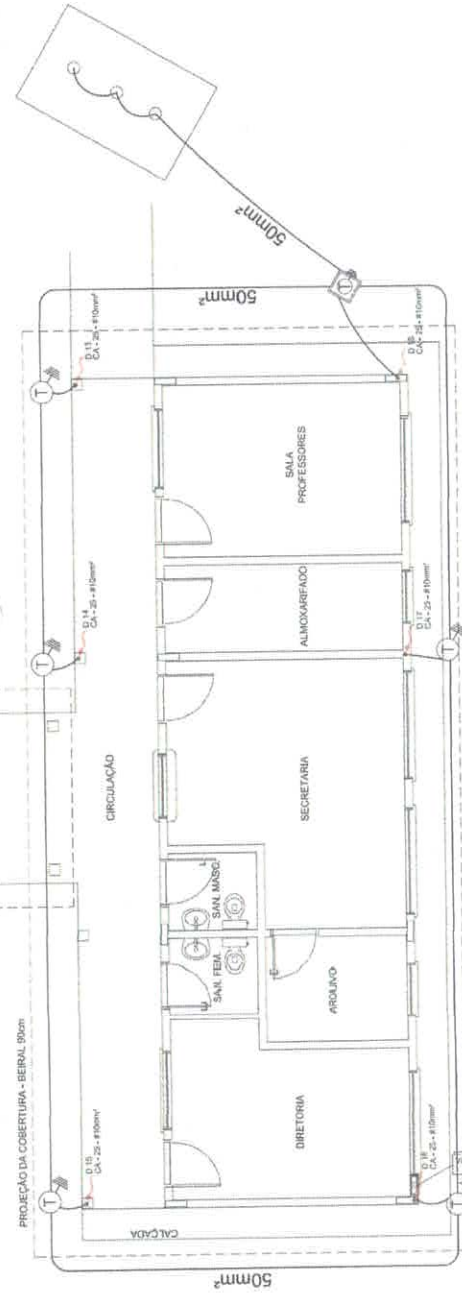

1 PLANTA BAIXA - BLOCO ADMINISTRATIVO  
 ESCALA 1/50

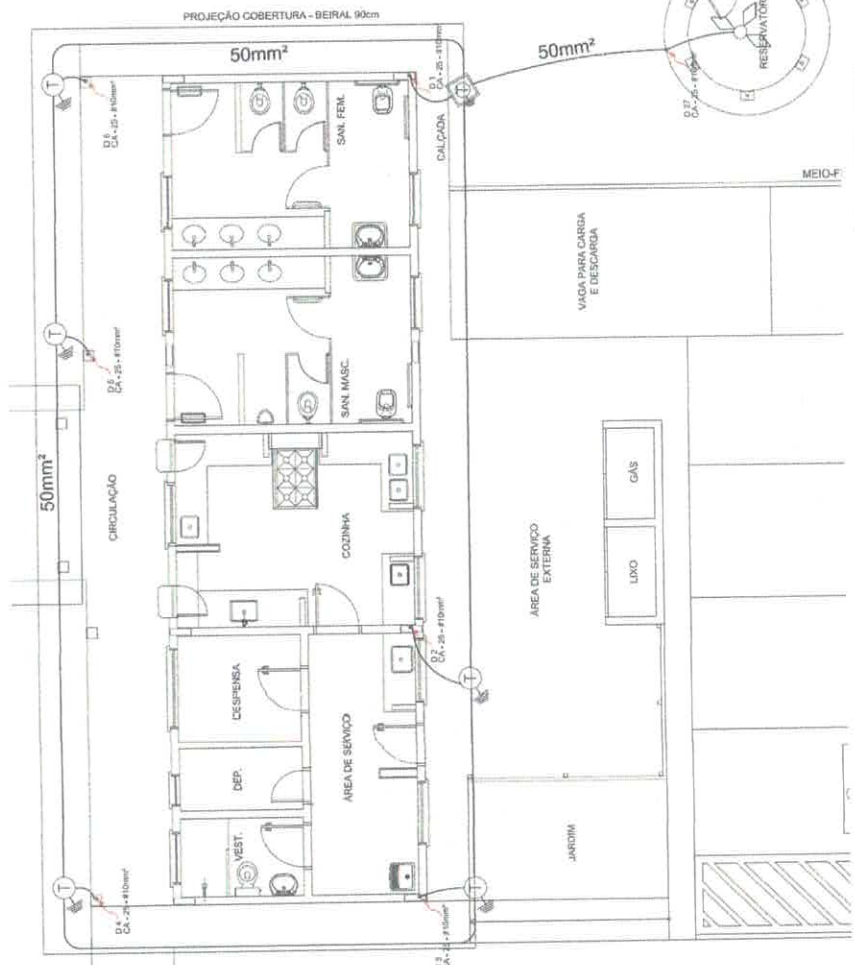

2 PLANTA BAIXA - BLOCO DE SERVIÇO  
 ESCALA 1/50

**LEGENDA**

- CONDUTOR TRIPHASICO
- ATERRAMENTO COM HASTE
- CAIXA DE BATERIA DE CARGA
- SENAIS DE BATERIA DE CARGA
- SENAIS DE BATERIA DE CARGA
- SENAIS DE BATERIA DE CARGA
- SENAIS DE BATERIA DE CARGA

**OBSERVAÇÃO**

1 - FOLHA DE ATERRAMENTO

2 - FOLHA DE ATERRAMENTO COM HASTE

3 - FOLHA DE ATERRAMENTO COM HASTE

4 - FOLHA DE ATERRAMENTO COM HASTE

5 - FOLHA DE ATERRAMENTO COM HASTE

6 - FOLHA DE ATERRAMENTO COM HASTE

7 - FOLHA DE ATERRAMENTO COM HASTE

8 - FOLHA DE ATERRAMENTO COM HASTE

9 - FOLHA DE ATERRAMENTO COM HASTE

10 - FOLHA DE ATERRAMENTO COM HASTE

11 - FOLHA DE ATERRAMENTO COM HASTE

12 - FOLHA DE ATERRAMENTO COM HASTE

13 - FOLHA DE ATERRAMENTO COM HASTE

14 - FOLHA DE ATERRAMENTO COM HASTE

15 - FOLHA DE ATERRAMENTO COM HASTE

16 - FOLHA DE ATERRAMENTO COM HASTE

17 - FOLHA DE ATERRAMENTO COM HASTE

18 - FOLHA DE ATERRAMENTO COM HASTE

19 - FOLHA DE ATERRAMENTO COM HASTE

20 - FOLHA DE ATERRAMENTO COM HASTE

21 - FOLHA DE ATERRAMENTO COM HASTE

22 - FOLHA DE ATERRAMENTO COM HASTE

23 - FOLHA DE ATERRAMENTO COM HASTE

24 - FOLHA DE ATERRAMENTO COM HASTE

25 - FOLHA DE ATERRAMENTO COM HASTE

26 - FOLHA DE ATERRAMENTO COM HASTE

27 - FOLHA DE ATERRAMENTO COM HASTE

28 - FOLHA DE ATERRAMENTO COM HASTE

29 - FOLHA DE ATERRAMENTO COM HASTE

30 - FOLHA DE ATERRAMENTO COM HASTE

31 - FOLHA DE ATERRAMENTO COM HASTE

32 - FOLHA DE ATERRAMENTO COM HASTE

33 - FOLHA DE ATERRAMENTO COM HASTE

34 - FOLHA DE ATERRAMENTO COM HASTE

35 - FOLHA DE ATERRAMENTO COM HASTE

36 - FOLHA DE ATERRAMENTO COM HASTE

37 - FOLHA DE ATERRAMENTO COM HASTE

38 - FOLHA DE ATERRAMENTO COM HASTE

39 - FOLHA DE ATERRAMENTO COM HASTE

40 - FOLHA DE ATERRAMENTO COM HASTE

41 - FOLHA DE ATERRAMENTO COM HASTE

42 - FOLHA DE ATERRAMENTO COM HASTE

43 - FOLHA DE ATERRAMENTO COM HASTE

44 - FOLHA DE ATERRAMENTO COM HASTE

45 - FOLHA DE ATERRAMENTO COM HASTE

46 - FOLHA DE ATERRAMENTO COM HASTE

47 - FOLHA DE ATERRAMENTO COM HASTE

48 - FOLHA DE ATERRAMENTO COM HASTE

49 - FOLHA DE ATERRAMENTO COM HASTE

50 - FOLHA DE ATERRAMENTO COM HASTE



154  
M

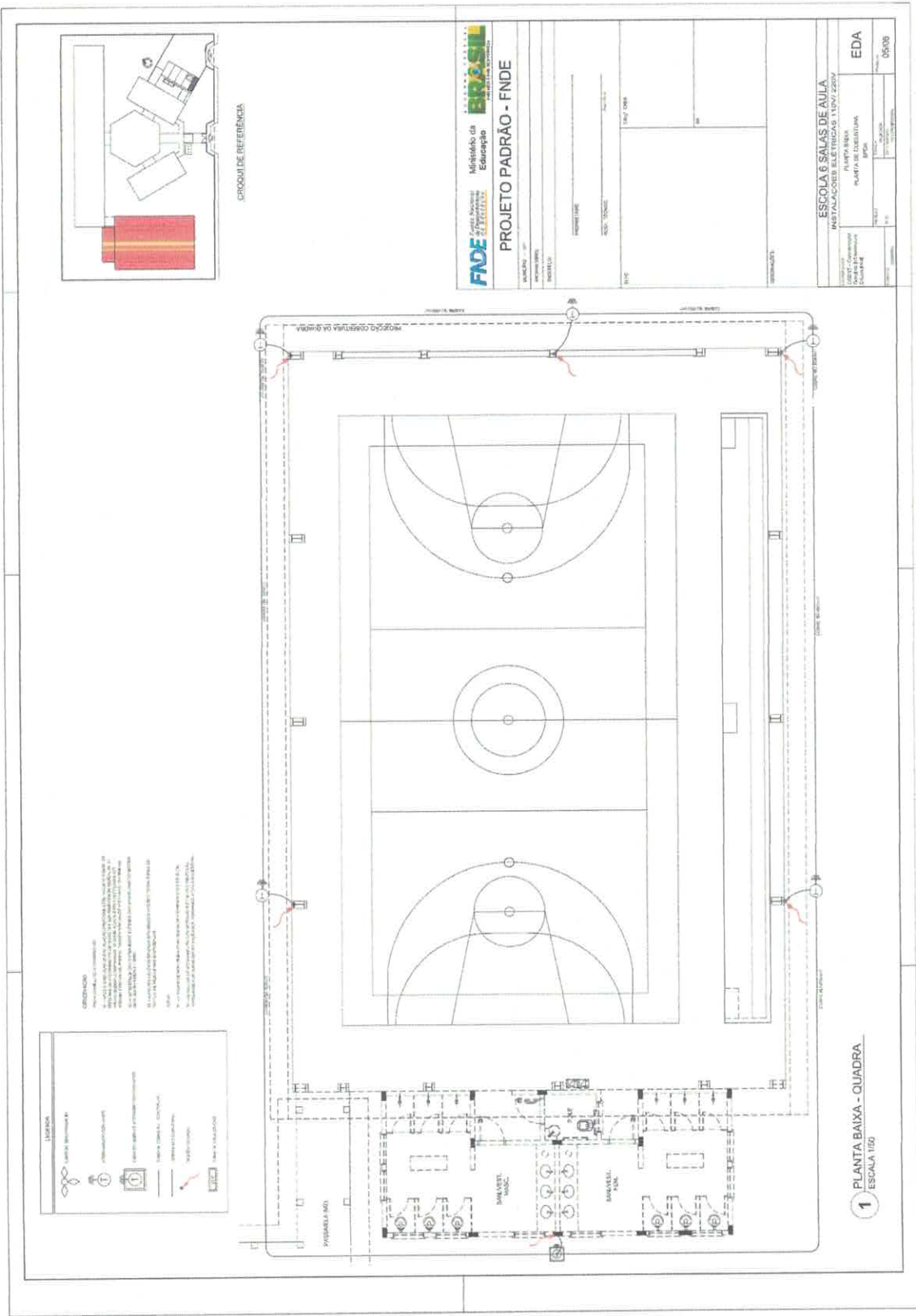

CROQUI DE REFERÊNCIA

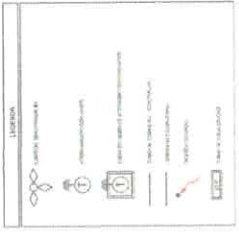

**CONDIÇÕES**  
 1. O projeto foi elaborado com base nos dados fornecidos pelo cliente.  
 2. O projeto não se responsabiliza por danos materiais ou morais decorrentes do uso indevido das informações aqui contidas.  
 3. Este projeto é propriedade intelectual da empresa e não pode ser reproduzido sem a devida autorização por escrito.  
 4. O cliente é responsável por obter as licenças necessárias para a execução das obras.  
 5. O projeto não se responsabiliza por alterações não autorizadas.  
 6. O projeto não se responsabiliza por danos decorrentes de falhas de terceiros.  
 7. O projeto não se responsabiliza por danos decorrentes de falhas de materiais.  
 8. O projeto não se responsabiliza por danos decorrentes de falhas de mão de obra.  
 9. O projeto não se responsabiliza por danos decorrentes de falhas de projeto de terceiros.  
 10. O projeto não se responsabiliza por danos decorrentes de falhas de execução de terceiros.

**FNDE** Fundação Nacional de Desenvolvimento  
 Ministério da Educação  
**BRASIL** INSTITUTO NACIONAL DE RECURSOS HUMANOS

**PROJETO PADRÃO - FNDE**

ESCALA: 1:500  
 DATA: 10/01/2024  
 PROJETO: ESCOLA 6 SALAS DE AULA  
 INSTALAÇÕES ELÉTRICAS - PLANTA BAIXA

**EDA**  
 05/008

1 PLANTA BAIXA - QUADRA  
 ESCALA 1:500







OBSERVAÇÃO:  
 1. A planta de arquitetura e o projeto de engenharia são de caráter informativo.  
 2. A execução das obras deve obedecer às normas técnicas vigentes.  
 3. A obra deve ser executada em conformidade com o projeto aprovado.  
 4. O projeto é de caráter informativo e não substitui a execução das obras.

**FNDE** FUNDO NACIONAL DE DESENVOLVIMENTO DA EDUCAÇÃO  
**PROJETO PADRÃO - FNDE**  
**Ministério da Educação**  
**BRASIL**

Nº PROJETO: \_\_\_\_\_  
 Nº ANEXO: \_\_\_\_\_  
 Nº FOLHA: \_\_\_\_\_  
 Nº TOTAL: \_\_\_\_\_  
 DATA: \_\_\_\_\_  
 ESCOLA: \_\_\_\_\_  
 ENDEREÇO: \_\_\_\_\_  
 CIDADE: \_\_\_\_\_  
 UF: \_\_\_\_\_

**ESCOLA S. SALES DE ALTA**  
**PROJETO DE RECONSTRUÇÃO/AMPLIAÇÃO**  
**INSTALAÇÃO DE COZINHA**  
**PLANTA BAIXA**  
**HAG**  
 Nº PROJETO: \_\_\_\_\_  
 Nº ANEXO: \_\_\_\_\_  
 Nº FOLHA: \_\_\_\_\_  
 Nº TOTAL: \_\_\_\_\_  
 DATA: \_\_\_\_\_  
 ESCOLA: \_\_\_\_\_  
 ENDEREÇO: \_\_\_\_\_  
 CIDADE: \_\_\_\_\_  
 UF: \_\_\_\_\_

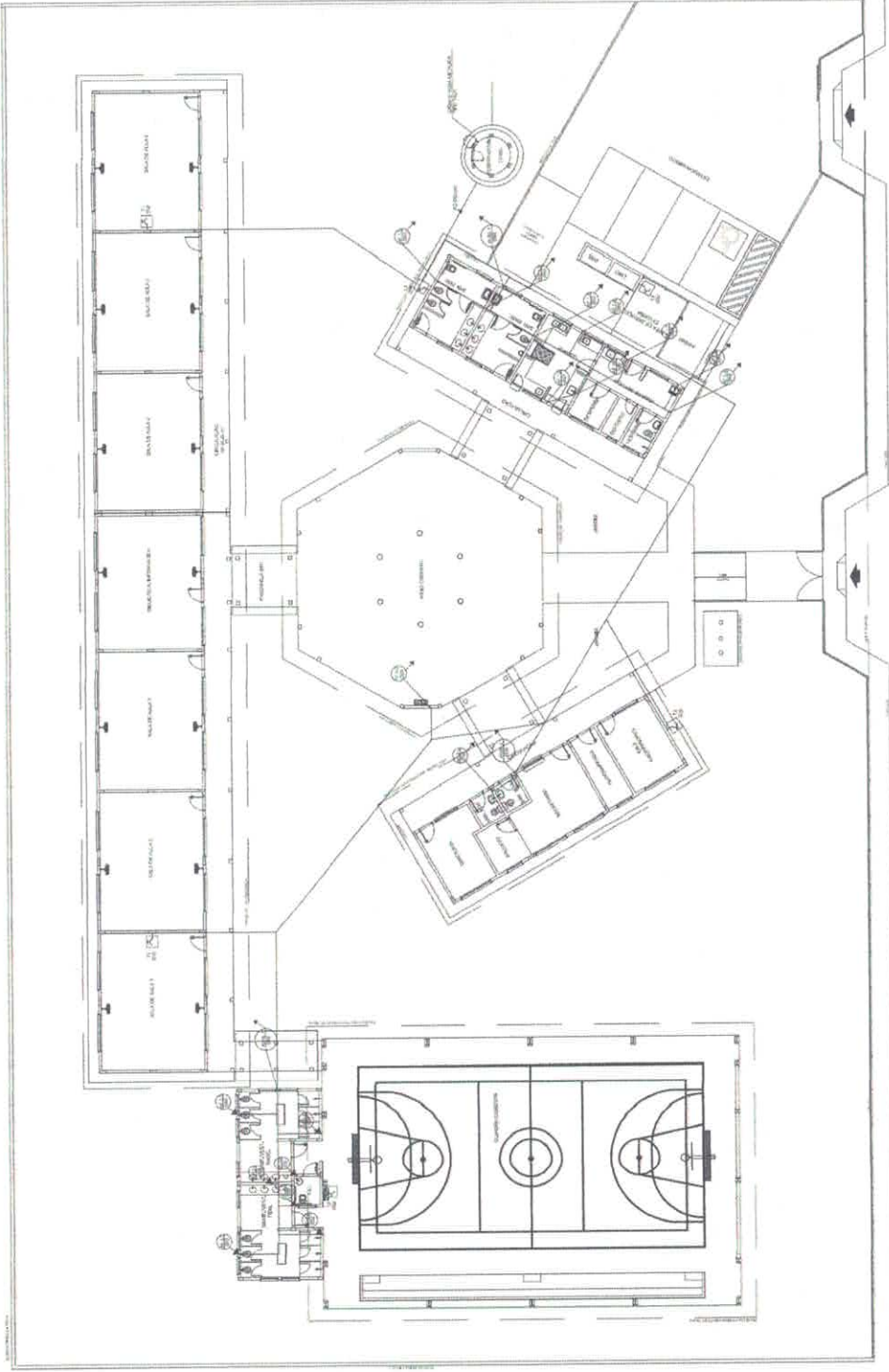

**1** PLANTA BAIXA - ÁGUA-FRIA  
 ESCALA 1:100

136  
 M







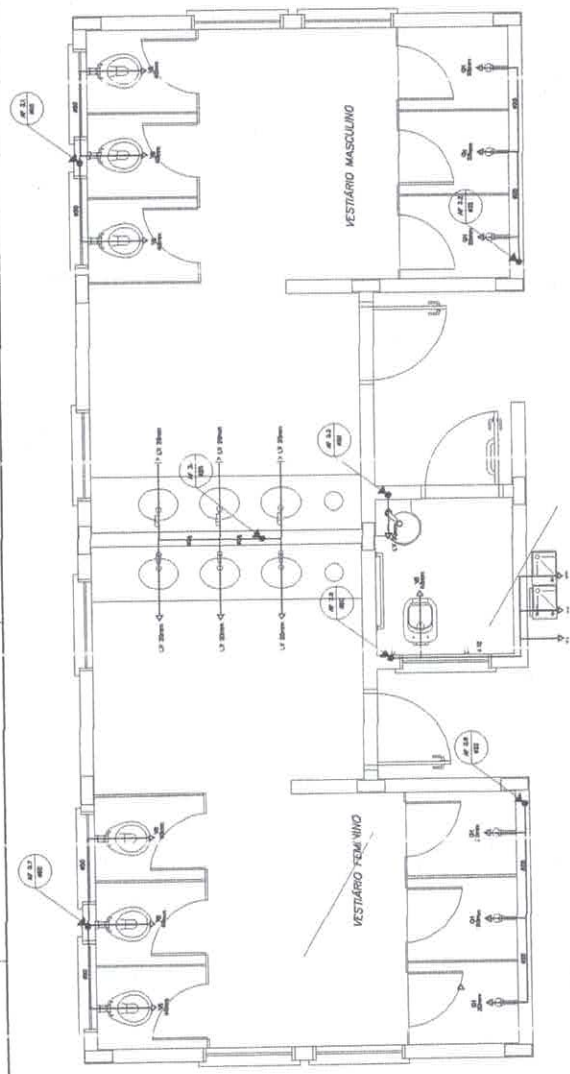

1 PLANTA BAIXA - VESTIÁRIOS DA QUADRA  
ESCALA 1:20

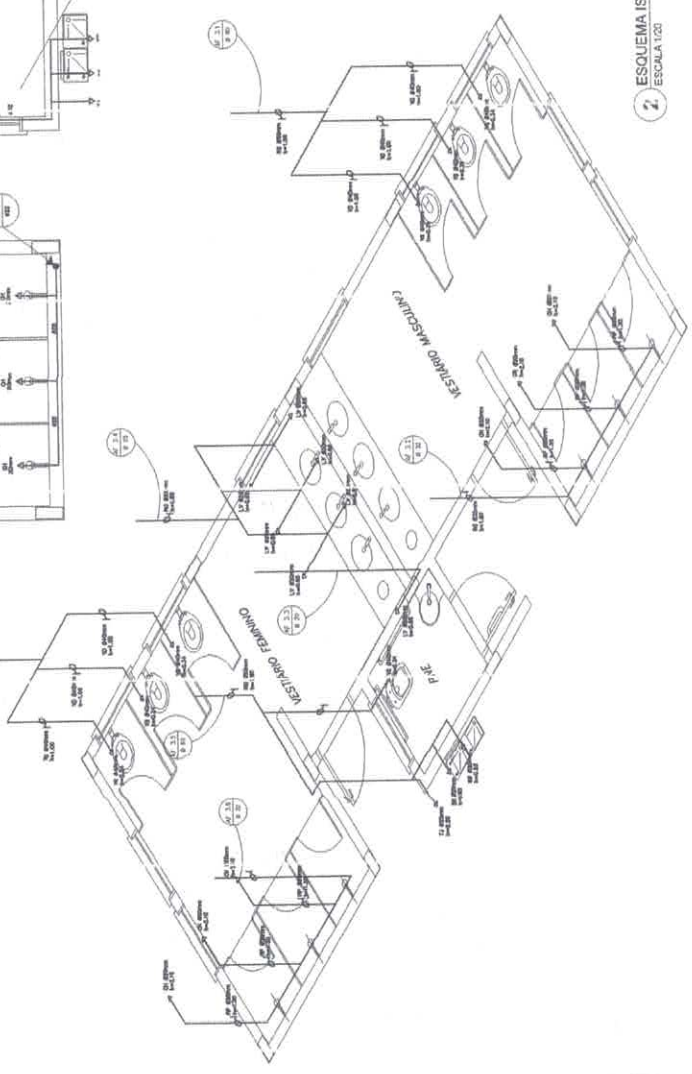

2 ESQUEMA ISOMÉTRICO - VESTIÁRIOS DA QUADRA  
ESCALA 1:20

**LEGENDA**

	CHUVAZINHO
	PIEDRAL
	PORTA
	JANELA
	PORTA COM FECHADURA
	PORTA COM MANEJO
	PORTA COM FECHADURA E MANEJO
	PORTA COM FECHADURA, MANEJO E FECHADURA
	PORTA COM FECHADURA, MANEJO, FECHADURA E FECHADURA

**NOTAS**

1. VERIFICAÇÃO DE DIMENSÕES E DEFEITOS DE CONSTRUÇÃO DE ACORDO COM O PROJETO.
2. O PROJETO É DE RESPONSABILIDADE DO ARQUITETO E NÃO SE RESPONSABILIZA POR ERROS DE EXECUÇÃO OU DE MATERIAIS.
3. O PROJETO É DE RESPONSABILIDADE DO ARQUITETO E NÃO SE RESPONSABILIZA POR ERROS DE EXECUÇÃO OU DE MATERIAIS.
4. O PROJETO É DE RESPONSABILIDADE DO ARQUITETO E NÃO SE RESPONSABILIZA POR ERROS DE EXECUÇÃO OU DE MATERIAIS.

**FNDE** Financiamento de Recursos para a Educação  
**Projeto de Apoio à Educação**  
**PROJETO PADRÃO - FNDE**

PROJETO Nº: \_\_\_\_\_  
 DATA: \_\_\_\_\_  
 LOCAL: \_\_\_\_\_

**ESCOLA B. SALAS DE AULA**  
**PROJETO HERCÓLES/ANTAND**  
 Nº de Projeto: \_\_\_\_\_  
 Nº de Contrato: \_\_\_\_\_  
 Nº de Contrato: \_\_\_\_\_  
 Nº de Contrato: \_\_\_\_\_

PROJETO Nº: \_\_\_\_\_  
 DATA: \_\_\_\_\_  
 LOCAL: \_\_\_\_\_

193  
 4



191  
W

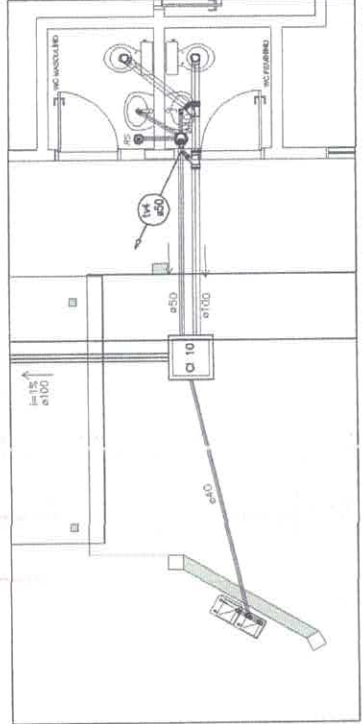

2 PLANTA BAIXA - BLOCO ADMINISTRATIVO  
ESCALA 1/25

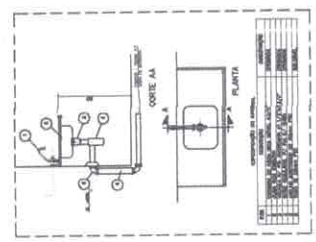

\* DETALHE - PIA DA COZINHA  
SEM ESCALA

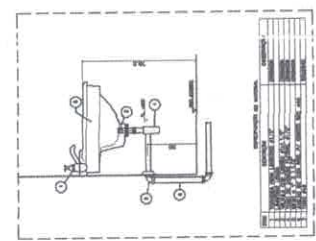

\* DETALHE - LAVATÓRIO  
SEM ESCALA

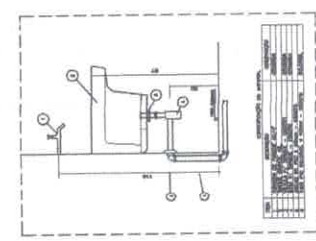

\* DETALHE - TANQUE  
SEM ESCALA

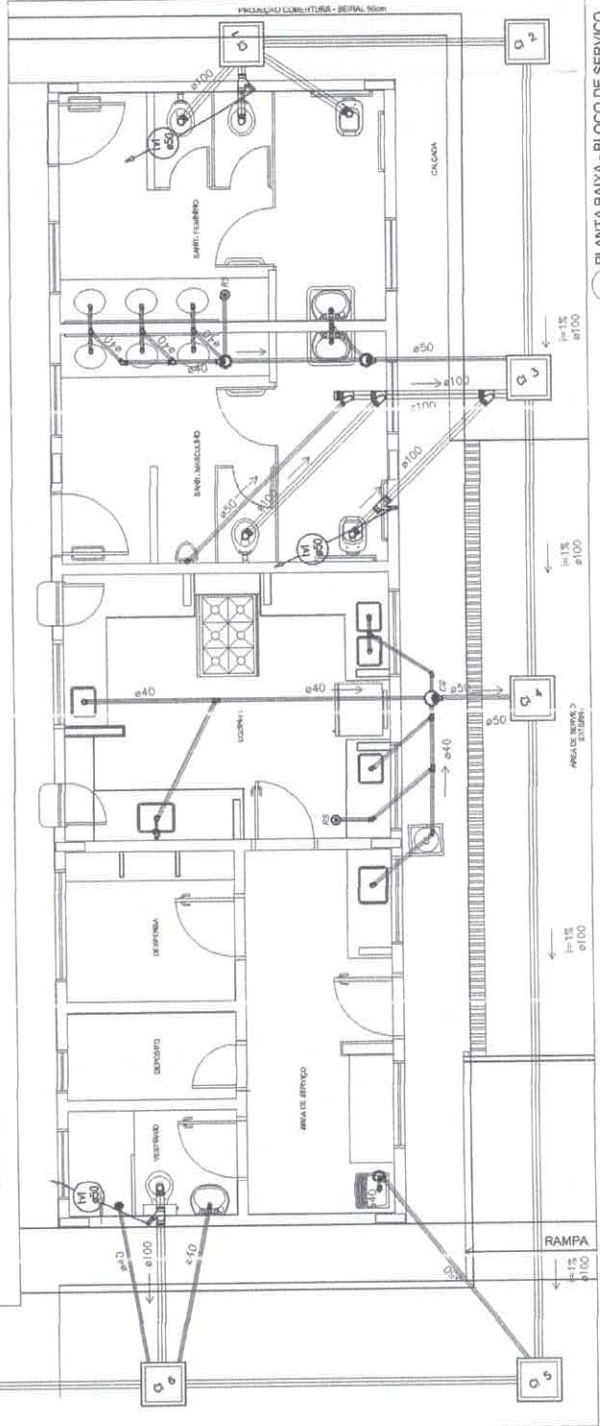

1 PLANTA BAIXA - BLOCO DE SERVIÇO  
ESCALA 1/25

**LEGENDA**

- WALL SYMBOL
- DOOR SYMBOL
- WINDOW SYMBOL
- CEILING SYMBOL
- FLOOR SYMBOL
- STAIR SYMBOL
- PLUMBING SYMBOL
- ELECTRICAL SYMBOL
- MECHANICAL SYMBOL
- FINISH SYMBOL
- TEXT SYMBOL

NOTAS:  
1. TUDO DE ACORDO COM O PROJETO DE ARQUITETURA;  
2. A TUBERIA DE ÁGUA QUENTE DEVE SER INSTALADA DE ACORDO COM O PROJETO DE ARQUITETURA.

**FNAE** Fundação Nacional de Alimentação e Nutrição

**Projeto Padrão - FINE**

Ministério da Educação

ESCOLA DAS SALAS DE ALIJA

PAQUETE DE PROJETO DE INSTALAÇÕES

MEMORIA EXPOSITIVA

BLOCO DE SERVIÇO E JARDIM PAISAGIS

DETALHES

HEG

10/2023







**LEGENDA**

1	EXTINTOR DE FÓSFORO COMBUSTÍVEL
2	INDICADOR DE FUMOS
3	INDICADOR DE FUMOS
4	INDICADOR DE FUMOS
5	INDICADOR DE FUMOS
6	INDICADOR DE FUMOS
7	INDICADOR DE FUMOS
8	INDICADOR DE FUMOS
9	INDICADOR DE FUMOS
10	INDICADOR DE FUMOS
11	INDICADOR DE FUMOS
12	INDICADOR DE FUMOS
13	INDICADOR DE FUMOS
14	INDICADOR DE FUMOS
15	INDICADOR DE FUMOS
16	INDICADOR DE FUMOS
17	INDICADOR DE FUMOS
18	INDICADOR DE FUMOS
19	INDICADOR DE FUMOS
20	INDICADOR DE FUMOS
21	INDICADOR DE FUMOS
22	INDICADOR DE FUMOS
23	INDICADOR DE FUMOS

- NOTAS DE INCÊNDIO**
- OS EXTINTORES DEVEM TER AS SEGUINTES CARACTERÍSTICAS:
    - 1. NÃO SEREM DE TIPO QUÍMICO SECO
    - 2. SEREM DE TIPO ABC
    - 3. SEREM DE TIPO PORTÁTIL
    - 4. SEREM DE TIPO COM BATERIA
    - 5. SEREM DE TIPO COM BATERIA
    - 6. SEREM DE TIPO COM BATERIA
    - 7. SEREM DE TIPO COM BATERIA
    - 8. SEREM DE TIPO COM BATERIA
    - 9. SEREM DE TIPO COM BATERIA
    - 10. SEREM DE TIPO COM BATERIA
    - 11. SEREM DE TIPO COM BATERIA
    - 12. SEREM DE TIPO COM BATERIA
    - 13. SEREM DE TIPO COM BATERIA
    - 14. SEREM DE TIPO COM BATERIA
    - 15. SEREM DE TIPO COM BATERIA
    - 16. SEREM DE TIPO COM BATERIA
    - 17. SEREM DE TIPO COM BATERIA
    - 18. SEREM DE TIPO COM BATERIA
    - 19. SEREM DE TIPO COM BATERIA
    - 20. SEREM DE TIPO COM BATERIA
    - 21. SEREM DE TIPO COM BATERIA
    - 22. SEREM DE TIPO COM BATERIA
    - 23. SEREM DE TIPO COM BATERIA

Código	Temática	Significação	Elemento Gráfico	Descrição	Aplicação
12	SAÍDA	SAÍDA		SAÍDA	SAÍDA
17	SAÍDA	SAÍDA		SAÍDA	SAÍDA
23	SAÍDA	SAÍDA		SAÍDA	SAÍDA



**FNAE** Fundação Nacional de Engenharia de Segurança de Edifícios  
 Ministério da Educação  
**PROJETO PADRÃO - FNDE**

PROJETO: ESCOLA 6 SALAS DE AULA  
 SISTEMA DE PROTEÇÃO CONTRA INCÊNDIO  
 PLANTA BAIXA  
 DETALHES

PROJETO: 15/03/2013  
 ARQUITETO: [Signature]  
 ESCALA: 1/50  
 DATA: 15/03/2013

**1 PLANTA BAIXA**  
SEM ESCALA

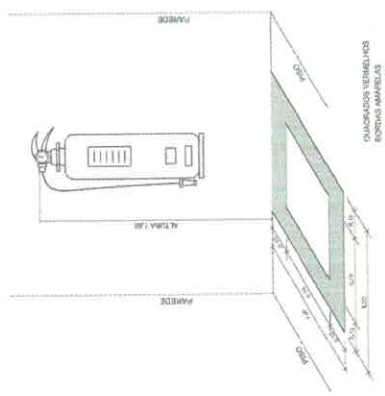

**2 DETALHE 1 - FIXAÇÃO DO EXTINTOR**  
SEM ESCALA

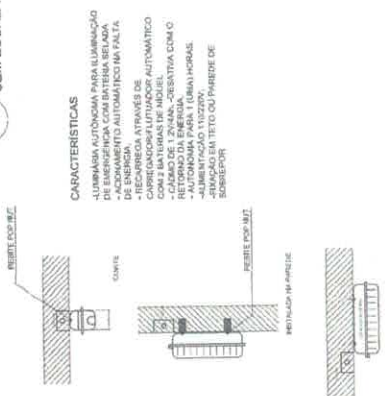

**3 DETALHE 2 - LUMINÁRIA DE EMERGÊNCIA AUTÔNOMA**  
SEM ESCALA

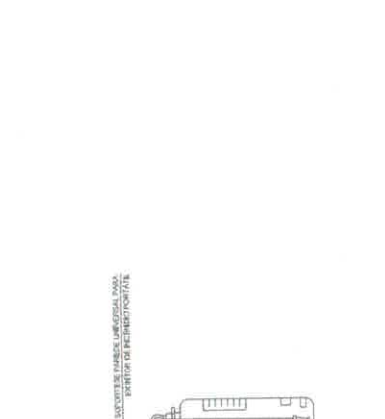

**4 MARCAÇÃO NO PISO**  
SEM ESCALA

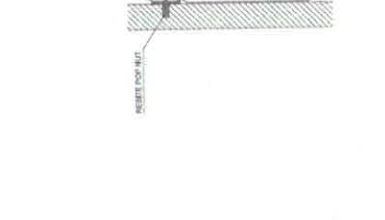

SINALIZAÇÃO CONFORME NBR-13434-1/2

REALIZAÇÃO CONFORME NBR-13434-2/0001-23  
 COM O USO DE LUMINÁRIA AUTÔNOMA DE EMERGÊNCIA  
 SEM ESCALA

153  
23

HIN  
01/01



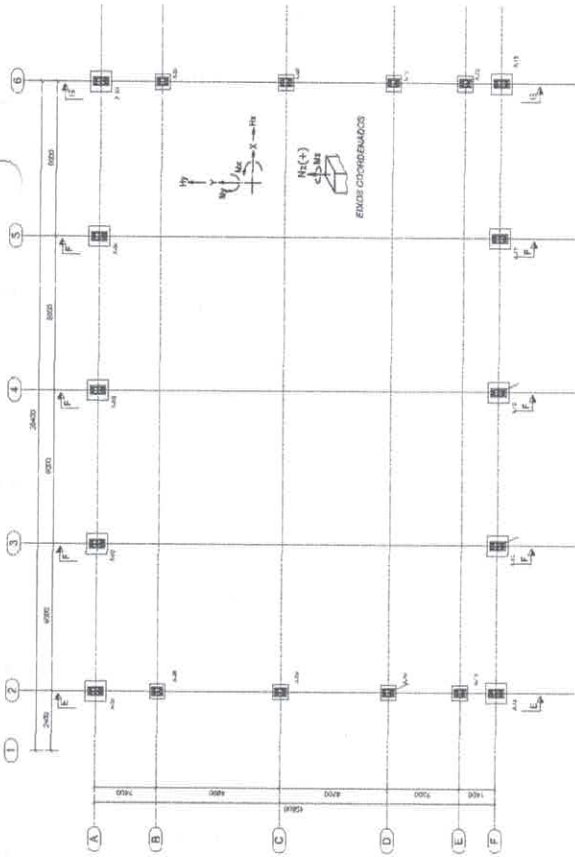

**1** PLANTA DE BASES  
ESCALA 1/100

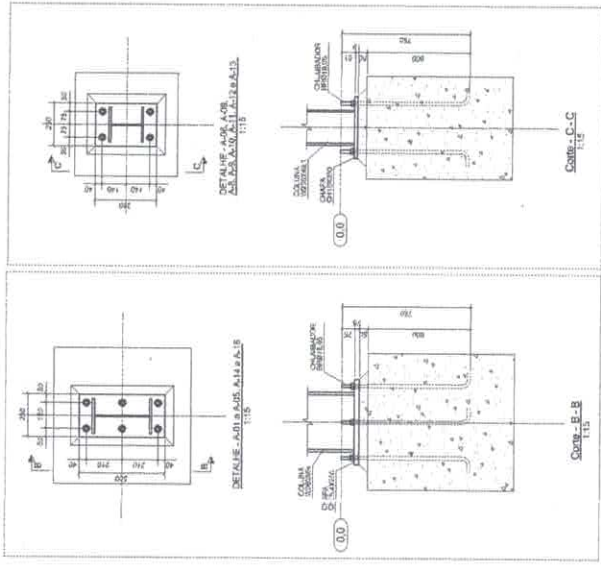

**2** DETALHES  
ESCALA INDICADA

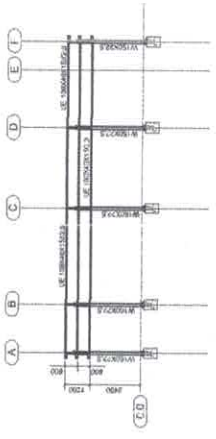

**3** CORTE DD  
ESCALA 1/125

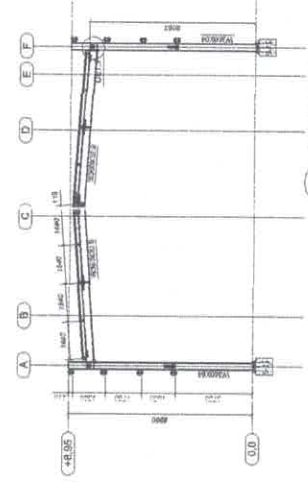

**4** CORTE FF  
ESCALA 1/125

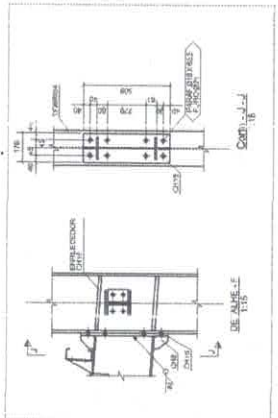
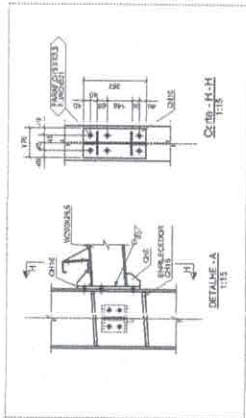
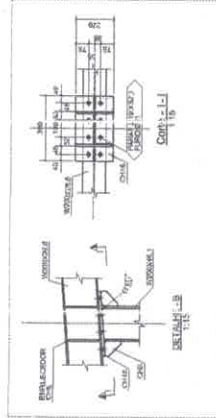

**6** CORTE GG  
ESCALA 1/125

**5** CORTE FF  
ESCALA 1/125

**FNEDE** Fundação Nacional de Educação  
**Ministério da Educação**

**PROJETO PADRÃO - FNDE**

MUNICÍPIO - UF:		PROPRIETÁRIO:		
PROJETISTA:		ARQUITETO:		
DESENHISTA:		AUTOR DO PROJETO:		
		DEDA:		
		BA:		
OBSERVAÇÕES:				
154				
M				
ESCOLA 6 SALAS DE AULA				
PROJETO ESTRUTURA METÁLICA				
QUADRA COBERTA				
PLANTA, cortes e detalhes				
SMT				
VOLUME 01 DE 01		FOLHA 01 DE 01		PROJETO 01/02



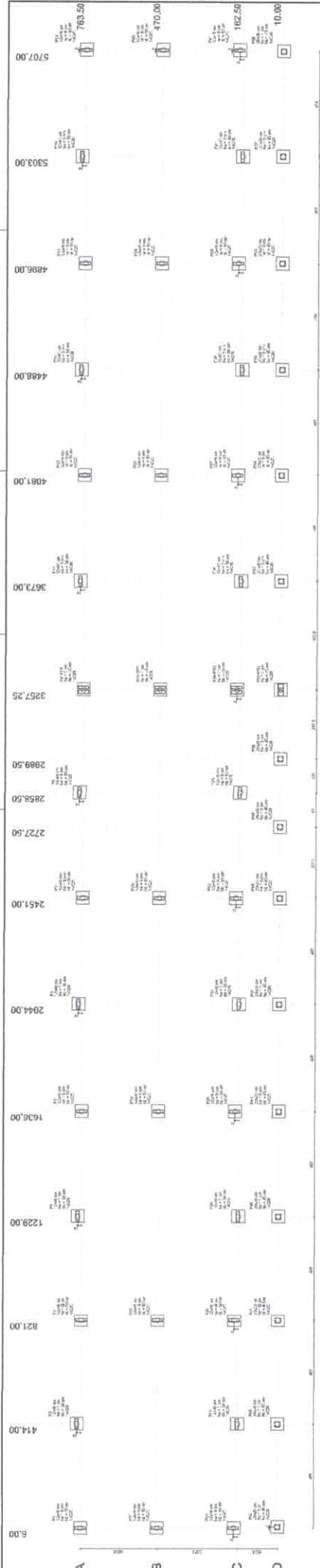

**1 PLANTA DE LOCAÇÃO**  
ESCALA 1:50

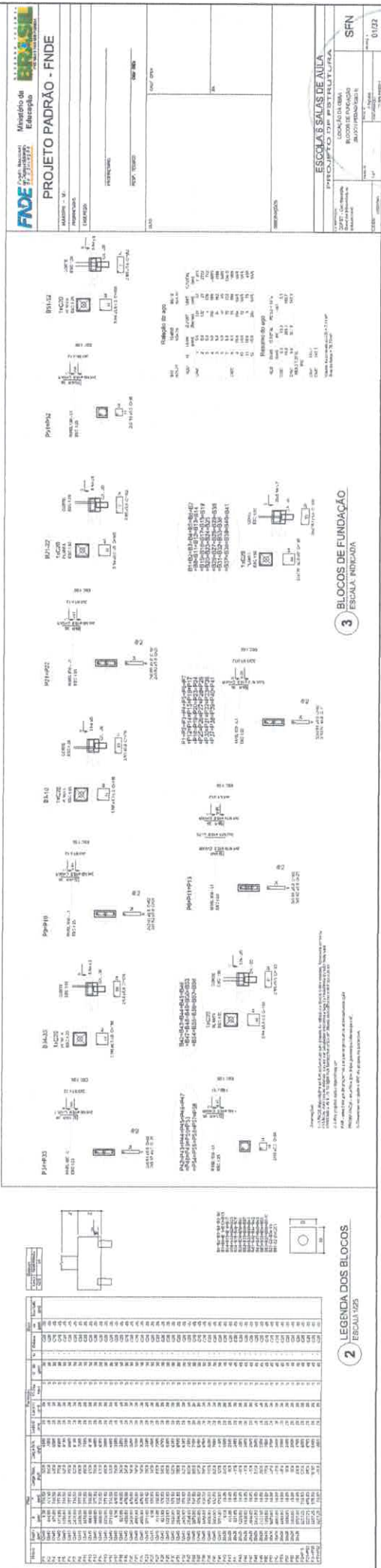

**3 BLOCOS DE FUNDAÇÃO**  
ESCALA INDICADA

**PROJETO PADRÃO - FNDE**

FADE Fundação de Amparo à Pesquisa do Estado de Mato Grosso

ESCOLA ESALTE ANITA  
PARQUE DO PINTAL, S/Nº  
LUCAS LIMA (MS)  
BLOCO DE ENSINO  
PROJETO PADRÃO

2021 - 100 metros  
BLOCO DE ENSINO  
PROJETO PADRÃO

SFN  
01/27

986  
M



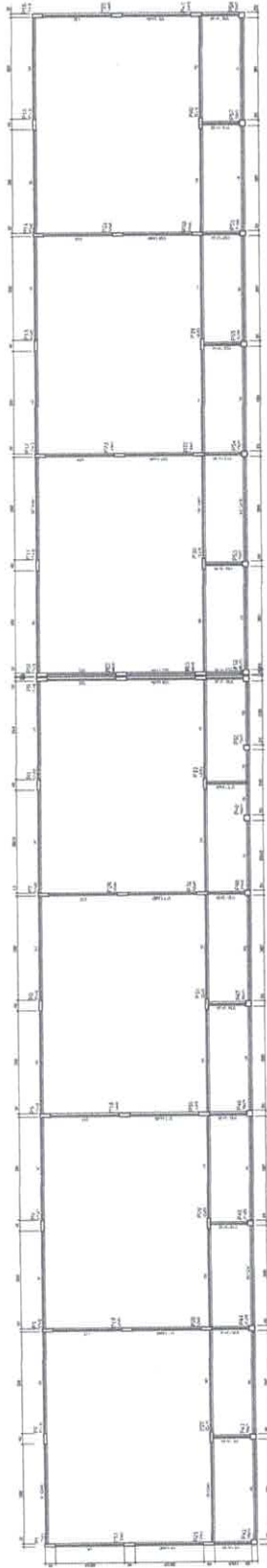

1 FORMAS DO PAVIMENTO NIVEL 000  
ESCALA 1/75

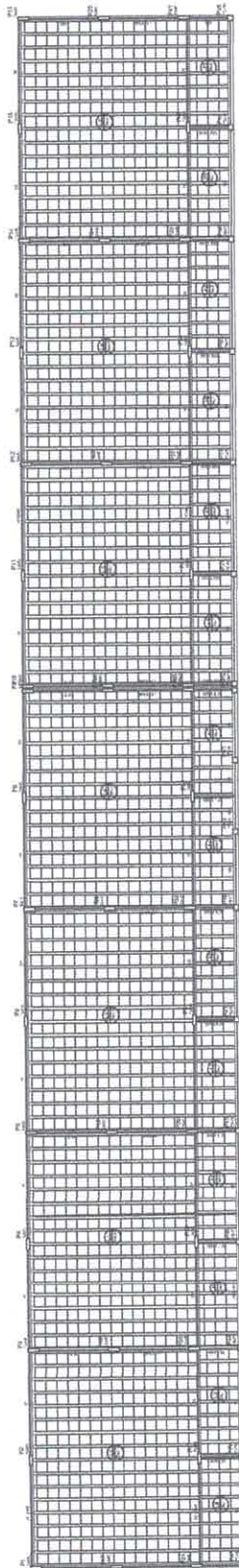

2 FORMAS DO PAVIMENTO NIVEL 288.5  
ESCALA 1/75

SLABAS	1	2	3	4	5	6	7	8	9	10	11	12	13	14	15	16	17	18	19	20	21	22	23	24	25	26	27	28	29	30	31	32	33	34	35	36	37	38	39	40	41	42	43	44	45	46	47	48	49	50	51	52	53	54	55	56	57	58	59	60	61	62	63	64	65	66	67	68	69	70	71	72	73	74	75	76	77	78	79	80	81	82	83	84	85	86	87	88	89	90	91	92	93	94	95	96	97	98	99	100
1	2	3	4	5	6	7	8	9	10	11	12	13	14	15	16	17	18	19	20	21	22	23	24	25	26	27	28	29	30	31	32	33	34	35	36	37	38	39	40	41	42	43	44	45	46	47	48	49	50	51	52	53	54	55	56	57	58	59	60	61	62	63	64	65	66	67	68	69	70	71	72	73	74	75	76	77	78	79	80	81	82	83	84	85	86	87	88	89	90	91	92	93	94	95	96	97	98	99	100	



**FNDE** Fundação Nacional de Desenvolvimento  
 Ministério de Educação  
**PROJETO PADRÃO - FNDE**

PROJETO: ESCOLA SALAS DE AULA  
 ESCOLA: ESCOLA SALAS DE AULA  
 ENDEREÇO: RUA... Nº...  
 CIDADE: ... ESTADO: ...

PROFESSOR: ...  
 DATA: ...

ESCALA: SALAS DE AULA  
 ESCOLA: ESCOLA SALAS DE AULA  
 PROJETO: PROJ. P. B. TRILITINIA  
 Nº: ...

SCF  
 Nº: ...









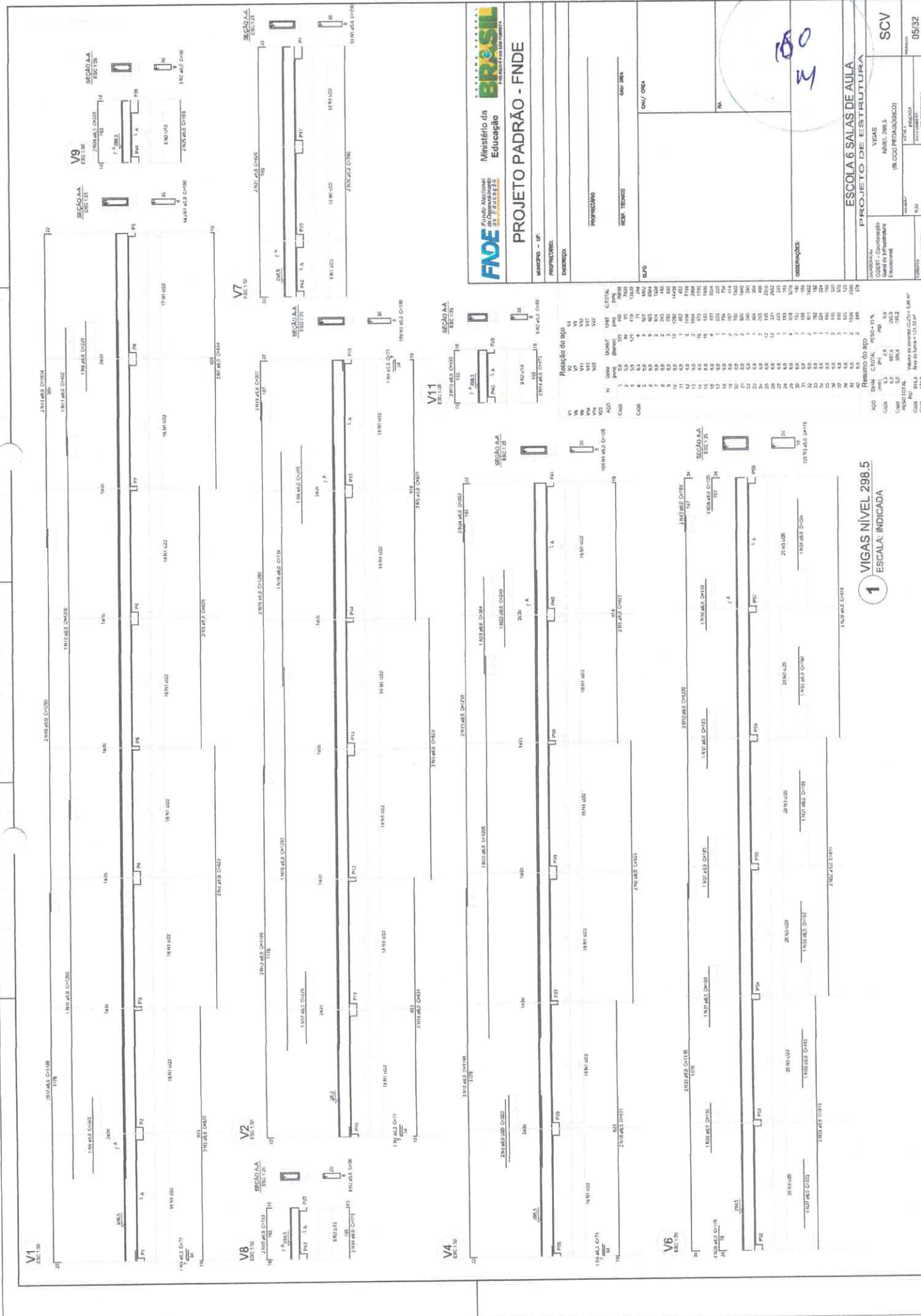

**FNE** Fundação Nacional de Educação  
Ministério da Educação

**PROJETO PADRÃO - FINE**

PROPOSIÇÃO	
REDAÇÃO TÉCNICA	
AUTOR	

**ESCOLA 6 SALAS DE AULA**

**PROJETO DE ESTRUTURA**

NÍVEL: 298.5  
(BLOCO PEDAGÓGICO)

SCV

05/32

Resumo do aço	
ACO	RESQUÍVIA
1	100
2	100
3	100
4	100
5	100
6	100
7	100
8	100
9	100
10	100
11	100
12	100
13	100
14	100
15	100
16	100
17	100
18	100
19	100
20	100
21	100
22	100
23	100
24	100
25	100
26	100
27	100
28	100
29	100
30	100
31	100
32	100
33	100
34	100
35	100
36	100
37	100
38	100
39	100
40	100
41	100
42	100
43	100
44	100
45	100
46	100
47	100
48	100
49	100
50	100
51	100
52	100
53	100
54	100
55	100
56	100
57	100
58	100
59	100
60	100
61	100
62	100
63	100
64	100
65	100
66	100
67	100
68	100
69	100
70	100
71	100
72	100
73	100
74	100
75	100
76	100
77	100
78	100
79	100
80	100
81	100
82	100
83	100
84	100
85	100
86	100
87	100
88	100
89	100
90	100
91	100
92	100
93	100
94	100
95	100
96	100
97	100
98	100
99	100
100	100

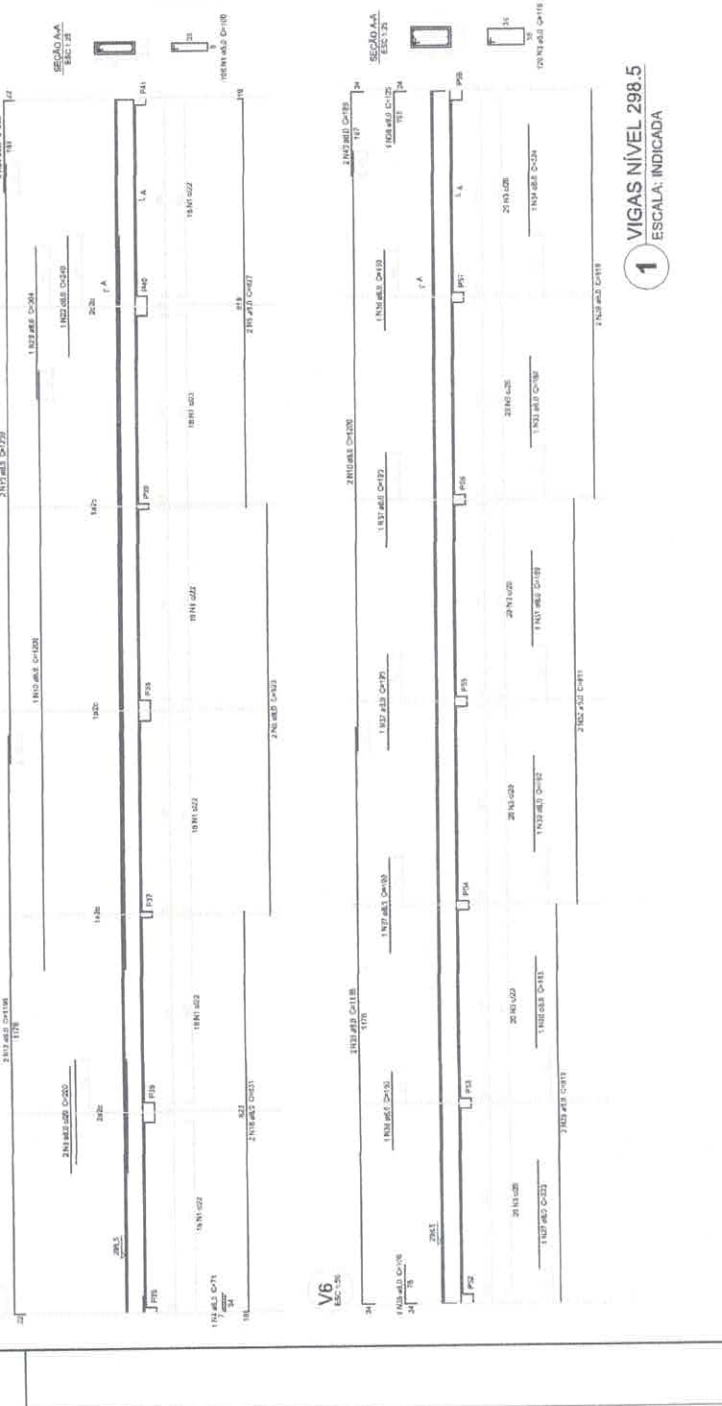

**1** VIGAS NÍVEL 298.5  
ESCALA: INDICADA



