

**PROPOSTA DE PREÇOS**

À PREFEITURA MUNICIPAL DE SENADOR POMPEU/CE,  
Comissão Permanente de Licitação

Ref.: **CONCORRÊNCIA ELETRÔNICA Nº SE-CE003/2024**

Data de abertura: **14 de junho de 2024 às 08:00 horas**

COMISSÃO DE LICITAÇÃO  
FL. \_\_\_\_\_  
RUBRICA \_\_\_\_\_  
461  
m

CONTRATAÇÃO PARA PRESTAÇÃO DE SERVIÇOS DE AMPLIAÇÃO (DRENAGEM, ALAMBRADO E VESTIÁRIO) DO ESTÁDIO JOSÉ ROLIM GOMES, DE INTERESSE DA SECRETARIA DE EDUCAÇÃO, CULTURA E DESPORTO, DO MUNICÍPIO DE SENADOR POMPEU-CE

Prezados(as) Senhores(as),

Apresentamos a V. Sas, nossa proposta para o objeto do Edital mencionado logo a baixo, pelo preço global de **R\$ 682.444,00 (seiscentos e oitenta e dois mil e quatrocentos e quarenta e quatro reais)** com prazo de execução de conforme edital.

Informamos que o prazo de validade da nossa proposta é de 60 (sessenta) dias corridos, a contar da data da abertura da licitação.

Caso nos seja adjudicado o objeto da presente licitação, nos comprometemos a assinar o contrato no prazo determinado no documento de convocação, indicando para esse fim o (a) Sr (a). Gerson Clemente Filho, portador (a) da carteira de Identidade Nº. 3409118-99 e CPF Nº 913.456.263-04, como representante legal desta empresa.

Declaramos expressamente que no valor proposta estão incluídas todas as despesas necessárias à execução dos serviços, inclusive relacionados com materiais, equipamentos e mão-de-obra; carga, transporte, descarga e montagem; salários, encargos sociais, trabalhistas, previdenciários e outros; tributos em geral, bem como encargos decorrentes de fenômenos da natureza, da infortunística e de responsabilidade civil para quaisquer danos e prejuízos causados à Contratante e/ou a terceiros, gerados direta ou indiretamente para execução das obras e/ou serviços.

Declaramos, neste ato, nossa inteira submissão aos ditames da Lei nº 8.666/93 e suas alterações posteriores, bem como às cláusulas e condições estabelecidas neste instrumento convocatório.

Declaramos ainda, que não ocorreu fato que nos impeça de participar da mencionada Licitação.

Assumimos o compromisso de bem e fielmente fornecer os produtos especificados no Anexo I, caso sejamos vencedores da presente Licitação.

Finalizando, declaramos que assumimos inteira responsabilidade pela execução dos serviços objeto Edital e que serão executados conforme exigência editalícia e contratual, e que serão iniciados dentro do prazo de até 10 (dez) dias consecutivos, contados a partir da data de recebimento da Ordem de Serviço.

Orós - Ceará, 14 de junho de 2023

**Régia Maria**

Assinado de forma digital por  
Régia Maria Clemente Candido

**Clemente Candido**

Dados: 2024.06.14 08:47:08 -03'00'

Régia Maria Clemente Cândido

Proprietária

CPF nº 052.614.383-57

**Simão  
Pedro Da  
Silva Sousa**

Assinado de  
forma digital por  
Simão Pedro Da  
Silva Sousa  
Dados: 2024.06.14  
08:47:23 -03'00'

**SIMÃO PEDRO DA SILVA SOUSA**  
ENGENHEIRO CIVIL  
RNP Nº 061953813-9  
CREA-CE Nº 349884

AV JOSÉ FARES LOPES, 708 – CENTRO – ORÓS-CE  
CNPJ: 35.214.818/0001-91 – CGF: 06.262.737-6  
jgconstrucao@hotmail.com

**Régia Maria  
Clemente  
Candido**

Assinado de form  
digital por Régia  
Maria Clemente  
Candido  
Dados: 2024.06.  
08:48:05 -03'00'

**35.214.818/0001-91**  
**R.M. CLEMENTE CÂNDIDO**  
AV. JOSÉ FARES LOPES, Nº 708  
CENTRO, OROS/CE

# RM CLEMENTE CANDIDO – ME

AV JOSÉ FARES LOPES, 708 – CENTRO – ORÓS-CE

CNPJ: 35.214.818/0001-91 – CGF: 06.262.737-6

gjconstrucao@hotmail.com



PLANILHA ORÇAMENTÁRIA			
	OBRA:	CONTRATAÇÃO PARA PRESTAÇÃO DE SERVIÇOS DE AMPLIAÇÃO, REFINANCIAMENTO E VESTIÁRIO DO ESTÁDIO JOSÉ MCLIM GOMES, DE INTERESSE DA SECRETARIA DE EDUCAÇÃO, CULTURA E DESPORTO, DO MUNICÍPIO DE SENADOR POMPEU	DATA: 14/09/2024
			BDI: 16,50%
			QUANTO: 1000000 VALOR: 114.187,71316 SINAPI: 2023/10 SEM DESONERAÇÃO 114.187,71316 SINAPI: 2023/10 SEM DESONERAÇÃO 114.187,71316 PROPRI: 0,000 0,000

ITEM	CÓDIGO	DESCRIÇÃO	FONTE	UNID	QUANTIDADE	PREÇO UNITÁRIO R\$			PREÇO TOTAL R\$
						SEM BDI	BDI	COM BDI	
1	<b>PLACA DA OBRA</b>								1.900,80
1.1	C1937	PLACAS PADRÃO DE OBRA	SEINFRA	M2	12,00	133,58	24,82	158,40	1.900,80
2	<b>DRENAGEM</b>								78.375,82
2.1	102693	DRENO ESPINHA DE PEIXE (SEÇÃO 0,40 X 0,40 M), COM TUBO DE PVC CORRUGADO RÍGIDO PERFURADO, DN 100 MM, ENCHIMENTO COM BRITA, ENVOLVIDO COM MANTA GEOTÊXTIL, INCLUSIVE CONEXÕES. AF_07/2021	SINAPI	M	651,48	90,48	16,81	107,29	69.897,29
2.2	104166	TUBO PVC, SÉRIE R, ÁGUA PLUVIAL, DN 150 MM, FORNECIDO E INSTALADO EM RAMAL DE ENCAMINHAMENTO. AF_06/2022	SINAPI	M	23,00	54,57	10,14	64,71	1.488,33
2.3	C0710	CARGA MECANIZADA DE TERRA EM CAMINHÃO BASCULANTE	SEINFRA	M3	165,58	3,32	0,62	3,94	652,39
2.4	C2529	TRANSPORTE DE MATERIAL, EXCETO ROCHA EM CAMINHÃO ATÉ 0,5 KM	SEINFRA	M3	165,58	4,42	0,82	5,24	867,64
2.5	C4838	CAIXA EM ALVENARIA TIJOLO FURADO, ESP. = 10cm (60x60x60cm), FUNDO DE CONCRETO, EXCETO ESCAVAÇÃO E TAMPA	SEINFRA	UN	6,00	197,43	36,68	234,11	1.404,66
2.6	C4840	CAIXA EM ALVENARIA TIJOLO FURADO, ESP. = 10cm (100x100x80cm), FUNDO DE CONCRETO, EXCETO ESCAVAÇÃO E TAMPA	SEINFRA	UN	4,00	406,05	75,44	481,49	1.925,96
2.7	C4783	TAMPA EM CONCRETO ARMADO, ESPESSURA 0,15M	SEINFRA	M2	9,60	187,95	34,92	222,87	2.139,55
3	<b>FECHAMENTOS</b>								333.779,53
3.1	C1807	MURO CONTORNO DE ALVENARIA E CONCRETO (PILAR+CINTA) REBOCADO, COM PINTURA	SEINFRA	M2	185,25	255,08	47,39	302,47	56.032,57
3.2	C0035	ALAMBRADO C/ TUBO DE AÇO GALVANIZADO 2", INCLUSIVE PINTURA	SEINFRA	M2	944,30	248,04	46,09	294,13	277.746,96
4	<b>VESTIÁRIO</b>								252.230,85
4.1	<b>SERVIÇOS PRELIMINARES</b>								1.461,24
4.1.1	C1630	LOCAÇÃO DA OBRA - EXECUÇÃO DE GABARITO	SEINFRA	M2	210,25	5,86	1,09	6,95	1.461,24
4.2	<b>MOVIMENTO DE TERRA</b>								1.233,21
4.2.1	C2784	ESCAVAÇÃO MANUAL SOLO DE 1A.CAT. PROF. ATÉ 1,50m	SEINFRA	M3	20,09	40,81	7,58	48,39	972,16
4.2.2	C2921	REATERRO C/COMPACTAÇÃO MANUAL S/CONTROLE, MATERIAL DA VALA	SEINFRA	M3	8,41	26,18	4,86	31,04	261,05
4.3	<b>FUNDAÇÕES E ESTRUTURAS</b>								28.288,97
4.3.1	C0054	ALVENARIA DE EMBASAMENTO DE PEDRA ARGAMASSADA	SEINFRA	M3	2,13	435,40	80,90	516,30	1.099,72
4.3.2	C4592	ALVENARIA DE EMBASAMENTO EM TIJOLO CERÂMICO FURADO C/ ARGAMASSA CIMENTO E AREIA 1:4	SEINFRA	M3	4,48	536,27	99,84	635,91	2.848,88
4.3.3	C1399	FORMA PLANA CHAPA COMPENSADA PLASTIFICADA, ESP.= 12mm UTIL. 5X	SEINFRA	M2	10,27	98,09	18,23	116,32	1.194,61
4.3.4	C2827	FORMA PLANA CHAPA COMPENSADA RESINADA, ESP.= 10mm UTIL. 3X	SEINFRA	M2	14,80	110,44	20,52	130,96	1.938,21
4.3.5	C0216	ARMADURA CA-50A MÉDIA D= 6,3 A 10,0mm	SEINFRA	KG	713,60	9,29	1,73	11,02	7.863,87
4.3.6	C0217	ARMADURA CA-60 FINA D=3,40 A 6,40mm	SEINFRA	KG	255,90	9,34	1,74	11,08	2.835,37
4.3.7	C0843	CONCRETO P/VIBR., FCK 25 MPa COM AGREGADO ADQUIRIDO	SEINFRA	M3	14,95	409,68	76,12	485,80	7.262,71
4.3.8	C1604	LANÇAMENTO E APLICAÇÃO DE CONCRETO S/ ELEVACÃO	SEINFRA	M3	6,85	133,22	24,75	157,97	1.082,09
4.3.9	C1603	LANÇAMENTO E APLICAÇÃO DE CONCRETO C/ ELEVACÃO	SEINFRA	M3	8,10	225,25	41,85	267,10	2.163,51
4.4	<b>PAREDES E PAINÉIS</b>								29.729,14
4.4.1	C3744	ALVENARIA DE BLOCO DE CONCRETO (14x19x39)cm C/ARGAMASSA MISTA DE CAL HIDRATADA ESP=14 cm	SEINFRA	M2	274,83	60,74	11,29	72,03	19.796,00
4.4.2	C0073	ALVENARIA DE TIJOLO CERÂMICO FURADO (9x19x19)cm C/ARGAMASSA MISTA DE CAL HIDRATADA ESP.=10cm (1:2:8)	SEINFRA	M2	46,80	51,32	9,54	60,86	2.848,25
4.4.3	C4096	DIVISÓRIA DE GRANITO CINZA E=3cm	SEINFRA	M2	12,00	390,70	72,59	463,29	5.559,48
4.4.4	C2666	VERGA RETA DE CONCRETO ARMADO	SEINFRA	M3	0,90	1.429,33	265,57	1.694,90	1.525,41
4.5	<b>ESQUADRIAS</b>								12.777,82
4.5.1	C1978	PORTA EXTERNA DE CEDRO LISA COMPLETA UMA FOLHA (0,90x2,10)m	SEINFRA	UN	3,00	763,58	141,87	905,45	2.716,35
4.5.2	C1958	PORTA DE FERRO COMPACTA EM CHAPA, INCLUS. BATENTES E FERRAGENS	SEINFRA	M2	4,80	297,64	55,30	352,94	1.694,11
4.5.3	C4830	JANELA BASCULANTE EM ALUMÍNIO ANODIZADO NATURAL, EXCLUSIVE VIDRO	SEINFRA	M2	10,03	404,77	75,21	479,98	4.814,20
4.5.4	C2984	VIDRO TRANSLÚCIDO CANELADO OU MARTELADO E=3mm (COLOCADO)	SEINFRA	M2	10,03	112,14	20,84	132,98	1.333,79
4.5.5	C1967	PORTA DE ALUMÍNIO ANODIZADO COMPACTA	SEINFRA	M2	3,84	487,40	90,56	577,96	2.219,37
4.6	<b>COBERTURA</b>								28.724,50

**SIMÃO PEDRO DA SILVA SOUSA**  
 ENGENHEIRO CIVIL  
 RNP N° 061953813-9  
 CREA-CE N° 349884

AV JOSÉ FARES LOPES, 708 – CENTRO – ORÓS-CE  
 CNPJ: 35.214.818/0001-91 – CGF: 06.262.737-6  
 gjconstrucao@hotmail.com

35.214.818/0001-91  
**R.M. CLEMENTE CÂNDIDO**  
 AV. JOSÉ FARES LOPES, N° 708  
 CENTRO, ORÓS/CE

# RM CLEMENTE CANDIDO – ME

AV JOSÉ FARES LOPES, 708 – CENTRO – ORÓS-CE

CNPJ: 35.214.818/0001-91 – CGF: 06.262.737-6

gjconstrucao@hotmail.com

COMISSÃO DE LICITAÇÃO  
FL. 467  
RUBRICA  
CONSTRUTORA

JG

4.6.1	C1338	ESTRUTURA DE MADEIRA P/ TELHA ONDULADA DE FIBROCIMENTO, ALUMÍNIO OU PLÁSTICAS, VÃO 10m	SEINFRA	M2	162,00	80,45	14,95	95,40	15.454,80
4.6.2	C4554	TELHA DE ALUMÍNIO, TRAPEZOIDAL e = 0,7mm	SEINFRA	M2	162,00	52,00	9,66	61,66	9.988,92
4.6.3	C4910	CALHA EM CHAPA DE ALUMÍNIO LISA 22, ESP.=0,71MM, INCLUSO TRANSPORTE VERTICAL	SEINFRA	M2	13,92	132,82	24,68	157,50	2.192,40
4.6.4	C4911	RUFO EM CHAPA DE ALUMÍNIO LISA 22, ESP.=0,71MM, INCLUSO TRANSPORTE VERTICAL	SEINFRA	M2	7,61	120,61	22,41	143,02	1.088,38
4.7	<b>IMPERMEABILIZAÇÃO</b>								
4.7.1	C2843	IMPERMEABILIZAÇÃO C/ EMULSÃO ASFÁLTICA CONSUMO 2kg/m²	SEINFRA	M2	73,45	30,49	5,67	36,16	2.655,95
4.8	<b>REVESTIMENTOS</b>								
4.8.1	C0776	CHAPISCO C/ ARGAMASSA DE CIMENTO E AREIA S/PENEIRAR TRAÇO 1:3 ESP = 5mm P/ PAREDE	SEINFRA	M2	693,00	6,02	1,12	7,14	4.948,02
4.8.2	C1220	EMBOÇO C/ ARGAMASSA DE CIMENTO E AREIA S/ PENEIRAR, TRAÇO 1:3	SEINFRA	M2	693,00	31,24	5,80	37,04	25.668,72
4.8.3	C4443	CERÂMICA ESMALTADA RETIFICADA C/ ARG. PRÉ-FABRICADA ATÉ 30x30cm (900cm²) - PEI-5/PEI-4 - P/ PAREDE	SEINFRA	M2	243,54	58,11	10,80	68,91	16.782,34
4.8.4	C1427	REJUNTAMENTO C/ ARG. PRÉ-FABRICADA, JUNTA ENTRE 2mm E 6mm EM CERÂMICA, ACIMA DE 30x30 cm (900 cm²) E PORCELANATOS (PAREDE/PISO)	SEINFRA	M2	243,54	9,24	1,72	10,96	2.669,20
4.8.5	C4483	FORRO PACOTE C/ PERFIL "T" EM ALUMÍNIO - FORNECIMENTO E MONTAGEM	SEINFRA	M2	144,86	57,52	10,69	68,21	9.880,90
4	<b>PISOS</b>								
4.9.1	C0837	CONCRETO NÃO-ESTRUTURAL S/BETONEIRA P/LASTRO	SEINFRA	M3	7,25	379,19	70,45	449,64	3.259,89
4.9.2	C2181	REGULARIZAÇÃO DE BASE C/ ARGAMASSA CIMENTO E AREIA S/ PENEIRAR, TRAÇO 1:3 - ESP= 3cm	SEINFRA	M2	144,86	23,59	4,38	27,97	4.051,73
4.9.3	C3001	CERÂMICA ESMALTADA RETIFICADA C/ ARG. PRÉ-FABRICADA ACIMA DE 30x30 cm (900 cm²) - PEI-5/PEI-4 - P/ PISO	SEINFRA	M2	144,86	79,69	14,81	94,50	13.689,27
4.9.4	C1427	REJUNTAMENTO C/ ARG. PRÉ-FABRICADA, JUNTA ENTRE 2mm E 6mm EM CERÂMICA, ACIMA DE 30x30 cm (900 cm²) E PORCELANATOS (PAREDE/PISO)	SEINFRA	M2	144,86	9,24	1,72	10,96	1.587,67
4.9.5	C3058	SOLEIRA DE MARMORITE	SEINFRA	M2	1,05	136,46	25,35	161,81	169,90
4.9.6	C3410	CALÇADA DE PROTEÇÃO EM CIMENTADO C/ BASE DE CONCRETO	SEINFRA	M2	48,25	235,91	43,83	279,74	13.497,46
4.10	<b>INSTALAÇÕES HIDROSSANITÁRIAS</b>								
4.10.1	C0356	BANCADA DE GRANITO C/ 3 CUBAS DE LOUÇAS, S/ACESSÓRIOS (2.00x0.60)m	SEINFRA	UN	2,00	742,71	138,00	880,71	1.761,42
4.10.2	C3003	LAVATÓRIO C/TAMPÃO DE MÁRMORE C/ 1 CUBA DE LOUÇA	SEINFRA	UN	1,00	284,85	52,93	337,78	337,78
4.10.3	C3998	TORNEIRA ELETRÔNICA C/ ANTI-VANDALISMO, P/ LAVATÓRIO DE BANCADA	SEINFRA	UN	7,00	153,71	28,56	182,27	1.275,89
4.10.4	C1241	ENGATE CROMADO (INSTALADO)	SEINFRA	UN	7,00	20,20	3,75	23,95	167,65
4.10.5	C2271	SIFÃO CROMADO 1" X 1 1/2" (INSTALADO)	SEINFRA	UN	5,00	152,49	28,33	180,82	904,10
4.10.6	C0348	BACIA DE LOUÇA BRANCA C/CAIXA ACOPLADA	SEINFRA	UN	8,00	504,17	93,67	597,84	4.782,72
4.10.7	C0797	CHUVEIRO PLÁSTICO (INSTALADO)	SEINFRA	UN	13,00	10,49	1,95	12,44	161,72
4.10.8	C1950	PONTO SANITÁRIO, MATERIAL E EXECUÇÃO	SEINFRA	PT	33,00	194,44	36,13	230,57	7.608,81
4.10.9	C1948	PONTO HIDRÁULICO, MATERIAL E EXECUÇÃO	SEINFRA	PT	33,00	208,27	38,70	246,97	8.150,01
4	C2832	FOSSA SÉPTICA E SUMIDOURO EM ALVENARIA	SEINFRA	UN	1,00	3.614,57	671,59	4.286,16	4.286,16
4.11	<b>INSTALAÇÕES ELÉTRICAS</b>								
4.11.1	C2067	QUADRO DE DISTRIBUIÇÃO DE LUZ EMBUTIR ATÉ 12 DIVISÕES 207X332X95mm. C/BARRAMENTO	SEINFRA	UN	1,00	243,76	45,29	289,05	289,05
4.11.2	C1184	ELETRODUTO FLEXÍVEL, TIPO GARGANTA	SEINFRA	M	134,40	14,50	2,69	17,19	2.310,34
4.11.3	C4562	DISPOSITIVO DE PROTEÇÃO CONTRA SURTOS DE TENSÃO - DPS's - 40 KA/440V	SEINFRA	UN	1,00	100,37	18,65	119,02	119,02
4.11.4	C1092	DISJUNTOR MONOPOLAR EM QUADRO DE DISTRIBUIÇÃO 10A	SEINFRA	UN	2,00	19,26	3,58	22,84	45,68
4.11.5	C1093	DISJUNTOR MONOPOLAR EM QUADRO DE DISTRIBUIÇÃO 16A	SEINFRA	UN	1,00	19,26	3,58	22,84	22,84
4.11.6	C4762	CAIXA DE LIGAÇÃO PVC 4" X 2"	SEINFRA	UN	17,00	7,24	1,35	8,59	146,03
4.11.7	C4761	CAIXA DE LIGAÇÃO PVC 4" X 4"	SEINFRA	UN	8,00	8,99	1,67	10,66	85,28
4.11.8	C1494	INTERRUPTOR UMA TECLA SIMPLES 10A 250V	SEINFRA	UN	2,00	13,98	2,60	16,58	33,16
4.11.9	C1479	INTERRUPTOR DUAS TECLAS SIMPLES 10A 250V	SEINFRA	UN	3,00	24,67	4,58	29,25	87,75
4.11.10	C4792	TOMADA DUPLA DE EMBUTIR 2P+T 10A-250V	SEINFRA	UN	7,00	22,54	4,19	26,73	187,11
4.11.11	C0540	CABO ISOLADO PVC 750V 2,5MM2	SEINFRA	M	372,50	5,62	1,04	6,66	2.480,85
4.11.12	C0534	CABO ISOLADO PVC 750V 4MM2	SEINFRA	M	40,20	7,06	1,31	8,37	336,47
4.11.13	97608	LUMINÁRIA ARANDELA TIPO TARTARUGA, COM GRADE, DE SOBREPOR, COM 1 LÂMPADA FLUORESCENTE DE 15 W, SEM REATOR - FORNECIMENTO E INSTALAÇÃO. AF. 02/2020	SINAPI	UN	5,00	100,54	18,68	119,22	596,10
4.11.14	C1637	LUMINÁRIA FLUORESCENTE COMPLETA (1 X 32)W	SEINFRA	UN	10,00	79,54	14,78	94,32	943,20
4.11.15	C3579	QUADRO DE MEDIÇÃO PADRÃO COELCE - PADRÃO POPULAR	SEINFRA	UN	1,00	83,71	15,55	99,26	99,26

SIMÃO PEDRO DA SILVA SOUSA  
ENGENHEIRO CIVIL  
RNP N° 061953813-9  
CREA-CE N° 349884

AV JOSÉ FARES LOPES, 708 – CENTRO – ORÓS-CE  
CNPJ: 35.214.818/0001-91 – CGF: 06.262.737-6  
gjconstrucao@hotmail.com

35.214.818/0001-91  
R.M. CLEMENTE CÂNDIDO  
AV. JOSÉ FARES LOPES, N° 708  
CENTRO, ORÓS/CE

**RM CLEMENTE CANDIDO – ME**

AV JOSÉ FARES LOPES, 708 – CENTRO – ORÓS-CE

CNPJ: 35.214.818/0001-91 – CGF: 06.262.737-6

jgconstrucao@hotmail.com

COMISSÃO DE LICITAÇÃO

FL. \_\_\_\_\_

468

**JG**

RUBRICA 9 CONSTRUTORA

4.11.16	C4765	ATERRAMENTO COMPLETO C/ HASTE COPPERWELD 5/8"X 2.40M	SEINFRA	UN	1,00	256,78	47,71	304,49	304,49	
<b>4.12</b>	<b>PINTURA</b>								<b>10.945,03</b>	
4.12.1	C1614	LATEX DUAS DEMÃOS EM PAREDES EXTERNAS S/MASSA	SEINFRA	M2	449,46	18,65	3,47	22,12	9.942,06	
4.12.2	C1206	EMASSAMENTO DE ESQUADRIAS DE MADEIRA P/TINTA ÓLEO OU ESMALTE 2 DEMÃOS	SEINFRA	M2	14,28	14,67	2,73	17,40	248,47	
4.12.3	C1280	ESMALTE DUAS DEMÃOS EM ESQUADRIAS DE MADEIRA	SEINFRA	M2	14,28	20,00	3,72	23,72	338,72	
4.12.4	C1279	ESMALTE DUAS DEMÃOS EM ESQUADRIAS DE FERRO	SEINFRA	M2	9,60	36,52	6,79	43,31	415,78	
<b>4.13</b>	<b>SERVIÇOS DIVERSOS</b>								<b>2.687,00</b>	
4.13.1	C1628	LIMPEZA GERAL	SEINFRA	M2	210,25	10,78	2,00	12,78	2.687,00	
<b>5</b>	<b>ADMINISTRAÇÃO</b>								<b>16.157,00</b>	
5.1	ADM	ADMINISTRAÇÃO LOCAL DA OBRA		%	100,00	136,25	25,32	161,57	16.157,00	
									<b>VALOR BDI TOTAL:</b>	<b>106.938,57</b>
									<b>VALOR ORÇAMENTO:</b>	<b>575.505,43</b>
									<b>VALOR TOTAL:</b>	<b>682.444,00</b>

**JG****CONSTRUTORA**

SIMÃO PEDRO DA SILVA SOUSA  
ENGENHEIRO CIVIL  
RNP N° 061953813-9  
CREA-CE N° 349884

AV JOSÉ FARES LOPES, 708 – CENTRO – ORÓS-CE  
CNPJ: 35.214.818/0001-91 – CGF: 06.262.737-6  
jgconstrucao@hotmail.com

35.214.818/0001-91  
R.M. CLEMENTE CÂNDIDO  
AV. JOSÉ FARES LOPES, N° 708  
CENTRO, OROS/CE

RELATÓRIO ANALÍTICO - COMPOSIÇÕES DE CUSTOS	
	OBRA: CONTRATAÇÃO PARA PRESTAÇÃO DE SERVIÇOS DE AMPLIAÇÃO (DRENAGEM, ALAMBRADO E VESTIÁRIO) DO ESTÁDIO JOSÉ ROCHA GOMES, DE INTERESSE DA SECRETARIA DE EDUCAÇÃO, CULTURA E DESPORTO, DO MUNICÍPIO DE SENADOR POMPEU-CE
	DATA: 14/06/2024 BDI: 18,58%
FONTE: SEINFRA SINAPI PRÓPRIA	VERSÃO: 028 SEM DESCONTAÇÃO 2023/10 SEM DESCONTAÇÃO PRÓPRIA
	HORA: 14,16% 14,16% 0,00%
	MESES: 71,31% 71,31% 0,00%

**1.1. C1937 PLACAS PADRÃO DE OBRA (M2)**

Material	FONTE	UNID	COEFICIENTE	PREÇO UNITÁRIO	TOTAL
10537 CHAPA DE AÇO GALVANIZADA ESP. 0.3MM	SEINFRA	M2	1,02000000	22,3100	22,7562
11100 ESMALTE SINTETICO	SEINFRA	L	1,00000000	23,9100	23,9100
11691 PONTALETE / BARROTE DE 3"x3"	SEINFRA	M	4,50000000	12,0700	54,3150
11725 PREGO 15X15 (1.1/4" x 13) (APROXIMADAMENTE 672UN/KG)	SEINFRA	KG	0,15000000	11,9900	1,7985
<b>TOTAL Material:</b>					<b>102,7797</b>
Mão de Obra	FONTE	UNID	COEFICIENTE	PREÇO UNITÁRIO	TOTAL
12543 SERVENTE	SEINFRA	H	2,00000000	15,4000	30,8000
<b>TOTAL Mão de Obra:</b>					<b>30,8000</b>
<b>VALOR:</b>					<b>133,58</b>

**2.1. 102693 DRENO ESPINHA DE PEIXE (SEÇÃO 0,40 X 0,40 M), COM TUBO DE PVC CORRUGADO RÍGIDO PERFURADO, DN 100 MM, ENCHIMENTO COM BRITA, ENVOLVIDO COM MANTA GEOTÊXTIL, INCLUSIVE CONEXÕES. AF\_07/2021 (M)**

Material	FONTE	UNID	COEFICIENTE	PREÇO UNITÁRIO	TOTAL
00004021 GEOTEXTIL NAO TECIDO AGULHADO DE FILAMENTOS CONTINUOS 100% POLIESTER, RESITENCIA A TRACAO = 14 KN/M	SINAPI	M2	2,30000000	9,15	21,04
00003670 JUNCAO SIMPLES, PVC, 45 GRAUS, DN 100 X 100 MM, SERIE NORMAL PARA ESGOTO PREDIAL	SINAPI	UN	0,10710000	17,77	1,90
00003899 LUVA SIMPLES, PVC, SOLDAVEL, DN 100 MM, SERIE NORMAL, PARA ESGOTO PREDIAL	SINAPI	UN	0,04760000	4,85	0,23
00004718 PEDRA BRITADA N. 2 (19 A 38 MM) POSTO PEDREIRA/FORNECEDOR, SEM FRETE	SINAPI	M3	0,16740000	79,36	13,28
00044315 TUBO PVC, RIGIDO, CORRUGADO, PERFURADO DN 100 MM, PARA DRENAGEM, SISTEMA IRRIGACAO	SINAPI	M	1,05000000	43,16	45,31
<b>TOTAL Material:</b>					<b>81,76</b>
Mão de Obra com Encargos Complementares	FONTE	UNID	COEFICIENTE	PREÇO UNITÁRIO	TOTAL
88309 PEDREIRO COM ENCARGOS COMPLEMENTARES	SINAPI	H	0,11640000	20,75	2,41
88316 SERVENTE COM ENCARGOS COMPLEMENTARES	SINAPI	H	0,34920000	15,61	5,45
<b>TOTAL Mão de Obra com Encargos Complementares:</b>					<b>7,86</b>
Serviço	FONTE	UNID	COEFICIENTE	PREÇO UNITÁRIO	TOTAL
90106 ESCAVAÇÃO MECANIZADA DE VALA COM PROFUNDIDADE ATÉ 1,5 M (MÉDIA MONTANTE E JUSANTE/UMA COMPOSIÇÃO POR TRECHO), RETROESCAV. (0,26 M3), LARGURA DE 0,8 M A 1,5 M, EM SOLO DE 1A CATEGORIA, LOCAIS COM BAIXO NÍVEL DE INTERFERÊNCIA. AF_02/2021	SINAPI	M3	0,16000000	5,38	0,86
<b>TOTAL Serviço:</b>					<b>0,86</b>
<b>VALOR:</b>					<b>90,48</b>

**2.2. 104166 TUBO PVC, SÉRIE R, ÁGUA PLUVIAL, DN 150 MM, FORNECIDO E INSTALADO EM RAMAL DE ENCAMINHAMENTO. AF\_06/2022 (M)**

Material	FONTE	UNID	COEFICIENTE	PREÇO UNITÁRIO	TOTAL
00038383 LIXA D'AGUA EM FOLHA, GRAO 100	SINAPI	UN	0,01410000	1,41	0,01

**RM CLEMENTE CANDIDO – ME**

AV JOSÉ FARES LOPES, 708 – CENTRO – ORÓS-CE

CNPJ: 35.214.818/0001-91 – CGF: 06.262.737-6

jgconstrucao@hotmail.com

COMISSÃO DE LICITAÇÃO  
 FL. 470  
 RUBRICA m  
**JG**  
 CONSTRUTORA

00009840	TUBO PVC, SERIE R, DN 150 MM, PARA ESGOTO OU AGUAS PLUVIAIS PREDIAL (NBR 5688)	SINAPI	M	1,03530000	43,85	45,39
					<b>TOTAL Material:</b>	<b>45,40</b>

Mão de Obra com Encargos Complementares		FORTE	UNID	COEFICIENTE	PREÇO UNITÁRIO	TOTAL
88248	AUXILIAR DE ENCANADOR OU BOMBEIRO HIDRÁULICO COM ENCARGOS COMPLEMENTARES	SINAPI	H	0,25330000	16,04	4,06
88267	ENCANADOR OU BOMBEIRO HIDRÁULICO COM ENCARGOS COMPLEMENTARES	SINAPI	H	0,25330000	20,18	5,11
					<b>TOTAL Mão de Obra com Encargos Complementares:</b>	<b>9,17</b>
					<b>VALOR:</b>	<b>54,57</b>

**2.3. C0710 CARGA MECANIZADA DE TERRA EM CAMINHÃO BASCULANTE (M3)**

Equipamento Custo Horário		FORTE	UNID	COEFICIENTE	PREÇO UNITÁRIO	TOTAL
10690	CAMINHÃO BASCULANTE 6 M3 (CHP)	SEINFRA	H	0,00980000	132,7300	1,3008
10708	CARREGADEIRA DE PNEUS HP 111 (CHP)	SEINFRA	H	0,00980000	175,3900	1,7188
					<b>TOTAL Equipamento Custo Horário:</b>	<b>3,0196</b>

Mão de Obra		FORTE	UNID	COEFICIENTE	PREÇO UNITÁRIO	TOTAL
12543	SERVENTE	SEINFRA	H	0,01960000	15,4000	0,3018
					<b>TOTAL Mão de Obra:</b>	<b>0,3018</b>
					<b>VALOR:</b>	<b>3,32</b>

**2.4. C2529 TRANSPORTE DE MATERIAL, EXCETO ROCHA EM CAMINHÃO ATÉ 0.5 KM (M3)**

Equipamento Custo Horário		FORTE	UNID	COEFICIENTE	PREÇO UNITÁRIO	TOTAL
10690	CAMINHÃO BASCULANTE 6 M3 (CHP)	SEINFRA	H	0,03330000	132,7300	4,4199
					<b>TOTAL Equipamento Custo Horário:</b>	<b>4,4199</b>
					<b>VALOR:</b>	<b>4,42</b>

**2.5. C4838 CAIXA EM ALVENARIA TIJOLO FURADO, ESP. = 10cm ( 60x60x60cm), FUNDO DE CONCRETO, EXCETO ESCAVAÇÃO E TAMPA (UN)**

Serviço	FORTE	UNID	COEFICIENTE	PREÇO UNITÁRIO	TOTAL	
C0073	ALVENARIA DE TIJOLO CERÂMICO FURADO (9x19x19)cm C/ARGAMASSA MISTA DE CAL HIDRATADA ESP.=10cm (1:2:8)	SEINFRA	M2	1,78000000	51,3200	91,3496
C0776	CHAPISCO C/ ARGAMASSA DE CIMENTO E AREIA S/PENEIRAR TRAÇO 1:3 ESP. = 5mm P/ PAREDE	SEINFRA	M2	1,83000000	6,0200	11,0166
C1609	LASTRO DE CONCRETO INCLUINDO PREPARO E LANÇAMENTO	SEINFRA	M3	0,04000000	513,7600	20,5504
C3037	REBOCO C/ ARGAMASSA DE CIMENTO E AREIA PENEIRADA, TRAÇO 1:4	SEINFRA	M2	1,83000000	40,7200	74,5176
					<b>TOTAL Serviço:</b>	<b>197,4342</b>
					<b>VALOR:</b>	<b>197,43</b>

**2.6. C4840 CAIXA EM ALVENARIA TIJOLO FURADO, ESP. = 10cm (100x100x80cm), FUNDO DE CONCRETO, EXCETO ESCAVAÇÃO E TAMPA (UN)**

Serviço	FORTE	UNID	COEFICIENTE	PREÇO UNITÁRIO	TOTAL	
C0073	ALVENARIA DE TIJOLO CERÂMICO FURADO (9x19x19)cm C/ARGAMASSA MISTA DE CAL HIDRATADA ESP.=10cm (1:2:8)	SEINFRA	M2	3,65000000	51,3200	187,3180
C0776	CHAPISCO C/ ARGAMASSA DE CIMENTO E AREIA S/PENEIRAR TRAÇO 1:3 ESP. = 5mm P/ PAREDE	SEINFRA	M2	3,80000000	6,0200	22,8760
C1609	LASTRO DE CONCRETO INCLUINDO PREPARO E LANÇAMENTO	SEINFRA	M3	0,08000000	513,7600	41,1008

**SIMÃO PEDRO DA SILVA SOUSA**  
 ENGENHEIRO CIVIL  
 RNP N° 061953813-9  
 CREA-CE N° 349884

AV JOSÉ FARES LOPES, 708 – CENTRO – ORÓS-CE  
 CNPJ: 35.214.818/0001-91 – CGF: 06.262.737-6  
 jgconstrucao@hotmail.com

35.214.818/0001-91  
**R.M. CLEMENTE CÂNDIDO**  
 AV. JOSÉ FARES LOPES, N° 708  
 CENTRO, ORÓS/CE

**RM CLEMENTE CANDIDO – ME**

AV JOSÉ FARES LOPES, 708 – CENTRO – ORÓS-CE

CNPJ: 35.214.818/0001-91 – CGF: 06.262.737-6

jgconstrucao@hotmail.com

COMISSÃO DE LICITAÇÃO  
 671  
 4  
**JG**  
**CONSTRUTORA**

C3037	REBOCO C/ ARGAMASSA DE CIMENTO E AREIA PENEIRADA, TRAÇO 1:4	SEINFRA	M2	3,80050000	40,7200	154,7564
<b>TOTAL Serviço:</b>						<b>406,0512</b>
<b>VALOR:</b>						<b>406,05</b>

**2.7. C4783 TAMPA EM CONCRETO ARMADO, ESPESSURA 0,15M (M2)**

Serviço	FORTE	UNID	COEFICIENTE	PREÇO UNITÁRIO	TOTAL	
C0034	ADIÇÃO DE IMPERMEABILIZANTE PARA CONCRETO ESTRUTURAL	SEINFRA	M3	0,15000000	41,5800	6,2370
C0218	ARMADURA CA-60 MÉDIA D= 6,4 A 9,5mm	SEINFRA	KG	7,50000000	9,7100	72,8250
C0840	CONCRETO P/VIBR., FCK 15 MPa COM AGREGADO ADQUIRIDO	SEINFRA	M3	0,15000000	381,8100	57,2715
C1399	FORMA PLANA CHAPA COMPENSADA PLASTIFICADA, ESP. = 12mm UTIL. 5X	SEINFRA	M2	0,32250000	98,0900	31,6340
C1604	LANÇAMENTO E APLICAÇÃO DE CONCRETO S/ ELEVAÇÃO	SEINFRA	M3	0,15000000	133,2200	19,9830
<b>TOTAL Serviço:</b>						<b>187,9505</b>
<b>VALOR:</b>						<b>187,95</b>

**3.1. C1807 MURO CONTORNO DE ALVENARIA E CONCRETO (PILAR+CINTA) REBOCADO, COM PINTURA (M2)**

Equipamento Custo Horário	FORTE	UNID	COEFICIENTE	PREÇO UNITÁRIO	TOTAL	
I0682	BETONEIRA ELÉTRICA 580L (CHP)	SEINFRA	H	0,03000000	20,9400	0,6282
<b>TOTAL Equipamento Custo Horário:</b>						<b>0,6282</b>

Material	FORTE	UNID	COEFICIENTE	PREÇO UNITÁRIO	TOTAL	
I0163	AÇO CA-50	SEINFRA	KG	2,18000000	5,3300	11,6194
I0103	ARAME RECOZIDO N.18 BWG	SEINFRA	KG	0,04000000	12,4000	0,4960
I0108	AREIA GROSSA	SEINFRA	M3	0,08000000	89,6900	7,1752
I0109	AREIA MEDIA	SEINFRA	M3	0,08500000	62,6900	5,3287
I0280	BRITA	SEINFRA	M3	0,03000000	75,3800	2,2614
I0805	CIMENTO PORTLAND	SEINFRA	KG	45,00000000	0,5300	23,8500
I1600	PEDRA DE MÃO (RACHÃO)	SEINFRA	M3	0,15000000	84,9400	12,7410
I1605	PEDRISCO	SEINFRA	M3	0,01000000	75,3800	0,7538
I1917	TABUA DE 1" - L = 12cm	SEINFRA	M	0,45000000	5,5100	2,4795
I2081	TIJOLO CERÂMICO FURADO 9X19X19CM	SEINFRA	UN	25,00000000	0,4000	10,0000
I2082	TIJOLO MACIÇO COMUM	SEINFRA	UN	18,00000000	0,3500	6,3000
I2098	TINTA MINERAL IMPERMEÁVEL EM PÓ	SEINFRA	KG	0,87000000	2,0100	1,7487
<b>TOTAL Material:</b>						<b>84,7537</b>

Mão de Obra	FORTE	UNID	COEFICIENTE	PREÇO UNITÁRIO	TOTAL	
I0040	AJUDANTE DE ARMADOR/FERREIRO	SEINFRA	H	0,15000000	16,0400	2,4060
I0045	AJUDANTE DE PINTOR	SEINFRA	H	0,22000000	16,0400	3,5288
I0121	ARMADOR/FERREIRO	SEINFRA	H	0,15000000	20,4100	3,0615
I2391	PEDREIRO	SEINFRA	H	3,20000000	20,4100	65,3120
I2395	PINTOR	SEINFRA	H	0,75000000	20,4100	15,3075
I2543	SERVENTE	SEINFRA	H	5,20000000	15,4000	80,0800
<b>TOTAL Mão de Obra:</b>						<b>169,6958</b>
<b>VALOR:</b>						<b>255,08</b>

**SIMÃO PEDRO DA SILVA SOUSA**  
 ENGENHEIRO CIVIL  
 RNP N° 061953813-9  
 CREA-CE N° 349884

AV JOSÉ FARES LOPES, 708 – CENTRO – ORÓS-CE  
 CNPJ: 35.214.818/0001-91 – CGF: 06.262.737-6  
 jgconstrucao@hotmail.com

35.214.818/0001-91  
**R.M. CLEMENTE CÂNDIDO**  
 AV. JOSÉ FARES LOPES, N° 708  
 CENTRO, ORÓS/CE

**RM CLEMENTE CANDIDO – ME**

AV JOSÉ FARES LOPES, 708 – CENTRO – ORÓS-CE

CNPJ: 35.214.818/0001-91 – CGF: 06.262.737-6

jgconstrucao@hotmail.com

COMISSÃO DE LICITAÇÃO  
 FL. 473  
 JG CONSTRUTORA

**3.2. C0035 ALAMBRADO C/ TUBO DE AÇO GALVANIZADO 2", INCLUSIVE PINTURA (M2)**

Material	FORTE	UNID	COEFICIENTE	PREÇO UNITÁRIO	TOTAL	
I0098	ARAME GALVANIZADO N.10 BWG	SEINFRA	KG	0,15000000	7,1600	1,0740
I0100	ARAME GALVANIZADO N.14 BWG	SEINFRA	KG	0,07000000	8,2900	0,5803
I1100	ESMALTE SINTETICO	SEINFRA	L	0,12000000	23,9100	2,8692
I1872	SOLDA 50X50	SEINFRA	KG	0,15000000	110,3500	16,5525
I2036	TELA DE ARAME GALVANIZADO DE 2" (5 X 5 CM) FIO N.14 (2,11MM BWG)	SEINFRA	M2	1,05000000	21,4600	22,5330
I2171	TUBO AÇO GALVANIZADO DE 50MM (2")	SEINFRA	M	2,73000000	54,6500	149,1945
I2293	ZARCÃO	SEINFRA	L	0,10000000	21,6100	2,1610
<b>TOTAL Material:</b>					<b>194,9645</b>	

Mão de Obra	FORTE	UNID	COEFICIENTE	PREÇO UNITÁRIO	TOTAL	
I0045	AJUDANTE DE PINTOR	SEINFRA	H	0,50000000	16,0400	8,0200
I0046	AJUDANTE DE SERRALHEIRO	SEINFRA	H	0,90000000	16,0400	14,4360
I1858	SERRALHEIRO	SEINFRA	H	1,50000000	20,4100	30,6150
<b>TOTAL Mão de Obra:</b>					<b>53,0710</b>	
<b>VALOR:</b>					<b>248,04</b>	

**4.1.1. C1630 LOCAÇÃO DA OBRA - EXECUÇÃO DE GABARITO (M2)**

Material	FORTE	UNID	COEFICIENTE	PREÇO UNITÁRIO	TOTAL	
I0101	ARAME GALVANIZADO N.16 BWG	SEINFRA	KG	0,02000000	16,3000	0,3260
I1691	PONTALETE / BARROTE DE 3"x3"	SEINFRA	M	0,04000000	12,0700	0,4828
I1724	PREGO	SEINFRA	KG	0,01200000	12,7500	0,1530
I2429	TABUA DE VIROLA DE 12"x 1"	SEINFRA	M2	0,00900000	27,4800	0,2473
<b>TOTAL Material:</b>					<b>1,2091</b>	

Mão de Obra	FORTE	UNID	COEFICIENTE	PREÇO UNITÁRIO	TOTAL	
I0498	CARPINTEIRO	SEINFRA	H	0,13000000	20,4100	2,6533
I2543	SERVENTE	SEINFRA	H	0,13000000	15,4000	2,0020
<b>TOTAL Mão de Obra:</b>					<b>4,6553</b>	
<b>VALOR:</b>					<b>5,86</b>	

**4.2.1. C2784 ESCAVAÇÃO MANUAL SOLO DE 1A.CAT. PROF. ATÉ 1.50m (M3)**

Mão de Obra	FORTE	UNID	COEFICIENTE	PREÇO UNITÁRIO	TOTAL	
I2543	SERVENTE	SEINFRA	H	2,65000000	15,4000	40,8100
<b>TOTAL Mão de Obra:</b>					<b>40,8100</b>	
<b>VALOR:</b>					<b>40,81</b>	

**4.2.2. C2921 REATERRO C/COMPACTAÇÃO MANUAL S/CONTROLE, MATERIAL DA VALA (M3)**

Mão de Obra	FORTE	UNID	COEFICIENTE	PREÇO UNITÁRIO	TOTAL	
I2543	SERVENTE	SEINFRA	H	1,70000000	15,4000	26,1800
<b>TOTAL Mão de Obra:</b>					<b>26,1800</b>	

**SIMÃO PEDRO DA SILVA SOUSA**  
 ENGENHEIRO CIVIL  
 RNP N° 061953813-9  
 CREA-CE N° 349884

AV JOSÉ FARES LOPES, 708 – CENTRO – ORÓS-CE  
 CNPJ: 35.214.818/0001-91 – CGF: 06.262.737-6  
 jgconstrucao@hotmail.com



**35.214.818/0001-91**  
**R.M. CLEMENTE CÂNDIDO**  
 AV. JOSÉ FARES LOPES, N° 708  
 CENTRO, OROS/CE



VALOR: 26,18

**4.3.1. C0054 ALVENARIA DE EMBASAMENTO DE PEDRA ARGAMASSADA (M3)**

Material	Fonte	Unid	Coefficiente	Preço Unitário	Total
I0109	AREIA MEDIA	SEINFRA	M3	0,36480000	22,8693
I0805	CIMENTO PORTLAND	SEINFRA	KG	109,50000000	58,0350
I1600	PEDRA DE MÃO (RACHÃO)	SEINFRA	M3	1,10000000	93,4340
<b>TOTAL Material:</b>					<b>174,3383</b>

Mão de Obra	Fonte	Unid	Coefficiente	Preço Unitário	Total
I2391	PEDREIRO	SEINFRA	H	6,00000000	122,4600
I2543	SERVENTE	SEINFRA	H	9,00000000	138,6000
<b>TOTAL Mão de Obra:</b>					<b>261,0600</b>

VALOR: 435,40

**4.3.2. C4592 ALVENARIA DE EMBASAMENTO EM TIJOLO CERÂMICO FURADO C/ ARGAMASSA CIMENTO E AREIA 1:4 (M3)**

Material	Fonte	Unid	Coefficiente	Preço Unitário	Total
I2081	TIJOLO CERÂMICO FURADO 9X19X19CM	SEINFRA	UN	235,00000000	94,0000
<b>TOTAL Material:</b>					<b>94,0000</b>

Mão de Obra	Fonte	Unid	Coefficiente	Preço Unitário	Total
I2391	PEDREIRO	SEINFRA	H	8,50000000	173,4850
I2543	SERVENTE	SEINFRA	H	9,20000000	141,6800
<b>TOTAL Mão de Obra:</b>					<b>315,1650</b>

Serviço	Fonte	Unid	Coefficiente	Preço Unitário	Total
C0171	ARGAMASSA DE CIMENTO E AREIA S/PEN. TRAÇO 1:4	SEINFRA	M3	0,30000000	423,6800
<b>TOTAL Serviço:</b>					<b>127,1040</b>

VALOR: 536,27

**4.3.3. C1399 FORMA PLANA CHAPA COMPENSADA PLASTIFICADA, ESP.= 12mm UTIL. 5X (M2)**

Material	Fonte	Unid	Coefficiente	Preço Unitário	Total
I0526	CHAPA COMPENSADO PLASTIFICADO 12MM (1.22 X 2.44M)	SEINFRA	M2	0,26000000	13,5798
I1691	PONTALETE / BARROTE DE 3"x3"	SEINFRA	M	1,20000000	14,4840
I1728	PREGO 18X27 (2.1/2" X 10) (APROXIMADAMENTE 198UN/KG)	SEINFRA	KG	0,25000000	2,6625
I1846	SARRAFO DE 1"x4"	SEINFRA	M	1,53000000	6,9462
I1916	TABUA DE 1" DE 3A. - L = 30cm	SEINFRA	M	1,17000000	11,2086
<b>TOTAL Material:</b>					<b>48,8811</b>

Mão de Obra	Fonte	Unid	Coefficiente	Preço Unitário	Total
I0041	AJUDANTE DE CARPINTEIRO	SEINFRA	H	1,35000000	21,6540
I0498	CARPINTEIRO	SEINFRA	H	1,35000000	27,5535
<b>TOTAL Mão de Obra:</b>					<b>49,2075</b>

VALOR: 98,09

**SIMÃO PEDRO DA SILVA SOUSA**  
**ENGENHEIRO CIVIL**  
**RNP N° 061953813-9**  
**CREA-CE N° 349884**

AV JOSÉ FARES LOPES, 708 – CENTRO – ORÓS-CE  
 CNPJ: 35.214.818/0001-91 – CGF: 06.262.737-6  
 jgconstrucao@hotmail.com

35.214.818/0001-91  
**R.M. CLEMENTE CÂNDIDO**  
**AV. JOSÉ FARES LOPES, N° 708**  
**CENTRO, OROS/CE**

**RM CLEMENTE CANDIDO – ME**

AV JOSÉ FARES LOPES, 708 – CENTRO – ORÓS-CE

CNPJ: 35.214.818/0001-91 – CGF: 06.262.737-6

jgconstrucao@hotmail.com

COMISSÃO DE LICITAÇÃO  
 FL. 974  
 JG CONSTRUTORA

**4.3.4. C2827 FORMA PLANA CHAPA COMPENSADA RESINADA, ESP.= 10mm UTIL. 3X (M2)**

Material	FORNTE	UNID	COEFICIENTE	PREÇO UNITÁRIO	TOTAL	
I0528	CHAPA COMPENSADO RESINADO 10MM (1.10 X 2.20M)	SEINFRA	M2	0,43000000	26,9600	11,5928
I1691	PONTALETE / BARROTE DE 3"x3"	SEINFRA	M	2,00000000	12,0700	24,1400
I2408	PREGO 14X18 (1.1/2" x 14) (APROXIMADAMENTE 708UN/KG)	SEINFRA	KG	0,25000000	12,9200	3,2300
I1846	SARRAFO DE 1"X4"	SEINFRA	M	1,53000000	4,5400	6,9462
I1916	TABUA DE 1" DE 3A. - L = 30cm	SEINFRA	M	1,60000000	9,5800	15,3280
<b>TOTAL Material:</b>					<b>61,2370</b>	

Mão de Obra	FORNTE	UNID	COEFICIENTE	PREÇO UNITÁRIO	TOTAL	
I0041	AJUDANTE DE CARPINTEIRO	SEINFRA	H	1,35000000	16,0400	21,6540
I0498	CARPINTEIRO	SEINFRA	H	1,35000000	20,4100	27,5535
<b>TOTAL Mão de Obra:</b>					<b>49,2075</b>	
<b>VALOR:</b>					<b>110,44</b>	

**4.3.5. C0216 ARMADURA CA-50A MÉDIA D= 6,3 A 10,0mm (KG)**

Material	FORNTE	UNID	COEFICIENTE	PREÇO UNITÁRIO	TOTAL	
I0163	AÇO CA-50	SEINFRA	KG	1,15000000	5,3300	6,1295
I0103	ARAME RECOZIDO N.18 BWG	SEINFRA	KG	0,02000000	12,4000	0,2480
<b>TOTAL Material:</b>					<b>6,3775</b>	

Mão de Obra	FORNTE	UNID	COEFICIENTE	PREÇO UNITÁRIO	TOTAL	
I0040	AJUDANTE DE ARMADOR/FERREIRO	SEINFRA	H	0,08000000	16,0400	1,2832
I0121	ARMADOR/FERREIRO	SEINFRA	H	0,08000000	20,4100	1,6328
<b>TOTAL Mão de Obra:</b>					<b>2,9160</b>	
<b>VALOR:</b>					<b>9,29</b>	

**4.3.6. C0217 ARMADURA CA-60 FINA D=3,40 A 6,40mm (KG)**

Material	FORNTE	UNID	COEFICIENTE	PREÇO UNITÁRIO	TOTAL	
I0169	AÇO CA-60	SEINFRA	KG	1,15000000	5,6900	6,5435
I0103	ARAME RECOZIDO N.18 BWG	SEINFRA	KG	0,02000000	12,4000	0,2480
<b>TOTAL Material:</b>					<b>6,7915</b>	

Mão de Obra	FORNTE	UNID	COEFICIENTE	PREÇO UNITÁRIO	TOTAL	
I0040	AJUDANTE DE ARMADOR/FERREIRO	SEINFRA	H	0,07000000	16,0400	1,1228
I0121	ARMADOR/FERREIRO	SEINFRA	H	0,07000000	20,4100	1,4287
<b>TOTAL Mão de Obra:</b>					<b>2,5515</b>	
<b>VALOR:</b>					<b>9,34</b>	

**4.3.7. C0843 CONCRETO P/VIBR., FCK 25 MPa COM AGREGADO ADQUIRIDO (M3)**

Equipamento Custo Horário	FORNTE	UNID	COEFICIENTE	PREÇO UNITÁRIO	TOTAL	
I0682	BETONEIRA ELÉTRICA 580L (CHP)	SEINFRA	H	0,71400000	20,9400	14,9512
<b>TOTAL Equipamento Custo Horário:</b>					<b>14,9512</b>	

Material	FORNTE	UNID	COEFICIENTE	PREÇO UNITÁRIO	TOTAL
----------	--------	------	-------------	----------------	-------

**SIMÃO PEDRO DA SILVA SOUSA**  
 ENGENHEIRO CIVIL  
 RNP N° 061953813-9  
 CREA-CE N° 349884

AV JOSÉ FARES LOPES, 708 – CENTRO – ORÓS-CE  
 CNPJ: 35.214.818/0001-91 – CGF: 06.262.737-6  
 jgconstrucao@hotmail.com



35.214.818/0001-91  
**R.M. CLEMENTE CÂNDIDO**  
 AV. JOSÉ FARES LOPES, N° 708  
 CENTRO, OROS/CE

**RM CLEMENTE CANDIDO – ME**

AV JOSÉ FARES LOPES, 708 – CENTRO – ORÓS-CE

CNPJ: 35.214.818/0001-91 – CGF: 06.262.737-6

jgconstrucao@hotmail.com

COMISSÃO DE LICITAÇÃO  
FL. 435  
JG CONSTRUTORA

Material	Fonte	Unid	Coefficiente	Preço Unitário	Total	
I0109	AREIA MEDIA	SEINFRA	M3	0,86690000	62,6900	54,3460
I0280	BRITA	SEINFRA	M3	0,62700000	75,3800	47,2633
I0805	CIMENTO PORTLAND	SEINFRA	KG	349,00000000	0,5300	184,9700
I1605	PEDRISCO	SEINFRA	M3	0,20900000	75,3800	15,7544
<b>TOTAL Material:</b>					<b>302,3337</b>	

Mão de Obra	Fonte	Unid	Coefficiente	Preço Unitário	Total	
I2543	SERVENTE	SEINFRA	H	6,00000000	15,4000	92,4000
<b>TOTAL Mão de Obra:</b>					<b>92,4000</b>	
<b>VALOR:</b>					<b>409,68</b>	

**4.3.8. C1604 LANÇAMENTO E APLICAÇÃO DE CONCRETO S/ ELEVÇÃO (M3)**

Mão de Obra	Fonte	Unid	Coefficiente	Preço Unitário	Total	
I2391	PEDREIRO	SEINFRA	H	2,00000000	20,4100	40,8200
I2543	SERVENTE	SEINFRA	H	6,00000000	15,4000	92,4000
<b>TOTAL Mão de Obra:</b>					<b>133,2200</b>	
<b>VALOR:</b>					<b>133,22</b>	

**4.3.9. C1603 LANÇAMENTO E APLICAÇÃO DE CONCRETO C/ ELEVÇÃO (M3)**

Mão de Obra	Fonte	Unid	Coefficiente	Preço Unitário	Total	
I2391	PEDREIRO	SEINFRA	H	5,00000000	20,4100	102,0500
I2543	SERVENTE	SEINFRA	H	8,00000000	15,4000	123,2000
<b>TOTAL Mão de Obra:</b>					<b>225,2500</b>	
<b>VALOR:</b>					<b>225,25</b>	

**4.4.1. C3744 ALVENARIA DE BLOCO DE CONCRETO (14x19x39)cm C/ARGAMASSA MISTA DE CAL HIDRATADA ESP=14 cm (M2)**

Material	Fonte	Unid	Coefficiente	Preço Unitário	Total	
I0109	AREIA MEDIA	SEINFRA	M3	0,01300000	62,6900	0,8150
I0231	BLOCO DE CONCRETO 14x19x39cm - VEDAÇÃO	SEINFRA	UN	13,13000000	2,4200	31,7746
I0441	CAL HIDRATADA	SEINFRA	KG	0,49000000	0,7200	0,3528
I0805	CIMENTO PORTLAND	SEINFRA	KG	1,95000000	0,5300	1,0335
<b>TOTAL Material:</b>					<b>33,9759</b>	

Mão de Obra	Fonte	Unid	Coefficiente	Preço Unitário	Total	
I2391	PEDREIRO	SEINFRA	H	0,70000000	20,4100	14,2870
I2543	SERVENTE	SEINFRA	H	0,81000000	15,4000	12,4740
<b>TOTAL Mão de Obra:</b>					<b>26,7610</b>	
<b>VALOR:</b>					<b>60,74</b>	

**4.4.2. C0073 ALVENARIA DE TIJOLO CERÂMICO FURADO (9x19x19)cm C/ARGAMASSA MISTA DE CAL HIDRATADA ESP.=10cm (1:2:8) (M2)**

Material	Fonte	Unid	Coefficiente	Preço Unitário	Total	
I0109	AREIA MEDIA	SEINFRA	M3	0,01500000	62,6900	0,9404
I0441	CAL HIDRATADA	SEINFRA	KG	2,18000000	0,7200	1,5696

**SIMÃO PEDRO DA SILVA SOUSA**  
ENGENHEIRO CIVIL  
RNP N° 061953813-9  
CREA-CE N° 349884

AV JOSÉ FARES LOPES, 708 – CENTRO – ORÓS-CE  
CNPJ: 35.214.818/0001-91 – CGF: 06.262.737-6  
jgconstrucao@hotmail.com

35.214.818/0001-91  
**R.M. CLEMENTE CÂNDIDO**  
AV. JOSÉ FARES LOPES, N° 708  
CENTRO, ORÓS/CE

**RM CLEMENTE CANDIDO – ME**

AV JOSÉ FARES LOPES, 708 – CENTRO – ORÓS-CE

CNPJ: 35.214.818/0001-91 – CGF: 06.262.737-6

jgconstrucao@hotmail.com

10805	CIMENTO PORTLAND	SEINFRA	KG	2,18000000	0,5300	1,1554
12081	TIJOLO CERÂMICO FURADO 9X19X19CM	SEINFRA	UN	25,00000000	0,4000	10,0000
<b>TOTAL Material:</b>						<b>13,6654</b>

Mão de Obra	FONTE	UNID	COEFICIENTE	PREÇO UNITÁRIO	TOTAL	
12391	PEDREIRO	SEINFRA	H	1,00000000	20,4100	20,4100
12543	SERVENTE	SEINFRA	H	1,12000000	15,4000	17,2480
<b>TOTAL Mão de Obra:</b>						<b>37,6580</b>
<b>VALOR:</b>						<b>51,32</b>

**4.4.3. C4096 DIVISÓRIA DE GRANITO CINZA E=3cm (M2)**

Material	FONTE	UNID	COEFICIENTE	PREÇO UNITÁRIO	TOTAL	
10108	AREIA GROSSA	SEINFRA	M3	0,00400000	89,6900	0,3588
10799	CIMENTO BRANCO	SEINFRA	KG	0,70000000	3,1400	2,1980
10805	CIMENTO PORTLAND	SEINFRA	KG	1,60000000	0,5300	0,8480
17917	DIVISÓRIA DE GRANITO CINZA E=3CM	SEINFRA	M2	1,00000000	260,4700	260,4700
11621	PERFIL BATENTE DE AÇO (14/24)X44MM CHAPA 20 (DIVISÓRIA)	SEINFRA	KG	1,30000000	3,0200	3,9260
<b>TOTAL Material:</b>						<b>267,8008</b>

Mão de Obra	FONTE	UNID	COEFICIENTE	PREÇO UNITÁRIO	TOTAL	
12391	PEDREIRO	SEINFRA	H	2,40000000	20,4100	48,9840
12543	SERVENTE	SEINFRA	H	4,80000000	15,4000	73,9200
<b>TOTAL Mão de Obra:</b>						<b>122,9040</b>
<b>VALOR:</b>						<b>390,70</b>

**4.4.4. C2666 VERGA RETA DE CONCRETO ARMADO (M3)**

Equipamento Custo Horário	FONTE	UNID	COEFICIENTE	PREÇO UNITÁRIO	TOTAL	
10682	BETONEIRA ELÉTRICA 580L (CHP)	SEINFRA	H	0,71400000	20,9400	14,9512
<b>TOTAL Equipamento Custo Horário:</b>						<b>14,9512</b>

Material	FONTE	UNID	COEFICIENTE	PREÇO UNITÁRIO	TOTAL	
10157	AÇO CA-25	SEINFRA	KG	60,00000000	6,1700	370,2000
10103	ARAME RECOZIDO N.18 BWG	SEINFRA	KG	1,20000000	12,4000	14,8800
10109	AREIA MEDIA	SEINFRA	M3	0,62350000	62,6900	39,0872
10280	BRITA	SEINFRA	M3	0,87800000	75,3800	66,1836
10805	CIMENTO PORTLAND	SEINFRA	KG	327,60000000	0,5300	173,6280
11691	PONTALETE / BARROTE DE 3"x3"	SEINFRA	M	0,60000000	12,0700	7,2420
11728	PREGO 18X27 (2.1/2" X 10) (APROXIMADAMENTE 198UN/KG)	SEINFRA	KG	2,00000000	10,6500	21,3000
11916	TABUA DE 1" DE 3A. - L = 30cm	SEINFRA	M	5,00000000	9,5800	47,9000
<b>TOTAL Material:</b>						<b>740,4208</b>

Mão de Obra	FONTE	UNID	COEFICIENTE	PREÇO UNITÁRIO	TOTAL	
10037	AJUDANTE	SEINFRA	H	12,30000000	16,0400	197,2920
10121	ARMADOR/FERREIRO	SEINFRA	H	4,80000000	20,4100	97,9680
10498	CARPINTEIRO	SEINFRA	H	7,50000000	20,4100	153,0750

**SIMÃO PEDRO DA SILVA SOUSA**  
 ENGENHEIRO CIVIL  
 RNP N° 061953813-9  
 CREA-CE N° 349884

AV JOSÉ FARES LOPES, 708 – CENTRO – ORÓS-CE  
 CNPJ: 35.214.818/0001-91 – CGF: 06.262.737-6  
 jgconstrucao@hotmail.com

35.214.818/0001-91  
**R.M. CLEMENTE CÂNDIDO**  
 AV. JOSÉ FARES LOPES, N° 708  
 CENTRO, OROS/CE

**RM CLEMENTE CANDIDO – ME**

AV JOSÉ FARES LOPES, 708 – CENTRO – ORÓS-CE

CNPJ: 35.214.818/0001-91 – CGF: 06.262.737-6

jgconstrucao@hotmail.com

I2391	PEDREIRO	SEINFRA	H	2,00000000	20,4100	40,8200
I2543	SERVENTE	SEINFRA	H	12,00000000	15,4000	184,8000
<b>TOTAL Mão de Obra:</b>						<b>673,9550</b>
<b>VALOR:</b>						<b>1.429,33</b>

**4.5.1. C1978 PORTA EXTERNA DE CEDRO LISA COMPLETA UMA FOLHA (0.90X2.10)m (UN)**

Material	FORTE	UNID	COEFICIENTE	PREÇO UNITÁRIO	TOTAL	
I0109	AREIA MEDIA	SEINFRA	M3	0,01060000	62,6900	0,6645
I0209	BATENTE DE PEROBA (MADEIRA DE 1A QUALIDADE) PARA PORTA 1FL.	SEINFRA	UN	1,00000000	170,9300	170,9300
I0441	CAL HIDRATADA	SEINFRA	KG	1,72000000	0,7200	1,2384
I0805	CIMENTO PORTLAND	SEINFRA	KG	1,72000000	0,5300	0,9116
I1030	DOBRADIÇA DE FERRO PARA PORTA EXTERNA	SEINFRA	UN	3,00000000	15,6500	46,9500
I1154	FECHADURA COMPLETA PARA PORTA EXTERNA	SEINFRA	UN	1,00000000	50,2400	50,2400
I1240	GUARNIÇÃO PEROBA (MADEIRA DE 1A QUALIDADE) 5CM PARA PORTA 1FL.	SEINFRA	UN	1,00000000	53,4000	53,4000
I1590	PARAFUSO PARA MADEIRA DE 80MM	SEINFRA	UN	8,00000000	0,2600	2,0800
I1709	PORTA LISA DE CEDRO 0.90X2.10M	SEINFRA	UN	1,00000000	239,2400	239,2400
I1724	PREGO	SEINFRA	KG	0,25000000	12,7500	3,1875
I1919	TACO PARA FIXAÇÃO DE BATENTE/RODAPÉ	SEINFRA	UN	6,00000000	1,3200	7,9200
<b>TOTAL Material:</b>					<b>576,7620</b>	

Mão de Obra	FORTE	UNID	COEFICIENTE	PREÇO UNITÁRIO	TOTAL	
I0041	AJUDANTE DE CARPINEIRO	SEINFRA	H	3,75000000	16,0400	60,1500
I0498	CARPINEIRO	SEINFRA	H	3,75000000	20,4100	76,5375
I2391	PEDREIRO	SEINFRA	H	1,40000000	20,4100	28,5740
I2543	SERVENTE	SEINFRA	H	1,40000000	15,4000	21,5600
<b>TOTAL Mão de Obra:</b>					<b>186,8215</b>	
<b>VALOR:</b>					<b>763,58</b>	

**2. C1958 PORTA DE FERRO COMPACTA EM CHAPA, INCLUS. BATENTES E FERRAGENS (M2)**

Material	FORTE	UNID	COEFICIENTE	PREÇO UNITÁRIO	TOTAL	
I0108	AREIA GROSSA	SEINFRA	M3	0,00720000	89,6900	0,6458
I0208	BATENTE DE FERRO	SEINFRA	M	2,50000000	18,8800	47,2000
I0441	CAL HIDRATADA	SEINFRA	KG	0,49000000	0,7200	0,3528
I0805	CIMENTO PORTLAND	SEINFRA	KG	2,03000000	0,5300	1,0759
I1031	DOBRADIÇA DE FERRO PARA PORTA INTERNA	SEINFRA	UN	1,78000000	15,6500	27,8570
I1154	FECHADURA COMPLETA PARA PORTA EXTERNA	SEINFRA	UN	0,59000000	50,2400	29,6416
I1704	PORTA DE FERRO EM CHAPA DUPLA N.14	SEINFRA	M2	1,00000000	121,7500	121,7500
<b>TOTAL Material:</b>					<b>228,5231</b>	

Mão de Obra	FORTE	UNID	COEFICIENTE	PREÇO UNITÁRIO	TOTAL	
I2391	PEDREIRO	SEINFRA	H	1,50000000	20,4100	30,6150
I2543	SERVENTE	SEINFRA	H	2,50000000	15,4000	38,5000
<b>TOTAL Mão de Obra:</b>					<b>69,1150</b>	

**SIMÃO PEDRO DA SILVA SOUSA**  
ENGENHEIRO CIVIL  
RNP N° 061953813-9  
CREA-CE N° 349884

AV JOSÉ FARES LOPES, 708 – CENTRO – ORÓS-CE  
CNPJ: 35.214.818/0001-91 – CGF: 06.262.737-6  
jgconstrucao@hotmail.com

35.214.818/0001-91  
**R.M. CLEMENTE CÂNDIDO**  
AV. JOSÉ FARES LOPES, N° 708  
CENTRO, OROS/CE

**RM CLEMENTE CANDIDO – ME**

AV JOSÉ FARES LOPES, 708 – CENTRO – ORÓS-CE

CNPJ: 35.214.818/0001-91 – CGF: 06.262.737-6

jgconstrucao@hotmail.com

COMISSÃO DE LICITAÇÃO  
FL. 479**JG**

CONSTRUTORA

VALOR: 297,64

**4.5.3. C4830 JANELA BASCULANTE EM ALUMÍNIO ANODIZADO NATURAL, EXCLUSIVE VIDRO (M2)**

Material	Fonte	Unid	Coefficiente	Preço Unitário	Total
I9142	JANELA ALUMINIO BASCULANTE 100 X 100 CM (AXL)	SEINFRA	UN	1,00000000	313,1400
<b>TOTAL Material:</b>					<b>313,1400</b>
Mão de Obra	Fonte	Unid	Coefficiente	Preço Unitário	Total
I2391	PEDREIRO	SEINFRA	H	2,50000000	20,4100
I2543	SERVENTE	SEINFRA	H	1,50000000	15,4000
<b>TOTAL Mão de Obra:</b>					<b>74,1250</b>
Serviço	Fonte	Unid	Coefficiente	Preço Unitário	Total
C0164	ARGAMASSA DE CIMENTO E AREIA PEN. TRAÇO 1:3	SEINFRA	M3	0,02100000	833,5400
<b>TOTAL Serviço:</b>					<b>17,5043</b>
<b>VALOR:</b>					<b>404,77</b>

**4.5.4. C2984 VIDRO TRANSLÚCIDO CANELADO OU MARTELADO E=3mm (COLOCADO) (M2)**

Material	Fonte	Unid	Coefficiente	Preço Unitário	Total
I2465	VIDRO CANELADO OU MARTELADO 3MM, COLOCADO	SEINFRA	M2	1,00000000	112,1400
<b>TOTAL Material:</b>					<b>112,1400</b>
<b>VALOR:</b>					<b>112,14</b>

**4.5.5. C1967 PORTA DE ALUMÍNIO ANODIZADO COMPACTA (M2)**

Material	Fonte	Unid	Coefficiente	Preço Unitário	Total
I0109	AREIA MEDIA	SEINFRA	M3	0,08290000	62,6900
I0805	CIMENTO PORTLAND	SEINFRA	KG	1,17000000	0,5300
I1702	PORTA DE ALUMÍNIO	SEINFRA	M2	1,00000000	417,4800
<b>TOTAL Material:</b>					<b>418,2819</b>
Mão de Obra	Fonte	Unid	Coefficiente	Preço Unitário	Total
I2391	PEDREIRO	SEINFRA	H	1,50000000	20,4100
I2543	SERVENTE	SEINFRA	H	2,50000000	15,4000
<b>TOTAL Mão de Obra:</b>					<b>69,1150</b>
<b>VALOR:</b>					<b>487,40</b>

**4.6.1. C1338 ESTRUTURA DE MADEIRA P/ TELHA ONDULADA DE FIBROCIMENTO, ALUMÍNIO OU PLÁSTICAS, VÃO 10m (M2)**

Material	Fonte	Unid	Coefficiente	Preço Unitário	Total
I1161	FERRAGEM PARA TELHADOS	SEINFRA	KG	0,23000000	10,4300
I1495	MADEIRA (PEROBA)	SEINFRA	M3	0,01700000	2,372,0300
I1724	PREGO	SEINFRA	KG	0,10000000	12,7500
<b>TOTAL Material:</b>					<b>43,9984</b>
Mão de Obra	Fonte	Unid	Coefficiente	Preço Unitário	Total
I0041	AJUDANTE DE CARPINEIRO	SEINFRA	H	1,00000000	16,0400
<b>TOTAL Mão de Obra:</b>					<b>16,0400</b>

**SIMÃO PEDRO DA SILVA SOUSA**  
**ENGENHEIRO CIVIL**  
**RNP N° 061953813-9**  
**CREA-CE N° 349884**

AV JOSÉ FARES LOPES, 708 – CENTRO – ORÓS-CE  
 CNPJ: 35.214.818/0001-91 – CGF: 06.262.737-6  
 jgconstrucao@hotmail.com



**35.214.818/0001-91**  
**R.M. CLEMENTE CÂNDIDO**  
**AV. JOSÉ FARES LOPES, N° 708**  
**CENTRO, OROS/CE**

**RM CLEMENTE CANDIDO – ME**

AV JOSÉ FARES LOPES, 708 – CENTRO – ORÓS-CE

CNPJ: 35.214.818/0001-91 – CGF: 06.262.737-6

jgconstrucao@hotmail.com

10498	CARPINTEIRO	SEINFRA	H	1,00000000	20,4100	20,4100
					<b>TOTAL Mão de Obra:</b>	<b>36,4500</b>
					<b>VALOR:</b>	<b>80,45</b>

**4.6.2. C4554 TELHA DE ALUMÍNIO, TRAPEZOIDAL e = 0,7mm (M2)**

Material	FORNTE	UNID	COEFICIENTE	PREÇO UNITÁRIO	TOTAL
11215	GANCHO COM PORCA E ARRUELA	SEINFRA	UN	3,00000000	5,1600
11920	TALA DE AJUSTE	SEINFRA	UN	3,00000000	0,7800
18434	TELHA DE ALUMÍNIO, TRAPEZOIDAL e = 0,7mm	SEINFRA	M2	1,00000000	35,3200
<b>TOTAL Material:</b>					<b>41,2600</b>

Mão de Obra	FORNTE	UNID	COEFICIENTE	PREÇO UNITÁRIO	TOTAL
11530	MONTADOR	SEINFRA	H	0,30000000	6,1230
12543	SERVENTE	SEINFRA	H	0,30000000	4,6200
<b>TOTAL Mão de Obra:</b>					<b>10,7430</b>
<b>VALOR:</b>					<b>52,00</b>

**4.6.3. C4910 CALHA EM CHAPA DE ALUMÍNIO LISA 22, ESP.=0,71MM, INCLUSO TRANSPORTE VERTICAL (M2)**

Equipamento Custo Horário	FORNTE	UNID	COEFICIENTE	PREÇO UNITÁRIO	TOTAL
10632	GUINDASTE HIDRÁULICO SOBRE PNEUS HP 45 (CHI)	SEINFRA	H	0,01830000	0,8993
10746	GUINDASTE HIDRÁULICO SOBRE PNEUS HP 45 (CHP)	SEINFRA	H	0,01320000	1,3116
<b>TOTAL Equipamento Custo Horário:</b>					<b>2,2109</b>

Material	FORNTE	UNID	COEFICIENTE	PREÇO UNITÁRIO	TOTAL
19375	CHAPA DE ALUMÍNIO LISA 22, DIMENSÕES 2,0X1,0M, ESP. = 0,80MM (2,16KG/M2)	SEINFRA	KG	2,03500000	53,4188
16804	MASTIQUE ELASTICO A BASE DE POLIURETANO NA COR CINZA - UNIPLAC 400ml	SEINFRA	UN	0,16000000	9,3952
11728	PREGO 18X27 (2.1/2" X 10) (APROXIMADAMENTE 198UN/KG)	SEINFRA	KG	0,02500000	0,2663
11784	REBITES	SEINFRA	KG	0,00490000	0,2318
11872	SOLDA 50X50	SEINFRA	KG	0,18000000	19,8630
<b>TOTAL Material:</b>					<b>83,1751</b>

Mão de Obra	FORNTE	UNID	COEFICIENTE	PREÇO UNITÁRIO	TOTAL
10037	AJUDANTE	SEINFRA	H	0,90000000	14,4360
11530	MONTADOR	SEINFRA	H	0,60000000	12,2460
12543	SERVENTE	SEINFRA	H	0,63300000	9,7482
12070	TELHADISTA	SEINFRA	H	0,53900000	11,0010
<b>TOTAL Mão de Obra:</b>					<b>47,4312</b>
<b>VALOR:</b>					<b>132,82</b>

**4.6.4. C4911 RUFO EM CHAPA DE ALUMÍNIO LISA 22, ESP.=0,71MM, INCLUSO TRANSPORTE VERTICAL (M2)**

Equipamento Custo Horário	FORNTE	UNID	COEFICIENTE	PREÇO UNITÁRIO	TOTAL
10632	GUINDASTE HIDRÁULICO SOBRE PNEUS HP 45 (CHI)	SEINFRA	H	0,01830000	0,8993
10746	GUINDASTE HIDRÁULICO SOBRE PNEUS HP 45 (CHP)	SEINFRA	H	0,01320000	1,3116

**SIMÃO PEDRO DA SILVA SOUSA**  
 ENGENHEIRO CIVIL  
 RNP Nº 061953813-9  
 CREA-CE Nº 349884

AV JOSÉ FARES LOPES, 708 – CENTRO – ORÓS-CE  
 CNPJ: 35.214.818/0001-91 – CGF: 06.262.737-6  
 jgconstrucao@hotmail.com

35.214.818/0001-91  
**R.M. CLEMENTE CÂNDIDO**  
 AV. JOSÉ FARES LOPES, Nº 708  
 CENTRO, OROS/CE

**RM CLEMENTE CANDIDO – ME**

AV JOSÉ FARES LOPES, 708 – CENTRO – ORÓS-CE

CNPJ: 35.214.818/0001-91 – CGF: 06.262.737-6

jgconstrucao@hotmail.com

COMISSÃO DE LICITAÇÃO  
PL. 1000  
480  
JG CONSTRUTORA

				TOTAL Equipamento Custo Horário:		2,2109
Material		FONTE	UNID	COEFICIENTE	PREÇO UNITÁRIO	TOTAL
19375	CHAPA DE ALUMÍNIO LISA 22, DIMENSÕES 2,0X1,0M, ESP. = 0,80MM (2,16KG/M2)	SEINFRA	KG	2,03500000	26,2500	53,4188
16804	MASTIQUE ELASTICO A BASE DE POLIURETANO NA COR CINZA - UNIPLAC 400ml	SEINFRA	UN	0,16000000	58,7200	9,3952
11728	PREGO 18X27 (2.1/2" X 10) (APROXIMADAMENTE 198UN/KG)	SEINFRA	KG	0,02400000	10,6500	0,2556
11784	REBITES	SEINFRA	KG	0,00480000	47,3000	0,2270
11872	SOLDA 50X50	SEINFRA	KG	0,18000000	110,3500	19,8630
<b>TOTAL Material:</b>						<b>83,1596</b>
Mão de Obra		FONTE	UNID	COEFICIENTE	PREÇO UNITÁRIO	TOTAL
10037	AJUDANTE	SEINFRA	H	0,45000000	16,0400	7,2180
11530	MONTADOR	SEINFRA	H	0,30000000	20,4100	6,1230
12543	SERVENTE	SEINFRA	H	0,82800000	15,4000	12,7512
12070	TELHADISTA	SEINFRA	H	0,44800000	20,4100	9,1437
<b>TOTAL Mão de Obra:</b>						<b>35,2359</b>
<b>VALOR:</b>						<b>120,61</b>

**4.7.1. C2843 IMPERMEABILIZAÇÃO C/ EMULSÃO ASFÁLTICA CONSUMO 2kg/m² (M2)**

Material		FONTE	UNID	COEFICIENTE	PREÇO UNITÁRIO	TOTAL
11090	EMULSÃO ASFÁLTICA	SEINFRA	KG	2,00000000	13,6400	27,2800
<b>TOTAL Material:</b>						<b>27,2800</b>
Mão de Obra		FONTE	UNID	COEFICIENTE	PREÇO UNITÁRIO	TOTAL
10037	AJUDANTE	SEINFRA	H	0,20000000	16,0400	3,2080
<b>TOTAL Mão de Obra:</b>						<b>3,2080</b>
<b>VALOR:</b>						<b>30,49</b>

**4.8.1. C0776 CHAPISCO C/ ARGAMASSA DE CIMENTO E AREIA S/PENEIRAR TRAÇO 1:3 ESP.= 5mm P/ PAREDE (M2)**

Material		FONTE	UNID	COEFICIENTE	PREÇO UNITÁRIO	TOTAL
10109	AREIA MEDIA	SEINFRA	M3	0,00610000	62,6900	0,3824
10805	CIMENTO PORTLAND	SEINFRA	KG	2,43000000	0,5300	1,2879
<b>TOTAL Material:</b>						<b>1,6703</b>
Mão de Obra		FONTE	UNID	COEFICIENTE	PREÇO UNITÁRIO	TOTAL
12391	PEDREIRO	SEINFRA	H	0,10000000	20,4100	2,0410
12543	SERVENTE	SEINFRA	H	0,15000000	15,4000	2,3100
<b>TOTAL Mão de Obra:</b>						<b>4,3510</b>
<b>VALOR:</b>						<b>6,02</b>

**4.8.2. C1220 EMBOÇO C/ ARGAMASSA DE CIMENTO E AREIA S/ PENEIRAR, TRAÇO 1:3 (M2)**

Material		FONTE	UNID	COEFICIENTE	PREÇO UNITÁRIO	TOTAL
10109	AREIA MEDIA	SEINFRA	M3	0,02430000	62,6900	1,5234
10805	CIMENTO PORTLAND	SEINFRA	KG	9,72000000	0,5300	5,1516

**SIMÃO PEDRO DA SILVA SOUSA**  
**ENGENHEIRO CIVIL**  
**RNP N° 061953813-9**  
**CREA-CE N° 349884**

AV JOSÉ FARES LOPES, 708 – CENTRO – ORÓS-CE  
 CNPJ: 35.214.818/0001-91 – CGF: 06.262.737-6  
 jgconstrucao@hotmail.com

35.214.818/0001-91  
**R.M. CLEMENTE CÂNDIDO**  
 AV. JOSÉ FARES LOPES, N° 708  
 CENTRO, OROS/CE



**RM CLEMENTE CANDIDO – ME**

AV JOSÉ FARES LOPES, 708 – CENTRO – ORÓS-CE

CNPJ: 35.214.818/0001-91 – CGF: 06.262.737-6

jgconstrucao@hotmail.com

				TOTAL Material:		6,6750
Mão de Obra		FONTE	UNID	COEFICIENTE	PREÇO UNITÁRIO	TOTAL
I2391	PEDREIRO	SEINFRA	H	0,60000000	20,4100	12,2460
I2543	SERVENTE	SEINFRA	H	0,80000000	15,4000	12,3200
<b>TOTAL Mão de Obra:</b>						<b>24,5660</b>
<b>VALOR:</b>						<b>31,24</b>

**4.8.3. C4443 CERÂMICA ESMALTADA RETIFICADA C/ ARG. PRÉ-FABRICADA ATÉ 30x30cm (900cm²) - PEI-5/PEI-4 - P/ PAREDE (M2)**

Material		FONTE	UNID	COEFICIENTE	PREÇO UNITÁRIO	TOTAL
I6508	ARGAMASSA COLANTE PRÉ-FABRICADA P/ CERÂMICAS E PORCELANATOS	SEINFRA	KG	6,00000000	1,8200	10,9200
I6498	CERÂMICA ESMALTADA RETIFICADA DIMENSÕES ATÉ 30x30cm (900 cm²) - PEI-5/PEI-4	SEINFRA	M2	1,10000000	19,4600	21,4060
<b>TOTAL Material:</b>						<b>32,3260</b>
Mão de Obra		FONTE	UNID	COEFICIENTE	PREÇO UNITÁRIO	TOTAL
I1328	LADRILHISTA	SEINFRA	H	0,72000000	20,4100	14,6952
I2543	SERVENTE	SEINFRA	H	0,72000000	15,4000	11,0880
<b>TOTAL Mão de Obra:</b>						<b>25,7832</b>
<b>VALOR:</b>						<b>58,11</b>

**4.8.4. C1427 REJUNTAMENTO C/ ARG. PRÉ-FABRICADA, JUNTA ENTRE 2mm E 6mm EM CERÂMICA, ACIMA DE 30x30 cm (900 cm²) E PORCELANATOS (PAREDE/PISO) (M2)**

Material		FONTE	UNID	COEFICIENTE	PREÇO UNITÁRIO	TOTAL
I0118	ARGAMASSA PRE-FABRICADA PARA REJUNTAMENTO	SEINFRA	KG	0,42200000	4,9300	2,0805
<b>TOTAL Material:</b>						<b>2,0805</b>
Mão de Obra		FONTE	UNID	COEFICIENTE	PREÇO UNITÁRIO	TOTAL
I1328	LADRILHISTA	SEINFRA	H	0,26000000	20,4100	4,0820
I2543	SERVENTE	SEINFRA	H	0,20000000	15,4000	3,0800
<b>TOTAL Mão de Obra:</b>						<b>7,1620</b>
<b>VALOR:</b>						<b>9,24</b>

**4.8.5. C4483 FORRO PACOTE C/ PERFIL "T" EM ALUMÍNIO - FORNECIMENTO E MONTAGEM (M2)**

Material		FONTE	UNID	COEFICIENTE	PREÇO UNITÁRIO	TOTAL
I8308	FORRO PACOTE C/ PERFIL "T" EM ALUMÍNIO (INSTALADO)	SEINFRA	M2	1,00000000	57,5200	57,5200
<b>TOTAL Material:</b>						<b>57,5200</b>
<b>VALOR:</b>						<b>57,52</b>

**4.9.1. C0837 CONCRETO NÃO-ESTRUTURAL S/BETONEIRA P/LASTRO (M3)**

Material		FONTE	UNID	COEFICIENTE	PREÇO UNITÁRIO	TOTAL
I0109	AREIA MEDIA	SEINFRA	M3	0,67650000	62,6900	42,4098
I0280	BRITA	SEINFRA	M3	0,87800000	75,3800	66,1836
I0805	CIMENTO PORTLAND	SEINFRA	KG	220,00000000	0,5300	116,6000
<b>TOTAL Material:</b>						<b>225,1934</b>
Mão de Obra		FONTE	UNID	COEFICIENTE	PREÇO UNITÁRIO	TOTAL

**SIMÃO PEDRO DA SILVA SOUSA**  
 ENGENHEIRO CIVIL  
 RNP Nº 061953813-9  
 CREA-CE Nº 349884

AV JOSÉ FARES LOPES, 708 – CENTRO – ORÓS-CE  
 CNPJ: 35.214.818/0001-91 – CGF: 06.262.737-6  
 jgconstrucao@hotmail.com

35.214.818/0001-91  
**R.M. CLEMENTE CÂNDIDO**  
 AV. JOSÉ FARES LOPES, Nº 708  
 CENTRO, OROS/CE

**RM CLEMENTE CANDIDO – ME**

AV JOSÉ FARES LOPES, 708 – CENTRO – ORÓS-CE

CNPJ: 35.214.818/0001-91 – CGF: 06.262.737-6

jgconstrucao@hotmail.com

COMISSÃO DE LICITAÇÃO  
 FL. 472  
 JG CONSTRUTORA

12543	SERVENTE	SEINFRA	H	10,00000000	15,4000	154,0000
					<b>TOTAL Mão de Obra:</b>	<b>154,0000</b>
					<b>VALOR:</b>	<b>379,19</b>

**4.9.2. C2181 REGULARIZAÇÃO DE BASE C/ ARGAMASSA CIMENTO E AREIA S/ PENEIRAR, TRAÇO 1:3 - ESP= 3cm (M2)**

Material		FORNTE	UNID	COEFICIENTE	PREÇO UNITÁRIO	TOTAL
10109	AREIA MEDIA	SEINFRA	M3	0,03650000	62,6900	2,2882
10805	CIMENTO PORTLAND	SEINFRA	KG	14,58000000	0,5300	7,7274
					<b>TOTAL Material:</b>	<b>10,0156</b>
Mão de Obra		FORNTE	UNID	COEFICIENTE	PREÇO UNITÁRIO	TOTAL
12391	PEDREIRO	SEINFRA	H	0,25000000	20,4100	5,1025
12543	SERVENTE	SEINFRA	H	0,55000000	15,4000	8,4700
					<b>TOTAL Mão de Obra:</b>	<b>13,5725</b>
					<b>VALOR:</b>	<b>23,59</b>

**4.9.3. C3001 CERÂMICA ESMALTADA RETIFICADA C/ ARG. PRÉ-FABRICADA ACIMA DE 30x30 cm (900 cm²) - PEI-5/PEI-4 - P/ PISO (M2)**

Material		FORNTE	UNID	COEFICIENTE	PREÇO UNITÁRIO	TOTAL
16508	ARGAMASSA COLANTE PRÉ-FABRICADA P/ CERÂMICAS E PORCELANATOS	SEINFRA	KG	8,00000000	1,8200	14,5600
16500	CERÂMICA ESMALTADA RETIFICADA DIMENSÕES MAIORES DE 30x30cm (900 cm²) - PEI-5/PEI-4	SEINFRA	M2	1,10000000	39,6800	43,6480
					<b>TOTAL Material:</b>	<b>58,2080</b>
Mão de Obra		FORNTE	UNID	COEFICIENTE	PREÇO UNITÁRIO	TOTAL
11328	LADRILHISTA	SEINFRA	H	0,60000000	20,4100	12,2460
12543	SERVENTE	SEINFRA	H	0,60000000	15,4000	9,2400
					<b>TOTAL Mão de Obra:</b>	<b>21,4860</b>
					<b>VALOR:</b>	<b>79,69</b>

**4.9.4. C1427 REJUNTAMENTO C/ ARG. PRÉ-FABRICADA, JUNTA ENTRE 2mm E 6mm EM CERÂMICA, ACIMA DE 30x30 cm (900 cm²) E PORCELANATOS REDE/PISO) (M2)**

Material		FORNTE	UNID	COEFICIENTE	PREÇO UNITÁRIO	TOTAL
10118	ARGAMASSA PRE-FABRICADA PARA REJUNTAMENTO	SEINFRA	KG	0,42200000	4,9300	2,0805
					<b>TOTAL Material:</b>	<b>2,0805</b>
Mão de Obra		FORNTE	UNID	COEFICIENTE	PREÇO UNITÁRIO	TOTAL
11328	LADRILHISTA	SEINFRA	H	0,20000000	20,4100	4,0820
12543	SERVENTE	SEINFRA	H	0,20000000	15,4000	3,0800
					<b>TOTAL Mão de Obra:</b>	<b>7,1620</b>
					<b>VALOR:</b>	<b>9,24</b>

**4.9.5. C3058 SOLEIRA DE MARMORITE (M2)**

Material		FORNTE	UNID	COEFICIENTE	PREÇO UNITÁRIO	TOTAL
12495	SOLEIRA DE MARMORITE	SEINFRA	M2	1,05000000	82,0700	86,1735
					<b>TOTAL Material:</b>	<b>86,1735</b>
Mão de Obra		FORNTE	UNID	COEFICIENTE	PREÇO UNITÁRIO	TOTAL

SIMÃO PEDRO DA SILVA SOUSA  
 ENGENHEIRO CIVIL  
 RNP N° 061953813-9  
 CREA-CE N° 349884

AV JOSÉ FARES LOPES, 708 – CENTRO – ORÓS-CE  
 CNPJ: 35.214.818/0001-91 – CGF: 06.262.737-6  
 jgconstrucao@hotmail.com

35.214.818/0001-91  
 R.M. CLEMENTE CÂNDIDO  
 AV. JOSÉ FARES LOPES, N° 708  
 CENTRO, ORÓS/CE

**RM CLEMENTE CANDIDO – ME**

AV JOSÉ FARES LOPES, 708 – CENTRO – ORÓS-CE

CNPJ: 35.214.818/0001-91 – CGF: 06.262.737-6

jgconstrucao@hotmail.com

12391	PEDREIRO	SEINFRA	H	1,20000000	20,4100	24,4920
12543	SERVENTE	SEINFRA	H	1,20000000	15,4000	18,4800
					<b>TOTAL Mão de Obra:</b>	<b>42,9720</b>

Serviço	FONTE	UNID	COEFICIENTE	PREÇO UNITÁRIO	TOTAL	
C0170	ARGAMASSA DE CIMENTO E AREIA S/PEN. TRAÇO 1:3	SEINFRA	M3	0,01500000	487,8100	7,3172
					<b>TOTAL Serviço:</b>	<b>7,3172</b>
					<b>VALOR:</b>	<b>136,46</b>

**4.9.6. C3410 CALÇADA DE PROTEÇÃO EM CIMENTADO C/ BASE DE CONCRETO (M2)**

Serviço	FONTE	UNID	COEFICIENTE	PREÇO UNITÁRIO	TOTAL	
C0055	ALVENARIA DE EMBASAMENTO DE TIJOLO COMUM, C/ARGAMASSA MISTA C/ CAL HIDRATADA	SEINFRA	M3	0,18000000	654,3100	117,7758
C1213	EMBOÇO C/ ARGAMASSA MISTA DE CIMENTO, CAL HIDRATADA E AREIA S/PENEIRAR TRAÇO 1:2:9 ESP.= 20mm P/ PAREDE	SEINFRA	M2	0,52000000	30,1400	15,6728
C2784	ESCAVAÇÃO MANUAL SOLO DE 1A.CAT. PROF. ATÉ 1.50m	SEINFRA	M3	0,12000000	40,8100	4,8972
C1609	LASTRO DE CONCRETO INCLUINDO PREPARO E LANÇAMENTO	SEINFRA	M3	0,07000000	513,7600	35,9632
C2898	PINTURA HIDRACOR	SEINFRA	M2	0,52000000	9,5400	4,9608
C1915	PISO CIMENTADO C/ ARGAMASSA DE CIMENTO E AREIA S/ PENEIRAR, TRAÇO 1:4, ESP.= 1.5cm	SEINFRA	M2	1,00000000	42,1700	42,1700
C2921	REATERRO C/COMPACTAÇÃO MANUAL S/CONTROLE, MATERIAL DA VALA	SEINFRA	M3	0,12000000	26,1800	3,1416
C2121	REBOCO C/ARGAMASSA DE CAL EM PASTA E AREIA PENEIRADA TRAÇO 1:3 ESP=5 mm P/PAREDE	SEINFRA	M2	0,52000000	21,7900	11,3308
					<b>TOTAL Serviço:</b>	<b>235,9122</b>
					<b>VALOR:</b>	<b>235,91</b>

**4.10.1. C0356 BANCADA DE GRANITO C/ 3 CUBAS DE LOUÇAS, S/ACESSÓRIOS (2.00x0.60)m (UN)**

Material	FONTE	UNID	COEFICIENTE	PREÇO UNITÁRIO	TOTAL	
I0184	BANCADA DE GRANITO C/ L=0,60m E E=0,03m	SEINFRA	M2	1,68000000	277,8300	466,7544
I0916	CUBA DE LOUÇA BRANCA DE EMBUTIR	SEINFRA	UN	3,00000000	70,5500	211,6500
I1513	MASSA CORRIDA A BASE DE PVA	SEINFRA	KG	0,90000000	1,5900	1,4310
					<b>TOTAL Material:</b>	<b>679,8354</b>

Mão de Obra	FONTE	UNID	COEFICIENTE	PREÇO UNITÁRIO	TOTAL	
12391	PEDREIRO	SEINFRA	H	1,50000000	20,4100	30,6150
12543	SERVENTE	SEINFRA	H	2,00000000	15,4000	30,8000
					<b>TOTAL Mão de Obra:</b>	<b>61,4150</b>

Serviço	FONTE	UNID	COEFICIENTE	PREÇO UNITÁRIO	TOTAL	
C0170	ARGAMASSA DE CIMENTO E AREIA S/PEN. TRAÇO 1:3	SEINFRA	M3	0,00300000	487,8100	1,4634
					<b>TOTAL Serviço:</b>	<b>1,4634</b>
					<b>VALOR:</b>	<b>742,71</b>

**4.10.2. C3003 LAVATÓRIO C/TAMPÃO DE MÁRMORE C/ 1 CUBA DE LOUÇA (UN)**

Material	FONTE	UNID	COEFICIENTE	PREÇO UNITÁRIO	TOTAL	
I9533	BANCADA EM MARMORE BRANCO POLIDO E=3cm	SEINFRA	M2	0,60000000	306,7200	184,0320

SIMÃO PEDRO DA SILVA SOUSA  
ENGENHEIRO CIVIL  
RNP N° 061953813-9  
CREA-CE N° 349884

AV JOSÉ FARES LOPES, 708 – CENTRO – ORÓS-CE  
CNPJ: 35.214.818/0001-91 – CGF: 06.262.737-6  
jgconstrucao@hotmail.com

35.214.818/0001-91  
R.M. CLEMENTE CÂNDIDO  
AV. JOSÉ FARES LOPES, N° 708  
CENTRO, ORÓS/CE

**RM CLEMENTE CANDIDO – ME**

AV JOSÉ FARES LOPES, 708 – CENTRO – ORÓS-CE

CNPJ: 35.214.818/0001-91 – CGF: 06.262.737-6

jgconstrucao@hotmail.com

COMISSÃO DE LICITAÇÃO  
 484  
 JG CONSTRUTORA

10916	CUBA DE LOUÇA BRANCA DE EMBUTIR	SEINFRA	UN	1,00000000	70,5500	70,5500
					<b>TOTAL Material:</b>	<b>254,5820</b>

Mão de Obra	FONTE	UNID	COEFICIENTE	PREÇO UNITÁRIO	TOTAL	
I2391	PEDREIRO	SEINFRA	H	0,60000000	20,4100	12,2460
I2543	SERVENTE	SEINFRA	H	0,60000000	15,4000	9,2400
					<b>TOTAL Mão de Obra:</b>	<b>21,4860</b>

Serviço	FONTE	UNID	COEFICIENTE	PREÇO UNITÁRIO	TOTAL	
C0170	ARGAMASSA DE CIMENTO E AREIA S/PEN. TRAÇO 1:3	SEINFRA	M3	0,01800000	487,8100	8,7806
					<b>TOTAL Serviço:</b>	<b>8,7806</b>
					<b>VALOR:</b>	<b>284,85</b>

**4.10.3. C3998 TORNEIRA ELETRÔNICA C/ ANTI-VANDALISMO, P/ LAVATÓRIO DE BANCADA (UN)**

Material	FONTE	UNID	COEFICIENTE	PREÇO UNITÁRIO	TOTAL	
I1180	FITA DE VEDAÇÃO	SEINFRA	M	0,28000000	0,2700	0,0756
I7494	TORNEIRA ELETRÔNICA C/ ANTI-VANDALISMO P/ LAVATÓRIO	SEINFRA	UN	1,00000000	106,5800	106,5800
					<b>TOTAL Material:</b>	<b>106,6556</b>

Mão de Obra	FONTE	UNID	COEFICIENTE	PREÇO UNITÁRIO	TOTAL	
I0042	AJUDANTE DE ELETRICISTA	SEINFRA	H	0,65000000	16,0400	10,4260
I0043	AJUDANTE DE ENCANADOR	SEINFRA	H	0,65000000	16,0400	10,4260
I2312	ELETRICISTA	SEINFRA	H	0,65000000	20,4100	13,2665
I2320	ENCANADOR	SEINFRA	H	0,65000000	19,9000	12,9350
					<b>TOTAL Mão de Obra:</b>	<b>47,0535</b>
					<b>VALOR:</b>	<b>153,71</b>

**4.10.4. C1241 ENGATE CROMADO (INSTALADO) (UN)**

Material	FONTE	UNID	COEFICIENTE	PREÇO UNITÁRIO	TOTAL	
I1091	ENGATE CROMADO	SEINFRA	UN	1,00000000	16,9400	16,9400
I1180	FITA DE VEDAÇÃO	SEINFRA	M	1,00000000	0,2700	0,2700
					<b>TOTAL Material:</b>	<b>17,2100</b>

Mão de Obra	FONTE	UNID	COEFICIENTE	PREÇO UNITÁRIO	TOTAL	
I2320	ENCANADOR	SEINFRA	H	0,15000000	19,9000	2,9850
					<b>TOTAL Mão de Obra:</b>	<b>2,9850</b>
					<b>VALOR:</b>	<b>20,20</b>

**4.10.5. C2271 SIFÃO CROMADO 1" X 1 1/2" (INSTALADO) (UN)**

Material	FONTE	UNID	COEFICIENTE	PREÇO UNITÁRIO	TOTAL	
I1180	FITA DE VEDAÇÃO	SEINFRA	M	0,28000000	0,2700	0,0756
I1864	SIFÃO METALICO TIPO COPO DN 1"X1 1/2"	SEINFRA	UN	1,00000000	123,4400	123,4400
					<b>TOTAL Material:</b>	<b>123,5156</b>

Mão de Obra	FONTE	UNID	COEFICIENTE	PREÇO UNITÁRIO	TOTAL	
I0043	AJUDANTE DE ENCANADOR	SEINFRA	H	1,00000000	16,0400	16,0400

**SIMÃO PEDRO DA SILVA SOUSA**  
 ENGENHEIRO CIVIL  
 RNP N° 061953813-9  
 CREA-CE N° 349884

AV JOSÉ FARES LOPES, 708 – CENTRO – ORÓS-CE  
 CNPJ: 35.214.818/0001-91 – CGF: 06.262.737-6  
 jgconstrucao@hotmail.com



35.214.818/0001-91  
**R.M. CLEMENTE CÂNDIDO**  
 AV. JOSÉ FARES LOPES, N° 708  
 CENTRO, ORÓS/CE

**RM CLEMENTE CANDIDO – ME**

AV JOSÉ FARES LOPES, 708 – CENTRO – ORÓS-CE

CNPJ: 35.214.818/0001-91 – CGF: 06.262.737-6

jgconstrucao@hotmail.com

12320	ENCANADOR	SEINFRA	H	0,65000000	19,9000	12,9350
					<b>TOTAL Mão de Obra:</b>	<b>28,9750</b>
					<b>VALOR:</b>	<b>152,49</b>

**4.10.6. C0348 BACIA DE LOUÇA BRANCA C/CAIXA ACOPLADA (UN)**

Material	FORTE	UNID	COEFICIENTE	PREÇO UNITÁRIO	TOTAL
10171	BACIA LOUÇA BRANCA PARA CAIXA ACOPLADA	SEINFRA	UN	1,00000000	177,9300
10406	CAIXA ACOPLADA DE LOUÇA BRANCA PARA BACIA	SEINFRA	UN	1,00000000	195,4700
11091	ENGATE CROMADO	SEINFRA	UN	1,00000000	16,9400
11180	FITA DE VEDAÇÃO	SEINFRA	M	0,56000000	0,2700
11579	PARAFUSO CROMADO P/FIXAÇÃO SANITARIOS. INCLUSIVE PORCA CEGA, ARRUELA E BUCHA DE NYLON	SEINFRA	UN	2,00000000	7,0500
11925	TAMPA PLASTICA PARA BACIA	SEINFRA	UN	1,00000000	27,7000
<b>TOTAL Material:</b>					<b>432,2912</b>

Mão de Obra	FORTE	UNID	COEFICIENTE	PREÇO UNITÁRIO	TOTAL
10043	AJUDANTE DE ENCANADOR	SEINFRA	H	2,00000000	16,0400
12320	ENCANADOR	SEINFRA	H	2,00000000	19,9000
<b>TOTAL Mão de Obra:</b>					<b>71,8800</b>
<b>VALOR:</b>					<b>504,17</b>

**4.10.7. C0797 CHUVEIRO PLÁSTICO (INSTALADO) (UN)**

Material	FORTE	UNID	COEFICIENTE	PREÇO UNITÁRIO	TOTAL
10796	CHUVEIRO PLASTICO	SEINFRA	UN	1,00000000	5,4200
11180	FITA DE VEDAÇÃO	SEINFRA	M	0,35000000	0,2700
<b>TOTAL Material:</b>					<b>5,5145</b>

Mão de Obra	FORTE	UNID	COEFICIENTE	PREÇO UNITÁRIO	TOTAL
12320	ENCANADOR	SEINFRA	H	0,25000000	19,9000
<b>TOTAL Mão de Obra:</b>					<b>4,9750</b>
<b>VALOR:</b>					<b>10,49</b>

**4.10.8. C1950 PONTO SANITÁRIO, MATERIAL E EXECUÇÃO (PT)**

Material	FORTE	UNID	COEFICIENTE	PREÇO UNITÁRIO	TOTAL
10108	AREIA GROSSA	SEINFRA	M3	0,00400000	89,6900
10441	CAL HIDRATADA	SEINFRA	KG	3,00000000	0,7200
10805	CIMENTO PORTLAND	SEINFRA	KG	3,00000000	0,5300
11283	JOELHO PVC PARA ESGOTO DE 40MM	SEINFRA	UN	2,00000000	1,7700
11284	JOELHO PVC PARA ESGOTO DE 50MM	SEINFRA	UN	1,00000000	2,4400
11282	JOELHO PVC PARA ESGOTO DE 100MM	SEINFRA	UN	1,00000000	6,6200
12013	TE PVC PARA ESGOTO DE 40MM (1 1/2")	SEINFRA	UN	1,00000000	2,9500
12012	TE PVC PARA ESGOTO DE 100MM (4")	SEINFRA	UN	1,00000000	12,7400
12193	TUBO PVC ESGOTO DE 100MM (4") - (NBR 5688)	SEINFRA	M	0,33000000	11,8700
12194	TUBO PVC ESGOTO DE 40MM (1 1/2") - (NBR 5688)	SEINFRA	M	1,50000000	5,1800

**SIMÃO PEDRO DA SILVA SOUSA**  
 ENGENHEIRO CIVIL  
 RNP N° 061953813-9  
 CREA-CE N° 349884

AV JOSÉ FARES LOPES, 708 – CENTRO – ORÓS-CE  
 CNPJ: 35.214.818/0001-91 – CGF: 06.262.737-6  
 jgconstrucao@hotmail.com

35.214.818/0001-91  
 R.M. CLEMENTE CÂNDIDO  
 AV. JOSÉ FARES LOPES, N° 708  
 CENTRO, OROS/CE



**RM CLEMENTE CANDIDO – ME**

AV JOSÉ FARES LOPES, 708 – CENTRO – ORÓS-CE

CNPJ: 35.214.818/0001-91 – CGF: 06.262.737-6

jgconstrucao@hotmail.com

COMISSÃO DE LICITAÇÃO  
486  
JG  
CONSTRUTORA

I2195	TUBO PVC ESGOTO DE 50MM (2') - (NBR 5688)	SEINFRA	M	0,50000000	8,0600	4,0300
<b>TOTAL Material:</b>						<b>48,1159</b>

Mão de Obra	FORNTE	UNID	COEFICIENTE	PREÇO UNITÁRIO	TOTAL	
I0043	AJUDANTE DE ENCANADOR	SEINFRA	H	3,00000000	16,0400	48,1200
I2320	ENCANADOR	SEINFRA	H	3,00000000	19,9000	59,7000
I2543	SERVENTE	SEINFRA	H	2,50000000	15,4000	38,5000
<b>TOTAL Mão de Obra:</b>						<b>146,3200</b>
<b>VALOR:</b>						<b>194,44</b>

**4.10.9. C1948 PONTO HIDRÁULICO, MATERIAL E EXECUÇÃO (PT)**

Material	FORNTE	UNID	COEFICIENTE	PREÇO UNITÁRIO	TOTAL	
I0108	AREIA GROSSA	SEINFRA	M3	0,00350000	89,6900	0,3139
I0441	CAL HIDRATADA	SEINFRA	KG	2,50000000	0,7200	1,8000
I0805	CIMENTO PORTLAND	SEINFRA	KG	2,50000000	0,5300	1,3250
I0884	COTOVELO PVC SOLDAVEL DE 25MM	SEINFRA	UN	2,00000000	0,5900	1,1800
I0885	COTOVELO PVC SOLDAVEL DE 32MM	SEINFRA	UN	4,00000000	1,9900	7,9600
I1293	JOELHO PVC ROSCAVEL DE 1"	SEINFRA	UN	1,00000000	4,4600	4,4600
I1412	LUVA PVC SOLDAVEL DE 32MM	SEINFRA	UN	2,00000000	1,6400	3,2800
I1426	LUVA REDUÇÃO PVC SOLDAVEL DE 32X25MM	SEINFRA	UN	1,00000000	2,5400	2,5400
I1973	TE PVC SOLDAVEL 32MM	SEINFRA	UN	1,00000000	3,0900	3,0900
I2200	TUBO PVC SOLDÁVEL DE 25MM (3/4")	SEINFRA	M	1,20000000	3,2500	3,9000
I2201	TUBO PVC SOLDÁVEL DE 32MM (1")	SEINFRA	M	5,00000000	6,4200	32,1000
<b>TOTAL Material:</b>						<b>61,9489</b>

Mão de Obra	FORNTE	UNID	COEFICIENTE	PREÇO UNITÁRIO	TOTAL	
I0043	AJUDANTE DE ENCANADOR	SEINFRA	H	3,00000000	16,0400	48,1200
I2320	ENCANADOR	SEINFRA	H	3,00000000	19,9000	59,7000
I2543	SERVENTE	SEINFRA	H	2,50000000	15,4000	38,5000
<b>TOTAL Mão de Obra:</b>						<b>146,3200</b>
<b>VALOR:</b>						<b>208,27</b>

**4.10.10. C2832 FOSSA SÉPTICA E SUMIDOURO EM ALVENARIA (UN)**

Material	FORNTE	UNID	COEFICIENTE	PREÇO UNITÁRIO	TOTAL	
I0280	BRITA	SEINFRA	M3	1,49200000	75,3800	112,4670
I2298	CURVA PVC ESGOTO LONGA DN 100MM	SEINFRA	UN	3,00000000	43,8300	131,4900
I2456	TUBO PVC ESGOTO PRIMÁRIO DE 100 - (NBR 5688)	SEINFRA	M	2,50000000	11,8700	29,6750
<b>TOTAL Material:</b>						<b>273,6320</b>

Mão de Obra	FORNTE	UNID	COEFICIENTE	PREÇO UNITÁRIO	TOTAL	
I2543	SERVENTE	SEINFRA	H	2,00000000	15,4000	30,8000
<b>TOTAL Mão de Obra:</b>						<b>30,8000</b>

Serviço	FORNTE	UNID	COEFICIENTE	PREÇO UNITÁRIO	TOTAL	
C0073	ALVENARIA DE TIJOLO CERÂMICO FURADO (9x19x19)cm C/ARGAMASSA MISTA DE CAL HIDRATADA ESP.=10cm (1:2:8)	SEINFRA	M2	10,05000000	51,3200	515,7660

**SIMÃO PEDRO DA SILVA SOUSA**  
ENGENHEIRO CIVIL  
RNP N° 061953813-9  
CREA-CE N° 349884

AV JOSÉ FARES LOPES, 708 – CENTRO – ORÓS-CE  
CNPJ: 35.214.818/0001-91 – CGF: 06.262.737-6  
jgconstrucao@hotmail.com

35.214.818/0001-91  
R.M. CLEMENTE CÂNDIDO  
AV. JOSÉ FARES LOPES, N° 708  
CENTRO, OROS/CE

**RM CLEMENTE CANDIDO – ME**

AV JOSÉ FARES LOPES, 708 – CENTRO – ORÓS-CE

CNPJ: 35.214.818/0001-91 – CGF: 06.262.737-6

jgconstrucao@hotmail.com

COMISSÃO DE  
697  
4  
**JG**  
CONSTRUTORA

CODIGO	DESCRIÇÃO	UNID	QTD	VALOR UNITARIO	VALOR TOTAL
C0074	ALVENARIA DE TIJOLO CERÂMICO FURADO (9x19x19)cm C/ARGAMASSA MISTA DE CAL HIDRATADA ESP=20 cm	SEINFRA	M2	12,92000000	88,0800
C0216	ARMADURA CA-50A MÉDIA D= 6,3 A 10,0mm	SEINFRA	KG	41,86000000	9,2900
C0838	CONCRETO P/VIBR., FCK 10 MPa COM AGREGADO ADQUIRIDO	SEINFRA	M3	0,29000000	362,6400
C0840	CONCRETO P/VIBR., FCK 15 MPa COM AGREGADO ADQUIRIDO	SEINFRA	M3	0,59800000	381,8100
C2784	ESCAVAÇÃO MANUAL SOLO DE 1A.CAT. PROF. ATÉ 1.50m	SEINFRA	M3	14,24000000	40,8100
C1400	FORMA DE TÁBUAS DE 1" DE 3A. P/FUNDAÇÕES UTIL. 5 X	SEINFRA	M2	1,84000000	63,3700
C2123	REBOCO C/ARGAMASSA DE CAL HIDRATADA E AREIA PENEIRADA TRAÇO 1:3 ESP=5 mm P/PAREDE	SEINFRA	M2	11,00000000	21,4800
<b>TOTAL Serviço:</b>					<b>3.310,1422</b>
<b>VALOR:</b>					<b>3.614,57</b>

**4.11.1. C2067 QUADRO DE DISTRIBUIÇÃO DE LUZ EMBUTIR ATÉ 12 DIVISÕES 207X332X95mm, C/BARRAMENTO (UN)**

Material	DESCRIÇÃO	FONTE	UNID	COEFICIENTE	PREÇO UNITÁRIO	TOTAL
I0193	BARRAMENTO NEUTRO P/ BAIXA TENSÃO	SEINFRA	UN	1,00000000	30,9900	30,9900
I0194	BARRAMENTO PRINCIPAL P/ BAIXA TENSÃO	SEINFRA	UN	1,00000000	30,4900	30,4900
I0195	BARRAMENTO TERRA P/ BAIXA TENSÃO	SEINFRA	UN	1,00000000	25,2000	25,2000
I1754	QUADRO DISTRIBUIÇÃO LUZ 207X332X95MM	SEINFRA	UN	1,00000000	84,1800	84,1800
<b>TOTAL Material:</b>						<b>170,8600</b>

Mão de Obra	DESCRIÇÃO	FONTE	UNID	COEFICIENTE	PREÇO UNITÁRIO	TOTAL
I0042	AJUDANTE DE ELETRICISTA	SEINFRA	H	2,00000000	16,0400	32,0800
I2312	ELETRICISTA	SEINFRA	H	2,00000000	20,4100	40,8200
<b>TOTAL Mão de Obra:</b>						<b>72,9000</b>
<b>VALOR:</b>						<b>243,76</b>

**4.11.2. C1184 ELETRODUTO FLEXÍVEL, TIPO GARGANTA (M)**

Material	DESCRIÇÃO	FONTE	UNID	COEFICIENTE	PREÇO UNITÁRIO	TOTAL
I1084	ELETRODUTO FLEXIVEL TIPO GARGANTA	SEINFRA	M	1,00000000	1,6700	1,6700
<b>TOTAL Material:</b>						<b>1,6700</b>

Mão de Obra	DESCRIÇÃO	FONTE	UNID	COEFICIENTE	PREÇO UNITÁRIO	TOTAL
I0042	AJUDANTE DE ELETRICISTA	SEINFRA	H	0,80000000	16,0400	12,8320
<b>TOTAL Mão de Obra:</b>						<b>12,8320</b>
<b>VALOR:</b>						<b>14,50</b>

**4.11.3. C4562 DISPOSITIVO DE PROTEÇÃO CONTRA SURTOS DE TENSÃO - DPS's - 40 KA/440V (UN)**

Material	DESCRIÇÃO	FONTE	UNID	COEFICIENTE	PREÇO UNITÁRIO	TOTAL
I8442	DISPOSITIVO DE PROTEÇÃO CONTRA SURTOS DE TENSÃO - DPS's - 40 KA/440V - FORNECIMENTO E INSTALAÇÃO	SEINFRA	UN	1,00000000	100,3700	100,3700
<b>TOTAL Material:</b>						<b>100,3700</b>
<b>VALOR:</b>						<b>100,37</b>

**4.11.4. C1092 DISJUNTOR MONOPOLAR EM QUADRO DE DISTRIBUIÇÃO 10A (UN)**

Material	DESCRIÇÃO	FONTE	UNID	COEFICIENTE	PREÇO UNITÁRIO	TOTAL

**SIMÃO PEDRO DA SILVA SOUSA**  
ENGENHEIRO CIVIL  
RNP N° 061953813-9  
CREA-CE N° 349884

AV JOSÉ FARES LOPES, 708 – CENTRO – ORÓS-CE  
CNPJ: 35.214.818/0001-91 – CGF: 06.262.737-6  
jgconstrucao@hotmail.com

35.214.818/0001-91  
R.M. CLEMENTE CÂNDIDO  
AV. JOSÉ FARES LOPES, N° 708  
CENTRO, OROS/CE

10980	DISJUNTOR MONOPOLAR 10A	SEINFRA	UN	1,00000000	8,3200	8,3200
					<b>TOTAL Material:</b>	<b>8,3200</b>
<b>Mão de Obra</b>		<b>FORNTE</b>	<b>UNID</b>	<b>COEFICIENTE</b>	<b>PREÇO UNITÁRIO</b>	<b>TOTAL</b>
10042	AJUDANTE DE ELETRICISTA	SEINFRA	H	0,30000000	16,0400	4,8120
12312	ELETRICISTA	SEINFRA	H	0,30000000	20,4100	6,1230
					<b>TOTAL Mão de Obra:</b>	<b>10,9350</b>
					<b>VALOR:</b>	<b>19,26</b>

**4.11.5. C1093 DISJUNTOR MONOPOLAR EM QUADRO DE DISTRIBUIÇÃO 16A (UN)**

10981	DISJUNTOR MONOPOLAR 16A	SEINFRA	UN	1,00000000	8,3200	8,3200
					<b>TOTAL Material:</b>	<b>8,3200</b>
<b>Mão de Obra</b>		<b>FORNTE</b>	<b>UNID</b>	<b>COEFICIENTE</b>	<b>PREÇO UNITÁRIO</b>	<b>TOTAL</b>
10042	AJUDANTE DE ELETRICISTA	SEINFRA	H	0,30000000	16,0400	4,8120
12312	ELETRICISTA	SEINFRA	H	0,30000000	20,4100	6,1230
					<b>TOTAL Mão de Obra:</b>	<b>10,9350</b>
					<b>VALOR:</b>	<b>19,26</b>

**4.11.6. C4762 CAIXA DE LIGAÇÃO PVC 4" X 2" (UN)**

16432	CAIXA DE EMBUTIR PVC - 4X2 RETANGULAR	SEINFRA	UN	1,00000000	1,7700	1,7700
					<b>TOTAL Material:</b>	<b>1,7700</b>
<b>Mão de Obra</b>		<b>FORNTE</b>	<b>UNID</b>	<b>COEFICIENTE</b>	<b>PREÇO UNITÁRIO</b>	<b>TOTAL</b>
10042	AJUDANTE DE ELETRICISTA	SEINFRA	H	0,15000000	16,0400	2,4060
12312	ELETRICISTA	SEINFRA	H	0,15000000	20,4100	3,0615
					<b>TOTAL Mão de Obra:</b>	<b>5,4675</b>
					<b>VALOR:</b>	<b>7,24</b>

**4.11.7. C4761 CAIXA DE LIGAÇÃO PVC 4" X 4" (UN)**

16433	CAIXA DE EMBUTIR PVC - 4X4 QUADRADA	SEINFRA	UN	1,00000000	3,5200	3,5200
					<b>TOTAL Material:</b>	<b>3,5200</b>
<b>Mão de Obra</b>		<b>FORNTE</b>	<b>UNID</b>	<b>COEFICIENTE</b>	<b>PREÇO UNITÁRIO</b>	<b>TOTAL</b>
10042	AJUDANTE DE ELETRICISTA	SEINFRA	H	0,15000000	16,0400	2,4060
12312	ELETRICISTA	SEINFRA	H	0,15000000	20,4100	3,0615
					<b>TOTAL Mão de Obra:</b>	<b>5,4675</b>
					<b>VALOR:</b>	<b>8,99</b>

**4.11.8. C1494 INTERRUPTOR UMA TECLA SIMPLES 10A 250V (UN)**

11255	INTERRUPTOR 1 TECLA SIMPLES	SEINFRA	UN	1,00000000	6,3300	6,3300
-------	-----------------------------	---------	----	------------	--------	--------

**SIMÃO PEDRO DA SILVA SOUSA**  
**ENGENHEIRO CIVIL**  
**RNP N° 061953813-9**  
**CREA-CE N° 349884**

AV JOSÉ FARES LOPES, 708 – CENTRO – ORÓS-CE  
 CNPJ: 35.214.818/0001-91 – CGF: 06.262.737-6  
 jpgconstrucao@hotmail.com

35.214.818/0001-91  
**R.M. CLEMENTE CÂNDIDO**  
**AV. JOSÉ FARES LOPES, N° 708**  
**CENTRO, OROS/CE**



**RM CLEMENTE CANDIDO – ME**

AV JOSÉ FARES LOPES, 708 – CENTRO – ORÓS-CE

CNPJ: 35.214.818/0001-91 – CGF: 06.262.737-6

jgconstrucao@hotmail.com

TOTAL Material:		6,3300
COEFICIENTE	PREÇO UNITÁRIO	TOTAL
0,21000000	16,0400	3,3684
0,21000000	20,4100	4,2861
<b>TOTAL Mão de Obra:</b>		<b>7,6545</b>
<b>VALOR:</b>		<b>13,98</b>

Mão de Obra	FONTES	UNID	COEFICIENTE	PREÇO UNITÁRIO	TOTAL
10042	AJUDANTE DE ELETRICISTA	SEINFRA	H	0,21000000	3,3684
12312	ELETRICISTA	SEINFRA	H	0,21000000	4,2861

**4.11.9. C1479 INTERRUPTOR DUAS TECLAS SIMPLES 10A 250V (UN)**

Material	FONTES	UNID	COEFICIENTE	PREÇO UNITÁRIO	TOTAL
11263	INTERRUPTOR 2 TECLAS SIMPLES	SEINFRA	UN	1,00000000	11,1800

**TOTAL Material: 11,1800**

Mão de Obra	FONTES	UNID	COEFICIENTE	PREÇO UNITÁRIO	TOTAL
10042	AJUDANTE DE ELETRICISTA	SEINFRA	H	0,37000000	5,9348
12312	ELETRICISTA	SEINFRA	H	0,37000000	7,5517

**TOTAL Mão de Obra: 13,4865****VALOR: 24,67****4.11.10. C4792 TOMADA DUPLA DE EMBUTIR 2P+T 10A-250V (UN)**

Material	FONTES	UNID	COEFICIENTE	PREÇO UNITÁRIO	TOTAL
19106	ESPELHO/PLACA DE 3 POSTOS 4"X2" PARA INSTALAÇÃO DE TOMADAS E INTERRUPTORES	SEINFRA	UN	1,00000000	2,6100
19107	SUORTE DE FIXAÇÃO PARA ESPELHO/PLACA 4"X2" P/ 3 MÓDULOS, INSTALAÇÕES DE TOMADAS E INTERRUPTORES	SEINFRA	UN	1,00000000	0,9800
19108	TOMADA 2P+T 10A, 250V (APENAS MÓDULO)	SEINFRA	UN	2,00000000	4,1900

**TOTAL Material: 11,9700**

Mão de Obra	FONTES	UNID	COEFICIENTE	PREÇO UNITÁRIO	TOTAL
10042	AJUDANTE DE ELETRICISTA	SEINFRA	H	0,29000000	4,6516
12312	ELETRICISTA	SEINFRA	H	0,29000000	5,9189

**TOTAL Mão de Obra: 10,5705****VALOR: 22,54****4.11.11. C0540 CABO ISOLADO PVC 750V 2,5MM2 (M)**

Material	FONTES	UNID	COEFICIENTE	PREÇO UNITÁRIO	TOTAL
10356	CABO ISOLADO PVC 750V 2,5 MM2	SEINFRA	M	1,02000000	1,6116

**TOTAL Material: 1,6116**

Mão de Obra	FONTES	UNID	COEFICIENTE	PREÇO UNITÁRIO	TOTAL
10042	AJUDANTE DE ELETRICISTA	SEINFRA	H	0,11000000	1,7644
12312	ELETRICISTA	SEINFRA	H	0,11000000	2,2451

**TOTAL Mão de Obra: 4,0095****VALOR: 5,62****4.11.12. C0534 CABO ISOLADO PVC 750V 4MM2 (M)**

Material	FONTES	UNID	COEFICIENTE	PREÇO UNITÁRIO	TOTAL
----------	--------	------	-------------	----------------	-------

**SIMÃO PEDRO DA SILVA SOUSA**  
 ENGENHEIRO CIVIL  
 RNP Nº 061953813-9  
 CREA-CE Nº 349884

AV JOSÉ FARES LOPES, 708 – CENTRO – ORÓS-CE  
 CNPJ: 35.214.818/0001-91 – CGF: 06.262.737-6  
 jgconstrucao@hotmail.com

35.214.818/0001-91  
 R.M. CLEMENTE CÂNDIDO  
 AV. JOSÉ FARES LOPES, Nº 708  
 CENTRO, ORÓS/CE

**RM CLEMENTE CANDIDO – ME**

AV JOSÉ FARES LOPES, 708 – CENTRO – ORÓS-CE

CNPJ: 35.214.818/0001-91 – CGF: 06.262.737-6

jgconstrucao@hotmail.com

10357	CABO ISOLADO PVC 750V 4MM2	SEINFRA	M	1,02000000	2,6300	2,6826
					<b>TOTAL Material:</b>	<b>2,6826</b>
<b>Mão de Obra</b>		<b>FORNTE</b>	<b>UNID</b>	<b>COEFICIENTE</b>	<b>PREÇO UNITÁRIO</b>	<b>TOTAL</b>
10042	AJUDANTE DE ELETRICISTA	SEINFRA	H	0,12000000	16,0400	1,9248
12312	ELETRICISTA	SEINFRA	H	0,12000000	20,4100	2,4492
					<b>TOTAL Mão de Obra:</b>	<b>4,3740</b>
					<b>VALOR:</b>	<b>7,06</b>

**4.11.13. 97608 LUMINÁRIA ARANDELA TIPO TARTARUGA, COM GRADE, DE SOBREPOR, COM 1 LÂMPADA FLUORESCENTE DE 15 W, SEM REATOR - FORNECIMENTO E INSTALAÇÃO. AF\_02/2020 (UN)**

<b>Material</b>		<b>FORNTE</b>	<b>UNID</b>	<b>COEFICIENTE</b>	<b>PREÇO UNITÁRIO</b>	<b>TOTAL</b>
00038191	LAMPADA FLUORESCENTE COMPACTA 2U BRANCA 15 W, BASE E27 (127/220 V)	SINAPI	UN	1,00000000	11,76	11,76
00038775	LUMINARIA TIPO TARTARUGA PARA AREA EXTERNA EM ALUMINIO, COM GRADE, PARA 1 LAMPADA, BASE E27, POTENCIA MAXIMA 40/60 W (NAO INCLUI LAMPADA)	SINAPI	UN	1,00000000	73,35	73,35
					<b>TOTAL Material:</b>	<b>85,11</b>
<b>Mão de Obra com Encargos Complementares</b>		<b>FORNTE</b>	<b>UNID</b>	<b>COEFICIENTE</b>	<b>PREÇO UNITÁRIO</b>	<b>TOTAL</b>
88247	AUXILIAR DE ELETRICISTA COM ENCARGOS COMPLEMENTARES	SINAPI	H	0,22990000	16,76	3,85
88264	ELETRICISTA COM ENCARGOS COMPLEMENTARES	SINAPI	H	0,55180000	20,99	11,58
					<b>TOTAL Mão de Obra com Encargos Complementares:</b>	<b>15,43</b>
					<b>VALOR:</b>	<b>100,54</b>

**4.11.14. C1637 LUMINÁRIA FLUORESCENTE COMPLETA (1 X 32)W (UN)**

<b>Material</b>		<b>FORNTE</b>	<b>UNID</b>	<b>COEFICIENTE</b>	<b>PREÇO UNITÁRIO</b>	<b>TOTAL</b>
11369	LUMINARIA FLUORESCENTE COMPLETA (1 X 32) W	SEINFRA	UN	1,00000000	39,4400	39,4400
					<b>TOTAL Material:</b>	<b>39,4400</b>
<b>Mão de Obra</b>		<b>FORNTE</b>	<b>UNID</b>	<b>COEFICIENTE</b>	<b>PREÇO UNITÁRIO</b>	<b>TOTAL</b>
10042	AJUDANTE DE ELETRICISTA	SEINFRA	H	1,10000000	16,0400	17,6440
12312	ELETRICISTA	SEINFRA	H	1,10000000	20,4100	22,4510
					<b>TOTAL Mão de Obra:</b>	<b>40,0950</b>
					<b>VALOR:</b>	<b>79,54</b>

**4.11.15. C3579 QUADRO DE MEDIÇÃO PADRÃO COELCE - PADRÃO POPULAR (UN)**

<b>Material</b>		<b>FORNTE</b>	<b>UNID</b>	<b>COEFICIENTE</b>	<b>PREÇO UNITÁRIO</b>	<b>TOTAL</b>
16129	QUADRO MEDIÇÃO PADRÃO COELCE (PADRÃO MUTIRÃO)	SEINFRA	UN	1,00000000	47,2600	47,2600
					<b>TOTAL Material:</b>	<b>47,2600</b>
<b>Mão de Obra</b>		<b>FORNTE</b>	<b>UNID</b>	<b>COEFICIENTE</b>	<b>PREÇO UNITÁRIO</b>	<b>TOTAL</b>
10042	AJUDANTE DE ELETRICISTA	SEINFRA	H	1,00000000	16,0400	16,0400
12312	ELETRICISTA	SEINFRA	H	1,00000000	20,4100	20,4100
					<b>TOTAL Mão de Obra:</b>	<b>36,4500</b>
					<b>VALOR:</b>	<b>83,71</b>

**4.11.16. C4765 ATERRAMENTO COMPLETO C/ HASTE COPPERWELD 5/8"X 2.40M (UN)**

SIMÃO PEDRO DA SILVA SOUSA  
 ENGENHEIRO CIVIL  
 RNP Nº 061953813-9  
 CREA-CE Nº 349884

AV JOSÉ FARES LOPES, 708 – CENTRO – ORÓS-CE  
 CNPJ: 35.214.818/0001-91 – CGF: 06.262.737-6  
 jgconstrucao@hotmail.com

35.214.818/0001-91  
 R.M. CLEMENTE CÂNDIDO  
 AV. JOSÉ FARES LOPES, Nº 708  
 CENTRO, ORÓS/CE

Material	FORNTE	UNID	COEFICIENTE	PREÇO UNITÁRIO	TOTAL	
I0339	CABO COBRE NU 35MM2	SEINFRA	M	3,00000000	26,1800	78,5400
I0421	CAIXA INSPEÇÃO DO TERRA	SEINFRA	UN	1,00000000	49,4000	49,4000
I0841	CONECTOR PARA HASTE TERRA	SEINFRA	UN	1,00000000	2,1200	2,1200
I2352	HASTE DE ATERRAMENTO COPERWELD 5/8" x 2.40M	SEINFRA	UN	1,00000000	39,9600	39,9600
<b>TOTAL Material:</b>					<b>170,0200</b>	

Mão de Obra	FORNTE	UNID	COEFICIENTE	PREÇO UNITÁRIO	TOTAL	
I0042	AJUDANTE DE ELETRICISTA	SEINFRA	H	3,50000000	16,0400	56,1400
I2312	ELETRICISTA	SEINFRA	H	1,50000000	20,4100	30,6150
<b>TOTAL Mão de Obra:</b>					<b>86,7550</b>	
<b>VALOR:</b>					<b>256,78</b>	

**4.12.1. C1614 LATEX DUAS DEMÃOS EM PAREDES EXTERNAS S/MASSA (M2)**

Material	FORNTE	UNID	COEFICIENTE	PREÇO UNITÁRIO	TOTAL	
I0035	AGUARRÁS MINERAL	SEINFRA	L	0,05000000	15,2200	0,7610
I1488	LÍQUIDO PREPARADOR DE SUPERFÍCIES	SEINFRA	L	0,12000000	9,5900	1,1508
I1347	LIXA PARA MADEIRA/MASSA	SEINFRA	UN	0,25000000	0,5300	0,1325
I2097	TINTA LATEX ACRÍLICA	SEINFRA	L	0,17000000	16,6500	2,8305
<b>TOTAL Material:</b>					<b>4,8748</b>	

Mão de Obra	FORNTE	UNID	COEFICIENTE	PREÇO UNITÁRIO	TOTAL	
I0045	AJUDANTE DE PINTOR	SEINFRA	H	0,35000000	16,0400	5,6140
I2395	PINTOR	SEINFRA	H	0,40000000	20,4100	8,1640
<b>TOTAL Mão de Obra:</b>					<b>13,7780</b>	
<b>VALOR:</b>					<b>18,65</b>	

**4.12.2. C1206 EMASSAMENTO DE ESQUADRIAS DE MADEIRA P/TINTA ÓLEO OU ESMALTE 2 DEMÃOS (M2)**

Material	FORNTE	UNID	COEFICIENTE	PREÇO UNITÁRIO	TOTAL	
I1347	LIXA PARA MADEIRA/MASSA	SEINFRA	UN	0,50000000	0,5300	0,2650
I1512	MASSA CORRIDA A BASE DE OLEO	SEINFRA	KG	0,45000000	5,4400	2,4480
<b>TOTAL Material:</b>					<b>2,7130</b>	

Mão de Obra	FORNTE	UNID	COEFICIENTE	PREÇO UNITÁRIO	TOTAL	
I0045	AJUDANTE DE PINTOR	SEINFRA	H	0,30000000	16,0400	4,8120
I2395	PINTOR	SEINFRA	H	0,35000000	20,4100	7,1435
<b>TOTAL Mão de Obra:</b>					<b>11,9555</b>	
<b>VALOR:</b>					<b>14,67</b>	

**4.12.3. C1280 ESMALTE DUAS DEMÃOS EM ESQUADRIAS DE MADEIRA (M2)**

Material	FORNTE	UNID	COEFICIENTE	PREÇO UNITÁRIO	TOTAL	
I0035	AGUARRÁS MINERAL	SEINFRA	L	0,04000000	15,2200	0,6088
I1100	ESMALTE SINTETICO	SEINFRA	L	0,16000000	23,9100	3,8256
I1199	FUNDO BRANCO FOSCO NIVELADOR P/ MADEIRAS	SEINFRA	L	0,13000000	12,1400	1,5782

11347	LIXA PARA MADEIRA/MASSA	SEINFRA	UN	0,40000000	0,5300	0,2120
<b>TOTAL Material:</b>						<b>6,2246</b>

Mão de Obra		FORTE	UNID	COEFICIENTE	PREÇO UNITÁRIO	TOTAL
10045	AJUDANTE DE PINTOR	SEINFRA	H	0,35000000	16,0400	5,6140
12395	PINTOR	SEINFRA	H	0,40000000	20,4100	8,1640
<b>TOTAL Mão de Obra:</b>						<b>13,7780</b>
<b>VALOR:</b>						<b>20,00</b>

**4.12.4. C1279 ESMALTE DUAS DEMÃOS EM ESQUADRIAS DE FERRO (M2)**

Material		FORTE	UNID	COEFICIENTE	PREÇO UNITÁRIO	TOTAL
10035	AGUARRÁS MINERAL	SEINFRA	L	0,03000000	15,2200	0,4566
11100	ESMALTE SINTETICO	SEINFRA	L	0,16000000	23,9100	3,8256
11346	LIXA PARA FERRO	SEINFRA	UN	0,30000000	1,6100	0,4830
12293	ZARCÃO	SEINFRA	L	0,12000000	21,6100	2,5932
<b>TOTAL Material:</b>						<b>7,3584</b>

Mão de Obra		FORTE	UNID	COEFICIENTE	PREÇO UNITÁRIO	TOTAL
10045	AJUDANTE DE PINTOR	SEINFRA	H	0,80000000	16,0400	12,8320
12395	PINTOR	SEINFRA	H	0,80000000	20,4100	16,3280
<b>TOTAL Mão de Obra:</b>						<b>29,1600</b>
<b>VALOR:</b>						<b>36,52</b>

**4.13.1. C1628 LIMPEZA GERAL (M2)**

Mão de Obra		FORTE	UNID	COEFICIENTE	PREÇO UNITÁRIO	TOTAL
12543	SERVEnte	SEINFRA	H	0,70000000	15,4000	10,7800
<b>TOTAL Mão de Obra:</b>						<b>10,7800</b>
<b>VALOR:</b>						<b>10,78</b>

**ADM ADMINISTRAÇÃO LOCAL DA OBRA (%)**

Mão de Obra		FORTE	UNID	COEFICIENTE	PREÇO UNITÁRIO	TOTAL
18590	ENCARREGADO GERAL/MESTRE DE OBRAS	SEINFRA	MÉS	0,40000000	5.292,42	2.116,97
18584	ENGENHEIRO JUNIOR	SEINFRA	MÉS	0,04000000	15.199,80	607,99
<b>TOTAL SIMPLES:</b>						<b>2.724,96</b>
<b>TOTAL PARA 05 MESES:</b>						<b>13.624,80</b>
<b>FRAÇÃO 100%:</b>						<b>136,25</b>
<b>BDI 18,58%:</b>						<b>25,32</b>
<b>TOTAL GERAL:</b>						<b>161,57</b>

**RM CLEMENTE CANDIDO – ME**

AV JOSÉ FARES LOPES, 708 – CENTRO – ORÓS-CE

CNPJ: 35.214.818/0001-91 – CGF: 06.262.737-6

jgconstrucao@hotmail.com



JG CONSTRUTORA		RELATÓRIO ANALÍTICO - COMPOSIÇÕES AUXILIARES			
OBRA:	CONTRATAÇÃO PARA PRESTAÇÃO DE SERVIÇOS DE AMPLIAÇÃO (DRENAGEM, ALAMBRADO E VESTIÁRIO) DO ESTÁDIO JOSÉ ROLIM GOMES, DE INTERESSE DA SECRETARIA DE EDUCAÇÃO, CULTURA E DESPORTO, DO MUNICÍPIO DE SENADOR POMPEU-CE.	DATA:	14/06/2024	BDI:	18,56%
SEINFRA	028 SEM DESONERAÇÃO	VERSAO	HORA	MEB	
SEINFRA	202410 SEM DESONERAÇÃO		134,16%	71,31%	
PRÓPRIA	PRÓPRIA		5,50%	5,50%	

**C0034 ADIÇÃO DE IMPERMEABILIZANTE PARA CONCRETO ESTRUTURAL (M3)**

Material	FORNTE	UNID	COEFICIENTE	PREÇO UNITÁRIO	TOTAL
I2421 SIKI 1	SEINFRA	KG	7,92000000	5,2500	41,5800
				<b>TOTAL Material:</b>	<b>41,5800</b>
				<b>VALOR:</b>	<b>41,58</b>

**C0055 ALVENARIA DE EMBASAMENTO DE TIJOLO COMUM, C/ARGAMASSA MISTA C/ CAL HIDRATADA (M3)**

Material	FORNTE	UNID	COEFICIENTE	PREÇO UNITÁRIO	TOTAL
I0109 AREIA MEDIA	SEINFRA	M3	0,31980000	62,6900	20,0483
I0441 CAL HIDRATADA	SEINFRA	KG	51,87000000	0,7200	37,3464
I0805 CIMENTO PORTLAND	SEINFRA	KG	51,87000000	0,5300	27,4911
I2082 TIJOLO MACIÇO COMUM	SEINFRA	UN	795,00000000	0,3500	278,2500
				<b>TOTAL Material:</b>	<b>363,1358</b>

Mão de Obra	FORNTE	UNID	COEFICIENTE	PREÇO UNITÁRIO	TOTAL
I2391 PEDREIRO	SEINFRA	H	7,00000000	20,4100	142,8700
I2543 SERVENTE	SEINFRA	H	9,63000000	15,4000	148,3020
				<b>TOTAL Mão de Obra:</b>	<b>291,1720</b>
				<b>VALOR:</b>	<b>654,31</b>

**C0073 ALVENARIA DE TIJOLO CERÂMICO FURADO (9x19x19)cm C/ARGAMASSA MISTA DE CAL HIDRATADA ESP.=10cm (1:2:8) (M2)**

Material	FORNTE	UNID	COEFICIENTE	PREÇO UNITÁRIO	TOTAL
I0109 AREIA MEDIA	SEINFRA	M3	0,01500000	62,6900	0,9404
I0441 CAL HIDRATADA	SEINFRA	KG	2,18000000	0,7200	1,5696
I0805 CIMENTO PORTLAND	SEINFRA	KG	2,18000000	0,5300	1,1554
I2081 TIJOLO CERÂMICO FURADO 9X19X19CM	SEINFRA	UN	25,00000000	0,4000	10,0000
				<b>TOTAL Material:</b>	<b>13,6654</b>

Mão de Obra	FORNTE	UNID	COEFICIENTE	PREÇO UNITÁRIO	TOTAL
I2391 PEDREIRO	SEINFRA	H	1,00000000	20,4100	20,4100
I2543 SERVENTE	SEINFRA	H	1,12000000	15,4000	17,2480
				<b>TOTAL Mão de Obra:</b>	<b>37,6580</b>
				<b>VALOR:</b>	<b>51,32</b>

**C0074 ALVENARIA DE TIJOLO CERÂMICO FURADO (9x19x19)cm C/ARGAMASSA MISTA DE CAL HIDRATADA ESP=20 cm (M2)**

Material	FORNTE	UNID	COEFICIENTE	PREÇO UNITÁRIO	TOTAL
I0109 AREIA MEDIA	SEINFRA	M3	0,04130000	62,6900	2,5891
I0441 CAL HIDRATADA	SEINFRA	KG	6,19000000	0,7200	4,4568
I0805 CIMENTO PORTLAND	SEINFRA	KG	6,19000000	0,5300	3,2807
I2081 TIJOLO CERÂMICO FURADO 9X19X19CM	SEINFRA	UN	47,00000000	0,4000	18,8000
				<b>TOTAL Material:</b>	<b>29,1266</b>

Mão de Obra	FORNTE	UNID	COEFICIENTE	PREÇO UNITÁRIO	TOTAL
I2391 PEDREIRO	SEINFRA	H	1,50000000	20,4100	30,6150
I2543 SERVENTE	SEINFRA	H	1,84000000	15,4000	28,3360
				<b>TOTAL Mão de Obra:</b>	<b>58,9510</b>
				<b>VALOR:</b>	<b>88,08</b>

**C0164 ARGAMASSA DE CIMENTO E AREIA PEN. TRAÇO 1:3 (M3)**

Material	FORNTE	UNID	COEFICIENTE	PREÇO UNITÁRIO	TOTAL
I0109 AREIA MEDIA	SEINFRA	M3	1,21600000	62,6900	76,2310
I0805 CIMENTO PORTLAND	SEINFRA	KG	486,00000000	0,5300	257,5800
				<b>TOTAL Material:</b>	<b>333,8110</b>

Mão de Obra	FORNTE	UNID	COEFICIENTE	PREÇO UNITÁRIO	TOTAL
I2543 SERVENTE	SEINFRA	H	32,45000000	15,4000	499,7300
				<b>TOTAL Mão de Obra:</b>	<b>499,7300</b>
				<b>VALOR:</b>	<b>833,54</b>

**SIMÃO PEDRO DA SILVA SOUSA**  
 ENGENHEIRO CIVIL  
 RNP N° 061953813-9  
 CREA-CE N° 349884

AV JOSÉ FARES LOPES, 708 – CENTRO – ORÓS-CE  
 CNPJ: 35.214.818/0001-91 – CGF: 06.262.737-6  
 jgconstrucao@hotmail.com

35.214.818/0001-91  
**R.M. CLEMENTE CÂNDIDO**  
 AV. JOSÉ FARES LOPES, N° 708  
 CENTRO, OROS/CE

**RM CLEMENTE CANDIDO – ME**

AV JOSÉ FARES LOPES, 708 – CENTRO – ORÓS-CE

CNPJ: 35.214.818/0001-91 – CGF: 06.262.737-6

jgconstrucao@hotmail.com

**C0165 ARGAMASSA DE CIMENTO E AREIA PEN. TRAÇO 1:4 (M3)**

Material	FORNTE	UNID	COEFICIENTE	PREÇO UNITÁRIO	TOTAL
I0109	AREIA MEDIA	M3	1,21600000	62,6900	76,2310
I0805	CIMENTO PORTLAND	KG	365,00000000	0,5300	193,4500
<b>TOTAL Material:</b>					<b>269,6810</b>

Mão de Obra	FORNTE	UNID	COEFICIENTE	PREÇO UNITÁRIO	TOTAL
I2543	SERVENTE	H	32,45000000	15,4000	499,7300
<b>TOTAL Mão de Obra:</b>					<b>499,7300</b>
<b>VALOR:</b>					<b>769,41</b>

**C0170 ARGAMASSA DE CIMENTO E AREIA S/PEN. TRAÇO 1:3 (M3)**

Material	FORNTE	UNID	COEFICIENTE	PREÇO UNITÁRIO	TOTAL
I0109	AREIA MEDIA	M3	1,21600000	62,6900	76,2310
I0805	CIMENTO PORTLAND	KG	486,00000000	0,5300	257,5800
<b>TOTAL Material:</b>					<b>333,8110</b>

Mão de Obra	FORNTE	UNID	COEFICIENTE	PREÇO UNITÁRIO	TOTAL
I2543	SERVENTE	H	10,00000000	15,4000	154,0000
<b>TOTAL Mão de Obra:</b>					<b>154,0000</b>
<b>VALOR:</b>					<b>487,81</b>

**C0171 ARGAMASSA DE CIMENTO E AREIA S/PEN. TRAÇO 1:4 (M3)**

Material	FORNTE	UNID	COEFICIENTE	PREÇO UNITÁRIO	TOTAL
I0109	AREIA MEDIA	M3	1,21600000	62,6900	76,2310
I0805	CIMENTO PORTLAND	KG	365,00000000	0,5300	193,4500
<b>TOTAL Material:</b>					<b>269,6810</b>

Mão de Obra	FORNTE	UNID	COEFICIENTE	PREÇO UNITÁRIO	TOTAL
I2543	SERVENTE	H	10,00000000	15,4000	154,0000
<b>TOTAL Mão de Obra:</b>					<b>154,0000</b>
<b>VALOR:</b>					<b>423,68</b>

**C0216 ARMADURA CA-50A MÉDIA D= 6,3 A 10,0mm (KG)**

Material	FORNTE	UNID	COEFICIENTE	PREÇO UNITÁRIO	TOTAL
I0163	AÇO CA-50	KG	1,15000000	5,3300	6,1295
I0103	ARAME RECOZIDO N.18 BWG	KG	0,02000000	12,4000	0,2480
<b>TOTAL Material:</b>					<b>6,3775</b>

Mão de Obra	FORNTE	UNID	COEFICIENTE	PREÇO UNITÁRIO	TOTAL
I0040	AJUDANTE DE ARMADOR/FERREIRO	H	0,08000000	16,0400	1,2832
I0121	ARMADOR/FERREIRO	H	0,08000000	20,4100	1,6328
<b>TOTAL Mão de Obra:</b>					<b>2,9160</b>
<b>VALOR:</b>					<b>9,29</b>

**C0218 ARMADURA CA-60 MÉDIA D= 6,4 A 9,5mm (KG)**

Material	FORNTE	UNID	COEFICIENTE	PREÇO UNITÁRIO	TOTAL
I0169	AÇO CA-60	KG	1,15000000	5,6900	6,5435
I0103	ARAME RECOZIDO N.18 BWG	KG	0,02000000	12,4000	0,2480
<b>TOTAL Material:</b>					<b>6,7915</b>

Mão de Obra	FORNTE	UNID	COEFICIENTE	PREÇO UNITÁRIO	TOTAL
I0040	AJUDANTE DE ARMADOR/FERREIRO	H	0,08000000	16,0400	1,2832
I0121	ARMADOR/FERREIRO	H	0,08000000	20,4100	1,6328
<b>TOTAL Mão de Obra:</b>					<b>2,9160</b>
<b>VALOR:</b>					<b>9,71</b>

**88247 AUXILIAR DE ELETRICISTA COM ENCARGOS COMPLEMENTARES (H)**

Encargos Complementares	FORNTE	UNID	COEFICIENTE	PREÇO UNITÁRIO	TOTAL
00037370	ALIMENTAÇÃO - HORISTA (COLETADO CAIXA - ENCARGOS COMPLEMENTARES)	SINAPI	H	1,00000000	2,46
<b>VALOR:</b>					<b>2,46</b>

**SIMÃO PEDRO DA SILVA SOUSA**  
ENGENHEIRO CIVIL  
RNP N° 061953813-9  
CREA-CE N° 349884

AV JOSÉ FARES LOPES, 708 -- CENTRO -- ORÓS-CE  
CNPJ: 35.214.818/0001-91 -- CGF: 06.262.737-6  
jgconstrucao@hotmail.com

35.214.818/0001-91  
**R.M. CLEMENTE CÂNDIDO**  
AV. JOSÉ FARES LOPES, N° 708  
CENTRO, ORÓS/CE

**RM CLEMENTE CANDIDO – ME**

AV JOSÉ FARES LOPES, 708 – CENTRO – ORÓS-CE

CNPJ: 35.214.818/0001-91 – CGF: 06.262.737-6

jgconstrucao@hotmail.com

COMISSÃO DE  
FL. 485  
RJ/2014  
h

**JG**  
CONSTRUTORA

00043484	EPI - FAMILIA ELETRICISTA - HORISTA (ENCARGOS COMPLEMENTARES - COLETADO CAIXA)	SINAPI	H	1,00000000	0,88	0,88
00037372	EXAMES - HORISTA (COLETADO CAIXA - ENCARGOS COMPLEMENTARES)	SINAPI	H	1,00000000	0,88	0,88
00043460	FERRAMENTAS - FAMILIA ELETRICISTA - HORISTA (ENCARGOS COMPLEMENTARES - COLETADO CAIXA)	SINAPI	H	1,00000000	0,66	0,66
00037373	SEGURO - HORISTA (COLETADO CAIXA - ENCARGOS COMPLEMENTARES)	SINAPI	H	1,00000000	0,05	0,05
00037371	TRANSPORTE - HORISTA (COLETADO CAIXA - ENCARGOS COMPLEMENTARES)	SINAPI	H	1,00000000	0,73	0,73
<b>TOTAL Encargos Complementares:</b>						<b>5,66</b>

Mão de Obra	FONTE	UNID	COEFICIENTE	PREÇO UNITÁRIO	TOTAL
00000247	AJUDANTE DE ELETRICISTA (HORISTA)	SINAPI	H	1,00000000	10,69
<b>TOTAL Mão de Obra:</b>					<b>10,69</b>

Serviço	FONTE	UNID	COEFICIENTE	PREÇO UNITÁRIO	TOTAL
95316	CURSO DE CAPACITAÇÃO PARA AUXILIAR DE ELETRICISTA (ENCARGOS COMPLEMENTARES) - HORISTA	SINAPI	H	1,00000000	0,41
<b>TOTAL Serviço:</b>					<b>0,41</b>
<b>VALOR:</b>					<b>16,76</b>

**88248 AUXILIAR DE ENCANADOR OU BOMBEIRO HIDRÁULICO COM ENCARGOS COMPLEMENTARES (H)**

Encargos Complementares	FONTE	UNID	COEFICIENTE	PREÇO UNITÁRIO	TOTAL
00037370	ALIMENTAÇÃO - HORISTA (COLETADO CAIXA - ENCARGOS COMPLEMENTARES)	SINAPI	H	1,00000000	2,46
00043485	EPI - FAMILIA ENCANADOR - HORISTA (ENCARGOS COMPLEMENTARES - COLETADO CAIXA)	SINAPI	H	1,00000000	0,78
00037372	EXAMES - HORISTA (COLETADO CAIXA - ENCARGOS COMPLEMENTARES)	SINAPI	H	1,00000000	0,88
00043461	FERRAMENTAS - FAMILIA ENCANADOR - HORISTA (ENCARGOS COMPLEMENTARES - COLETADO CAIXA)	SINAPI	H	1,00000000	0,25
00037373	SEGURO - HORISTA (COLETADO CAIXA - ENCARGOS COMPLEMENTARES)	SINAPI	H	1,00000000	0,05
00037371	TRANSPORTE - HORISTA (COLETADO CAIXA - ENCARGOS COMPLEMENTARES)	SINAPI	H	1,00000000	0,73
<b>TOTAL Encargos Complementares:</b>					<b>5,15</b>

Mão de Obra	FONTE	UNID	COEFICIENTE	PREÇO UNITÁRIO	TOTAL
00000246	AUXILIAR DE ENCANADOR OU BOMBEIRO HIDRAULICO (HORISTA)	SINAPI	H	1,00000000	10,69
<b>TOTAL Mão de Obra:</b>					<b>10,69</b>

Serviço	FONTE	UNID	COEFICIENTE	PREÇO UNITÁRIO	TOTAL
95317	CURSO DE CAPACITAÇÃO PARA AUXILIAR DE ENCANADOR OU BOMBEIRO HIDRÁULICO (ENCARGOS COMPLEMENTARES) - HORISTA	SINAPI	H	1,00000000	0,20
<b>TOTAL Serviço:</b>					<b>0,20</b>
<b>VALOR:</b>					<b>16,04</b>

**I0682 BETONEIRA ELÉTRICA 580L (CHP) (H)**

Material	FONTE	UNID	COEFICIENTE	PREÇO UNITÁRIO	TOTAL
12714	MAO DE OBRA DE OPERAÇÃO BET.ELET.580L	SEINFRA	H	1,00000000	18,0200
12701	DEPRECIÇÃO	SEINFRA	H	2,26540000	0,7500
12702	JUROS	SEINFRA	H	0,42920000	0,7500
12703	MANUTENÇÃO	SEINFRA	H	1,19230000	0,7500
<b>TOTAL Material:</b>					<b>20,9352</b>
<b>VALOR:</b>					<b>20,94</b>

**I0690 CAMINHÃO BASCULANTE 6 M3 (CHP) (H)**

Material	FONTE	UNID	COEFICIENTE	PREÇO UNITÁRIO	TOTAL
12722	MÃO DE OBRA DE OPERAÇÃO DO CAMINHÃO BASCULANTE 6M3	SEINFRA	H	1,00000000	20,8700
12721	MATERIAL DE OPERAÇÃO DO CAMINHÃO BASCULANTE 6M3	SEINFRA	H	1,00000000	50,8600
12701	DEPRECIÇÃO	SEINFRA	H	28,66480000	0,7500
<b>TOTAL Material:</b>					<b>72,4800</b>

**SIMÃO PEDRO DA SILVA SOUSA**  
ENGENHEIRO CIVIL  
RNP N° 061953813-9  
CREA-CE N° 349884

AV JOSÉ FARES LOPES, 708 – CENTRO – ORÓS-CE  
CNPJ: 35.214.818/0001-91 – CGF: 06.262.737-6  
jgconstrucao@hotmail.com

35.214.818/0001-91  
**R.M. CLEMENTE CÂNDIDO**  
AV. JOSÉ FARES LOPES, N° 708  
CENTRO, ORÓS/CE

# RM CLEMENTE CANDIDO – ME

AV JOSÉ FARES LOPES, 708 – CENTRO – ORÓS-CE

CNPJ: 35.214.818/0001-91 – CGF: 06.262.737-6

jgconstrucao@hotmail.com

COMISSÃO DE LICITAÇÃO  
FL. 196  
RUBRICA  
JG CONSTRUTORA

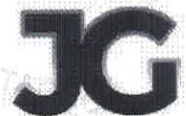

Material	Fonte	Unid	Coefficiente	Preço Unitário	Total	
I2702	JUROS	SEINFRA	H	9,67440000	0,7500	7,2558
I2703	MANUTENÇÃO	SEINFRA	H	42,99710000	0,7500	32,2478
<b>TOTAL Material:</b>					<b>132,7322</b>	
<b>VALOR:</b>					<b>132,73</b>	

I0708 CARREGADEIRA DE PNEUS HP 111 (CHP) (H)						
Material	Fonte	Unid	Coefficiente	Preço Unitário	Total	
I2753	MÃO DE OBRA DE OPERAÇÃO DA CARREGADEIRA DE PNEUS (111 HP)	SEINFRA	H	1,00000000	24,6600	24,6600
I2752	MATERIAL DE OPERAÇÃO DA CARREGADEIRA DE PNEUS (111 HP)	SEINFRA	H	1,00000000	62,2700	62,2700
I2701	DEPRECIACÃO	SEINFRA	H	41,56800000	0,7500	31,1760
I2702	JUROS	SEINFRA	H	14,02920000	0,7500	10,5219
I2703	MANUTENÇÃO	SEINFRA	H	62,35200000	0,7500	46,7640
<b>TOTAL Material:</b>					<b>175,3919</b>	
<b>VALOR:</b>					<b>175,39</b>	

C0776 CHAPISCO C/ ARGAMASSA DE CIMENTO E AREIA S/PENEIRAR TRAÇO 1:3 ESP.= 5mm P/ PAREDE (M2)						
Material	Fonte	Unid	Coefficiente	Preço Unitário	Total	
I0109	AREIA MEDIA	SEINFRA	M3	0,00610000	62,6900	0,3824
I0805	CIMENTO PORTLAND	SEINFRA	KG	2,43000000	0,5300	1,2879
<b>TOTAL Material:</b>					<b>1,6703</b>	

Mão de Obra						
	Fonte	Unid	Coefficiente	Preço Unitário	Total	
I2391	PEDREIRO	SEINFRA	H	0,10000000	20,4100	2,0410
I2543	SERVENTE	SEINFRA	H	0,15000000	15,4000	2,3100
<b>TOTAL Mão de Obra:</b>					<b>4,3510</b>	
<b>VALOR:</b>					<b>6,02</b>	

C0838 CONCRETO P/MBR., FCK 10 MPa COM AGREGADO ADQUIRIDO (M3)						
Equipamento Custo Horário	Fonte	Unid	Coefficiente	Preço Unitário	Total	
I0682	BETONEIRA ELÉTRICA 580L (CHP)	SEINFRA	H	0,71400000	20,9400	14,9512
<b>TOTAL Equipamento Custo Horário:</b>					<b>14,9512</b>	

Material						
	Fonte	Unid	Coefficiente	Preço Unitário	Total	
I0109	AREIA MEDIA	SEINFRA	M3	0,91970000	62,6900	57,6560
I0805	CIMENTO PORTLAND	SEINFRA	KG	254,00000000	0,5300	134,6200
I1605	PEDRISCO	SEINFRA	M3	0,83600000	75,3800	63,0177
<b>TOTAL Material:</b>					<b>255,2937</b>	

Mão de Obra						
	Fonte	Unid	Coefficiente	Preço Unitário	Total	
I2543	SERVENTE	SEINFRA	H	6,00000000	15,4000	92,4000
<b>TOTAL Mão de Obra:</b>					<b>92,4000</b>	
<b>VALOR:</b>					<b>362,64</b>	

C0840 CONCRETO P/MBR., FCK 15 MPa COM AGREGADO ADQUIRIDO (M3)						
Equipamento Custo Horário	Fonte	Unid	Coefficiente	Preço Unitário	Total	
I0682	BETONEIRA ELÉTRICA 580L (CHP)	SEINFRA	H	0,71400000	20,9400	14,9512
<b>TOTAL Equipamento Custo Horário:</b>					<b>14,9512</b>	

Material						
	Fonte	Unid	Coefficiente	Preço Unitário	Total	
I0109	AREIA MEDIA	SEINFRA	M3	0,88720000	62,6900	55,6186
I0805	CIMENTO PORTLAND	SEINFRA	KG	294,00000000	0,5300	155,8200
I1605	PEDRISCO	SEINFRA	M3	0,83600000	75,3800	63,0177
<b>TOTAL Material:</b>					<b>274,4563</b>	

Mão de Obra						
	Fonte	Unid	Coefficiente	Preço Unitário	Total	
I2543	SERVENTE	SEINFRA	H	6,00000000	15,4000	92,4000
<b>TOTAL Mão de Obra:</b>					<b>92,4000</b>	
<b>VALOR:</b>					<b>381,81</b>	

95316 CURSO DE CAPACITAÇÃO PARA AUXILIAR DE ELETRICISTA (ENCARGOS COMPLEMENTARES) - HORISTA (H)						
Mão de Obra	Fonte	Unid	Coefficiente	Preço Unitário	Total	
00000247	AJUDANTE DE ELETRICISTA (HORISTA)	SINAPI	H	0,03916000	10,69	0,41

SIMÃO PEDRO DA SILVA SOUSA  
ENGENHEIRO CIVIL  
RNP N° 061953813-9  
CREA-CE N° 349884

AV JOSÉ FARES LOPES, 708 – CENTRO – ORÓS-CE  
CNPJ: 35.214.818/0001-91 – CGF: 06.262.737-6  
jgconstrucao@hotmail.com

35.214.818/0001-91  
R.M. CLEMENTE CÂNDIDO  
AV. JOSÉ FARES LOPES, N° 708  
CENTRO, ORÓS/CE



**RM CLEMENTE CANDIDO – ME**

AV JOSÉ FARES LOPES, 708 – CENTRO – ORÓS-CE

CNPJ: 35.214.818/0001-91 – CGF: 06.262.737-6

jgconstrucao@hotmail.com

TOTAL Mão de Obra:	0,41
VALOR:	0,41

**95317 CURSO DE CAPACITAÇÃO PARA AUXILIAR DE ENCANADOR OU BOMBEIRO HIDRÁULICO (ENCARGOS COMPLEMENTARES) - HORISTA (H)**

Mão de Obra	FONTE	UNID	COEFICIENTE	PREÇO UNITÁRIO	TOTAL	
00000246	AUXILIAR DE ENCANADOR OU BOMBEIRO HIDRAULICO (HORISTA)	SINAPI	H	0,01887000	10,69	0,20
<b>TOTAL Mão de Obra:</b>					<b>0,20</b>	
<b>VALOR:</b>					<b>0,20</b>	

**95332 CURSO DE CAPACITAÇÃO PARA ELETRICISTA (ENCARGOS COMPLEMENTARES) - HORISTA (H)**

Mão de Obra	FONTE	UNID	COEFICIENTE	PREÇO UNITÁRIO	TOTAL	
00002436	ELETRICISTA (HORISTA)	SINAPI	H	0,03916000	14,76	0,57
<b>TOTAL Mão de Obra:</b>					<b>0,57</b>	
<b>VALOR:</b>					<b>0,57</b>	

**95335 CURSO DE CAPACITAÇÃO PARA ENCANADOR OU BOMBEIRO HIDRÁULICO (ENCARGOS COMPLEMENTARES) - HORISTA (H)**

Mão de Obra	FONTE	UNID	COEFICIENTE	PREÇO UNITÁRIO	TOTAL	
0002696	ENCANADOR OU BOMBEIRO HIDRAULICO (HORISTA)	SINAPI	H	0,01887000	14,76	0,27
<b>TOTAL Mão de Obra:</b>					<b>0,27</b>	
<b>VALOR:</b>					<b>0,27</b>	

**95357 CURSO DE CAPACITAÇÃO PARA OPERADOR DE ESCAVADEIRA (ENCARGOS COMPLEMENTARES) - HORISTA (H)**

Mão de Obra	FONTE	UNID	COEFICIENTE	PREÇO UNITÁRIO	TOTAL	
00004234	OPERADOR DE ESCAVADEIRA (HORISTA)	SINAPI	H	0,01211000	15,46	0,18
<b>TOTAL Mão de Obra:</b>					<b>0,18</b>	
<b>VALOR:</b>					<b>0,18</b>	

**95371 CURSO DE CAPACITAÇÃO PARA PEDREIRO (ENCARGOS COMPLEMENTARES) - HORISTA (H)**

Mão de Obra	FONTE	UNID	COEFICIENTE	PREÇO UNITÁRIO	TOTAL	
00004750	PEDREIRO (HORISTA)	SINAPI	H	0,02225000	14,76	0,32
<b>TOTAL Mão de Obra:</b>					<b>0,32</b>	
<b>VALOR:</b>					<b>0,32</b>	

**95378 CURSO DE CAPACITAÇÃO PARA SERVENTE (ENCARGOS COMPLEMENTARES) - HORISTA (H)**

Mão de Obra	FONTE	UNID	COEFICIENTE	PREÇO UNITÁRIO	TOTAL	
00006111	SERVENTE DE OBRAS (HORISTA)	SINAPI	H	0,02225000	9,87	0,21
<b>TOTAL Mão de Obra:</b>					<b>0,21</b>	
<b>VALOR:</b>					<b>0,21</b>	

**000264 ELETRICISTA COM ENCARGOS COMPLEMENTARES (H)**

Encargos Complementares	FONTE	UNID	COEFICIENTE	PREÇO UNITÁRIO	TOTAL	
00037370	ALIMENTACAO - HORISTA (COLETADO CAIXA - ENCARGOS COMPLEMENTARES)	SINAPI	H	1,00000000	2,46	2,46
00043484	EPI - FAMILIA ELETRICISTA - HORISTA (ENCARGOS COMPLEMENTARES - COLETADO CAIXA)	SINAPI	H	1,00000000	0,88	0,88
00037372	EXAMES - HORISTA (COLETADO CAIXA - ENCARGOS COMPLEMENTARES)	SINAPI	H	1,00000000	0,88	0,88
00043460	FERRAMENTAS - FAMILIA ELETRICISTA - HORISTA (ENCARGOS COMPLEMENTARES - COLETADO CAIXA)	SINAPI	H	1,00000000	0,66	0,66
00037373	SEGURO - HORISTA (COLETADO CAIXA - ENCARGOS COMPLEMENTARES)	SINAPI	H	1,00000000	0,05	0,05
00037371	TRANSPORTE - HORISTA (COLETADO CAIXA - ENCARGOS COMPLEMENTARES)	SINAPI	H	1,00000000	0,73	0,73
<b>TOTAL Encargos Complementares:</b>					<b>5,66</b>	

Mão de Obra	FONTE	UNID	COEFICIENTE	PREÇO UNITÁRIO	TOTAL	
00002436	ELETRICISTA (HORISTA)	SINAPI	H	1,00000000	14,76	14,76
<b>TOTAL Mão de Obra:</b>					<b>14,76</b>	

Serviço	FONTE	UNID	COEFICIENTE	PREÇO UNITÁRIO	TOTAL	
95332	CURSO DE CAPACITAÇÃO PARA ELETRICISTA (ENCARGOS COMPLEMENTARES) - HORISTA	SINAPI	H	1,00000000	0,57	0,57

**SIMÃO PEDRO DA SILVA SOUSA**  
ENGENHEIRO CIVIL  
RNP Nº 061953813-9  
CREA-CE Nº 349884

AV JOSÉ FARES LOPES, 708 – CENTRO – ORÓS-CE  
CNPJ: 35.214.818/0001-91 – CGF: 06.262.737-6  
jgconstrucao@hotmail.com

35.214.818/0001-91  
**R.M. CLEMENTE CÂNDIDO**  
AV. JOSÉ FARES LOPES, Nº 708  
CENTRO, OROS/CE

# RM CLEMENTE CANDIDO – ME

AV JOSÉ FARES LOPES, 708 – CENTRO – ORÓS-CE

CNPJ: 35.214.818/0001-91 – CGF: 06.262.737-6

kgconstrucao@hotmail.com



TOTAL Serviço:	0,57
VALOR:	20,99

C1213 EMBOÇO C/ ARGAMASSA MISTA DE CIMENTO, CAL HIDRATADA E AREIA S/PENEIRAR TRAÇO 1:2:9 ESP.= 20mm P/ PAREDE (M2)						
Material	FORNTE	UNID	COEFICIENTE	PREÇO UNITÁRIO	TOTAL	
10109	AREIA MEDIA	SEINFRA	M3	0,02430000	62,6900	1,5234
10441	CAL HIDRATADA	SEINFRA	KG	3,24000000	0,7200	2,3328
10805	CIMENTO PORTLAND	SEINFRA	KG	3,24000000	0,5300	1,7172
<b>TOTAL Material:</b>					<b>5,5734</b>	

Mão de Obra	FORNTE	UNID	COEFICIENTE	PREÇO UNITÁRIO	TOTAL	
12391	PEDREIRO	SEINFRA	H	0,60000000	20,4100	12,2460
12543	SERVENTE	SEINFRA	H	0,80000000	15,4000	12,3200
<b>TOTAL Mão de Obra:</b>					<b>24,5660</b>	
<b>VALOR:</b>					<b>30,14</b>	

88267 ENCANADOR OU BOMBEIRO HIDRÁULICO COM ENCARGOS COMPLEMENTARES (H)						
Encargos Complementares	FORNTE	UNID	COEFICIENTE	PREÇO UNITÁRIO	TOTAL	
00037370	ALIMENTACAO - HORISTA (COLETADO CAIXA - ENCARGOS COMPLEMENTARES)	SINAPI	H	1,00000000	2,46	2,46
00043485	EPI - FAMILIA ENCANADOR - HORISTA (ENCARGOS COMPLEMENTARES - COLETADO CAIXA)	SINAPI	H	1,00000000	0,78	0,78
00037372	EXAMES - HORISTA (COLETADO CAIXA - ENCARGOS COMPLEMENTARES)	SINAPI	H	1,00000000	0,88	0,88
00043461	FERRAMENTAS - FAMILIA ENCANADOR - HORISTA (ENCARGOS COMPLEMENTARES - COLETADO CAIXA)	SINAPI	H	1,00000000	0,25	0,25
00037373	SEGURO - HORISTA (COLETADO CAIXA - ENCARGOS COMPLEMENTARES)	SINAPI	H	1,00000000	0,05	0,05
00037371	TRANSPORTE - HORISTA (COLETADO CAIXA - ENCARGOS COMPLEMENTARES)	SINAPI	H	1,00000000	0,73	0,73
<b>TOTAL Encargos Complementares:</b>					<b>5,15</b>	

Mão de Obra	FORNTE	UNID	COEFICIENTE	PREÇO UNITÁRIO	TOTAL	
00002696	ENCANADOR OU BOMBEIRO HIDRAULICO (HORISTA)	SINAPI	H	1,00000000	14,76	14,76
<b>TOTAL Mão de Obra:</b>					<b>14,76</b>	

Serviço	FORNTE	UNID	COEFICIENTE	PREÇO UNITÁRIO	TOTAL	
95335	CURSO DE CAPACITAÇÃO PARA ENCANADOR OU BOMBEIRO HIDRÁULICO (ENCARGOS COMPLEMENTARES) - HORISTA	SINAPI	H	1,00000000	0,27	0,27
<b>TOTAL Serviço:</b>					<b>0,27</b>	
<b>VALOR:</b>					<b>20,18</b>	

0784 ESCAVAÇÃO MANUAL SOLO DE 1A.CAT. PROF. ATÉ 1.50m (M3)						
Mão de Obra	FORNTE	UNID	COEFICIENTE	PREÇO UNITÁRIO	TOTAL	
12543	SERVENTE	SEINFRA	H	2,65000000	15,4000	40,8100
<b>TOTAL Mão de Obra:</b>					<b>40,8100</b>	
<b>VALOR:</b>					<b>40,81</b>	

90106 ESCAVAÇÃO MECANIZADA DE VALA COM PROFUNDIDADE ATÉ 1.5 M (MÉDIA MONTANTE E JUSANTE/UMA COMPOSIÇÃO POR TRECHO), RETROESCAV. (0,26 M3), LARGURA DE 0,8 M A 1,5 M, EM SOLO DE 1A CATEGORIA, LOCAIS COM BAIXO NÍVEL DE INTERFERÊNCIA. AF 02/2021 (M3)						
Equipamento Custo Horário	FORNTE	UNID	COEFICIENTE	PREÇO UNITÁRIO	TOTAL	
5679	RETROESCAVADEIRA SOBRE RODAS COM CARREGADEIRA, TRAÇÃO 4X4, POTÊNCIA LÍQ. 88 HP, CAÇAMBA CARREG. CAP. MÍN. 1 M3, CAÇAMBA RETRO CAP. 0,26 M3, PESO OPERACIONAL MÍN. 6.674 KG, PROFUNDIDADE ESCAVAÇÃO MÁX. 4,37 M - CHI DIURNO. AF_06/2014	SINAPI	CHI	0,03330000	44,13	1,46
5678	RETROESCAVADEIRA SOBRE RODAS COM CARREGADEIRA, TRAÇÃO 4X4, POTÊNCIA LÍQ. 88 HP, CAÇAMBA CARREG. CAP. MÍN. 1 M3, CAÇAMBA RETRO CAP. 0,26 M3, PESO OPERACIONAL MÍN. 6.674 KG, PROFUNDIDADE ESCAVAÇÃO MÁX. 4,37 M - CHP DIURNO. AF_06/2014	SINAPI	CHP	0,02760000	107,93	2,97
<b>TOTAL Equipamento Custo Horário:</b>					<b>4,43</b>	

**SIMÃO PEDRO DA SILVA SOUSA**  
 ENGENHEIRO CIVIL  
 RNP N° 061953813-9  
 CREA-CE N° 349884

AV JOSÉ FARES LOPES, 708 – CENTRO – ORÓS-CE  
 CNPJ: 35.214.818/0001-91 – CGF: 06.262.737-6  
 kgconstrucao@hotmail.com

35.214.818/0001-91  
**R.M. CLEMENTE CÂNDIDO**  
 AV. JOSÉ FARES LOPES, N° 708  
 CENTRO, ORÓS/CE

**RM CLEMENTE CANDIDO – ME**

AV JOSÉ FARES LOPES, 708 – CENTRO – ORÓS-CE

CNPJ: 35.214.818/0001-91 – CGF: 06.262.737-6

jgconstrucao@hotmail.com



Mão de Obra com Encargos Complementares		FORTE	UNID	COEFICIENTE	PREÇO UNITÁRIO	TOTAL
88316	SERVENTE COM ENCARGOS COMPLEMENTARES	SINAPI	H	0,06090000	15,61	0,95
<b>TOTAL Mão de Obra com Encargos Complementares:</b>						<b>0,95</b>
<b>VALOR:</b>						<b>5,38</b>

C1400 FORMA DE TÁBUAS DE 1" DE 3A. P/FUNDAÇÕES UTIL. 5 X (M2)						
Material		FORTE	UNID	COEFICIENTE	PREÇO UNITÁRIO	TOTAL
10965	DESMOLDANTE PARA FORMAS	SEINFRA	L	0,40000000	6,3400	2,5360
11728	PREGO 18X27 (2.1/2" X 10) (APROXIMADAMENTE 198UN/KG)	SEINFRA	KG	0,15000000	10,6500	1,5975
11846	SARRAFO DE 1"X4"	SEINFRA	M	0,50000000	4,5400	2,2700
11916	TABUA DE 1" DE 3A. - L = 30cm	SEINFRA	M	1,00000000	9,5800	9,5800
<b>TOTAL Material:</b>						<b>15,9835</b>

Mão de Obra		FORTE	UNID	COEFICIENTE	PREÇO UNITÁRIO	TOTAL
10041	AJUDANTE DE CARPINTEIRO	SEINFRA	H	1,30000000	16,0400	20,8520
10498	CARPINTEIRO	SEINFRA	H	1,30000000	20,4100	26,5330
<b>TOTAL Mão de Obra:</b>						<b>47,3850</b>
<b>VALOR:</b>						<b>63,37</b>

C1399 FORMA PLANA CHAPA COMPENSADA PLASTIFICADA, ESP. = 12mm UTIL. 5X (M2)						
Material		FORTE	UNID	COEFICIENTE	PREÇO UNITÁRIO	TOTAL
10526	CHAPA COMPENSADO PLASTIFICADO 12MM (1.22 X 2.44M)	SEINFRA	M2	0,26000000	52,2300	13,5798
11691	PONTALETE / BARROTE DE 3"x3"	SEINFRA	M	1,20000000	12,0700	14,4840
11728	PREGO 18X27 (2.1/2" X 10) (APROXIMADAMENTE 198UN/KG)	SEINFRA	KG	0,25000000	10,6500	2,6625
11846	SARRAFO DE 1"X4"	SEINFRA	M	1,53000000	4,5400	6,9462
11916	TABUA DE 1" DE 3A. - L = 30cm	SEINFRA	M	1,17000000	9,5800	11,2086
<b>TOTAL Material:</b>						<b>48,8811</b>

Mão de Obra		FORTE	UNID	COEFICIENTE	PREÇO UNITÁRIO	TOTAL
10041	AJUDANTE DE CARPINTEIRO	SEINFRA	H	1,35000000	16,0400	21,6540
10498	CARPINTEIRO	SEINFRA	H	1,35000000	20,4100	27,5535
<b>TOTAL Mão de Obra:</b>						<b>49,2075</b>
<b>VALOR:</b>						<b>98,09</b>

I0632 GUINDASTE HIDRÁULICO SOBRE PNEUS HP 45 (CHI) (H)						
Material		FORTE	UNID	COEFICIENTE	PREÇO UNITÁRIO	TOTAL
12802	MÃO DE OBRA DE OPERAÇÃO DO GUINDASTE HIDRÁULICO SOBRE PNEUS (45 HP)	SEINFRA	H	1,00000000	24,6600	24,6600
12701	DEPRECIÇÃO	SEINFRA	H	26,64170000	0,7500	19,9813
12702	JUROS	SEINFRA	H	5,99440000	0,7500	4,4958
<b>TOTAL Material:</b>						<b>49,1371</b>
<b>VALOR:</b>						<b>49,14</b>

I0746 GUINDASTE HIDRÁULICO SOBRE PNEUS HP 45 (CHP) (H)						
Material		FORTE	UNID	COEFICIENTE	PREÇO UNITÁRIO	TOTAL
12802	MÃO DE OBRA DE OPERAÇÃO DO GUINDASTE HIDRÁULICO SOBRE PNEUS (45 HP)	SEINFRA	H	1,00000000	24,6600	24,6600
12801	MATERIAL DE OPERAÇÃO DO GUINDASTE HIDRÁULICO SOBRE PNEUS (45 HP)	SEINFRA	H	1,00000000	25,2500	25,2500
12701	DEPRECIÇÃO	SEINFRA	H	26,64170000	0,7500	19,9813
12702	JUROS	SEINFRA	H	5,99440000	0,7500	4,4958
12703	MANUTENÇÃO	SEINFRA	H	33,30210000	0,7500	24,9766
<b>TOTAL Material:</b>						<b>99,3637</b>
<b>VALOR:</b>						<b>99,36</b>

C1604 LANÇAMENTO E APLICAÇÃO DE CONCRETO S/ ELEVAÇÃO (M3)						
Mão de Obra		FORTE	UNID	COEFICIENTE	PREÇO UNITÁRIO	TOTAL
12391	PEDREIRO	SEINFRA	H	2,00000000	20,4100	40,8200
12543	SERVENTE	SEINFRA	H	6,00000000	15,4000	92,4000
<b>TOTAL Mão de Obra:</b>						<b>133,2200</b>
<b>VALOR:</b>						<b>133,22</b>

SIMÃO PEDRO DA SILVA SOUSA  
ENGENHEIRO CIVIL  
RNP N° 061953813-9  
CREA-CE N° 349884

AV JOSÉ FARES LOPES, 708 – CENTRO – ORÓS-CE  
CNPJ: 35.214.818/0001-91 – CGF: 06.262.737-6  
jgconstrucao@hotmail.com

35.214.818/0001-91  
R.M. CLEMENTE CÂNDIDO  
AV. JOSÉ FARES LOPES, N° 708  
CENTRO, ORÓS/CE

**RM CLEMENTE CANDIDO – ME**

AV JOSÉ FARES LOPES, 708 – CENTRO – ORÓS-CE

CNPJ: 35.214.818/0001-91 – CGF: 06.262.737-6

jgconstrucao@hotmail.com

COMISSÃO DE LICITAÇÃO DE L.P.

PL. 500

M

**JG****CONSTRUTORA****C1609 LASTRO DE CONCRETO INCLUINDO PREPARO E LANÇAMENTO (M3)**

Material	FORNTE	UNID	COEFICIENTE	PREÇO UNITÁRIO	TOTAL	
I0109	AREIA MEDIA	SEINFRA	M3	0,69800000	62,6900	43,7576
I0280	BRITA	SEINFRA	M3	0,87800000	75,3800	66,1836
I0805	CIMENTO PORTLAND	SEINFRA	KG	220,00000000	0,5300	116,6000
<b>TOTAL Material:</b>					<b>226,5412</b>	

Mão de Obra	FORNTE	UNID	COEFICIENTE	PREÇO UNITÁRIO	TOTAL	
I2391	PEDREIRO	SEINFRA	H	2,00000000	20,4100	40,8200
I2543	SERVENTE	SEINFRA	H	16,00000000	15,4000	246,4000
<b>TOTAL Mão de Obra:</b>					<b>287,2200</b>	
<b>VALOR:</b>					<b>513,76</b>	

**I2714 MAO DE OBRA DE OPERAÇÃO BET.ELET.580L (H)**

Mão de Obra	FORNTE	UNID	COEFICIENTE	PREÇO UNITÁRIO	TOTAL	
I2548	OPERADOR DE BETONEIRA	SEINFRA	H	1,00000000	18,0200	18,0200
<b>TOTAL Mão de Obra:</b>					<b>18,0200</b>	
<b>VALOR:</b>					<b>18,02</b>	

**I2702 MATERIAL DE OPERAÇÃO DA CARREGADEIRA DE PNEUS (111 HP) (H)**

Material	FORNTE	UNID	COEFICIENTE	PREÇO UNITÁRIO	TOTAL	
I2706	OLEO DIESEL	SEINFRA	L	16,65000000	3,7400	62,2710
<b>TOTAL Material:</b>					<b>62,2710</b>	
<b>VALOR:</b>					<b>62,27</b>	

**I2721 MATERIAL DE OPERAÇÃO DO CAMINHÃO BASCULANTE 6M3 (H)**

Material	FORNTE	UNID	COEFICIENTE	PREÇO UNITÁRIO	TOTAL	
I2706	OLEO DIESEL	SEINFRA	L	13,60000000	3,7400	50,8640
<b>TOTAL Material:</b>					<b>50,8640</b>	
<b>VALOR:</b>					<b>50,86</b>	

**I2801 MATERIAL DE OPERAÇÃO DO GUINDASTE HIDRÁULICO SOBRE PNEUS (45 HP) (H)**

Material	FORNTE	UNID	COEFICIENTE	PREÇO UNITÁRIO	TOTAL	
I2706	OLEO DIESEL	SEINFRA	L	6,75000000	3,7400	25,2450
<b>TOTAL Material:</b>					<b>25,2450</b>	
<b>VALOR:</b>					<b>25,25</b>	

**I2753 MÃO DE OBRA DE OPERAÇÃO DA CARREGADEIRA DE PNEUS (111 HP) (H)**

Mão de Obra	FORNTE	UNID	COEFICIENTE	PREÇO UNITÁRIO	TOTAL	
I2550	OPERADOR DE CARREGADEIRA	SEINFRA	H	1,00000000	24,6600	24,6600
<b>TOTAL Mão de Obra:</b>					<b>24,6600</b>	
<b>VALOR:</b>					<b>24,66</b>	

**I2722 MÃO DE OBRA DE OPERAÇÃO DO CAMINHÃO BASCULANTE 6M3 (H)**

Mão de Obra	FORNTE	UNID	COEFICIENTE	PREÇO UNITÁRIO	TOTAL	
I2545	MOTORISTA DE CAMINHÃO	SEINFRA	H	1,00000000	20,8700	20,8700
<b>TOTAL Mão de Obra:</b>					<b>20,8700</b>	
<b>VALOR:</b>					<b>20,87</b>	

**I2802 MÃO DE OBRA DE OPERAÇÃO DO GUINDASTE HIDRÁULICO SOBRE PNEUS (45 HP) (H)**

Mão de Obra	FORNTE	UNID	COEFICIENTE	PREÇO UNITÁRIO	TOTAL	
I2561	OPERADOR DE RETRO ESCAVADEIRA	SEINFRA	H	1,00000000	24,6600	24,6600
<b>TOTAL Mão de Obra:</b>					<b>24,6600</b>	
<b>VALOR:</b>					<b>24,66</b>	

**88294 OPERADOR DE ESCAVADEIRA COM ENCARGOS COMPLEMENTARES (H)**

Encargos Complementares	FORNTE	UNID	COEFICIENTE	PREÇO UNITÁRIO	TOTAL	
00037370	ALIMENTAÇÃO - HORISTA (COLETADO CAIXA - ENCARGOS COMPLEMENTARES)	SINAPI	H	1,00000000	2,46	2,46

**SIMÃO PEDRO DA SILVA SOUSA**  
**ENGENHEIRO CIVIL**  
**RNP N° 061953813-9**  
**CREA-CE N° 349884**

AV JOSÉ FARES LOPES, 708 – CENTRO – ORÓS-CE  
 CNPJ: 35.214.818/0001-91 – CGF: 06.262.737-6  
 jgconstrucao@hotmail.com



35.214.818/0001-91  
**R.M. CLEMENTE CÂNDIDO**  
 AV. JOSÉ FARES LOPES, N° 708  
 CENTRO, OROS/CE

Quantidade	Descrição	Fonte	Unid	Coefficiente	Preço Unitário	Total
00043488	EPI - FAMILIA OPERADOR ESCAVADEIRA - HORISTA (ENCARGOS COMPLEMENTARES - COLETADO CAIXA)	SINAPI	H	1,00000000	0,63	0,63
00037372	EXAMES - HORISTA (COLETADO CAIXA - ENCARGOS COMPLEMENTARES)	SINAPI	H	1,00000000	0,88	0,88
00043464	FERRAMENTAS - FAMILIA OPERADOR ESCAVADEIRA - HORISTA (ENCARGOS COMPLEMENTARES - COLETADO CAIXA)	SINAPI	H	1,00000000	0,01	0,01
00037373	SEGURO - HORISTA (COLETADO CAIXA - ENCARGOS COMPLEMENTARES)	SINAPI	H	1,00000000	0,05	0,05
00037371	TRANSPORTE - HORISTA (COLETADO CAIXA - ENCARGOS COMPLEMENTARES)	SINAPI	H	1,00000000	0,73	0,73
<b>TOTAL Encargos Complementares:</b>						<b>4,76</b>

Mão de Obra	Fonte	Unid	Coefficiente	Preço Unitário	Total
00004234	OPERADOR DE ESCAVADEIRA (HORISTA)	SINAPI	H	15,46	15,46
<b>TOTAL Mão de Obra:</b>					<b>15,46</b>

Serviço	Fonte	Unid	Coefficiente	Preço Unitário	Total
95357	CURSO DE CAPACITAÇÃO PARA OPERADOR DE ESCAVADEIRA (ENCARGOS COMPLEMENTARES) - HORISTA	SINAPI	H	0,18	0,18
<b>TOTAL Serviço:</b>					<b>0,18</b>
<b>VALOR:</b>					<b>20,40</b>

<b>88309 PEDREIRO COM ENCARGOS COMPLEMENTARES (H)</b>						
Encargos Complementares	Fonte	Unid	Coefficiente	Preço Unitário	Total	
00037370	ALIMENTACAO - HORISTA (COLETADO CAIXA - ENCARGOS COMPLEMENTARES)	SINAPI	H	2,46	2,46	
00043489	EPI - FAMILIA PEDREIRO - HORISTA (ENCARGOS COMPLEMENTARES - COLETADO CAIXA)	SINAPI	H	0,90	0,90	
00037372	EXAMES - HORISTA (COLETADO CAIXA - ENCARGOS COMPLEMENTARES)	SINAPI	H	0,88	0,88	
00043465	FERRAMENTAS - FAMILIA PEDREIRO - HORISTA (ENCARGOS COMPLEMENTARES - COLETADO CAIXA)	SINAPI	H	0,65	0,65	
00037373	SEGURO - HORISTA (COLETADO CAIXA - ENCARGOS COMPLEMENTARES)	SINAPI	H	0,05	0,05	
00037371	TRANSPORTE - HORISTA (COLETADO CAIXA - ENCARGOS COMPLEMENTARES)	SINAPI	H	0,73	0,73	
<b>TOTAL Encargos Complementares:</b>						<b>5,67</b>

Mão de Obra	Fonte	Unid	Coefficiente	Preço Unitário	Total
00004750	PEDREIRO (HORISTA)	SINAPI	H	14,76	14,76
<b>TOTAL Mão de Obra:</b>					<b>14,76</b>

Serviço	Fonte	Unid	Coefficiente	Preço Unitário	Total
95371	CURSO DE CAPACITAÇÃO PARA PEDREIRO (ENCARGOS COMPLEMENTARES) - HORISTA	SINAPI	H	0,32	0,32
<b>TOTAL Serviço:</b>					<b>0,32</b>
<b>VALOR:</b>					<b>20,75</b>

<b>C2898 PINTURA HIDRACOR (M2)</b>						
Material	Fonte	Unid	Coefficiente	Preço Unitário	Total	
12353	HIDRACOR	SEINFRA	KG	1,1000	0,3850	
11347	LIXA PARA MADEIRA/MASSA	SEINFRA	UN	0,5300	0,1060	
<b>TOTAL Material:</b>						<b>0,4910</b>

Mão de Obra	Fonte	Unid	Coefficiente	Preço Unitário	Total
12395	PINTOR	SEINFRA	H	20,4100	6,7353
12543	SERVENTE	SEINFRA	H	15,4000	2,3100
<b>TOTAL Mão de Obra:</b>					<b>9,0453</b>
<b>VALOR:</b>					<b>9,54</b>

<b>C1915 PISO CIMENTADO C/ ARGAMASSA DE CIMENTO E AREIA S/ PENEIRAR, TRAÇO 1:4, ESP.= 1.5cm (M2)</b>						
Material	Fonte	Unid	Coefficiente	Preço Unitário	Total	
10109	AREIA MEDIA	SEINFRA	M3	62,6900	1,1410	
10805	CIMENTO PORTLAND	SEINFRA	KG	0,5300	2,9044	
<b>TOTAL Material:</b>						<b>4,0454</b>

**SIMÃO PEDRO DA SILVA SOUSA**  
**ENGENHEIRO CIVIL**  
**RNP N° 061953813-9**  
**CREA-CE N° 349884**

AV JOSÉ FARES LOPES, 708 – CENTRO – ORÓS-CE  
 CNPJ: 35.214.818/0001-91 – CGF: 06.262.737-6  
 jpgconstrucao@hotmail.com

35.214.818/0001-91  
**R.M. CLEMENTE CÂNDIDO**  
**AV. JOSÉ FARES LOPES, N° 708**  
**CENTRO, ORÓS/CE**

**RM CLEMENTE CANDIDO – ME**

AV JOSÉ FARES LOPES, 708 – CENTRO – ORÓS-CE

CNPJ: 35.214.818/0001-91 – CGF: 06.262.737-6

jgconstrucao@hotmail.com

COMISSÃO DE LICITAÇÃO  
 JG  
 CONSTRUTORA

Mão de Obra		FONTES	UNID	COEFICIENTE	PREÇO UNITÁRIO	TOTAL
I2391	PEDREIRO	SEINFRA	H	1,00000000	20,4100	20,4100
I2543	SERVENTE	SEINFRA	H	1,15000000	15,4000	17,7100
<b>TOTAL Mão de Obra:</b>						<b>38,1200</b>
<b>VALOR:</b>						<b>42,17</b>

**C2921 REATERRO C/COMPACTAÇÃO MANUAL S/CONTROLE, MATERIAL DA VALA (M3)**

Mão de Obra		FONTES	UNID	COEFICIENTE	PREÇO UNITÁRIO	TOTAL
I2543	SERVENTE	SEINFRA	H	1,70000000	15,4000	26,1800
<b>TOTAL Mão de Obra:</b>						<b>26,1800</b>
<b>VALOR:</b>						<b>26,18</b>

**C3037 REBOCO C/ ARGAMASSA DE CIMENTO E AREIA PENEIRADA, TRAÇO 1:4 (M2)**

Mão de Obra		FONTES	UNID	COEFICIENTE	PREÇO UNITÁRIO	TOTAL
I2391	PEDREIRO	SEINFRA	H	0,60000000	20,4100	12,2460
I2543	SERVENTE	SEINFRA	H	0,60000000	15,4000	9,2400
<b>TOTAL Mão de Obra:</b>						<b>21,4860</b>

Serviço		FONTES	UNID	COEFICIENTE	PREÇO UNITÁRIO	TOTAL
C0165	ARGAMASSA DE CIMENTO E AREIA PEN. TRAÇO 1:4	SEINFRA	M3	0,02500000	769,4100	19,2353
<b>TOTAL Serviço:</b>						<b>19,2353</b>
<b>VALOR:</b>						<b>40,72</b>

**C2121 REBOCO C/ARGAMASSA DE CAL EM PASTA E AREIA PENEIRADA TRAÇO 1:3 ESP=5 mm P/PAREDE (M2)**

Material		FONTES	UNID	COEFICIENTE	PREÇO UNITÁRIO	TOTAL
I0109	AREIA MEDIA	SEINFRA	M3	0,00610000	62,6900	0,3824
I0442	CAL VIRGEM EM PO	SEINFRA	KG	1,11000000	0,6600	0,7326
<b>TOTAL Material:</b>						<b>1,1150</b>

Mão de Obra		FONTES	UNID	COEFICIENTE	PREÇO UNITÁRIO	TOTAL
I2391	PEDREIRO	SEINFRA	H	0,50000000	20,4100	10,2050
I2543	SERVENTE	SEINFRA	H	0,68000000	15,4000	10,4720
<b>TOTAL Mão de Obra:</b>						<b>20,6770</b>
<b>VALOR:</b>						<b>21,79</b>

**C2123 REBOCO C/ARGAMASSA DE CAL HIDRATADA E AREIA PENEIRADA TRAÇO 1:3 ESP=5 mm P/PAREDE (M2)**

Material		FONTES	UNID	COEFICIENTE	PREÇO UNITÁRIO	TOTAL
I0109	AREIA MEDIA	SEINFRA	M3	0,00610000	62,6900	0,3824
I0441	CAL HIDRATADA	SEINFRA	KG	1,22000000	0,7200	0,8784
<b>TOTAL Material:</b>						<b>1,2608</b>

Mão de Obra		FONTES	UNID	COEFICIENTE	PREÇO UNITÁRIO	TOTAL
I2391	PEDREIRO	SEINFRA	H	0,50000000	20,4100	10,2050
I2543	SERVENTE	SEINFRA	H	0,65000000	15,4000	10,0100
<b>TOTAL Mão de Obra:</b>						<b>20,2150</b>
<b>VALOR:</b>						<b>21,48</b>

**5679 RETROESCAVADEIRA SOBRE RODAS COM CARREGADEIRA, TRAÇÃO 4X4, POTÊNCIA LIQ. 88 HP, CAÇAMBA CARREG. CAP. MÍN. 1 M3, CAÇAMBA RETRO CAP. 0,26 M3, PESO OPERACIONAL MÍN. 6.674 KG, PROFUNDIDADE ESCAVAÇÃO MÁX. 4,37 M - CHI DIURNO. AF. 06/2014 (CHI)**

Mão de Obra com Encargos Complementares		FONTES	UNID	COEFICIENTE	PREÇO UNITÁRIO	TOTAL
88294	OPERADOR DE ESCAVADEIRA COM ENCARGOS COMPLEMENTARES	SINAPI	H	1,00000000	20,40	20,40
<b>TOTAL Mão de Obra com Encargos Complementares:</b>						<b>20,40</b>

Serviço		FONTES	UNID	COEFICIENTE	PREÇO UNITÁRIO	TOTAL
88857	RETROESCAVADEIRA SOBRE RODAS COM CARREGADEIRA, TRAÇÃO 4X4, POTÊNCIA LIQ. 88 HP, CAÇAMBA CARREG. CAP. MÍN. 1 M3, CAÇAMBA RETRO CAP. 0,26 M3, PESO OPERACIONAL MÍN. 6.674 KG, PROFUNDIDADE ESCAVAÇÃO MÁX. 4,37 M - DEPRECIACÃO. AF. 06/2014	SINAPI	H	1,00000000	18,77	18,77

**SIMÃO PEDRO DA SILVA SOUSA**  
 ENGENHEIRO CIVIL  
 RNP N° 061953813-9  
 CREA-CE N° 349884

AV JOSÉ FARES LOPES, 708 – CENTRO – ORÓS-CE  
 CNPJ: 35.214.818/0001-91 – CGF: 06.262.737-6  
 jgconstrucao@hotmail.com

35.214.818/0001-91  
 R.M. CLEMENTE CÂNDIDO  
 AV. JOSÉ FARES LOPES, N° 708  
 CENTRO, ORÓS/CE

# RM CLEMENTE CANDIDO – ME

AV JOSÉ FARES LOPES, 708 – CENTRO – ORÓS-CE

CNPJ: 35.214.818/0001-91 – CGF: 06.262.737-6

jpgconstrucao@hotmail.com



88858	RETROESCAVADEIRA SOBRE RODAS COM CARREGADEIRA, TRACÇÃO 4X4, POTÊNCIA LÍQ. 88 HP, CAÇAMBA CARREG. CAP. MÍN. 1 M3, CAÇAMBA RETRO CAP. 0,26 M3, PESO OPERACIONAL MÍN. 6.674 KG, PROFUNDIDADE ESCAVAÇÃO MÁX. 4,37 M - JUROS. AF_06/2014	SINAPI	H	1,00000000	4,96	4,96
<b>TOTAL Serviço:</b>						<b>23,73</b>
<b>VALOR:</b>						<b>44,13</b>

<b>5678 RETROESCAVADEIRA SOBRE RODAS COM CARREGADEIRA, TRACÇÃO 4X4, POTÊNCIA LÍQ. 88 HP, CAÇAMBA CARREG. CAP. MÍN. 1 M3, CAÇAMBA RETRO CAP. 0,26 M3, PESO OPERACIONAL MÍN. 6.674 KG, PROFUNDIDADE ESCAVAÇÃO MÁX. 4,37 M - CHP DIURNO. AF_06/2014 (CHP)</b>						
<b>Mão de Obra com Encargos Complementares</b>	<b>FORNTE</b>	<b>UNID</b>	<b>COEFICIENTE</b>	<b>PREÇO UNITÁRIO</b>	<b>TOTAL</b>	
88294	OPERADOR DE ESCAVADEIRA COM ENCARGOS COMPLEMENTARES	SINAPI	H	1,00000000	20,40	20,40
<b>TOTAL Mão de Obra com Encargos Complementares:</b>						<b>20,40</b>

<b>Serviço</b>	<b>FORNTE</b>	<b>UNID</b>	<b>COEFICIENTE</b>	<b>PREÇO UNITÁRIO</b>	<b>TOTAL</b>	
88857	RETROESCAVADEIRA SOBRE RODAS COM CARREGADEIRA, TRACÇÃO 4X4, POTÊNCIA LÍQ. 88 HP, CAÇAMBA CARREG. CAP. MÍN. 1 M3, CAÇAMBA RETRO CAP. 0,26 M3, PESO OPERACIONAL MÍN. 6.674 KG, PROFUNDIDADE ESCAVAÇÃO MÁX. 4,37 M - DEPRECIACÃO. AF_06/2014	SINAPI	H	1,00000000	18,77	18,77
88858	RETROESCAVADEIRA SOBRE RODAS COM CARREGADEIRA, TRACÇÃO 4X4, POTÊNCIA LÍQ. 88 HP, CAÇAMBA CARREG. CAP. MÍN. 1 M3, CAÇAMBA RETRO CAP. 0,26 M3, PESO OPERACIONAL MÍN. 6.674 KG, PROFUNDIDADE ESCAVAÇÃO MÁX. 4,37 M - JUROS. AF_06/2014	SINAPI	H	1,00000000	4,96	4,96
5664	RETROESCAVADEIRA SOBRE RODAS COM CARREGADEIRA, TRACÇÃO 4X4, POTÊNCIA LÍQ. 88 HP, CAÇAMBA CARREG. CAP. MÍN. 1 M3, CAÇAMBA RETRO CAP. 0,26 M3, PESO OPERACIONAL MÍN. 6.674 KG, PROFUNDIDADE ESCAVAÇÃO MÁX. 4,37 M - MANUTENÇÃO. AF_06/2014	SINAPI	H	1,00000000	23,46	23,46
53786	RETROESCAVADEIRA SOBRE RODAS COM CARREGADEIRA, TRACÇÃO 4X4, POTÊNCIA LÍQ. 88 HP, CAÇAMBA CARREG. CAP. MÍN. 1 M3, CAÇAMBA RETRO CAP. 0,26 M3, PESO OPERACIONAL MÍN. 6.674 KG, PROFUNDIDADE ESCAVAÇÃO MÁX. 4,37 M - MATERIAIS NA OPERAÇÃO. AF_06/2014	SINAPI	H	1,00000000	40,34	40,34
<b>TOTAL Serviço:</b>						<b>87,53</b>
<b>VALOR:</b>						<b>107,93</b>

<b>52857 RETROESCAVADEIRA SOBRE RODAS COM CARREGADEIRA, TRACÇÃO 4X4, POTÊNCIA LÍQ. 88 HP, CAÇAMBA CARREG. CAP. MÍN. 1 M3, CAÇAMBA RETRO CAP. 0,26 M3, PESO OPERACIONAL MÍN. 6.674 KG, PROFUNDIDADE ESCAVAÇÃO MÁX. 4,37 M - DEPRECIACÃO. AF_06/2014 (H)</b>						
<b>Equipamento</b>	<b>FORNTE</b>	<b>UNID</b>	<b>COEFICIENTE</b>	<b>PREÇO UNITÁRIO</b>	<b>TOTAL</b>	
00036531	RETROESCAVADEIRA SOBRE RODAS COM CARREGADEIRA, TRACAO 4 X 4, POTENCIA LIQUIDA 88 HP, PESO OPERACIONAL MINIMO DE 6674 KG, CAPACIDADE DA CARREGADEIRA DE 1,00 M3 E DA RETROESCAVADEIRA MINIMA DE 0,26 M3, PROFUNDIDADE DE ESCAVACAO MAXIMA DE 4,37 M	SINAPI	UN	0,00005600	335.231,68	18,77
<b>TOTAL Equipamento:</b>						<b>18,77</b>
<b>VALOR:</b>						<b>18,77</b>

<b>88858 RETROESCAVADEIRA SOBRE RODAS COM CARREGADEIRA, TRACÇÃO 4X4, POTÊNCIA LÍQ. 88 HP, CAÇAMBA CARREG. CAP. MÍN. 1 M3, CAÇAMBA RETRO CAP. 0,26 M3, PESO OPERACIONAL MÍN. 6.674 KG, PROFUNDIDADE ESCAVAÇÃO MÁX. 4,37 M - JUROS. AF_06/2014 (H)</b>						
<b>Equipamento</b>	<b>FORNTE</b>	<b>UNID</b>	<b>COEFICIENTE</b>	<b>PREÇO UNITÁRIO</b>	<b>TOTAL</b>	
00036531	RETROESCAVADEIRA SOBRE RODAS COM CARREGADEIRA, TRACAO 4 X 4, POTENCIA LIQUIDA 88 HP, PESO OPERACIONAL MINIMO DE 6674 KG, CAPACIDADE DA CARREGADEIRA DE 1,00 M3 E DA RETROESCAVADEIRA MINIMA DE 0,26 M3, PROFUNDIDADE DE ESCAVACAO MAXIMA DE 4,37 M	SINAPI	UN	0,00001480	335.231,68	4,96
<b>TOTAL Equipamento:</b>						<b>4,96</b>
<b>VALOR:</b>						<b>4,96</b>

**SIMÃO PEDRO DA SILVA SOUSA**  
**ENGENHEIRO CIVIL**  
**RNP N° 061953813-9**  
**CREA-CE N° 349884**

AV JOSÉ FARES LOPES, 708 – CENTRO – ORÓS-CE  
 CNPJ: 35.214.818/0001-91 – CGF: 06.262.737-6  
 jpgconstrucao@hotmail.com

35.214.818/0001-91  
**R.M. CLEMENTE CÂNDIDO**  
 AV. JOSÉ FARES LOPES, N° 708  
 CENTRO, OROS/CE

**RM CLEMENTE CANDIDO – ME**

AV JOSÉ FARES LOPES, 708 – CENTRO – ORÓS-CE

CNPJ: 35.214.818/0001-91 – CGF: 06.262.737-6

jgconstrucao@hotmail.com

COMISSÃO DE LICITAÇÃO  
 504  
 m CONSTRUTORA



5664 RETROESCAVADEIRA SOBRE RODAS COM CARREGADEIRA, TRACÇÃO 4X4, POTÊNCIA LÍQ. 88 HP, CAÇAMBA CARREG. CAP. MÍN. 1 M3, CAÇAMBA RETRO CAP. 0,26 M3, PESO OPERACIONAL MÍN. 6.674 KG, PROFUNDIDADE ESCAVAÇÃO MÁX. 4,37 M - MANUTENÇÃO. AF\_06/2014 (H)

Equipamento	FORNTE	UNID	COEFICIENTE	PREÇO UNITÁRIO	TOTAL	
00036531	RETROESCAVADEIRA SOBRE RODAS COM CARREGADEIRA, TRACAO 4 X 4, POTENCIA LIQUIDA 88 HP, PESO OPERACIONAL MINIMO DE 6674 KG, CAPACIDADE DA CARREGADEIRA DE 1,00 M3 E DA RETROESCAVADEIRA MINIMA DE 0,26 M3, PROFUNDIDADE DE ESCAVACAO MAXIMA DE 4,37 M	SINAPI	UN	0,00007000	335.231,68	23,46
<b>TOTAL Equipamento:</b>					<b>23,46</b>	
<b>VALOR:</b>					<b>23,46</b>	

53786 RETROESCAVADEIRA SOBRE RODAS COM CARREGADEIRA, TRACÇÃO 4X4, POTÊNCIA LÍQ. 88 HP, CAÇAMBA CARREG. CAP. MÍN. 1 M3, CAÇAMBA RETRO CAP. 0,26 M3, PESO OPERACIONAL MÍN. 6.674 KG, PROFUNDIDADE ESCAVAÇÃO MÁX. 4,37 M - MATERIAIS NA OPERAÇÃO. AF\_06/2014 (H)

Material	FORNTE	UNID	COEFICIENTE	PREÇO UNITÁRIO	TOTAL	
00004221	OLEO DIESEL COMBUSTIVEL COMUM METROPOLITANO S-10 OU S-500	SINAPI	L	8.53000000	4,73	40,34
<b>TOTAL Material:</b>					<b>40,34</b>	
<b>VALOR:</b>					<b>40,34</b>	

**16 SERVENTE COM ENCARGOS COMPLEMENTARES (H)**

Encargos Complementares	FORNTE	UNID	COEFICIENTE	PREÇO UNITÁRIO	TOTAL	
00037370	ALIMENTACAO - HORISTA (COLETADO CAIXA - ENCARGOS COMPLEMENTARES)	SINAPI	H	1,00000000	2,46	2,46
00043491	EPI - FAMILIA SERVENTE - HORISTA (ENCARGOS COMPLEMENTARES - COLETADO CAIXA)	SINAPI	H	1,00000000	0,96	0,96
00037372	EXAMES - HORISTA (COLETADO CAIXA - ENCARGOS COMPLEMENTARES)	SINAPI	H	1,00000000	0,88	0,88
00043467	FERRAMENTAS - FAMILIA SERVENTE - HORISTA (ENCARGOS COMPLEMENTARES - COLETADO CAIXA)	SINAPI	H	1,00000000	0,45	0,45
00037373	SEGURO - HORISTA (COLETADO CAIXA - ENCARGOS COMPLEMENTARES)	SINAPI	H	1,00000000	0,05	0,05
00037371	TRANSPORTE - HORISTA (COLETADO CAIXA - ENCARGOS COMPLEMENTARES)	SINAPI	H	1,00000000	0,73	0,73
<b>TOTAL Encargos Complementares:</b>					<b>5,53</b>	

Mão de Obra	FORNTE	UNID	COEFICIENTE	PREÇO UNITÁRIO	TOTAL	
00006111	SERVENTE DE OBRAS (HORISTA)	SINAPI	H	1,00000000	9,87	9,87
<b>TOTAL Mão de Obra:</b>					<b>9,87</b>	

Serviço	FORNTE	UNID	COEFICIENTE	PREÇO UNITÁRIO	TOTAL	
95378	CURSO DE CAPACITAÇÃO PARA SERVENTE (ENCARGOS COMPLEMENTARES) - HORISTA	SINAPI	H	1,00000000	0,21	0,21
<b>TOTAL Serviço:</b>					<b>0,21</b>	
<b>VALOR:</b>					<b>15,61</b>	



SIMÃO PEDRO DA SILVA SOUSA  
 ENGENHEIRO CIVIL  
 RNP N° 061953813-9  
 CREA-CE N° 349884

AV JOSÉ FARES LOPES, 708 – CENTRO – ORÓS-CE  
 CNPJ: 35.214.818/0001-91 – CGF: 06.262.737-6  
 jgconstrucao@hotmail.com

35.214.818/0001-91  
 R.M. CLEMENTE CÂNDIDO  
 AV. JOSÉ FARES LOPES, N° 708  
 CENTRO, OROS/CE



RM CLEMENTE CANDIDO – ME

AV JOSÉ FARES LOPES, 708 – CENTRO – ORÓS-CE

CNPJ: 35.214.818/0001-91 – CGF: 06.262.737-6

jgconstrucao@hotmail.com

COMISSÃO DE LICITAÇÃO  
FL. 907  
RUBRICA 4  
**JG**  
CONSTRUTORA

JG CONSTRUTORA	OBRA:	CONTRATAÇÃO PARA PRESTAÇÃO DE SERVIÇOS DE AMPLIAÇÃO (DRENAGEM, ALAMBRADO E VESTIÁRIO) DO ESTÁDIO JOSÉ ROLIM GOMES, DE INTERESSE DA SECRETARIA DE EDUCAÇÃO, CULTURA E DESPORTO, DO MUNICÍPIO DE SENADOR POMPEU-CE	DATA: 14/06/2024		BDI: 18,58%	
			FONTE	VERSÃO	HORA	MES
			SEINFRA	028 SEM DESONERAÇÃO	114,16%	71,31%
			ENAPI	2023/10 SEM DESONERAÇÃO	114,16%	71,31%
			PRÓPRIA	PRÓPRIA	0,00%	0,00%

ITEM	DESCRIÇÃO	VALOR (R\$)	MÊS 1	MÊS 2	MÊS 3	MÊS 4	MÊS 5	Total parcela
1	PLACA DA OBRA	1.900,80	100,00%					100,00%
			1.900,80					1.900,80
2	DRENAGEM	78.375,82	100,00%					100,00%
			78.375,82					78.375,82
3	FECHAMENTOS	333.779,53	10,00%	40,00%	30,00%	20,00%		100,00%
			33.377,95	133.511,81	100.133,86	66.755,91		333.779,53
4	VESTIÁRIO	252.230,85			15,00%	30,00%	55,00%	100,00%
					37.834,63	75.669,26	138.726,96	252.230,85
5	ADMINISTRAÇÃO	16.157,00	17,41%	20,18%	20,71%	21,25%	20,45%	100,00%
			2.812,93	3.260,48	3.346,11	3.433,36	3.304,12	16.157,00
			116.467,50	136.772,29	141.314,60	145.858,53	142.031,08	682.444,00
			116.467,50	253.239,79	394.554,39	540.412,92	682.444,00	682.444,00

**JG**  
CONSTRUTORA

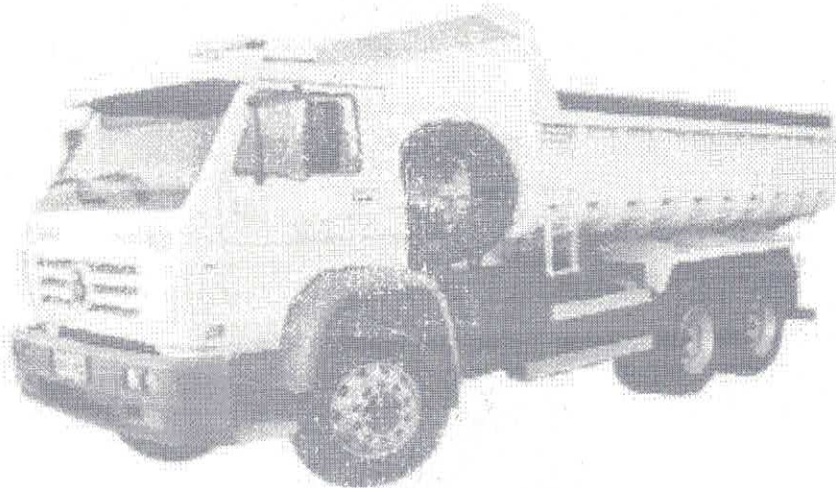

SIMÃO PEDRO DA SILVA SOUSA  
ENGENHEIRO CIVIL  
RNP N° 061953813-9  
CREA-CE N° 349884

AV JOSÉ FARES LOPES, 708 – CENTRO – ORÓS-CE  
CNPJ: 35.214.818/0001-91 – CGF: 06.262.737-6  
jgconstrucao@hotmail.com

35.214.818/0001-91  
R.M. CLEMENTE CÂNDIDO  
AV. JOSÉ FARES LOPES, N° 708  
CENTRO, ORÓS/CE

# RM CLEMENTE CANDIDO – ME

AV JOSÉ FARES LOPES, 708 – CENTRO – ORÓS-CE

CNPJ: 35.214.818/0001-91 – CGF: 06.262.737-6

jgconstrucao@hotmail.com



		COMPOSIÇÃO DO BDI			
		OBRA:		DATA: 14/06/2024	BDI: 18,58%
		CONTRATAÇÃO PARA PRESTAÇÃO DE SERVIÇOS DE AMPLIAÇÃO (DRENAGEM, ALAMBRADO E VESTIÁRIO) DO ESTÁDIO JOSÉ ROLEM GOMES, DE INTERESSE DA SECRETARIA DE EDUCAÇÃO, CULTURA E DESPORTO, DO MUNICÍPIO DE SENADOR POMPEU-CE			
		FONTE	VERSÃO	HORA	MES
		SEINFRA	02R SEM DESONERAÇÃO	114,16%	71,31%
		SPAPI	2024-10 SEM DESONERAÇÃO	114,16%	71,31%
		PRÓPRIA	PRÓPRIA	0,00%	0,00%

COD	DESCRIÇÃO	%
<b>Despesas Indiretas</b>		
AC	Administração central	3,00
DF	Despesas financeiras	0,59
R	Riscos	0,97
<b>TOTAL</b>		<b>4,56</b>

<b>Benefício</b>		
S + G	Garantia/seguros	0,80
L	Lucro	6,16
<b>TOTAL</b>		<b>6,96</b>

I	Impostos	
	PIS	0,65
	COFINS	3,00
	ISS	2,00
	CPRB (4,5% Apenas quando tiver desoneração ISS)	0,00
<b>TOTAL</b>		<b>5,65</b>

BDI = 18,58%

$$\frac{(1 + AC + S + R + G) \times (1 + DF) \times (1 + L)}{(1 - I)} - 1$$



SIMÃO PEDRO DA SILVA SOUSA  
 ENGENHEIRO CIVIL  
 RNP N° 061953813-9  
 CREA-CE N° 349884

AV JOSÉ FARES LOPES, 708 – CENTRO – ORÓS-CE  
 CNPJ: 35.214.818/0001-91 – CGF: 06.262.737-6  
 jgconstrucao@hotmail.com

35.214.818/0001-91  
 R.M. CLEMENTE CÂNDIDO  
 AV. JOSÉ FARES LOPES, N° 708  
 CENTRO, OROS/CE

# RM CLEMENTE CANDIDO – ME

AV JOSÉ FARES LOPES, 708 – CENTRO – ORÓS-CE

CNPJ: 35.214.818/0001-91 – CGF: 06.262.737-6

jgconstrucao@hotmail.com



TABELA DE ENCARGOS SOCIAIS																	
	<b>OBRA:</b> CONTRATAÇÃO PARA PRESTAÇÃO DE SERVIÇOS DE AMPLIAÇÃO (DRENAGEM, ALAMBRADO E VESTIÁRIO) DO ESTÁDIO JOSÉ ROLIM GOMES, DE INTERESSE DA SECRETARIA DE EDUCAÇÃO, CULTURA E DESPORTO, DO MUNICÍPIO DE SENADOR POMPEU-CE																
	<b>DATA:</b> 14/06/2024 <b>BDI:</b> 18,58%																
	<table border="1"> <thead> <tr> <th>FORTE</th> <th>VERSÃO</th> <th>HORA</th> <th>MES</th> </tr> </thead> <tbody> <tr> <td>SEINFRA</td> <td>028 SEM DESONERAÇÃO</td> <td>114,15%</td> <td>71,31%</td> </tr> <tr> <td>SIAPY</td> <td>2023/10 SEM DESONERAÇÃO</td> <td>114,15%</td> <td>71,31%</td> </tr> <tr> <td>PRÓPRIA</td> <td>PRÓPRIA</td> <td>0,00%</td> <td>0,00%</td> </tr> </tbody> </table>	FORTE	VERSÃO	HORA	MES	SEINFRA	028 SEM DESONERAÇÃO	114,15%	71,31%	SIAPY	2023/10 SEM DESONERAÇÃO	114,15%	71,31%	PRÓPRIA	PRÓPRIA	0,00%	0,00%
	FORTE	VERSÃO	HORA	MES													
SEINFRA	028 SEM DESONERAÇÃO	114,15%	71,31%														
SIAPY	2023/10 SEM DESONERAÇÃO	114,15%	71,31%														
PRÓPRIA	PRÓPRIA	0,00%	0,00%														

COD	DESCRIÇÃO	HORISTA %	MENSALISTA %
<b>A</b>	<b>GRUPO A</b>		
A1	INSS	20,00	20,00
A2	SESI	1,50	1,50
A3	SENAI	1,00	1,00
A4	INCRA	0,20	0,20
A5	SEBRAE	0,60	0,60
A6	Salário Educação	2,50	2,50
A7	Seguro Contra Acidentes de Trabalho	3,00	3,00
A8	FGTS	8,00	8,00
A9	SECONCI	0,00	0,00
	<b>TOTAL</b>	<b>36,80</b>	<b>36,80</b>

<b>B</b>	<b>GRUPO B</b>		
B1	Repouso Semanal Remunerado	17,85	0,00
B2	Feriados	3,71	0,00
B3	Auxílio - Enfermidade	0,87	0,66
B4	13º Salário	11,03	8,33
B5	Licença Paternidade	0,07	0,05
B6	Faltas Justificadas	0,74	0,56
B7	Dias de Chuvas	1,59	0,00
B8	Auxílio Acidente de Trabalho	0,11	0,08
B9	Férias Gozadas	12,35	9,33
B10	Salário Maternidade	0,04	0,03
	<b>TOTAL</b>	<b>48,36</b>	<b>19,04</b>

<b>C</b>	<b>GRUPO C</b>		
C1	Aviso Prévio Indenizado	5,52	4,17
C2	Aviso Prévio Trabalhado	0,13	0,10
C3	Férias Indenizadas	1,72	1,30
C4	Depósito Rescisão Sem Justa Causa	2,87	2,17
C5	Indenização Adicional	0,46	0,35
	<b>TOTAL</b>	<b>10,70</b>	<b>8,09</b>

<b>D</b>	<b>GRUPO D</b>		
D1	Reincidência de Grupo A sobre Grupo B	17,80	7,01
D2	Reincidência de Grupo A sobre Aviso Prévio Trabalhado e Reincidência do FGTS sobre Aviso Prévio Indenizado	0,49	0,37
	<b>TOTAL</b>	<b>18,29</b>	<b>7,38</b>

**A+B+C+D= 114,15      71,31**

COD	DESCRIÇÃO	HORISTA %	MENSALISTA %
<b>A</b>	<b>GRUPO A</b>		
A1	INSS	20,00	20,00
A2	SESI	1,50	1,50
A3	SENAI	1,00	1,00
A4	INCRA	0,20	0,20
A5	SEBRAE	0,60	0,60
A6	Salário Educação	2,50	2,50
A7	Seguro Contra Acidentes de Trabalho	3,00	3,00
A8	FGTS	8,00	8,00
A9	SECONCI	0,00	0,00
	<b>TOTAL</b>	<b>36,80</b>	<b>36,80</b>

<b>B</b>	<b>GRUPO B</b>		
B1	Repouso Semanal Remunerado	17,85	0,00
B2	Feriados	3,71	0,00
B3	Auxílio - Enfermidade	0,87	0,66
B4	13º Salário	11,03	8,33

**SIMÃO PEDRO DA SILVA SOUSA**  
 ENGENHEIRO CIVIL  
 RNP N° 061953813-9  
 CREA-CE N° 349884

AV JOSÉ FARES LOPES, 708 – CENTRO – ORÓS-CE  
 CNPJ: 35.214.818/0001-91 – CGF: 06.262.737-6  
 jgconstrucao@hotmail.com

35.214.818/0001-91  
**R.M. CLEMENTE CÂNDIDO**  
 AV. JOSÉ FARES LOPES, N° 708  
 CENTRO, OROS/CE

B5	Licença Paternidade	0,07	0,05
B6	Faltas Justificadas	0,74	0,56
B7	Dias de Chuvas	1,59	0,00
B8	Auxílio Acidente de Trabalho	0,11	0,08
B9	Férias Gozadas	12,35	9,33
B10	Salário Maternidade	0,04	0,03
<b>TOTAL</b>		<b>48,36</b>	<b>19,04</b>

<b>C</b>	<b>GRUPO C</b>		
C1	Aviso Prévio Indenizado	5,52	4,17
C2	Aviso Prévio Trabalhado	0,13	0,10
C3	Férias Indenizadas	1,72	1,30
C4	Depósito Rescisão Sem Justa Causa	2,87	2,17
C5	Indenização Adicional	0,46	0,35
<b>TOTAL</b>		<b>10,70</b>	<b>8,09</b>

<b>D</b>	<b>GRUPO D</b>		
D1	Reincidência de Grupo A sobre Grupo B	17,80	7,01
D2	Reincidência de Grupo A sobre Aviso Prévio Trabalhado e Reincidência do FGTS sobre Aviso Prévio Indenizado	0,49	0,37
<b>TOTAL</b>		<b>18,29</b>	<b>7,38</b>

**A+B+C+D= 114,15 71,31**

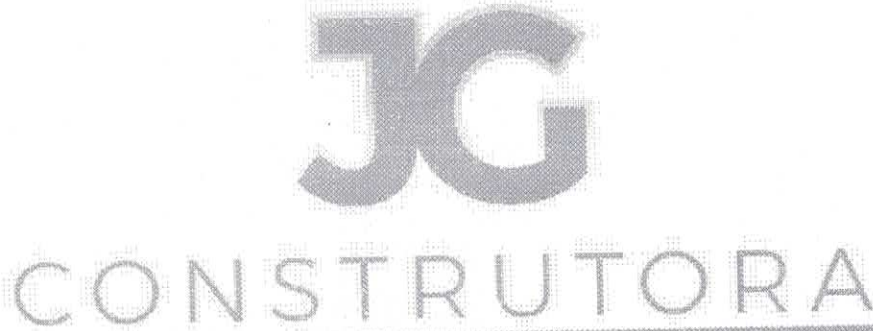

**Simão Pedro Da Silva Sousa**  
 Assinado de forma digital por Simão Pedro Da Silva Sousa  
 Dados: 2024.06.14 08:48:28 -03'00'  
**SIMÃO PEDRO DA SILVA SOUSA**  
**ENGENHEIRO CIVIL**  
**RNP N° 061953813-9**  
**CREA-CE N° 349884**

AV JOSÉ FARES LOPES, 708 – CENTRO – ORÓS-CE  
 CNPJ: 35.214.818/0001-91 – CGF: 06.262.737-6  
 jgconstrucao@hotmail.com

**Régia Maria Clemente Candido**  
 Assinado de forma digital por Régia Maria Clemente Candido  
 Dados: 2024.06.14 08:48:39 -03'00'

**35.214.818/0001-91**  
**R.M. CLEMENTE CÂNDIDO**  
**AV. JOSÉ FARES LOPES, N° 708**  
**CENTRO, OROS/CE**