

COMISSAO DE LICITAC
FI _____ y04
RUBRICA _____ w

**RAIMUNDO NONATO RODRIGUES DA
SILVA 03523301807
27.950.673/0001-69**

PROPOSTA REGISTRADA

Dados do Processo

Município: Senador Pompeu / CE	Unidade gestora: Sec. de Educacao, Cultura e Desporto
Número do processo: 00008.20240509/0001-42	Modalidade: Pregão Eletrônico
Número do certame: GM-PE003/2024	Data da abertura: 05/07/2024 às 08:00

Dados do Fornecedor

Razão social: RAIMUNDO NONATO RODRIGUES DA SILVA 03523301807	Telefone: 85 9 9814-5768 / 85 9 9234-1613
CNPJ/MF: 27.950.673/0001-69	E-mail: jhulliarodrigues876@gmail.com
Endereço: RUA EMIDIO LOBO, 100, APT 601, PAPICU, Fortaleza / CE - CEP: 60.176-090	

**RAIMUNDO NONATO RODRIGUES DA
SILVA 03523301807
27.950.673/0001-69**

Dados das Declarações

DECLARAÇÃO DE COTA DE APRENDIZAGEM

SIM

Declaro sob as penas da Lei, que cumpro a cota de aprendizagem nos termos estabelecidos no art. 429 da CLT.

DECLARAÇÃO DE CUMPRIMENTO DO DISPOSTO DO INCISO XXXIII DO ART 7º DA CONSTITUIÇÃO FEDERAL

SIM

Declaro para fins do disposto no inciso VI do art. 68 da Lei nº 14.133, de abril de 2021, acrescido pela Lei nº 9.854, de 27 de outubro de 1999, que não emprego menor de 18 (dezoito) anos em trabalho noturno, perigoso ou insalubre e não emprego menor de 16 (dezesseis) anos, salvo menor, a partir de 14 (quatorze) anos, na condição de aprendiz, nos termos do inciso XXXIII, do art. 7º da Constituição Federal.

DECLARAÇÃO DE INEXISTÊNCIA DE FATOS IMPEDITIVOS

SIM

Declaro sob as penas da lei, que até a presente data inexistem fatos impeditivos para a minha habilitação no presente processo licitatório, ciente da obrigatoriedade de declarar ocorrências posteriores.

DECLARAÇÃO DE NÃO TRABALHO FORÇADO E DEGRADANTE

SIM

Declaro que não possuo, em minha cadeia produtiva, empregados executando trabalho degradante ou forçado, observando o disposto nos incisos III e IV do art. 1º e no inc. III do art. 5º da Constituição Federal.

DECLARAÇÃO QUE CUMPRE PLENAMENTE OS REQUISITOS DE HABILITAÇÃO

SIM

Declaro que estou ciente e concordo com as condições contidas no edital e seus anexos, bem como de que cumpro plenamente os requisitos de habilitação definidos no edital.

DECLARAÇÃO RESERVA DE CARGOS

SIM

Declaro que, conforme disposto no art. 93 a Lei nº 8.213, de 24 de julho de 1991, estou ciente do cumprimento da reserva de cargos prevista em lei para pessoas com deficiência ou para reabilitado da Previdência Social e que, se aplicado ao número de funcionários da minha empresa, atendo as regras de acessibilidade nos termos estabelecidos no art. 429 da CLT.

DECLARAÇÃO DE ME/EPP

SIM

Declaro, sob as penas da Lei, que cumpro os requisitos estabelecidos no Art. 3º da Lei Complementar nº 123, de 14 de dezembro de 2006, alterada pela Lei nº 11.488, de 15 de junho de 2007, em seu Art. 34, que essa Empresa/Cooperativa está apta a usufruir do tratamento favorecido estabelecido nos artigos 42 ao 49 da referida Lei Complementar.

Dados da Proposta de Preços:

**RAIMUNDO NONATO RODRIGUES DA
SILVA 03523301807
27.950.673/0001-69**

LOTE 05

30 - ATRAÇÃO LOCAL DE PEQUENO PORTE

Especificação: ATRAÇÃO LOCAL DE PEQUENO PORTE: CONTRATAÇÃO DE ATRAÇÃO DE RENOME LOCAL DE PEQUENO PORTE, ARTISTA OU BANDA COM REPERTÓRIO VOLTADO PARA RITMOS DE AXÉ, FORRÓ, MPB, OU POP ROCK. PARA REALIZAÇÃO DE SHOWS EM PRAÇA PÚBLICA COM DURAÇÃO MÍNIMA DE DUAS HORAS, MUNIDAS DE TODOS OS INSTRUMENTOS DE PALCO NECESSÁRIO PARA SUA APRESENTAÇÃO

Quantidade: 61,0

Unidade: Unidade

Valor unitário: R\$ 3.980,00

Valor total: R\$ 242.780,00

Fabricante/Marca: PRÓPIO

Modelo: atração local de pequeno porte

Valor de referência: R\$ 3.986,67

31 - ATRAÇÃO LOCAL DE GRANDE PORTE

Especificação: ATRAÇÃO REGIONAL DE GRANDE PORTE: CONTRATAÇÃO DE ATRAÇÃO DE RENOME LOCAL DE GRANDE PORTE, ARTISTA OU BANDA COM REPERTÓRIO VOLTADO PARA RITMOS DE AXÉ, FORRÓ, MPB, OU POP ROCK. PARA REALIZAÇÃO DE SHOWS EM PRAÇA PÚBLICA COM DURAÇÃO MÍNIMA DE DUAS HORAS, MUNIDAS DE TODOS OS INSTRUMENTOS DE PALCO NECESSÁRIO PARA SUA APRESENTAÇÃO

Quantidade: 4,0

Unidade: Unidade

Valor unitário: R\$ 6.999,00

Valor total: R\$ 27.996,00

Fabricante/Marca: PRÓPIO

Modelo: ATRAÇÃO LOCAL DE GRANDE PORTE

Valor de referência: R\$ 7.000,00

32 - ATRAÇÃO REGIONAL DE MÉDIO PORTE

Especificação: ATRAÇÃO REGIONAL DE MÉDIO PORTE: CONTRATAÇÃO DE ATRAÇÃO DE RENOME REGIONAL DE MÉDIO PORTE, ARTISTA OU BANDA COM REPERTÓRIO VOLTADO PARA OS RITMOS DE AXÉ, FORRÓ OU SERTANEJOS PARA REALIZAÇÃO DE SHOW EM PRAÇA PÚBLICA COM DURAÇÃO MÍNIMA DE DUAS HORAS, MUNIDAS DE TODOS OS INSTRUMENTOS DE PALCO NECESSÁRIO PARA SUA APRESENTAÇÃO

Quantidade: 5,0

Unidade: Unidade

Valor unitário: R\$ 14.040,00

Valor total: R\$ 70.200,00

Fabricante/Marca: PRÓPIO

Modelo: ATRAÇÃO REGIONAL DE MÉDIO PORTE

Valor de referência: R\$ 14.046,67

33 - ATRAÇÃO REGIONAL DE PEQUENO PORTE

**RAIMUNDO NONATO RODRIGUES DA
SILVA 03523301807
27.950.673/0001-69**

Especificação: ATRAÇÃO REGIONAL DE PEQUENO PORTE: CONTRATAÇÃO DE ATRAÇÃO DE RENOME REGIONAL DE PEQUENO PORTE, ARTISTA OU BANDA COM REPERTÓRIO VOLTADO PARA OS RITMOS DE AXÉ, FORRÓ OU SERTANEJOS PARA REALIZAÇÃO DE SHOW EM PRAÇA PÚBLICA COM DURAÇÃO MÍNIMA DE DUAS HORAS, MUNIDAS DE TODOS OS INSTRUMENTOS DE PALCO NECESSÁRIO PARA SUA APRESENTAÇÃO

Quantidade: 8,0

Unidade: Unidade

Valor unitário: R\$ 10.260,00

Valor total: R\$ 82.080,00

Fabricante/Marca: PRÓPIO

Modelo: ATRAÇÃO REGIONAL DE PEQUENO PORTE

Valor de referência: R\$ 10.266,67

34 - ATRAÇÃO RELIGIOSA

Especificação: ATRAÇÃO RELIGIOSA, MUNIDAS DE TODOS OS INSTRUMENTOS DE PALCO NECESSÁRIO PARA SUA APRESENTAÇÃO DE SHOWS COM APROXIMADAMENTE DE 02H (DUAS HORAS) DE DURAÇÃO. PARA APRESENTAÇÕES EM DATAS COMEMORATIVAS.

Quantidade: 4,0

Unidade: Unidade

Valor unitário: R\$ 9.730,00

Valor total: R\$ 38.920,00

Fabricante/Marca: PRÓPIO

Modelo: ATRAÇÃO RELIGIOSA

Valor de referência: R\$ 9.733,33

35 - GRUPO ARTÍSTICO DE RENOME LOCAL

Especificação: GRUPO ARTÍSTICO DE RENOME LOCAL : GRUPO ARTÍSTICO DE RENOME LOCAL DE MÉDIO PORTE DAS DIVERSAS LINGUAGENS (TEATRO, DANÇA, CIRCO, CULTURA POPULAR, HUMORISTA, ENTRE OUTROS) COMPOSTO POR, NO MÍNIMO, 05 COMPONENTES.

Quantidade: 10,0

Unidade: Unidade

Valor unitário: R\$ 5.799,00

Valor total: R\$ 57.990,00

Fabricante/Marca: PRÓPIO

Modelo: GRUPO ARTÍSTICO DE RENOME LOCAL

Valor de referência: R\$ 5.800,00

36 - GRUPO ARTÍSTICO DE RENOME REGIONAL

Especificação: GRUPO ARTÍSTICO DE RENOME REGIONAL : GRUPO ARTÍSTICO DE RENOME REGIONAL DE MÉDIO PORTE DAS DIVERSAS LINGUAGENS (TEATRO, DANÇA, CIRCO, CULTURA POPULAR, HUMORISTA, ENTRE OUTROS) COMPOSTO POR, NO MÍNIMO, 05 COMPONENTES.

Quantidade: 10,0

Unidade: Unidade

Valor unitário: R\$ 15.049,00

Valor total: R\$ 150.490,00

Fabricante/Marca: PRÓPIO

Modelo: GRUPO ARTÍSTICO DE RENOME REGIONAL

Valor de referência: R\$ 15.050,00

57 - ATRAÇÃO ACÚSTICA: CONTRATAÇÃO DE ANIMAÇÃO MUSICAL COM VERSÃO ACÚSTICA

Especificação: ATRAÇÃO ACÚSTICA: CONTRATAÇÃO DE ANIMAÇÃO MUSICAL COM VERSÃO ACÚSTICA

**RAIMUNDO NONATO RODRIGUES DA
SILVA 03523301807
27.950.673/0001-69**

Quantidade: 32,0

Unidade: Hora

Valor unitário: R\$ 3.520,00

Valor total: R\$ 112.640,00

Fabricante/Marca: PRÓPIO

Modelo: ATRAÇÃO ACÚSTICA

Valor de referência: R\$ 3.529,33

66 - ATRAÇÃO INFANTIL DE PEQUENO PORTE: CONTRATAÇÃO DE ATRAÇÃO INFANTIL DE RENOME LOCAL DE PEQUENO PORTE, ARTISTA OU BANDA COM REPERTÓRIO VOLTADO PARA PÚBLICO INFANTIL. PARA REALIZAÇÃO DE SHOWS EM PRAÇA PÚBLICA COM DURAÇÃO MÍNIMA DE DUAS HORAS, MUNIDAS DE TODOS OS INSTRUMENTOS DE PALCO NECESSÁRIO PARA S

Especificação: ATRAÇÃO INFANTIL DE PEQUENO PORTE: CONTRATAÇÃO DE ATRAÇÃO INFANTIL DE RENOME LOCAL DE PEQUENO PORTE, ARTISTA OU BANDA COM REPERTÓRIO VOLTADO PARA PÚBLICO INFANTIL. PARA REALIZAÇÃO DE SHOWS EM PRAÇA PÚBLICA COM DURAÇÃO MÍNIMA DE DUAS HORAS, MUNIDAS DE TODOS OS INSTRUMENTOS DE PALCO NECESSÁRIO PARA SUA APRESENTAÇÃO

Quantidade: 9,0

Unidade: Unidade

Valor unitário: R\$ 1.990,00

Valor total: R\$ 17.910,00

Fabricante/Marca: PRÓPIO

Modelo: ATRAÇÃO INFANTIL DE PEQUENO PORTE

Valor de referência: R\$ 1.993,33

67 - SHOW DE PERSONAGENS INFANTIL: CONTRATAÇÃO DE 06 PERSONAGENS INFANTIL, COM ENCENAÇÃO, MISCAS E DANÇAS, DURAÇÃO DO SHOW DE NO MINIMO 1 HORA E 30 MINUTOS

Especificação: SHOW DE PERSONAGENS INFANTIL: CONTRATAÇÃO DE 06 PERSONAGENS INFANTIL, COM ENCENAÇÃO, MISCAS E DANÇAS, DURAÇÃO DO SHOW DE NO MINIMO 1 HORA E 30 MINUTOS

Quantidade: 9,0

Unidade: Unidade

Valor unitário: R\$ 2.020,00

Valor total: R\$ 18.180,00

Fabricante/Marca: PRÓPIO

Modelo: SHOW DE PERSONAGEM INFANTIL

Valor de referência: R\$ 2.026,67

Valor total - LOTE 05: R\$ 819.186,00 - (oitocentos e dezenove mil, cento e oitenta e seis reais)

LOTE 08

45 - SERVIÇO DE MESTRE DE CERIMONIA: CONTRATAÇÃO DE MESTRE DE CERIMONIA

Especificação: SERVIÇO DE MESTRE DE CERIMONIA: CONTRATAÇÃO DE MESTRE DE CERIMONIA COM EXPERIÊNCIA EM EVENTOS DE GRANDE PORTE (ACIMA DE 600 PESSOAS). PROFISSIONAL CAPACITADO PARA REALIZAÇÃO DE SERVIÇOS DE CONDUÇÃO CERIMONIAL.

Quantidade: 10,0

Unidade: Serviço

COMISSÃO DE LICITAÇÃO
Fl. 409
RUBRICA M

**RAIMUNDO NONATO RODRIGUES DA
SILVA 03523301807
27.950.673/0001-69**

Valor unitário: R\$ 830,00
Fabricante/Marca: PRÓPIO
Valor de referência: R\$ 832,00

Valor total: R\$ 8.300,00
Modelo: MESTRE DE CERIMONIA

46 - SERVIÇO DE COMUNICADOR DE EVENTO LOCAL

Especificação: SERVIÇO DE COMUNICADOR DE EVENTO LOCAL PARA APRESENTAÇÕES DOS EVENTOS (DURANTE AS SUAS REALIZAÇÕES)

Quantidade: 20,0
Valor unitário: R\$ 587,00
Fabricante/Marca: PRÓPIO
Valor de referência: R\$ 588,00

Unidade: Serviço
Valor total: R\$ 11.740,00
Modelo: COMUNICADOR DE EVENTO LOCAL

47 - SERVIÇO DE EQUIPE DE APOIO DE SEGURANÇA

Especificação: SERVIÇO DE EQUIPE DE APOIO DE SEGURANÇA: CONTRATAÇÃO DE EQUIPE DE APOIO DE SEGURANÇA DIURNO OU NOTURNO. EQUIPE DESARMADA, TREINADA, UNIFORMIZADA E CAPACITADA PARA EXECUÇÃO DE SERVIÇO DE APOIO AOS EVENTOS DIURNOS E NOTURNOS, COM EXPERIÊNCIA EM EVENTOS DE GRANDE, MÉDIO E PEQUENO PORTE COM TEMPO MÍNIMO DE 08 (OITO) HORAS.

Quantidade: 140,0
Valor unitário: R\$ 0,00
Fabricante/Marca: --
Valor de referência: R\$ 198,67

Unidade: Serviço
Valor total: R\$ 0,00
Modelo: --

48 - SERVIÇO DE INTERPRETE EM LIBRAS

Especificação: SERVIÇO DE INTERPRETE EM LIBRAS: CONTRATAÇÃO DE INTERPRETE DE LIBRAS COM EXPERIÊNCIA EM EVENTOS. PROFISSIONAL CAPACITADO PARA REALIZAÇÃO DE SERVIÇOS EM CERIMONIAIS.

Quantidade: 10,0
Valor unitário: R\$ 0,00
Fabricante/Marca: --
Valor de referência: R\$ 496,67

Unidade: Serviço
Valor total: R\$ 0,00
Modelo: --

49 - SERVIÇO DE COBERTURA DE EVENTOS

Especificação: SERVIÇO DE COBERTURA DE EVENTOS: EQUIPE ESPECIALIZADA COM FOTÓGRAFOS E CINEGRAFISTA PARA COBERTURA DE EVENTOS DO MUNICÍPIO.

Quantidade: 6,0
Valor unitário: R\$ 0,00
Fabricante/Marca: --
Valor de referência: R\$ 7.023,33

Unidade: Serviço
Valor total: R\$ 0,00
Modelo: --

**RAIMUNDO NONATO RODRIGUES DA
SILVA 03523301807
27.950.673/0001-69**

Valor total - LOTE 08: R\$ 20.040,00 - (vinte mil e quarenta reais)

Valor geral da proposta: R\$ 839.226,00 (oitocentos e trinta e nove mil, duzentos e vinte e seis reais)

Validade da Proposta

Proposta válida por: 60 dias

Dados de Registro da Proposta

Data de finalização do registro da proposta: 4 de Julho de 2024 às 16:02

Dados do Usuário:

Usuário logado como: RAIMUNDO

E-mail: jhulliarodrigues876@gmail.com

CPF/MF: 27.950.673/0001-69

**JOHNNY LIMA
PRODUCOES
MUSICAIS
LTDA:2795067
3000169**

Assinado de forma
digital por JOHNNY
LIMA PRODUCOES
MUSICAIS
LTDA:27950673000169
Dados: 2024.07.04
16:27:55 -03'00'

PLANILHA DE COMPOSIÇÃO DE CUSTOS PREFEITURA MUNICIPAL DE SENADOR POMPEU-CE

Referência: PREGÃO ELETRÔNICO N° GM-PE 003/2024

OBJETO: CONTRATAÇÕES DE SERVIÇOS ESPECIALIZADOS EM LOCAÇÃO DE EQUIPAMENTOS, ESTRUTURA, ORNAMENTAÇÃO E APRESENTAÇÕES ARTÍSTICAS, PARA REALIZAÇÃO DE EVENTOS INSTITUCIONAIS E CULTURAIS, PARA ATENDER AS NECESSIDADES DAS DIVERSAS UNIDADES GESTORAS DE SENADOR POMPEU / CE.

Senhora Pregoeira,

Composição de Custos que faz a empresa

, para execução dos serviços dos itens relacionados abaixo, conforme termo de referência do Edital de PREGÃO ELETRÔNICO N° GM-PE 003/2024

Apresentamos a Composição de Custos conforme abaixo:

JOHNNY LIMA
PRODUCOES
MUSICAIS
LTDA:2795067
3000169

Assinado de forma digital por JOHNNY LIMA PRODUCOES MUSICAIS
LTDA:27950673000169
Dados: 2024.07.12 14:18:20 -03'00'

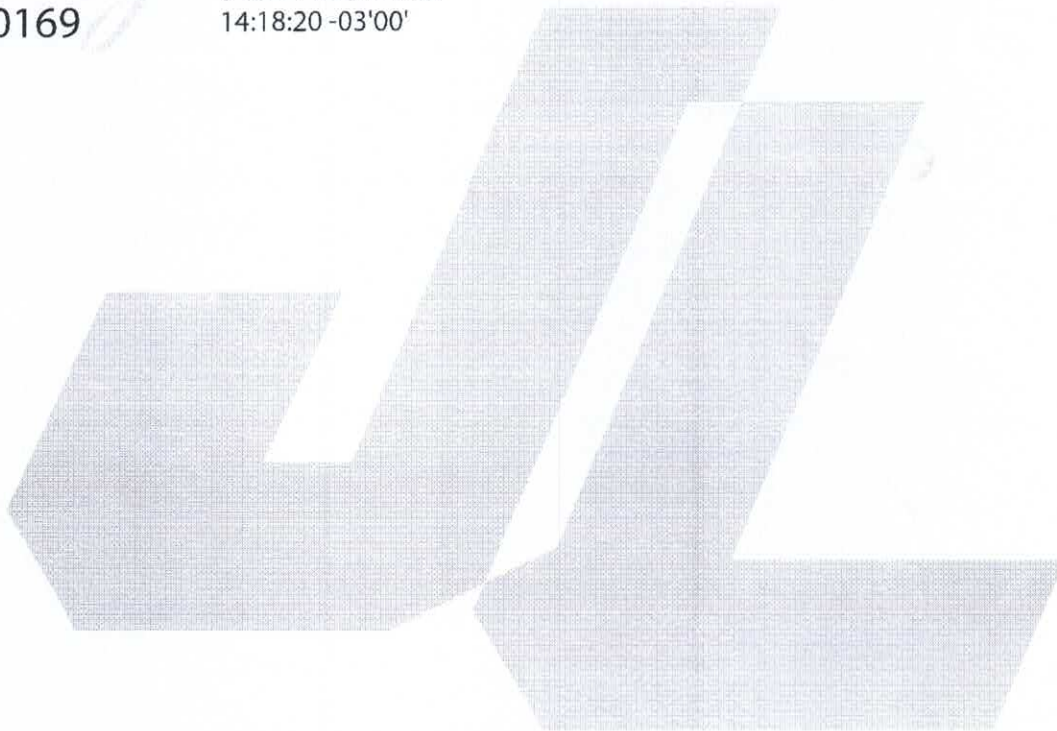

Handwritten signatures in blue ink at the bottom right of the page.

COMPOSIÇÃO DE CUSTOS
LOTE 5

PLANO DE LICITAÇÃO Nº 913
RUBRICA M

ITEM	ESPECIFICAÇÃO	UNID	QTDE	VALOR UNI-TÁRIO	VALOR TOTAL
30	ATRAÇÃO LOCAL DE PEQUENO PORTE: CONTRATAÇÃO DE ATRAÇÃO DE RENOME LOCAL DE PEQUENO PORTE, ARTISTA OU BANDA COM REPERTÓRIO VOLTADO PARA RITMOS DE AXÉ, FORRÓ, MPB, OU POP ROCK. PARA REALIZAÇÃO DE SHOWS EM PRAÇA PÚBLICA COM DURAÇÃO MÍNIMA DE DUAS HORAS. MUNIDAS DE TODOS OS INSTRUMENTOS DE PALCO NECESSÁRIO PARA SUA APRESENTAÇÃO	UNI	61	R\$ 1.934,77	R\$ 118.020,97
TRIBUTOS			%	VALOR UNI-TÁRIO	VALOR TOTAL
1	IRPJ		0,40%	R\$ 7,73	R\$ 472,08
2	CSLL		0,35%	R\$ 6,77	R\$ 413,07
3	COFINS		1,35%	R\$ 26,11	R\$ 1.593,28
4	PIS/PASEP		0,29%	R\$ 5,61	R\$ 342,26
5	INSS		3,22%	R\$ 62,29	R\$ 3.800,27
6	CPP		4,31%	R\$ 83,38	R\$ 5.086,70
TOTAL ALÍQUOTA EFETIVA APROXIMADAMENTE			9,92%	R\$ 191,92	R\$ 11.707,68
CUSTOS			%	VALOR UNI-TÁRIO	VALOR TOTAL
1	PREÇO DE CUSTOS		80%	R\$ 1.381,89	R\$ 84,295,30
2	ESTADO DO DISTRIBUIDOR/REVENDEDOR			CEARA	
LUCRO			%	VALOR UNI-TÁRIO	VALOR TOTAL
1	LUCRO		20%	R\$ 345,47	R\$ 21.073,82
2	ESTADO DO DISTRIBUIDOR/REVENDEDOR			CEARA	
DESPESAS FIXAS			%	VALOR UNI-TÁRIO	VALOR TOTAL
1	DESPESAS OPERACIONAIS		0,80%	R\$ 15,47	R\$ 944,16
2	FRETE UNITÁRIO - SIF		0,00%	R\$ 0,00	R\$ 0,00
TOTAL			0,80%	R\$ 15,47	R\$ 944,16

COMPOSIÇÃO DE CUSTOS

ITEM	ESPECIFICAÇÃO	UNID	QTDE	VALOR UNI-TÁRIO	VALOR TOTAL
31	ATRAÇÃO LOCAL DE GRANDE PORTE: CONTRATAÇÃO DE ATRAÇÃO DE RENOME LOCAL DE GRANDE PORTE. ARTISTA OU BANDA COM REPERTÓRIO VOLTADO PARA RITMOS DE AXÉ, FORRÓ, MPB, OU POP ROCK. PARA REALIZAÇÃO DE SHOWS EM PRAÇA PÚBLICA COM DURAÇÃO MÍNIMA DE DUAS HORAS, MUNIDAS DE TODOS OS INSTRUMENTOS DE PALCO NECESSÁRIO PARA SUA APRESENTAÇÃO	UNI	4	R\$ 3.397,10	R\$ 13.588,40
				COMISSÃO DE LI FL. <u>914</u> RUBRICA <u>m</u>	
TRIBUTOS			%	VALOR UNI-TÁRIO	VALOR TOTAL
1	IRPJ		0,40%	R\$ 13,58	R\$ 54,35
2	CSLL		0,35%	R\$ 11,88	R\$ 47,55
3	COFINS		1,35%	R\$ 45,86	R\$ 183,44
4	PIS/PASEP		0,29%	R\$ 9,85	R\$ 39,40
5	INSS		3,22%	R\$ 109,38	R\$ 437,54
6	CPP		4,31%	R\$ 146,41	R\$ 585,66
TOTAL ALÍQUOTA EFETIVA APROXIMADAMENTE			9,92%	R\$ 336,99	R\$ 1.347,96
CUSTOS			%	VALOR UNI-TÁRIO	VALOR TOTAL
1	PREÇO DE CUSTOS		80%	R\$ 2.426,34	R\$ 9.705,39
2	ESTADO DO DISTRIBUIDOR/REVENDEDOR			CEARA	
LUCRO			%	VALOR UNI-TÁRIO	VALOR TOTAL
1	LUCRO		20%	R\$ 606,58	R\$ 2.426,34
2	ESTADO DO DISTRIBUIDOR/REVENDEDOR			CEARA	
DESPESAS FIXAS			%	VALOR UNI-TÁRIO	VALOR TOTAL
1	DESPESAS OPERACIONAIS		0,80%	R\$ 27,17	R\$ 108,70
2	FRETE UNITÁRIO - SIF		0,00%	R\$ 0,00	R\$ 0,00
TOTAL			0,80%	R\$ 27,17	R\$ 108,70



COMPOSIÇÃO DE CUSTOS

ITEM	ESPECIFICAÇÃO	UNID	QTDE	VALOR UNI-TÁRIO	VALOR TOTAL
32	ATRAÇÃO REGIONAL DE MÉDIO PORTE: CONTRATAÇÃO DE ATRAÇÃO DE RENOME REGIONAL DE MÉDIO PORTE, ARTISTA OU BANDA COM REPERTÓRIO VOLTADO PARA OS RITMOS DE AXÉ, FORRÓ OU SERTANEJOS PARA REALIZAÇÃO DE SHOW EM PRAÇA PÚBLICA COM DURAÇÃO MÍNIMA DE DUAS HORAS, MUNIDAS DE TODOS OS INSTRUMENTOS DE PALCO NECESSÁRIO PARA SUA APRESENTAÇÃO	UNI	5	R\$ 6.816,84	R\$ 34.084,24
				COMISSÃO DE LICIT. 915	
				RUBRICA M	
TRIBUTOS			%	VALOR UNI-TÁRIO	VALOR TOTAL
1	IRPJ		0,40%	R\$ 27,26	R\$ 136,33
2	CSLL		0,35%	R\$ 23,85	R\$ 119,29
3	COFINS		1,35%	R\$ 92,02	R\$ 460,13
4	PIS/PASEP		0,29%	R\$ 19,76	R\$ 98,84
5	INSS		3,22%	R\$ 219,50	R\$ 1.097,51
6	CPP		4,31%	R\$ 293,80	R\$ 1.469,03
TOTAL ALÍQUOTA EFETIVA APROXIMADAMENTE			9,92%	R\$ 676,23	R\$ 3.381,15
CUSTOS			%	VALOR UNI-TÁRIO	VALOR TOTAL
1	PREÇO DE CUSTOS		80%	R\$ 4.868,86	R\$ 24.344,33
2	ESTADO DO DISTRIBUIDOR/REVENDEDOR			CEARA	
LUCRO			%	VALOR UNI-TÁRIO	VALOR TOTAL
1	LUCRO		20%	R\$ 1.217,21	R\$ 6.086,08
2	ESTADO DO DISTRIBUIDOR/REVENDEDOR			CEARA	
DESPESAS FIXAS			%	VALOR UNI-TÁRIO	VALOR TOTAL
1	DESPESAS OPERACIONAIS		0,80%	R\$ 54,53	R\$ 272,67
2	FRETE UNITARIO - SIF		0,00%	R\$ 0,00	R\$ 0,00
TOTAL			0,80%	R\$ 54,53	R\$ 272,67

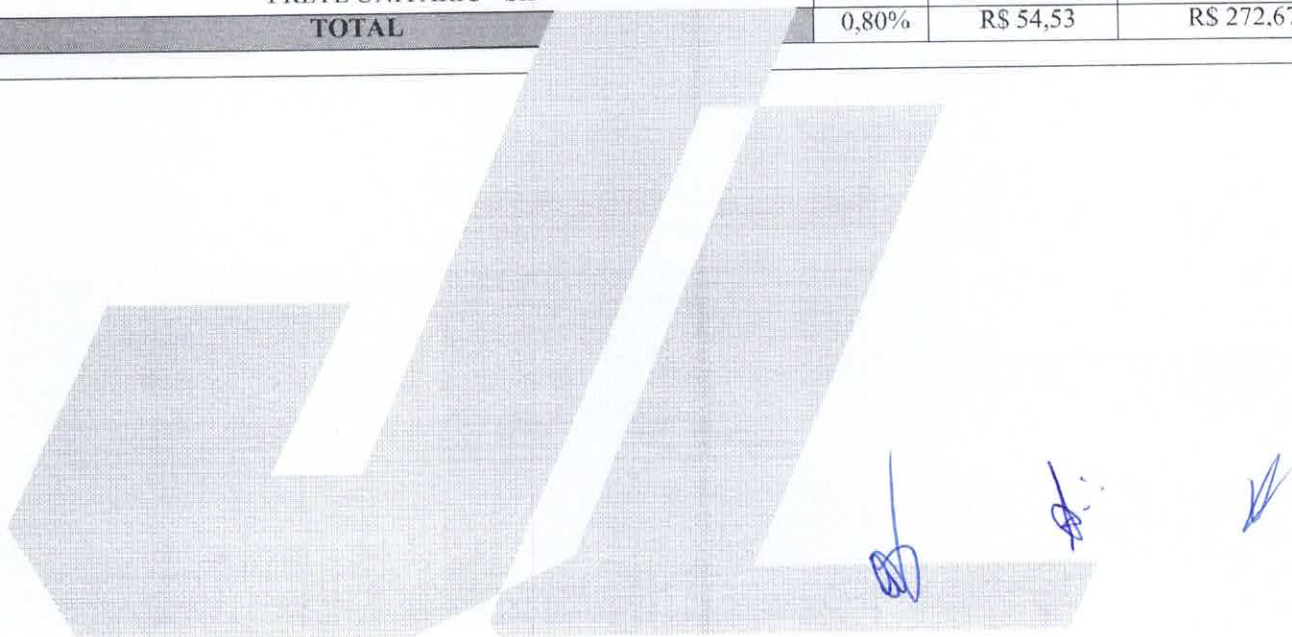

COMPOSIÇÃO DE CUSTOS

ITEM	ESPECIFICAÇÃO	UNID	QTDE	VALOR UNI-TÁRIO	VALOR TOTAL
33	ATRAÇÃO REGIONAL DE PEQUENO PORTE: CONTRATAÇÃO DE ATRAÇÃO DE RENOME REGIONAL DE PEQUENO PORTE, ARTISTA OU BANDA COM REPERTÓRIO VOLTADO PARA OS RITMOS DE AXÉ, FORRÓ OU SERTANEJOS PARA REALIZAÇÃO DE SHOW EM PRAÇA PÚBLICA COM DURAÇÃO MÍNIMA DE DUAS HORAS, MUNIDAS DE TODOS OS INSTRUMENTOS DE PALCO NECESSÁRIO PARA SUA APRESENTAÇÃO	UNI	8	RS 4.963,00	RS 39.704,02
				COMISSÃO DE LICITAÇÃO FI 916 RUBRICA m	
TRIBUTOS			%	VALOR UNI-TÁRIO	VALOR TOTAL
1	IRPJ		0,40%	RS 19,85	RS 158,81
2	CSLL		0,35%	RS 17,37	RS 138,96
3	COFINS		1,35%	RS 67,00	RS 536,00
4	PIS/PASEP		0,29%	RS 14,39	RS 115,14
5	INSS		3,22%	RS 159,80	RS 1.278,46
6	CPP		4,31%	RS 213,90	RS 1.711,24
TOTAL ALÍQUOTA EFETIVA APROXIMADAMENTE			9,92%	RS 492,32	RS 3.938,63
CUSTOS			%	VALOR UNI-TÁRIO	VALOR TOTAL
1	PREÇO DE CUSTOS		80%	RS 3.544,77	RS 28.358,20
2	ESTADO DO DISTRIBUIDOR/REVENDEDOR			CEARA	
LUCRO			%	VALOR UNI-TÁRIO	VALOR TOTAL
1	LUCRO		20%	RS 886,19	RS 7.089,55
2	ESTADO DO DISTRIBUIDOR/REVENDEDOR			CEARA	
DESPESAS FIXAS			%	VALOR UNI-TÁRIO	VALOR TOTAL
1	DESPESAS OPERACIONAIS		0,80%	RS 39,70	RS 317,63
2	FRETE UNITARIO - SIF		0,00%	RS 0,00	RS 0,00
TOTAL			0,80%	RS 39,70	RS 317,63

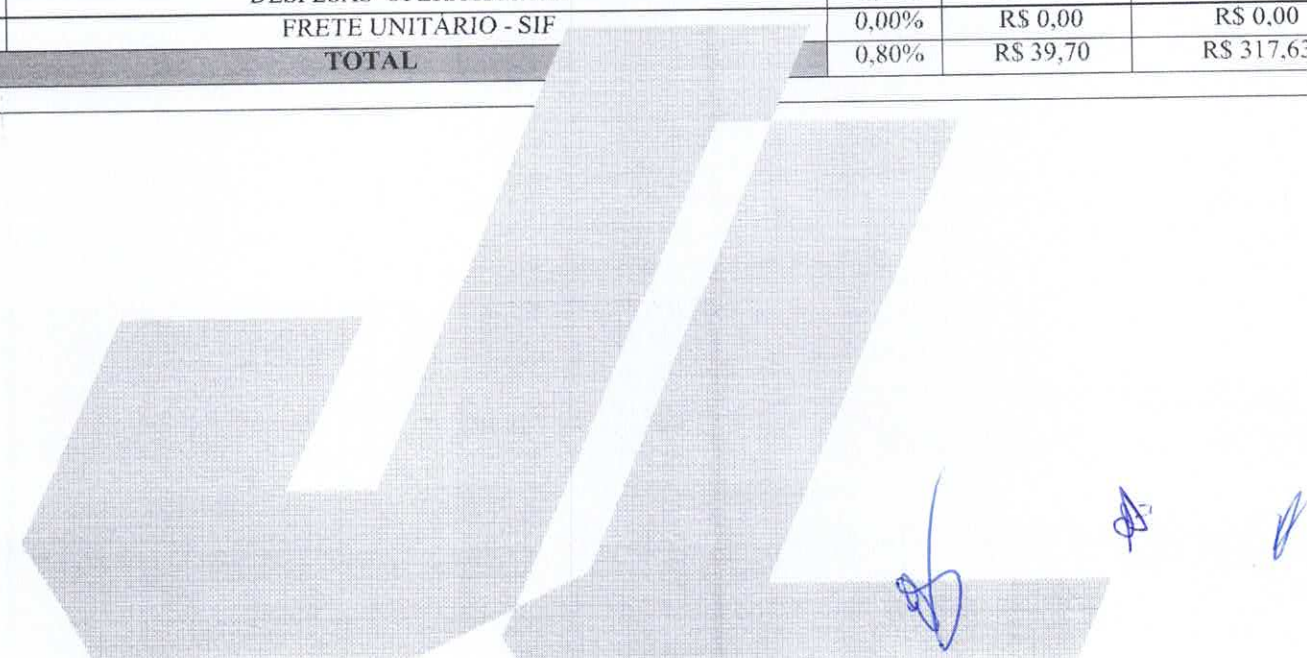

COMPOSIÇÃO DE CUSTOS

ITEM	ESPECIFICAÇÃO	UNID	QTDE	VALOR UNI-TÁRIO	VALOR TOTAL
34	ATRAÇÃO REGIONAL DE MÉDIO PORTE: CONTRATAÇÃO DE ATRAÇÃO DE RENOME REGIONAL DE MÉDIO PORTE, ARTISTA OU BANDA COM REPERTÓRIO VOLTADO PARA OS RITMOS DE AXÉ, FORRÓ OU SERTANEJOS PARA REALIZAÇÃO DE SHOW EM PRAÇA PÚBLICA COM DURAÇÃO MÍNIMA DE DUAS HORAS, MUNIDAS DE TODOS OS INSTRUMENTOS DE PALCO NECESSÁRIO PARA SUA APRESENTAÇÃO	UNI	4	RS 4.723,58,00	RS 18.894,34
				COMISSAO DE LICIT FI 917 REBATECA w	
TRIBUTOS			%	VALOR UNI-TÁRIO	VALOR TOTAL
1	IRPJ		0,40%	RS 18,89	RS 75,57
2	CSLL		0,35%	RS 16,53	RS 66,13
3	COFINS		1,35%	RS 63,76	RS 255,07
4	PIS/PASEP		0,29%	RS 13,69	RS 54,79
5	INSS		3,22%	RS 152,09	RS 608,39
6	CPP		4,31%	RS 203,58	RS 814,34
TOTAL ALÍQUOTA EFETIVA APROXIMADAMENTE			9,92%	RS 468,57	RS 1.874,31
CUSTOS			%	VALOR UNI-TÁRIO	VALOR TOTAL
1	PREÇO DE CUSTOS		80%	RS 3.373,77	RS 13.495,10
2	ESTADO DO DISTRIBUIDOR/REVENDEDOR				CEARA
LUCRO			%	VALOR UNI-TÁRIO	VALOR TOTAL
1	LUCRO		20%	RS 843,44	RS 3.373,77
2	ESTADO DO DISTRIBUIDOR/REVENDEDOR				CEARA
DESPESAS FIXAS			%	VALOR UNI-TÁRIO	VALOR TOTAL
1	DESPESAS OPERACIONAIS		0,80%	RS 37,78	RS 151,15
2	FRETE UNITÁRIO - SIF		0,00%	RS 0,00	RS 0,00
TOTAL			0,80%	RS 37,78	RS 151,15

COMPOSIÇÃO DE CUSTOS

ITEM	ESPECIFICAÇÃO	UNID	QTDE	VALOR UNI-TÁRIO	VALOR TOTAL
35	GRUPO ARTÍSTICO DE RENOME LOCAL : GRUPO ARTÍSTICO DE RENOME LOCAL DE MÉDIO PORTE DAS DIVERSAS LINGUAGENS (TEATRO, DANÇA, CIRCO, CULTURA POPULAR, HUMORISTA, ENTRE OUTROS) COMPOSTO POR, NO MÍNIMO, 05 COMPONENTES	UNI	10	R\$ 2.814,74	R\$ 28.147,40
				COMISSÃO DE LICIT FI 918 RUBRICA M	
TRIBUTOS			%	VALOR UNI-TÁRIO	VALOR TOTAL
1	IRPJ		0,40%	R\$ 11,25	R\$ 112,58
2	CSLL		0,35%	R\$ 9,85	R\$ 98,51
3	COFINS		1,35%	R\$ 37,99	R\$ 379,98
4	PIS/PASEP		0,29%	R\$ 8,16	R\$ 81,62
5	INSS		3,22%	R\$ 90,63	R\$ 906,34
6	CPP		4,31%	R\$ 121,31	R\$ 1.213,15
TOTAL ALÍQUOTA EFETIVA APROXIMADAMENTE			9,92%	R\$ 279,22	R\$ 2.792,22
CUSTOS			%	VALOR UNI-TÁRIO	VALOR TOTAL
1	PREÇO DE CUSTOS		80%	R\$ 2.010,40	R\$ 20.104,00
2	ESTADO DO DISTRIBUIDOR/REVENDEDOR				CEARA
LUCRO			%	VALOR UNI-TÁRIO	VALOR TOTAL
1	LUCRO		20%	R\$ 502,60	R\$ 5.026,00
2	ESTADO DO DISTRIBUIDOR/REVENDEDOR				CEARA
DESPESAS FIXAS			%	VALOR UNI-TÁRIO	VALOR TOTAL
1	DESPESAS OPERACIONAIS		0,80%	R\$ 22,51	R\$ 225,17
2	FRETE UNITARIO - SIF		0,00%	R\$ 0,00	R\$ 0,00
TOTAL			0,80%	R\$ 22,51	R\$ 225,17

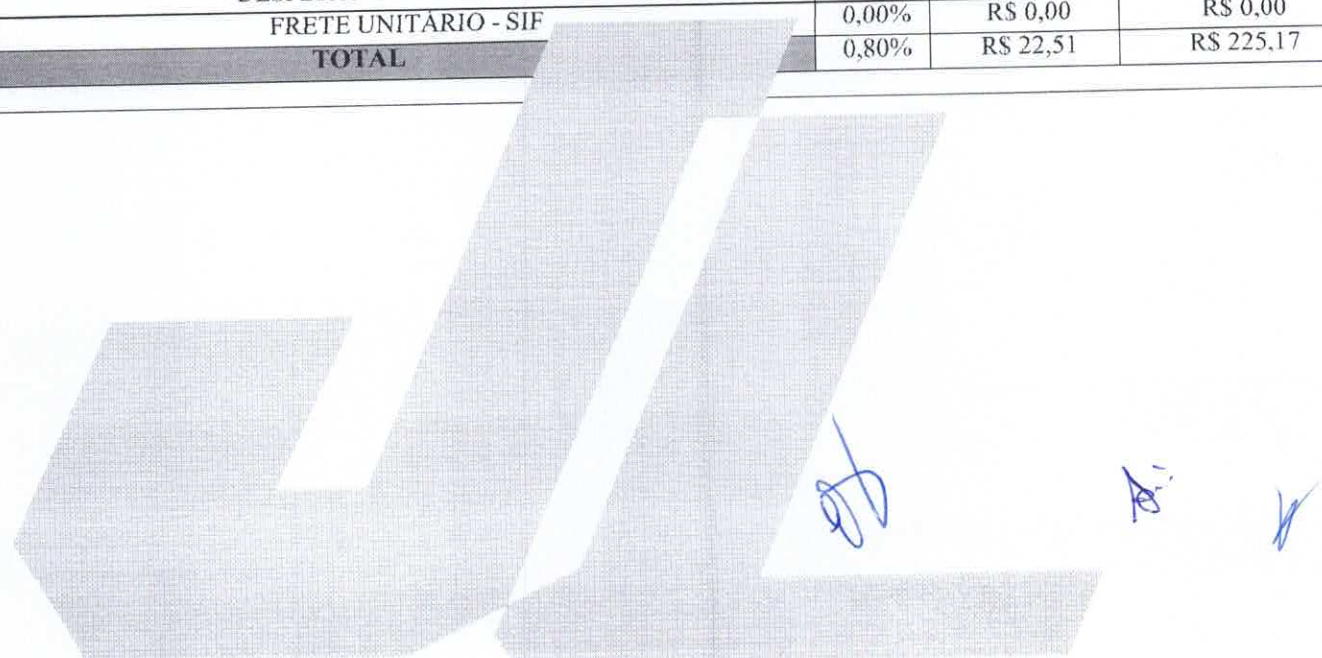

COMPOSIÇÃO DE CUSTOS

ITEM	ESPECIFICAÇÃO	UNID	QTDE	VALOR UNI-TÁRIO	VALOR TOTAL
36	GRUPO ARTÍSTICO DE RENOME REGIONAL : GRUPO ARTÍSTICO DE RENOME REGIONAL DE MÉDIO PORTE DAS DIVERSAS LINGUAGENS (TEATRO, DANÇA, CIRCO, CULTURA POPULAR, HUMORISTA, ENTRE OUTROS) COMPOSTO POR, NO MÍNIMO, 05 COMPONENTES.	UNI	10	R\$ 7.303,76	R\$ 73.037,65
TRIBUTOS			%	VALOR UNI-TÁRIO	VALOR TOTAL
1	IRPJ		0,40%	R\$ 29,21	R\$ 292,15
2	CSLL		0,35%	R\$ 25,56	R\$ 255,63
3	COFINS		1,35%	R\$ 98,60	R\$ 986,00
4	PIS/PASEP		0,29%	R\$ 21,18	R\$ 211,80
5	INSS		3,22%	R\$ 235,18	R\$ 2.351,81
6	CPP		4,31%	R\$ 314,79	R\$ 3.147,92
TOTAL ALÍQUOTA EFETIVA APROXIMADAMENTE			9,92%	R\$ 724,53	R\$ 7.245,33
CUSTOS			%	VALOR UNI-TÁRIO	VALOR TOTAL
1	PREÇO DE CUSTOS		80%	R\$ 5.216,64	R\$ 52.166,41
2	ESTADO DO DISTRIBUIDOR/REVENDEDOR			CEARA	
LUCRO			%	VALOR UNI-TÁRIO	VALOR TOTAL
1	LUCRO		20%	R\$ 1.304,16	R\$ 13.041,60
2	ESTADO DO DISTRIBUIDOR/REVENDEDOR			CEARA	
DESPESAS FIXAS			%	VALOR UNI-TÁRIO	VALOR TOTAL
1	DESPESAS OPERACIONAIS		0,80%	R\$ 58,43	R\$ 584,30
2	FRETE UNITARIO - SIF		0,00%	R\$ 0,00	R\$ 0,00
TOTAL			0,80%	R\$ 58,43	R\$ 584,30

COMISSÃO DE PREÇOS
 9/19
 REVISÃO
 6m

[Handwritten signatures and initials]

COMPOSIÇÃO DE CUSTOS

ITEM	ESPECIFICAÇÃO	UNID	QTDE	VALOR UNI-TÁRIO	VALOR TOTAL
57	ATRAÇÃO ACÚSTICA: CONTRATAÇÃO DE ANIMAÇÃO MUSICAL COM VERSÃO ACÚSTICA	UNI	32	R\$ 1.712,78	R\$ 54.809,08
				COMISSÃO DE LICITAÇÃO FL. <u>920</u> RUBRICA <u>m</u>	
TRIBUTOS			%	VALOR UNI-TÁRIO	VALOR TOTAL
1	IRPJ		0,40%	R\$ 6,85	R\$ 219,23
2	CSLL		0,35%	R\$ 5,99	R\$ 191,83
3	COFINS		1,35%	R\$ 23,12	R\$ 739,92
4	PIS/PASEP		0,29%	R\$ 4,96	R\$ 158,94
5	INSS		3,22%	R\$ 55,15	R\$ 1.764,85
6	CPP		4,31%	R\$ 73,82	R\$ 2.362,27
TOTAL ALÍQUOTA EFETIVA APROXIMADAMENTE			9,92%	R\$ 119,04	R\$ 5.437,06
CUSTOS			%	VALOR UNI-TÁRIO	VALOR TOTAL
1	PREÇO DE CUSTOS		80%	R\$ 1.223,33	R\$ 39.146,84
2	ESTADO DO DISTRIBUIDOR/REVENDEDOR			CEARA	
LUCRO			%	VALOR UNI-TÁRIO	VALOR TOTAL
1	LUCRO		20%	R\$ 305,83	R\$ 9.786,71
2	ESTADO DO DISTRIBUIDOR/REVENDEDOR			CEARA	
DESPESAS FIXAS			%	VALOR UNI-TÁRIO	VALOR TOTAL
1	DESPESAS OPERACIONAIS		0,80%	R\$ 13,70	R\$ 438,47
2	FRETE UNITARIO - SIF		0,00%	R\$ 0,00	R\$ 0,00
TOTAL			0,80%	R\$ 13,70	R\$ 438,47

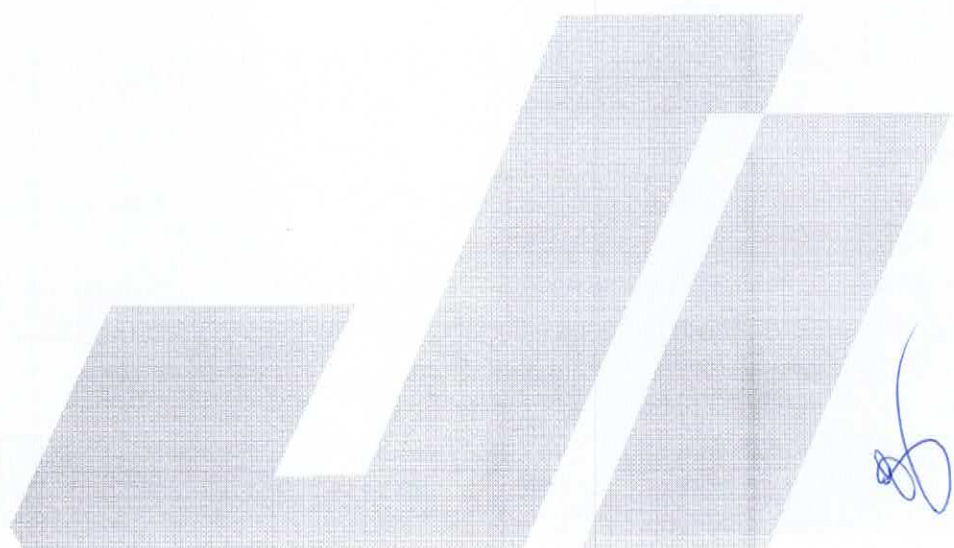

Handwritten signatures in blue ink, including a large stylized signature and several smaller initials.

COMPOSIÇÃO DE CUSTOS

ITEM	ESPECIFICAÇÃO	UNID	QTDE	VALOR UNI-TÁRIO	VALOR TOTAL
66	ATRAÇÃO INFANTIL DE PEQUENO PORTE: CONTRATAÇÃO DE ATRAÇÃO INFANTIL DE RENOME LOCAL DE PEQUENO PORTE, ARTISTA OU BANDA COM REPERTÓRIO VOLTADO PARA PÚBLICO INFANTIL. PARA REALIZAÇÃO DE SHOWS EM PRAÇA PÚBLICA COM DURAÇÃO MÍNIMA DE DUAS HORAS, MUNIDAS DE TODOS OS INSTRUMENTOS DE PALCO NECESSÁRIO PARA SUA APRESENTAÇÃO	UNI	9	R\$ 976,01	R\$ 8.784,14
				FI _____ 921	
				RUBRICA _____ m	
TRIBUTOS			%	VALOR UNI-TÁRIO	VALOR TOTAL
1	IRPJ		0,40%	R\$ 3,90	R\$ 35,13
2	CSLL		0,35%	R\$ 3,41	R\$ 30,74
3	COFINS		1,35%	R\$ 13,17	R\$ 118,58
4	PIS/PASEP		0,29%	R\$ 2,83	R\$ 25,47
5	INSS		3,22%	R\$ 31,42	R\$ 282,84
6	CPP		4,31%	R\$ 42,06	R\$ 378,59
TOTAL ALÍQUOTA EFETIVA APROXIMADAMENTE			9,92%	R\$ 96,82	R\$ 871,38
CUSTOS			%	VALOR UNI-TÁRIO	VALOR TOTAL
1	PREÇO DE CUSTOS		80%	R\$ 697,11	R\$ 6.273,99
2	ESTADO DO DISTRIBUIDOR/REVENDEDOR			CEARA	
LUCRO			%	VALOR UNI-TÁRIO	VALOR TOTAL
1	LUCRO		20%	R\$ 174,27	R\$ 1.568,49
2	ESTADO DO DISTRIBUIDOR/REVENDEDOR			CEARA	
DESPESAS FIXAS			%	VALOR UNI-TÁRIO	VALOR TOTAL
1	DESPESAS OPERACIONAIS		0,80%	R\$ 7,80	R\$ 70,27
2	FRETE UNITÁRIO - SIF		0,00%	R\$ 0,00	R\$ 0,00
TOTAL			0,80%	R\$ 7,80	R\$ 70,27

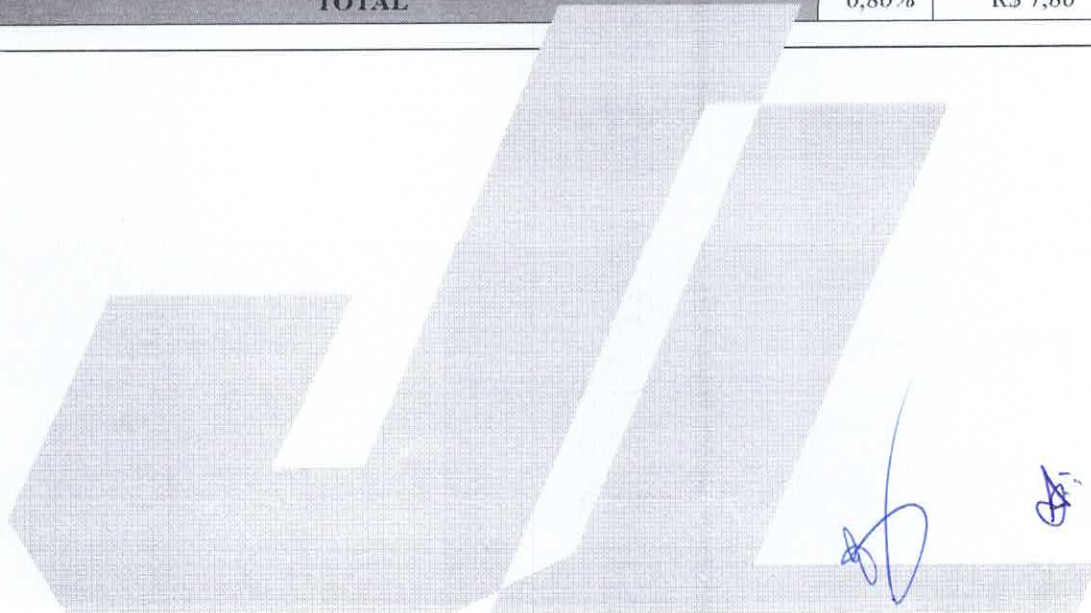

Handwritten signatures and initials in blue ink at the bottom right of the page.

COMPOSIÇÃO DE CUSTOS

ITEM	ESPECIFICAÇÃO	UNID	QTDE	VALOR UNI-TÁRIO	VALOR TOTAL
67	SHOW DE PERSONAGENS INFANTIL: CONTRATAÇÃO DE 06 PERSONAGENS INFANTIL, COM ENCENAÇÃO, MUISCAS E DANÇAS, DURAÇÃO DO SHOW DE NO MINIMO 1 HORA E 30 MINUTOS	UNI	9	R\$ 992,19	R\$ 8.929,76
TRIBUTOS			%	VALOR UNI-TÁRIO	VALOR TOTAL
1	IRPJ		0,40%	R\$ 3,47	R\$ 43,63
2	CSLL		0,35%	R\$ 4,24	R\$ 31,25
3	COFINS		1,35%	R\$ 13,39	R\$ 120,55
4	PIS/PASEP		0,29%	R\$ 2,87	R\$ 25,89
5	INSS		3,22%	R\$ 31,94	R\$ 287,53
6	CPP		4,31%	R\$ 42,76	R\$ 384,87
TOTAL ALÍQUOTA EFETIVA APROXIMADAMENTE			9,92%	R\$ 98,42	R\$ 885,83
CUSTOS			%	VALOR UNI-TÁRIO	VALOR TOTAL
1	PREÇO DE CUSTOS		80%	R\$ 708,66	R\$ 6.378,00
2	ESTADO DO DISTRIBUIDOR/REVENDEDOR			CEARA	
LUCRO			%	VALOR UNI-TÁRIO	VALOR TOTAL
1	LUCRO		20%	R\$ 177,16	R\$ 1.594,50
2	ESTADO DO DISTRIBUIDOR/REVENDEDOR			CEARA	
DESPESAS FIXAS			%	VALOR UNI-TÁRIO	VALOR TOTAL
1	DESPESAS OPERACIONAIS		0,80%	R\$ 7,93	R\$ 71,43
2	FRETE UNITÁRIO - S		0,00%	R\$ 0,00	R\$ 0,00
TOTAL			0,80%	R\$ 7,93	R\$ 71,43

[Handwritten signatures and initials in blue ink]

VALOR TOTAL: R\$

R\$ 398.000,00

TRZENTOS E NOVENTA E OITO MIL REAIS

PRAZO DE EXECUÇÃO: Conforme edital e contrato

CONDIÇÕES DE PAGAMENTO: Conforme edital e contrato

VALIDADE DESTA PROPOSTA: 60 (sessenta) dias

MARCA: PRÓPIA PRÓPIA

RAZÃO SOCIAL: JOHNNY LIMA PRODUÇÕES MUSICAIS LTDA

CNPJ: 27.950.673.0001/69 INSCRIÇÃO MUNICIPAL: 500634-1 INSCRIÇÃO ESTADUAL: ISENTA

ENDEREÇO: AVENIDA MINISTRO JOSÉ AMÉRICO, Nº 80, Compl. BLOCO 1B - APTO 1031 ,

Bairro PARQUE IRACEMA – CEP: 60824-245 – FORTALEZA – CE

CONTATO: (85) 9814-5768

BANCO: BANCO DO BRASIL AGENCIA: 3655-2 CONTA CORRENTE: 78734-5

EMAIL: JHULLIARODRIGUES876@GMAIL.COM

RAIMUNDO NONATO RODRIGUES DA SILVA Sócio – Administrador RG: 2008142804-3 CPF:

035.233.018-17

Fortaleza 12 de julho
de 2024

**JOHNNY
LIMA
PRODUÇÕES
MUSICAIS
LTDA:27950
673000169**

Assinado de forma
digital por JOHNNY
LIMA PRODUÇÕES
MUSICAIS
LTDA:2795067300
0169
Dados: 2024.07.12
14:18:49 -03'00'

COMISSÃO DE LICITAÇÃO
 FL. 924
 RUBRICA m



JOHNNY LIMA

PREFEITURA MUNICIPAL DE SENADOR POMPEU-CE

PREGÃO ELETRÔNICO Nº GM-PE 003/2024

DATA: 12 DE JULHO DE 2024

À COMISSÃO PERMANENTE DE LICITAÇÃO

A proposta comercial REAJUSTADA encontra-se em conformidade com as informações previstas no edital e seus anexos. Apresentamos
 nossa proposta para o objeto da presente licitação Pregão, na Forma PREGÃO ELETRÔNICO Nº GM-PE 003/2024 acatando todas as estipulações
 consignadas no respectivo Edital e seus anexos

OBJETO: CONTRATAÇÕES DE SERVIÇOS ESPECIALIZADOS EM LOCAÇÃO DE EQUIPAMENTOS, ESTRUTURA, ORNAMENTAÇÃO E APRESENTAÇÕES ARTÍSTICAS, PARA REALIZAÇÃO DE EVENTOS INSTITUCIONAIS E CULTURAIS, PARA ATENDER AS NECESSIDADES DAS DIVERSAS UNIDADES GESTORAS DE SENADOR POMPEU/CE.

PROPOSTA DE PREÇO

30	ATRAÇÃO LOCAL DE PEQUENO PORTE: CONTRATAÇÃO DE ATRAÇÃO DE RENOME LOCAL DE PEQUENO PORTE, ARTISTA OU BANDA COM REPERTÓRIO VOLTADO PARA RITMOS DE AXÉ, FORRÓ, MPB, OU POP ROCK. PARA REALIZAÇÃO DE SHOWS EM PRAÇA PÚBLICA COM DURAÇÃO MÍNIMA DE DUAS HORAS, MUNIDAS DE TODOS OS INSTRUMENTOS DE PALCO NECESSÁRIO PARA SUA APRESENTAÇÃO	UNI	61	RS	1.934,77	RS	118.020,97
31	ATRAÇÃO LOCAL DE GRANDE PORTE: CONTRATAÇÃO DE ATRAÇÃO DE RENOME LOCAL DE GRANDE PORTE, ARTISTA OU BANDA COM REPERTÓRIO VOLTADO PARA RITMOS DE AXÉ, FORRÓ, MPB, OU POP ROCK. PARA REALIZAÇÃO DE SHOWS EM PRAÇA PÚBLICA COM DURAÇÃO MÍNIMA DE DUAS HORAS, MUNIDAS DE TODOS OS INSTRUMENTOS DE PALCO NECESSÁRIO PARA SUA APRESENTAÇÃO	UNI	4	RS	3.397,10	RS	13.588,40
32	ATRAÇÃO REGIONAL DE MÉDIO PORTE: CONTRATAÇÃO DE ATRAÇÃO DE RENOME REGIONAL DE MÉDIO PORTE, ARTISTA OU BANDA COM REPERTÓRIO VOLTADO PARA OS RITMOS DE AXÉ, FORRÓ OU SERTANEJOS PARA REALIZAÇÃO DE SHOW EM PRAÇA PÚBLICA COM DURAÇÃO MÍNIMA DE DUAS HORAS, MUNIDAS DE TODOS OS INSTRUMENTOS DE PALCO NECESSÁRIO PARA SUA APRESENTAÇÃO	UNI	5	RS	6.816,84	RS	34.084,24

33	ATRAÇÃO REGIONAL DE PEQUENO PORTE: CONTRATAÇÃO DE ATRAÇÃO DE RENOME REGIONAL DE PEQUENO PORTE, ARTISTA OU BANDA COM REPERTÓRIO VOLTADO PARA OS RITMOS DE AXÉ, FORRÓ OU SERTANEJOS PARA REALIZAÇÃO DE SHOW EM PRAÇA PÚBLICA COM DURAÇÃO MÍNIMA DE DUAS HORAS, MUNIDAS DE TODOS OS INSTRUMENTOS DE PALCO NECESSÁRIO PARA SUA APRESENTAÇÃO	UNI	8	R\$ 4.963,00	R\$ 39.704,02
34	ATRAÇÃO RELIGIOSA, MUNIDAS DE TODOS OS INSTRUMENTOS DE PALCO NECESSÁRIO PARA SUA APRESENTAÇÃO DE SHOWS COM APROXIMADAMENTE DE 02H (DUAS HORAS) DE DURAÇÃO. PARA APRESENTAÇÕES EM DATAS COMEMORATIVAS.	UNI	4	R\$ 4.723,58,00	R\$ 18.894,34
35	GRUPO ARTÍSTICO DE RENOME LOCAL : GRUPO ARTÍSTICO DE RENOME LOCAL DE MÉDIO PORTE DAS DIVERSAS LINGUAGENS (TEATRO, DANÇA, CIRCO, CULTURA POPULAR, HUMORISTA, ENTRE OUTROS) COMPOSTO POR, NO MÍNIMO, 05 COMPONENTES	UNI	10	R\$ 2.814,74	R\$ 28.147,40
36	GRUPO ARTÍSTICO DE RENOME REGIONAL : GRUPO ARTÍSTICO DE RENOME REGIONAL DE MÉDIO PORTE DAS DIVERSAS LINGUAGENS (TEATRO, DANÇA, CIRCO, CULTURA POPULAR, HUMORISTA, ENTRE OUTROS) COMPOSTO POR, NO MÍNIMO, 05 COMPONENTES.	UNI	10	R\$ 7.303,76	R\$ 73.037,65
57	ATRAÇÃO ACÚSTICA: CONTRATAÇÃO DE ANIMAÇÃO MUSICAL COM VERSÃO ACÚSTICA	UNI	32	R\$ 1.712,78	R\$ 54.809,08

66	ATRAÇÃO INFANTIL DE PEQUENO PORTE: CONTRATAÇÃO DE ATRAÇÃO INFANTIL DE RENOME LOCAL DE PEQUENO PORTE, ARTISTA OU BANDA COM REPERTÓRIO VOLTADO PARA PÚBLICO INFANTIL. PARA REALIZAÇÃO DE SHOWS EM PRAÇA PÚBLICA COM DURAÇÃO MÍNIMA DE DUAS HORAS, MUNIDAS DE TODOS OS INSTRUMENTOS DE PALCO NECESSÁRIO PARA SUA APRESENTAÇÃO	UNI	9	R\$	976,01	R\$	8.784,14
67	SHOW DE PERSONAGENS INFANTIL: CONTRATAÇÃO DE 06 PERSONAGENS INFANTIL, COM ENCENAÇÃO, MUISCAS E DANÇAS, DURAÇÃO DO SHOW DE NO MINIMO 1 HORA E 30 MINUTOS	UNI	9	R\$	992,19	R\$	8.929,76

VALOR GLOBAL DA PROPOSTA: TREZENTO E NOVENTA E OITO MIL REAIS

R\$ 398.000,00

MARCA: PRÓPIA

PRAZO DE EXECUÇÃO: Conforme o edital

PRAZO DE ENTREGA: conforme o edital

VALIDADE DA PROPOSTA: 60 (SESSENTA) dias

O licitante declara que tem o pleno conhecimento, aceitação e cumprirá todas as obrigações contidas no Termo de Referência deste edital.

O licitante declara total responsabilidade pela autenticidade dos documentos apresentados, conforme anexo v desse edital e que cumprirá todas as obrigações contidas no Termo de Referência deste edital.

Declara que no valor Proposto estão incluídas todas as despesas necessárias à execução dos serviços, inclusive as relacionadas com encargos sociais, trabalhistas, previdenciários e outros; - tributos, taxas e tarifas, emolumentos, licenças, alvarás, multas e/ou qualquer infrações; - seguros em geral, da infortunistica e de responsabilidade civil para quaisquer danos e prejuízos causados à Contratante e/ou a terceiros, gerados direta ou indiretamente pela execução dos serviços.

Declara, sob as penas da lei, para todos os fins de direito a que se posso prestar, especialmente para fins de prova em processo licitatório, que tem pleno conhecimento de todos os parâmetros e elementos dos produtos a serem ofertados no presente certame licitatório e que sua proposta atende integralmente aos requisitos constantes neste edital.

Declara, sob as penas da lei, para todos os fins de direito a que se possa prestar, especialmente para fins de prova em processo licitatório, que em cumprimento ao deste edital, que concorda integralmente com os termos deste edital e seus anexos.

Declara, sob as penas da lei, para todos fins de direito a que se possa prestar, especialmente para fins de prova em processo licitatório, que em cumprimento a todos os tributos, encargos trabalhistas, previdenciários, fiscais e comerciais, taxas, fretes, seguros, deslocamentos de pessoal, custos e demais despesas que possam incidir sobre o fornecimento licitado, inclusive a margem de lucro, declaramos ainda que assumimos inteira responsabilidade pela entrega dos produtos e realização de serviços, indicados no local pela prefeitura, que serão executados conforme a exigência desse edital e contratual que serão iniciados a partir da data de recebimentos da ordem de compra.

Declara, sob as penas da lei, para todos fins de direito a que se possa prestar, especialmente para fins de prova em processo licitatório, que o seguinte : (1) da ciência de que cumpre plenamente os requisitos de habilitação constante do instrumento convocatório: (2) que tem pleno conhecimento de todos os parâmetros e elementos edital e dos produtos a serem ofertado no presente certame licitatório: (3) que sua proposta atende integralmente aos requisitos constantes neste edital: (4) que inexistente qualquer fato superveniente impeditivo de nossa habilitação para participar do presente certame licitatório, bem assim que ficamos ciente da obrigatoriedade de declarar ocorrências posteriores, nos termos do art. 32.2, da Lei nº 8.666/93.

Pelo que, por ser a expressão da verdade, firmar o presente, sob as penas da Lei.

RAZÃO SOCIAL: JOHNNY LIMA PRODUÇÕES MUSICAIS LTDA
CNPJ: 27.950.673.0001/69 INSCRIÇÃO MUNICIPAL: 500634-1 INSCRIÇÃO ESTADUAL: ISENTA ENDEREÇO: AVENIDA MINISTRO JOSÉ AMÉRICO, Nº 80, Compl. BLOCO 1B - APTO 1031 , Bairro PARQUE IRACEMA – CEP: 60824-245 – FORTALEZA – CE
CONTATO: (85) 9814-5768
BANCO: BANCO DO BRASIL AGENCIA: 3655-2 CONTA CORRENTE: 78734-5 EMAIL: JHULLIARODRIGUES876@GMAIL.COM
RAIMUNDO NONATO RODRIGUES DA SILVA Sócio – Administrador RG: 2008142804-3 CPF: 035.233.018-17

Fortaleza 12 de JULHO de 2024

JOHNNY LIMA
PRODUÇÕES
MUSICAIS
LTDA:279506
73000169

Assinado de forma digital por JOHNNY LIMA PRODUÇÕES MUSICAIS LTDA:27950673000169
Dados: 2024.07.12 12:54:25 -03'00'

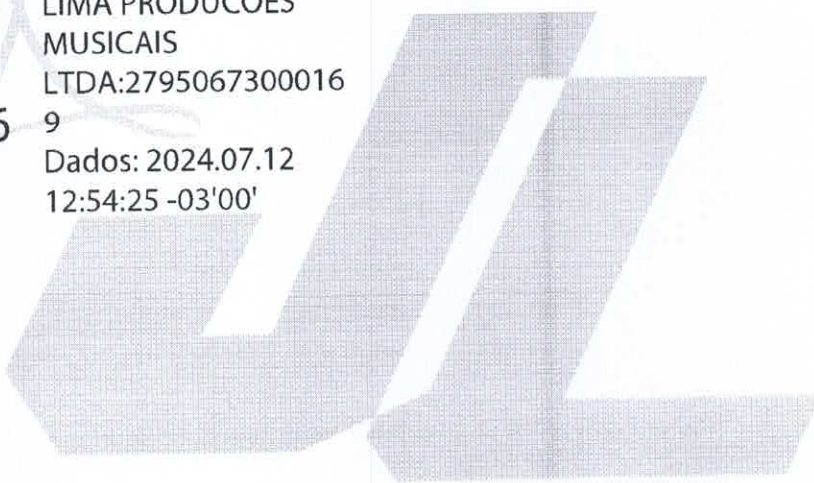

Handwritten signatures in blue ink.



Ministério da Economia
Secretaria de Governo Digital
Departamento Nacional de Registro Empresarial e Integração
Secretaria do Desenvolvimento Econômico

Nº DO PROTOCOLO (Uso da Junta Comercial)

COMISSÃO DE LICITAÇÃO
Nº 928
RUBRICA M

NIRE (da sede ou filial, quando a sede for em outra UF)

23202364681

Código da Natureza Jurídica

2062

Nº de Matrícula do Agente Auxiliar do Comércio

1 - REQUERIMENTO

ILMO(A). SR.(A) PRESIDENTE DA Junta Comercial do Estado do Ceará

Nome: **JOHNNY LIMA PRODUÇÕES MUSICAIS LTDA**
(da Empresa ou do Agente Auxiliar do Comércio)

Nº FCN/REMP



CEP2200497006

requer a V.Sª o deferimento do seguinte ato:

Nº DE VIAS CÓDIGO DO ATO CÓDIGO DO EVENTO QTDE DESCRIÇÃO DO ATO / EVENTO

1	002			ALTERAÇÃO
		051	1	CONSOLIDAÇÃO DE CONTRATO/ESTATUTO
		020	1	ALTERAÇÃO DE NOME EMPRESARIAL
		2211	1	ALTERAÇÃO DE ENDEREÇO DENTRO DO MESMO MUNICÍPIO
		2244	1	ALTERAÇÃO DE ATIVIDADES ECONÔMICAS (PRINCIPAL E SECUNDARIAS)

FORTALEZA

Local

17 Agosto 2022

Data

Representante Legal da Empresa / Agente Auxiliar do Comércio:

Nome: _____

Assinatura: _____

Telefone de Contato: _____

2 - USO DA JUNTA COMERCIAL

DECISÃO SINGULAR

DECISÃO COLEGIADA

Nome(s) Empresarial(ais) igual(ais) ou semelhante(s):

SIM

SIM

Processo em Ordem À decisão

_____/_____/_____
Data

NÃO

_____/_____/_____
Data

Responsável

NÃO

_____/_____/_____
Data

Responsável

Responsável

DECISÃO SINGULAR

Processo em exigência. (Vide despacho em folha anexa)

Processo deferido. Publique-se e archive-se.

Processo indeferido. Publique-se.

2ª Exigência

3ª Exigência

4ª Exigência

5ª Exigência

_____/_____/_____
Data

Responsável

DECISÃO COLEGIADA

Processo em exigência. (Vide despacho em folha anexa)

Processo deferido. Publique-se e archive-se.

Processo indeferido. Publique-se.

2ª Exigência

3ª Exigência

4ª Exigência

5ª Exigência

_____/_____/_____
Data

Vogal

Vogal

Vogal

Presidente da _____ Turma

OBSERVAÇÕES

[Handwritten signatures]



Junta Comercial do Estado do Ceará

Certifico registro sob o nº 5857232 em 17/08/2022 da Empresa JOHNNY LIMA PRODUÇÕES MUSICAIS LTDA, CNPJ 27950673000169 e protocolo 221184562 - 12/08/2022. Autenticação: C7FE9A92E95D0189350CAB8C75593565E9393A. Lenira Cardoso de Alencar Seraine - Secretária-Geral. Para validar este documento, acesse <http://www.jucec.ce.gov.br> e informe nº do protocolo 22/118.456-2 e o código de segurança 04u0 Esta cópia foi autenticada digitalmente e assinada em 18/08/2022 por Lenira Cardoso de Alencar Seraine Secretária-Geral.



JUNTA COMERCIAL DO ESTADO DO CEARÁ

Registro Digital

Fl. 929
Rubrica M

Capa de Processo

Identificação do Processo		
Número do Protocolo	Número do Processo Módulo Integrador	Data
22/118.456-2	CEP2200497006	12/08/2022

Identificação do(s) Assinante(s)		
CPF	Nome	Data Assinatura
035.233.018-07	RAIMUNDO NONATO RODRIGUES DA SILVA	17/08/2022

Assinado utilizando o(s) seguinte(s) selo(s) do gov.br  
Selo Ouro - Certificado Digital

Junta Comercial do Estado do Ceará



ALTERAÇÃO CONTRATUAL CONSOLIDADA – PRIMEIRO ADITIVO
JOHNNY LIMA PRODUÇÕES MUSICAIS LTDA
Sociedade Limitada Empresarial
CNPJ/MF nº 27.950.673/0001-69 – NIRE 23202364681

COMISSÃO DE LICIT
 FL. 430
 RUBRICA m

RAIMUNDO NONATO RODRIGUES DA SILVA, brasileiro, empresário, solteiro, nascido em 24/04/1962, natural de Pedra Branca/CE, filho de Francisco Belarmino da Silva e Francisca Rodrigues da Silva, portador da CNH nº 00576910475 DETRAN/CE e CPF nº 035.233.018-07, residente e domiciliado na Av. Ministro Jose Américo, 80 – Apto. 1031 – Parque Iracema – Fortaleza/CE – CEP. 60824-245

Único componente da sociedade empresaria limitada, que gira nesta praça sob a razão social de **“JOHNNY LIMA PRUDUÇÕES MUSICIAS LTDA”**, com sede na Av. Ministro Jose Américo, 80 – Apto. 1031 – Parque Iracema – Fortaleza/CE – CEP. 60824-245, inscrita nº **CNPJ nº 27.950.673/0001-69**; com **CONTRATO SOCIAL** arquivados na Junta Comercial do Estado do Ceará sob o **NIRE 23202364681** em 04/08/2022; têm, entre si, justo e acordado alterar o contrato social, nos termos a seguir:

1ª – Nesta data alterar a razão social de: **“JOHNNY LIMA PRUDUÇÕES MUSICIAS LTDA”** para: **“JOHNNY LIMA PRODUÇÕES MUSICAIS LTDA”**

2ª – Nesta data o endereço da sede social passa a ser na Av. Ministro Jose Américo, 80 – Apto. 1031 – Bloco 1B - Parque Iracema – Fortaleza/CE – CEP. 60824-245

- 3ª** – Nesta data as atividades sócias passa a ser de:
- 8230-0/01** – Serviços de organização de feiras, congressos exposições e festas
 - 9001-9/02** – Produção musical
 - 5620-1/02** – Serviços de alimentação para eventos e recepções - bufê
 - 5920-1/00** – Atividades de gravação de som e de edição de musica
 - 6010-1/00** – Atividades de radio
 - 7020-4/00** – Atividades de consultoria em gestão empresarial, exceto consultoria técnica especifica
 - 7739-0/03** – Aluguel de palcos, coberturas e outras estruturas de uso temporário exceto andaimes
 - 7721-7/00** – Aluguel de equipamentos recreativos e esportivos
 - 7729-2/01** – Aluguel de aparelhos de jogos eletrônicos

4ª – Permanecem inalteradas as demais cláusulas vigentes que não colidirem com as disposições do presente instrumento.

CONTRATO SOCIAL CONSOLIDADO DA SOCIEDADE
JOHNNY LIMA PRODUÇÕES MUSICAIS LTDA
Sociedade Limitada Empresarial
CNPJ/MF nº 27.950.673/0001-69 – NIRE 23202364681

RAIMUNDO NONATO RODRIGUES DA SILVA, brasileiro, empresário, solteiro, nascido em 24/04/1962, natural de Pedra Branca/CE, filho de Francisco Belarmino da Silva e Francisca Rodrigues da Silva, portador da CNH nº 00576910475 DETRAN/CE e CPF nº 035.233.018-07, residente e domiciliado na Av. Ministro Jose Américo, 80 – Apto. 1031 – Parque Iracema – Fortaleza/CE – CEP. 60824-245

JOHNNY LIMA PRODUÇÕES MUSICAIS LTDA
CNPJ nº 27.950.673/0001-69
Av. Ministro Jose Américo, 80 – Apto. 1031 - Bloco 1B - Parque Iracema – Fortaleza/CE – CEP. 60824-245

[Handwritten signatures and initials]



Único sócio da Sociedade Limitada **UNIPESSOAL** que gira sob a denominação social de "**JOHNNY LIMA PRODUÇÕES MUSICAIS LTDA**", com nome de fantasia para uso do estabelecimento de "**JOHNNY LIMA**" com sede na Av. Ministro Jose Américo, 80 – Apto. 1031 – Parque Iracema – Fortaleza/CE – CEP. 60824-245, inscrita nº **CNPJ nº 27.950.673/0001-69**; com **CONTRATO SOCIAL** arquivados na Junta Comercial do Estado do Ceará sob o **NIRE 23202364681** em 04/08/2022; por este instrumento e na melhor forma de direito, resolvem consolidar o Contrato Social tornando assim, sem efeito, a partir desta data, as cláusulas e condições contidas no contrato o primitivo e alterações anteriores, que adequado as disposições da referida **Lei nº 10.406/2002** aplicáveis a este tipo societário, passa a ter a seguinte redação:

CLAUSULA PRIMEIRA – A sociedade **UNIPESSOAL** girará sob o nome empresarial "**JOHNNY LIMA PRODUÇÕES MUSICAIS LTDA**", com nome de fantasia para uso do estabelecimento de "**JOHNNY LIMA**"

CLAUSULA SEGUNDA - A Sociedade Limitada **UNIPESSOAL** tem sua sede social na Av. Ministro Jose Américo, 80 – Apto. 1031 – Bloco 1B - Parque Iracema – Fortaleza/CE – CEP. 60824-245

CLAUSULA TERCEIRA – A Sociedade Limitada **UNIPESSOAL** tem como objetivo social:

8230-0/01 – Serviços de organização de feiras, congressos exposições e festas

9001-9/02 – Produção musical

5620-1/02 – Serviços de alimentação para eventos e recepções - bufê

5920-1/00 – Atividades de gravação de som e de edição de música

6010-1/00 – Atividades de rádio

7020-4/00 – Atividades de consultoria em gestão empresarial, exceto consultoria técnica específica

7739-0/03 – Aluguel de palcos, coberturas e outras estruturas de uso temporário exceto andaimes

7721-7/00 – Aluguel de equipamentos recreativos e esportivos

7729-2/01 – Aluguel de aparelhos de jogos eletrônicos

CLAUSULA QUARTA – O Prazo de duração da Sociedade Limitada **UNIPESSOAL** é por tempo indeterminado, com início das atividades em 12/06/2017.

CLÁUSULA QUINTA - A Sociedade Limitada **UNIPESSOAL** poderá a qualquer tempo, abrir ou fechar filiais ou outra dependência no País ou no exterior, mediante alteração contratual assinada pelo sócio.

CLAUSULA SEXTA – O capital social da empresa, sob a forma de sociedade **UNIPESSOAL**, é de **R\$100.000,00 (CEM MIL REAIS)**, representado 100.000 (cem mil) quotas de valor unitário de **R\$1,00 (HUM REAL)** cada uma, já subscrito e integralizado em moeda corrente e legal do País, conforme abaixo demonstrado:

SÓCIOS	QUOTAS		CAPITAL
RAIMUNDO NONATO RODRIGUES DA SILVA	100.000,00	100%	R\$ 100.000,00
TOTAL	100.000,00	100%	R\$ 100.000,00

§ Único – A responsabilidade do sócio é restrita ao valor de suas quotas, desde que inteiramente integralizado a totalidade do capital social, nos termos do Art. 1.052 da Lei 10.460/2002 (código Civil)

JOHNNY LIMA PRODUÇÕES MUSICAIS LTDA
CNPJ nº 27.950.673/0001-69

Av. Ministro Jose Américo, 80 – Apto. 1031 - Bloco 1B - Parque Iracema – Fortaleza/CE – CEP. 60824-245



Junta Comercial do Estado do Ceará

Certifico registro sob o nº 5857232 em 17/08/2022 da Empresa JOHNNY LIMA PRODUÇÕES MUSICAIS LTDA, CNPJ 27950673000169 e protocolo 221184562 - 12/08/2022. Autenticação: C7FE9A92E95D0189350CAB8C75593565E9393A. Lenira Cardoso de Alencar Seraine - Secretária-Geral. Para validar este documento, acesse <http://www.jucec.ce.gov.br> e informe nº do protocolo 22/118.456-2 e o código de segurança 04u0 Esta cópia foi autenticada digitalmente e assinada em 18/08/2022 por Lenira Cardoso de Alencar Seraine Secretária-Geral.

CLÁUSULA SETIMA – Ficam dispensadas reuniões de sócios e a lavratura de atas de prestação de contas assim como a publicação e registro da mesma, conforme preceitua o Art 70 da Lei Complementar nº 123/2006.

CLÁUSULA OITAVA - A administração da Sociedade Limitada **UNIPESSOAL** será exercida individualmente e por prazo indeterminado pelo único sócio **RAIMUNDO NONATO RODRIGUES DA SILVA**, ficando dispensado de prestar caução, razão pela qual compete ao administrador a direção dos negócios sociais e a pratica dos atos necessários ao funcionamento normal e regular das atividades econômicas da sociedade, podendo ele receber, dar quitação, pagar contas em geral, contrair obrigações, abrir, movimentar e encerrar contas bancárias, representar de qualquer forma a sociedade perante órgãos da administração pública Federal, Estadual e Municipal, adquirir, vender, gravar ou onerar imóveis ou quotas representativas do capital social da sociedade, constituir penhor de qualquer natureza, inclusive de títulos e de direitos creditórios, prestar garantias fidejussórias às sociedades subsidiárias, controladas ou coligadas, ou de cujo capital participe ou venha participar, por si ou através das referidas sociedades, representar a sociedade, ativa e passivamente, em juízo ou fora dela, constituir procuradores por instrumento publico ou particular de mandato, mediante especificação naquele documento, dos atos ou operações que poderão praticar, bem como do prazo de duração do mandato que sendo para representação em juízo, poderá ser por prazo indeterminado, e tudo mais que se fizer necessário para o fiel cumprimento do mandato.

§ Primeiro: O administrador fixará uma retirada mensal, a título de pró-labore, observadas as disposições regulamentares pertinentes

§ Segundo: O administrador responderá solidariamente, perante a sociedade e terceiros prejudicados por culpa do desempenho de suas funções.

CLÁUSULA NONA – O Administrador designado neste instrumento declara expressamente, sob as penas da lei, de que não está impedido de exercer a administração da sociedade, por lei especial, ou condenação criminal à pena que vede, ainda que temporariamente, o acesso a cargos públicos, ou por crime falimentar, de prevaricação, peita ou suborno, concussão, peculato, ou contra a economia popular, contra o sistema financeiro nacional, contra as normas de defesa da concorrência, as relações de consumo, a fé pública ou a propriedade.

CLÁUSULA DECIMA – O exercício social será coincidente com o ano calendário, terminando em 31 de dezembro de cada ano, quando será procedido o levantamento do balanço patrimonial e efetuada a apuração dos resultados, os quais serão atribuídos ao sócio único proporcionalmente às suas quotas de capital, podendo o lucro a critério do mesmo, distribuídos ou ficarem em reservas na sociedade.

CLÁUSULA DÉCIMA PRIMEIRA - A Sociedade Limitada **UNIPESSOAL** poderá levantar demonstrações contábeis intermediárias, a qualquer tempo, para fins de cisão parcial ou total, fusão e incorporação, retirada do sócio ou ainda, para quaisquer atos julgados necessários pelo sócio.

CLÁUSULA DÉCIMA SEGUNDA – O único sócio será obrigado à reposição dos lucros e das perdas, a qualquer título ainda que autorizados pelo contrato, quando tais lucros ou quantia se distribuírem com prejuízo do capital.

JOHNNY LIMA PRODUÇÕES MUSICAIS LTDA
CNPJ nº 27.950.673/0001-69

Av. Ministro Jose Américo, 80 – Apto. 1031 - Bloco 1B - Parque Iracema – Fortaleza/CE – CEP. 60824-245



Junta Comercial do Estado do Ceará

Certifico registro sob o nº 5857232 em 17/08/2022 da Empresa JOHNNY LIMA PRODUÇÕES MUSICAIS LTDA, CNPJ 27950673000169 e protocolo 221184562 - 12/08/2022. Autenticação: C7FE9A92E95D0189350CAB8C75593565E9393A. Lenira Cardoso de Alencar Seraine - Secretária-Geral. Para validar este documento, acesse <http://www.jucec.ce.gov.br> e informe nº do protocolo 22/118.456-2 e o código de segurança 04u0 Esta cópia autenticada digitalmente e assinada em 18/08/2022 por Lenira Cardoso de Alencar Seraine - Secretária-Geral.

CLÁUSULA DÉCIMA TERCEIRA – Em caso de falecimento do único sócio a Sociedade Limitada **UNIPESSOAL** poderá continuar com suas atividades com os herdeiros e/ou sucessores do “de cujus” ou o incapaz. Não sendo possível, ou inexistindo interesse destes, a sociedade poderá ser dissolvida.

CLÁUSULA DÉCIMA QUARTA - A Sociedade Limitada **UNIPESSOAL** declara sob as penas da Lei, que se enquadra na condição de MICROEMPRESA, nos termos da Lei Complementar nº 123, de 14/12/2006.

CLÁUSULA DÉCIMA QUINTA – Fica eleito o foro da Comarca de Fortaleza – Ceará, para o exercício e o cumprimento dos direitos e obrigações resultantes do presente instrumento, com exclusão de qualquer outro, seja qual for ou vier a ser o futuro domicílio do único sócio.

E por se achar em perfeito acordo, em tudo que neste instrumento foi lavrado, obriga-se a cumprir o presente instrumento contratual, assinado-o presente instrumento em **ÚNICA VIA**, encaminhando-se à JUNTA COMERCIAL DO ESTADO DO CEARÁ para o devido arquivamento para que assim possa produzir os seus efeitos legais.

Fortaleza/CE, 17 de agosto de 2022

RAIMUNDO NONATO RODRIGUES DA SILVA
Sócio Administrador

JOHNNY LIMA PRODUÇÕES MUSICAIS LTDA
CNPJ nº 27.950.673/0001-69

Av. Ministro Jose Américo, 80 – Apto. 1031 - Bloco 1B - Parque Iracema – Fortaleza/CE – CEP. 60824-245





JUNTA COMERCIAL DO ESTADO DO CEARÁ

Registro Digital

Documento Principal

COMISSÃO DE LIC

Fl. 934



RAIMUNDA M

Identificação do Processo

Número do Protocolo	Número do Processo Módulo Integrador	Data
22/118.456-2	CEP2200497006	12/08/2022

Identificação do(s) Assinante(s)

CPF	Nome	Data Assinatura
035.233.018-07	RAIMUNDO NONATO RODRIGUES DA SILVA	17/08/2022

Assinado utilizando o(s) seguinte(s) selo(s) do gov.br  

Selo Ouro - Certificado Digital

Junta Comercial do Estado do Ceará



Junta Comercial do Estado do Ceará

Certifico registro sob o nº 5857232 em 17/08/2022 da Empresa JOHNNY LIMA PRODUÇÕES MUSICAIS LTDA, CNPJ 27950673000169 e protocolo 221184562 - 12/08/2022. Autenticação: C7FE9A92E95D0189350CAB8C75593565E9393A. Lenira Cardoso de Alencar Seraine - Secretária-Geral. Para validar este documento, acesse <http://www.jucec.ce.gov.br> e informe nº do protocolo 22/118.456-2 e o código de segurança 04u0 Esta cópia foi autenticada digitalmente e assinada em 18/08/2022 por Lenira Cardoso de Alencar Seraine Secretária-Geral.



TERMO DE AUTENTICAÇÃO - REGISTRO DIGITAL

Certifico que o ato, assinado digitalmente, da empresa JOHNNY LIMA PRODUÇÕES MUSICAIS LTDA, de CNPJ 27.950.673/0001-69 e protocolado sob o número 22/118.456-2 em 12/08/2022, encontra-se registrado na Junta Comercial sob o número 5857232, em 17/08/2022. O ato foi deferido eletronicamente pelo examinador Maria José Cysne Linhares.

Certifica o registro, a Secretária-Geral, Lenira Cardoso de Alencar Seraine. Para sua validação, deverá ser acessado o site eletrônico do Portal de Serviços / Validar Documentos (<https://portalservicos.jucec.ce.gov.br/Portal/pages/imagemProcesso/viaUnica.jsf>) e informar o número de protocolo e chave de segurança.

Capa de Processo

Assinante(s)		
CPF	Nome	Data Assinatura
035.233.018-07	RAIMUNDO NONATO RODRIGUES DA SILVA	17/08/2022
Assinado utilizando o(s) seguinte(s) selo(s) do		
Selo Ouro - Certificado Digital		

Documento Principal

Assinante(s)		
CPF	Nome	Data Assinatura
035.233.018-07	RAIMUNDO NONATO RODRIGUES DA SILVA	17/08/2022
Assinado utilizando o(s) seguinte(s) selo(s) do		
Selo Ouro - Certificado Digital		

Data de início dos efeitos do registro (art. 36, Lei 8.934/1994): 17/08/2022



Documento assinado eletronicamente por Maria José Cysne Linhares, Servidor(a) Público(a), em 17/08/2022, às 16:01.



A autenticidade desse documento pode ser conferida no [portal de serviços da jucec](http://portalservicos.jucec.ce.gov.br) informando o número do protocolo 22/118.456-2.





JUNTA COMERCIAL DO ESTADO DO CEARÁ

Registro Digital

COMISSÃO DE LIC
FI 936
REPUBLICA 1m

O ato foi assinado digitalmente por :

Identificação do(s) Assinante(s)

CPF	Nome
236.117.073-68	LENIRA CARDOSO DE ALENCAR SERAINE

Junta Comercial do Estado do Ceará

Fortaleza, quarta-feira, 17 de agosto de 2022



Junta Comercial do Estado do Ceará

Certifico registro sob o nº 5857232 em 17/08/2022 da Empresa JOHNNY LIMA PRODUÇÕES MUSICAIS LTDA, CNPJ 27950673000169 e protocolo 221184562 - 12/08/2022. Autenticação: C7FE9A92E95D0189350CAB8C75593565E9393A. Lenira Cardoso de Alencar Seraine - Secretária-Geral. Para validar este documento, acesse <http://www.jucec.ce.gov.br> e informe nº do protocolo 22/118.456-2 e o código de segurança 04u0 Esta cópia foi autenticada digitalmente e assinada em 18/08/2022 por Lenira Cardoso de Alencar Seraine Secretária-Geral.



Ministério da Economia
Secretaria de Governo Digital
Departamento Nacional de Registro Empresarial e Integração
Secretaria do Desenvolvimento Econômico

Nº DO PROTOCOLO (Uso da Junta Comercial)

NIRE (da sede ou filial, quando a sede for em outra UF)

23202364681

Código da Natureza Jurídica

2062

Nº de Matrícula do Agente Auxiliar do Comércio

COMISSÃO DE LICITAÇÃO
137
RUBRICA

1 - REQUERIMENTO

ILMO(A). SR.(A) PRESIDENTE DA Junta Comercial do Estado do Ceará

Nome: JOHNNY LIMA PRODUÇÕES MUSICAIS LTDA

(da Empresa ou do Agente Auxiliar do Comércio)

Nº FCN/REMP



CEP2200518890

requer a V.Sª o deferimento do seguinte ato:

Nº DE VIAS	CÓDIGO DO ATO	CÓDIGO DO EVENTO	QTDE	DESCRIÇÃO DO ATO / EVENTO
1	002			ALTERAÇÃO
		051	1	CONSOLIDAÇÃO DE CONTRATO/ESTATUTO
		2244	1	ALTERAÇÃO DE ATIVIDADES ECONÔMICAS (PRINCIPAL E SECUNDARIAS)

FORTALEZA
Local

12 Setembro 2022
Data

Representante Legal da Empresa / Agente Auxiliar do Comércio:

Nome: _____

Assinatura: _____

Telefone de Contato: _____

2 - USO DA JUNTA COMERCIAL

DECISÃO SINGULAR

DECISÃO COLEGIADA

Nome(s) Empresarial(ais) igual(ais) ou semelhante(s):

SIM

SIM

Processo em Ordem À decisão

_____/_____/_____
Data

NÃO _____
Data Responsável

NÃO _____
Data Responsável

Responsável

DECISÃO SINGULAR

Processo em exigência. (Vide despacho em folha anexa)

Processo deferido. Publique-se e archive-se.

Processo indeferido. Publique-se.

2ª Exigência

3ª Exigência

4ª Exigência

5ª Exigência



_____/_____/_____
Data

Responsável

DECISÃO COLEGIADA

Processo em exigência. (Vide despacho em folha anexa)

Processo deferido. Publique-se e archive-se.

Processo indeferido. Publique-se.

2ª Exigência

3ª Exigência

4ª Exigência

5ª Exigência



_____/_____/_____
Data

Vogal

Vogal

Vogal

Presidente da _____ Turma

OBSERVAÇÕES

(Handwritten signatures and notes)



Junta Comercial do Estado do Ceará
Certifico registro sob o nº 5871973 em 12/09/2022 da Empresa JOHNNY LIMA PRODUÇÕES MUSICAIS LTDA, CNPJ 27950673000169 e protocolo 221325778 - 12/09/2022. Autenticação: 6BF2BAF64624875C4EDF6772784B831B3D9844F. Lenira Cardoso de Alencar Seraine - Secretária-Geral. Para validar este documento, acesse <http://www.jucec.ce.gov.br> e informe nº do protocolo 22/132.577-8 e o código de segurança 4weK Esta cópia foi autenticada digitalmente e assinada em 12/09/2022 por Lenira Cardoso de Alencar Seraine - Secretária-Geral.



JUNTA COMERCIAL DO ESTADO DO CEARÁ

Registro Digital

COMISSÃO DE LICITAC

Fl. 938

Capa de Processo

Rubrica m

Identificação do Processo

Número do Protocolo	Número do Processo Módulo Integrador	Data
22/132.577-8	CEP2200518890	12/09/2022

Identificação do(s) Assinante(s)

CPF	Nome	Data Assinatura
035.233.018-07	RAIMUNDO NONATO RODRIGUES DA SILVA	12/09/2022

Assinado utilizando o(s) seguinte(s) selo(s) do gov.br  ITI

Selo Ouro - Certificado Digital

Junta Comercial do Estado do Ceará



ALTERAÇÃO CONTRATUAL CONSOLIDADA – SEGUNDO ADITIVO
JOHNNY LIMA PRODUÇÕES MUSICAIS LTDA
Sociedade Limitada Empresarial
CNPJ/MF nº 27.950.673/0001-69 – NIRE 23202364681

COMISSÃO DE LICITAÇÃO

RUBRICA 339

RUBRICA M

RAIMUNDO NONATO RODRIGUES DA SILVA, brasileiro, empresário, solteiro, nascido em 24/04/1962, natural de Pedra Branca/CE, filho de Francisco Belarmino da Silva e Francisca Rodrigues da Silva, portador da CNH nº 00576910475 DETRAN/CE e CPF nº 035.233.018-07, residente e domiciliado na Av. Ministro Jose Américo, 80 – Apto. 1031 – Parque Iracema – Fortaleza/CE – CEP. 60824-245

Único componente da sociedade empresaria limitada, que gira nesta praça sob a razão social de “**JOHNNY LIMA PRUDUÇÕES MUSICIAS LTDA**”, com sede na Av. Ministro Jose Américo, 80 – Apto. 1031 – Parque Iracema – Fortaleza/CE – CEP. 60824-245, inscrita nº **CNPJ nº 27.950.673/0001-69**; com **CONTRATO SOCIAL** arquivados na Junta Comercial do Estado do Ceará sob o **NIRE 23202364681** em 04/08/2022; **PRIMEIRO ADITIVO** sob nº 5857232 em 17/08/2022; tem, entre si, justo e acordado alterar o contrato social, nos termos a seguir:

1ª – Nesta data as atividades sociais passam a ser **de:**

- 8230-0/01** – Serviços de organização de feiras, congressos exposições e festas
- 1413-4/01** – Confeção de roupas profissionais, exceto sob medidas
- 1413-4/02** – Confeção sob medidas de roupas profissionais
- 1822-9/01** – Serviços de encadernação e plastificação
- 1822-9/99** – Serviços de acabamentos gráficos, exceto encadernação e plastificação
- 4292-8/01** – Montagem de estruturas metálicas
- 4322-3/02** – Instalação e manutenção de sistemas centrais de ar condicionado, de ventilação e refrigeração
- 4399-1/02** – Montagem e desmontagem de andaimes e outras estruturas temporárias
- 4642-7/02** – Comercio atacadista de roupas e acessórios para uso profissional e de segurança do trabalho
- 4651-6/02** – Comercio atacadista de suprimentos para informática
- 4723-7/00** – Comercio varejista de bebidas
- 4729-6/99** – Comercio varejista de produtos alimentícios em ou especializado em produtos alimentícios
- 4744-0/99** – Comercio varejista de materiais de construção
- 4761-0/03** – Comercio varejista de artigos de papelaria
- 4763-6/02** – Comercio varejista de artigos esportivos
- 4772-5/00** – Comercio varejista de cosméticos produtos de perfumaria e de higiene pessoal
- 4789-0/05** – Comercio varejista de produtos saneante4s e domissanitarios
- 4789-0/06** – Comercio varejista de fogos de artificios e artigos pirotécnicos
- 4923-0/02** – Serviços de transportes de passageiros, locação de automóveis com motorista
- 5510-8/01** - Hotéis
- 5611-2/01** – Restaurantes e Similares;
- 5620-1/02** – Serviços de alimentação para eventos e recepções - bufê;
- 5911-1/02** – Produção de filmes para publicidade
- 5920-1/00** – Atividades de gravação de som e de edição de musica
- 6010-1/00** – Atividades de radio
- 6311-9/00** – Tratamento de dados, provedores de serviços de aplicação e serviços de hospedagem na internet.

JOHNNY LIMA PRODUÇÕES MUSICAIS LTDA
CNPJ nº 27.950.673/0001-69

Av. Ministro Jose Américo, 80 – Apto. 1031 - Bloco 1B - Parque Iracema – Fortaleza/CE – CEP. 60824-245



- 7020-4/00 – Atividades de consultoria em gestão empresarial, exceto consultoria técnica específica
- 7111-1/00 – Serviços de arquitetura
- 7112-0/00 – Serviços de engenharia
- 7311-4/00 – Agências de publicidade
- 7319-0/01 – Criação de estandes para feiras e exposições
- 7319-0/99 – Outras atividades de publicidades
- 7320-3/00 – Pesquisas de mercado e opinião pública
- 7420-0/01 – Atividades de produção de fotografia, exceto áreas e submarinas
- 7420-0/02 – Atividades de produção de fotografia, áreas e submarinas
- 7420-0/04 – Filmagem de festas e eventos
- 7490-1/01 – Serviços de tradução. Interpretação e similares
- 7490-1/05 – Agenciamento de profissionais para atividades esportivas, culturais e artísticas. 7711-0/00 - Locação de automóveis sem condutor
- 7721-7/00 – Aluguel de equipamentos recreativos esportivos
- 7729-2/01 – Aluguel de aparelhos de jogos eletrônicos
- 7733-1/00 – Aluguel de máquinas e equipamentos para escritório;

COMISSÃO DE LICITAÇÃO
 Nº _____
 RUBRICA _____

- 7739-0/03 – Aluguel de palcos, coberturas e outras estruturas de uso temporário, exceto andaimes
- 7739-0/99 – Aluguel de outras máquinas e equipamentos comerciais e industriais, sem operador
- 8011-1/01 – Atividades de vigilância e segurança privada
- 8211-3/00 – Serviços combinados de escritório e apoio administrativo
- 8219-9/01 – Fotocopias
- 8219-9/99 – Preparação de documentos e serviços especializados de apoio administrativo
- 8230-0/02 – Casa de festas e eventos
- 8592-9/99 – Ensino de arte e cultura
- 8599-6/04 – Treinamento em desenvolvimento profissional e gerencial
- 9001-9/02 – Produção musical
- 9001-9/03 – Produção de espetáculos de dança
- 9001-9/04 – Produção de espetáculos circenses, de marionetes e similares
- 9001-9/05 – Produção de espetáculos de rodeios, vaqueiros e similares
- 9001-9/06 – Atividades de sonorização e de iluminação
- 9001-9/99 – Artes cênicas, espetáculos e atividades complementares
- 9319-1/01 – Produção e promoção de eventos esportivos

2ª – Permanecem inalteradas as demais cláusulas vigentes que não colidirem com as disposições do presente instrumento.

**CONTRATO SOCIAL CONSOLIDADO DA SOCIEDADE
 JOHNNY LIMA PRODUÇÕES MUSICAIS LTDA
 Sociedade Limitada Empresarial
 CNPJ/MF nº 27.950.673/0001-69 – NIRE 23202364681**

RAIMUNDO NONATO RODRIGUES DA SILVA, brasileiro, empresário, solteiro, nascido em 24/04/1962, natural de Pedra Branca/CE, filho de Francisco Belarmino da Silva e Francisca Rodrigues da Silva, portador da CNH nº 00576910475 DETRAN/CE e CPF nº 035.233.018-07, residente e domiciliado na Av. Ministro Jose Américo, 80 – Apto. 1031 – Parque Iracema – Fortaleza/CE – CEP. 60824-245

JOHNNY LIMA PRODUÇÕES MUSICAIS LTDA
 CNPJ nº 27.950.673/0001-69
 Av. Ministro Jose Américo, 80 – Apto. 1031 - Bloco 1B - Parque Iracema – Fortaleza/CE – CEP. 60824-245



Único sócio da Sociedade Limitada **UNIPESSOAL** que gira sob a denominação social de "**JOHNNY LIMA PRODUÇÕES MUSICAIS LTDA**", com nome de fantasia para uso do estabelecimento de "**JOHNNY LIMA**" com sede na Av. Ministro Jose Américo, 80 – Apto. 1031 – Parque Iracema – Fortaleza/CE – CEP. 60824-245, inscrita nº **CNPJ nº 27.950.673/0001-69**; com **CONTRATO SOCIAL** arquivados na Junta Comercial do Estado do Ceará sob o **NIRE 23202364681** em 04/08/2022; **PRIMEIRO ADITIVO** sob nº 5857232 em 17/08/2022; por este instrumento e na melhor forma de direito, resolvem consolidar o Contrato Social tornando assim, sem efeito, a partir desta data, as cláusulas e condições contidas no contrato o primitivo e alterações anteriores, que adequado as disposições da referida **Lei nº 10.406/2002** aplicáveis a este tipo societário, passa a ter a seguinte redação:

CLAUSULA PRIMEIRA – A sociedade **UNIPESSOAL** girará sob o nome empresarial "**JOHNNY LIMA PRODUÇÕES MUSICAIS LTDA**", com nome de fantasia para uso do estabelecimento de "**JOHNNY LIMA**"

CLAUSULA SEGUNDA - A Sociedade Limitada **UNIPESSOAL** tem sua sede social na Av. Ministro Jose Américo, 80 – Apto. 1031 – Bloco 1B - Parque Iracema – Fortaleza/CE – CEP. 60824-245

CLAUSULA TERCEIRA – A Sociedade Limitada **UNIPESSOAL** tem como objetivo social:

- 8230-0/01** – Serviços de organização de feiras, congressos exposições e festas
- 1413-4/01** – Confecção de roupas profissionais, exceto sob medidas
- 1413-4/02** – Confecção sob medidas de roupas profissionais
- 1822-9/01** – Serviços de encadernação e plastificação
- 1822-9/99** – Serviços de acabamentos gráficos, exceto encadernação e plastificação
- 4292-8/01** – Montagem de estruturas metálicas
- 4322-3/02** – Instalação e manutenção de sistemas centrais de ar condicionado, de ventilação e refrigeração
- 4399-1/02** – Montagem e desmontagem de andaimes e outras estruturas temporárias
- 4642-7/02** – Comercio atacadista de roupas e acessórios para uso profissional e de segurança do trabalho
- 4651-6/02** – Comercio atacadista de suprimentos para informática
- 4723-7/00** – Comercio varejista de bebidas
- 4729-6/99** – Comercio varejista de produtos alimentícios em ou especializado em produtos alimentícios
- 4744-0/99** – Comercio varejista de materiais de construção
- 4761-0/03** – Comercio varejista de artigos de papelaria
- 4763-6/02** – Comercio varejista de artigos esportivos
- 4772-5/00** – Comercio varejista de cosméticos produtos de perfumaria e de higiene pessoal
- 4789-0/05** – Comercio varejista de produtos saneantes e domissanitarios
- 4789-0/06** – Comercio varejista de fogos de artifícios e artigos pirotécnicos
- 4923-0/02** – Serviços de transportes de passageiros, locação de automóveis com motorista
- 5510-8/01** - Hotéis
- 5611-2/01** – Restaurantes e Similares;
- 5620-1/02** – Serviços de alimentação para eventos e recepções - bufê;
- 5911-1/02** – Produção de filmes para publicidade
- 5920-1/00** – Atividades de gravação de som e de edição de musica
- 6010-1/00** – Atividades de radio
- 6311-9/00** – Tratamento de dados, provedores de serviços de aplicação e serviços de hospedagem na internet.
- 7020-4/00** – Atividades de consultoria em gestão empresarial, exceto consultoria técnica especifica

JOHNNY LIMA PRODUÇÕES MUSICAIS LTDA
CNPJ nº 27.950.673/0001-69

Av. Ministro Jose Américo, 80 – Apto. 1031 - Bloco 1B - Parque Iracema – Fortaleza/CE – CEP. 60824-245



COMISSÃO DE LICITAÇÃO
 Nº _____ 942
 RUBRICA _____ m

7111-1/00 – Serviços de arquitetura
 7112-0/00 – Serviços de engenharia
 7311-4/00 – Agências de publicidade
 7319-0/01 – Criação de estandes para feiras e exposições
 7319-0/99 – Outras atividades de publicidades
 7320-3/00 – Pesquisas de mercado e opinião pública
 7420-0/01 – Atividades de produção de fotografia, exceto áreas e submarinas
 7420-0/02 – Atividades de produção de fotografia, áreas e submarinas
 7420-0/04 – Filmagem de festas e eventos
 7490-1/01 – Serviços de tradução. Interpretação e similares
 7490-1/05 – Agenciamento de profissionais para atividades esportivas, culturais e artísticas. 7711-0/00 - Locação de automóveis sem condutor
 7721-7/00 – Aluguel de equipamentos recreativos esportivos
 7729-2/01 – Aluguel de aparelhos de jogos eletrônicos
 7733-1/00 – Aluguel de máquinas e equipamentos para escritório;

7739-0/03 – Aluguel de palcos, coberturas e outras estruturas de uso temporário, exceto andaimes
 7739-0/99 – Aluguel de outras máquinas e equipamentos comerciais e industriais, sem operador
 8011-1/01 - Atividades de vigilância e segurança privada
 8211-3/00 – Serviços combinados de escritório e apoio administrativo
 8219-9/01 - Fotocopias
 8219-9/99 – Preparação de documentos e serviços especializados de apoio administrativo
 8230-0/02 – Casa de festas e eventos
 8592-9/99 – Ensino de arte e cultura
 8599-6/04 – Treinamento em desenvolvimento profissional e gerencial
 9001-9/02 – Produção musical
 9001-9/03 – Produção de espetáculos de dança
 9001-9/04 – Produção de espetáculos circenses, de marionetes e similares
 9001-9/05 – Produção de espetáculos de rodeios, vaqueiros e similares
 9001-9/06 – Atividades de sonorização e de iluminação
 9001-9/99 – Artes cênicas, espetáculos e atividades complementares
 9319-1/01 – Produção e promoção de eventos esportivos

CLAUSULA QUARTA – O Prazo de duração da Sociedade Limitada **UNIPESSOAL** é por tempo indeterminado, com início das atividades em 12/06/2017.

CLÁUSULA QUINTA - A Sociedade Limitada **UNIPESSOAL** poderá a qualquer tempo, abrir ou fechar filiais ou outra dependência no País ou no exterior, mediante alteração contratual assinada pelo sócio.

CLAUSULA SEXTA – O capital social da empresa, sob a forma de sociedade **UNIPESSOAL**, é de **R\$100.000,00 (CEM MIL REAIS)**, representado 100.000 (cem mil) quotas de valor unitário de **R\$1,00 (HUM REAL)** cada uma, já subscrito e integralizado em moeda corrente e legal do País, conforme abaixo demonstrado:

SÓCIOS	QUOTAS		CAPITAL
RAIMUNDO NONATO RODRIGUES DA SILVA	100.000,00	100%	R\$ 100.000,00
TOTAL	100.000,00	100%	R\$ 100.000,00

JOHNNY LIMA PRODUÇÕES MUSICAIS LTDA
 CNPJ nº 27.950.673/0001-69

Av. Ministro Jose Américo, 80 – Apto. 1031 - Bloco 1B - Parque Iracema – Fortaleza/CE – CEP. 60824-245



Junta Comercial do Estado do Ceará

Certifico registro sob o nº 5871973 em 12/09/2022 da Empresa JOHNNY LIMA PRODUÇÕES MUSICAIS LTDA, CNPJ 27950673000169 e protocolo 221325778 - 12/09/2022. Autenticação: 6BF2BAF64624875C4EDF6772784B831B3D9844F. Lenira Cardoso de Alencar Seraine - Secretária-Geral. Para validar este documento, acesse <http://www.jucec.ce.gov.br> e informe nº do protocolo 22/132.577-8 e o código de segurança 4weK Esta cópia foi autenticada digitalmente e assinada em 12/09/2022 por Lenira Cardoso de Alencar Seraine - Secretária-Geral.

§ Único – A responsabilidade do sócio é restrita ao valor de suas quotas, desde que inteiramente integralizado a totalidade do capital social, nos termos do Art. 1.052 da Lei 10.460/2002 (código Civil)

CLÁUSULA SETIMA – Ficam dispensadas reuniões de sócios e a lavratura de atas de prestação de contas assim como a publicação e registro da mesma, conforme preceitua o Art 70 da Lei Complementar nº 123/2006.

CLÁUSULA OITAVA - A administração da Sociedade Limitada **UNIPESSOAL** será exercida individualmente e por prazo indeterminado pelo único sócio **RAIMUNDO NONATO RODRIGUES DA SILVA**, ficando dispensado de prestar caução, razão pela qual compete ao administrador a direção dos negócios sociais e a pratica dos atos necessários ao funcionamento normal e regular das atividades econômicas da sociedade, podendo ele receber, dar quitação, pagar contas em geral, contrair obrigações, abrir, movimentar e encerrar contas bancarias, representar de qualquer forma a sociedade perante órgãos da administração publica Federal, Estadual e Municipal, adquirir, vender, gravar ou onerar imóveis ou quotas representativas do capital social da sociedade, constituir penhor de qualquer natureza, inclusive de títulos e de direitos creditórios, prestar garantias fidejussórias às sociedade subsidiarias, controladas ou coligadas, ou de cujo capital participe ou venha participar, por si ou através das referidas sociedades, representar a sociedade, ativa e passivamente, em juízo ou fora dela, constituir procuradores por instrumento publico ou particular de mandato, mediante especificação naquele documento, dos atos ou operações que poderão praticar, bem como do prazo de duração do mandato que sendo para representação em juízo, poderá ser por prazo indeterminado, e tudo mais que se fizer necessário para o fiel cumprimento do mandato.

§ Primeiro: O administrador fixará uma retirada mensal, a título de pró-labore, observadas as disposições regulamentares pertinentes

§ Segundo: O administrador responderá solidariamente, perante a sociedade e terceiros prejudicados por culpa do desempenho de suas funções.

CLÁUSULA NONA – O Administrador designado neste instrumento declara expressamente, sob as penas da lei, de que não está impedido de exercer a administração da sociedade, por lei especial, ou condenação criminal à pena que vede, ainda que temporariamente, o acesso a cargos públicos, ou por crime falimentar, de prevaricação, peita ou suborno, concussão, peculato, ou contra a economia popular, contra o sistema financeiro nacional, contra as normas de defesa da concorrência, as relações de consumo, a fé pública ou a propriedade.

CLÁUSULA DECIMA – O exercício social será coincidente com o ano calendário, terminando em 31 de dezembro de cada ano, quando será procedido o levantamento do balanço patrimonial e efetuada a apuração dos resultados, os quais serão atribuídos ao sócio único proporcionalmente às suas quotas de capital, podendo o lucro a critério do mesmo, distribuídos ou ficarem em reservas na sociedade.

CLÁUSULA DÉCIMA PRIMEIRA - A Sociedade Limitada **UNIPESSOAL** poderá levantar demonstrações contábeis intermediárias, a qualquer tempo, para fins de cisão parcial ou total, fusão e incorporação, retirada do sócio ou ainda, para quaisquer atos julgados necessários pelo sócio.

CLÁUSULA DÉCIMA SEGUNDA – O único sócio será obrigado à reposição dos lucros e das perdas, a qualquer título ainda que autorizados pelo contrato, quando tais lucros ou quantia Se distribuírem com prejuízo do capital.

JOHNNY LIMA PRODUÇÕES MUSICAIS LTDA
CNPJ nº 27.950.673/0001-69

Av. Ministro Jose Américo, 80 – Apto. 1031 - Bloco 1B - Parque Iracema – Fortaleza/CE – CEP. 60824-245

[Handwritten signatures]



CLÁUSULA DÉCIMA TERCEIRA – Em caso de falecimento do único sócio a Sociedade Limitada **UNIPESSOAL** poderá continuar com suas atividades com os herdeiros e/ou sucessores do “de cujus” ou o incapaz. Não sendo possível, ou inexistindo interesse destes, a sociedade poderá ser dissolvida.

CLÁUSULA DÉCIMA QUARTA - A Sociedade Limitada **UNIPESSOAL** declara sob as penas da Lei, que se enquadra na condição de MICROEMPRESA, nos termos da Lei Complementar nº 123, de 14/12/2006.

CLÁUSULA DÉCIMA QUINTA – Fica eleito o foro da Comarca de Fortaleza – Ceará, para o exercício e o cumprimento dos direitos e obrigações resultantes do presente instrumento, com exclusão de qualquer outro, seja qual for ou vier a ser o futuro domicílio do único sócio.

E por se achar em perfeito acordo, em tudo que neste instrumento foi lavrado, obriga-se a cumprir o presente instrumento contratual, assinado-o presente instrumento em **ÚNICA VIA**, encaminhando-se à JUNTA COMERCIAL DO ESTADO DO CEARÁ para o devido arquivamento para que assim possa produzir os seus efeitos legais.

Fortaleza/CE, 12 de setembro de 2022

RAIMUNDO NONATO RODRIGUES DA SILVA
Sócio Administrador

JOHNNY LIMA PRODUÇÕES MUSICAIS LTDA
CNPJ nº 27.950.673/0001-69

Av. Ministro Jose Américo, 80 – Apto. 1031 - Bloco 1B - Parque Iracema – Fortaleza/CE – CEP. 60824-245

