



**À PREFEITURA MUNICIPAL DE SENADOR PONPEU-CE
COMISSÃO PERMANENTE DE LICITAÇÃO DE PREGÃO
Pregão eletrônico Nº GM-PE003/2024**

OBJETO: CONTRATAÇÕES DE SERVIÇOS ESPECIALIZADOS EM LOCAÇÃO DE EQUIPAMENTOS, ESTRUTURA, ORNAMENTAÇÃO E APRESENTAÇÕES ARTÍSTICAS, PARA REALIZAÇÃO DE EVENTOS INSTITUCIONAIS E CULTURAIS, PARA ATENDER AS NECESSIDADES DAS DIVERSAS UNIDADES GESTORAS DE SENADOR PONPEU/CE

DECLARAMOS À VOSSA SENHORIA:
Que tomamos pleno conhecimento dos serviços objeto desta licitação; que não possuímos nenhum fato impeditivo para participação deste certame e que nos submetemos a todas as cláusulas e condições previstas neste edital.

Que nos preços apresentados, estão inclusos todos os tributos, encargos trabalhistas, previdenciários, fiscais e comerciais, taxas, fretes, seguros, deslocamentos de pessoal, custos e demais despesas que possam incidir sobre o fornecimento licitado. Que estamos de pleno acordo com todas as condições estabelecidas no Edital da licitação e seus anexos.

Que assumimos inteira responsabilidade pela execução dos serviços, objeto deste edital, e que serão executados conforme exigência do edital e contrato, contados a partir da data de recebimento da Ordem dos Serviços.

Que essa empresa declara, estar ciente de que a apresentação da presente proposta implica na plena aceitação das condições estabelecidas no Edital e seus anexos.

Que cumpre plenamente os requisitos da habilitação estabelecidos no edital e que sua proposta está em conformidade com as exigências do instrumento convocatório.

Prazo de início da execução dos serviços: máximo de 24horas, a contar da expedição da Ordem de Serviço.

Caso nos seja adjudicado o objeto da presente licitação nos comprometemos a assinar o Contrato no prazo determinado no documento de convocação, indicando para esse fim o Sr. JOSE VANDENILSON FERREIRA DOS SANTOS, CPF nº 161.268.073-91, como representante legal desta empresa.

Prazo de Validade da Proposta: 60 (sessenta) dias.

RAZÃO SOCIAL: PRISMA PRODUÇÃO MUSICAL LTDA

CNPJ/MF: 02.002.373/0001-27

INSCRIÇÃO MUNICIPAL: 18488 **INSCRIÇÃO ESTADUAL:** 063607905

ENDEREÇO: Rua Benigno Bezerra, 403 A, Bairro Campo Velho - CEP 63.907-004 - Quixadá- CE

TELEFONE: 88 99778-6000 - **E-MAIL:** Prismaquixada@gmail.com

BANCO: BRADESCO - **AGÊNCIA:** 1593-8 - **CONTA CORRENTE:** 11.111-2

COMISSAO DE LICITACAO
FI _____ 1609
RUBRICA _____ M



REPRESENTANTE LEGAL: JOSÉ VAMDERNILSON FERNANDES DOS SANTOS - RG: 25354081 SSP/CE - CPF/MF: n° 161.268.073-91.

PLANILHA DE CUSTO
LOTE 05

ITEM	ESPECIFICAÇÃO	UND	QUANT.	ISS ENC. SOCIAIS 11,20%	MÃO DE OBRA 50%	HOSPEDAGEM 10%	ALIMENTAÇÃO 5%	DESLOCAMENTO (FRETE) 10%	TOTAL CUSTOS	MAGEM DE LUCRO	VALOR UNITARIO	VALOR TOTAL
30	<p>ATRAÇÃO LOCAL DE PEQUENO PORTE ESPECIFICAÇÃO: ATRAÇÃO LOCAL DE PEQUENO PORTE: CONTRATAÇÃO DE ATRAÇÃO DE RENOME LOCAL DE PEQUENO PORTE, ARTISTA OU BANDA COM REPERTÓRIO VOLTADO PARA RITMOS DE AXÉ, FORRÓ, MPB, OU POP ROCK. PARA REALIZAÇÃO DE SHOWS EM PRAÇA PÚBLICA COM DURAÇÃO MÍNIMA DE DUAS HORAS, MUNIDAS DE TODOS OS INSTRUMENTOS DE PALCO NECESSÁRIO PARA SUA APRESENTAÇÃO</p>	UNID.	61	R\$ 232,94	R\$ 1040,00	R\$ 0%	R\$ 104,00	R\$ 0%	R\$ 1.376,94	R\$ 702,89	R\$ 2.079,83	R\$ 126.869,63
31	<p>ATRAÇÃO LOCAL DE GRANDE PORTE ESPECIFICAÇÃO: ATRAÇÃO REGIONAL DE GRANDE PORTE: CONTRATAÇÃO DE ATRAÇÃO DE RENOME LOCAL DE GRANDE PORTE, ARTISTA OU BANDA COM REPERTÓRIO VOLTADO PARA RITMOS DE AXÉ, FORRÓ, MPB, OU POP ROCK. PARA REALIZAÇÃO DE SHOWS EM PRAÇA PÚBLICA COM DURAÇÃO MÍNIMA DE DUAS HORAS, MUNIDAS DE TODOS OS INSTRUMENTOS DE PALCO NECESSÁRIO PARA SUA APRESENTAÇÃO</p>	UNID.	04	R\$ 383,04	R\$ 1.710,00	R\$ 0%	R\$ 171,00	R\$ 0%	R\$ 2.264,04	R\$ 1.155,96	R\$ 3.420,00	R\$ 13.680,00

COMISSÃO DE LICITAÇÃO

RUBRICA

1610

m

Assinado de forma digital por PRISMA PRODUÇÃO MUSICAL LTDA:020023730001 LTDA:0200237300012



32	<p>ATRACAO REGIONAL DE MEDIO PORTE ESPECIFICACAO: ATRACAO REGIONAL DE MEDIO PORTE. CONTRATAÇÃO DE ATRACAO DE RENOME REGIONAL DE MEDIO PORTE, ARTISTA OU BANDA COM REPERTÓRIO VOLTADO PARA OS ÍTENS DE AVÉ, FORRÓ OU SERTANEJOS PARA REALIZAÇÃO DE SHOW EM PRAÇA PÚBLICA COM DURAÇÃO MÍNIMA DE DUAS HORAS, MUNIDAS DE TODOS OS INSTRUMENTOS DE PALCO NECESSÁRIO PARA SUA APRESENTAÇÃO</p>	UNID.	05	R\$ 768,32	R\$ 3.430,00	R\$ 686,00	R\$ 343,00	R\$ 686,00	R\$ 5.913,32	R\$ 946,68	R\$ 6.860,00	R\$ 34.300,00
33	<p>ATRACAO REGIONAL DE PEQUENO PORTE ESPECIFICACAO: ATRACAO REGIONAL DE PEQUENO PORTE. CONTRATAÇÃO DE ATRACAO DE RENOME REGIONAL DE PEQUENO PORTE, ARTISTA OU BANDA COM REPERTÓRIO VOLTADO PARA OS ÍTENS DE AXÉ, FORRÓ OU SERTANEJOS PARA REALIZAÇÃO DE SHOW EM PRAÇA PÚBLICA COM DURAÇÃO MÍNIMA DE DUAS HORAS, MUNIDAS DE TODOS OS INSTRUMENTOS DE PALCO NECESSÁRIO PARA SUA APRESENTAÇÃO</p>	UNID.	08	R\$ 562,24	R\$ 2.510,00	R\$ 502,00	R\$ 251,00	R\$ 502,00	R\$ 4.327,24	R\$ 692,76	R\$ 5.020,00	R\$ 40.160,00
34	<p>ATRACAO RELIGIOSA ESPECIFICACAO: ATRACAO RELIGIOSA, MUNIDAS DE TODOS OS INSTRUMENTOS DE PALCO NECESSÁRIO PARA SUA APRESENTAÇÃO DE SHOWS COM APROXIMADAMENTE DE 02H (DUAS HORAS) DE DURAÇÃO. PARA APRESENTAÇÕES EM DATAS COMEMORATIVAS.</p>	UNID.	04	R\$ 533,12	R\$ 2.380,00	R\$ 476,00	R\$ 238,00	R\$ 476,00	R\$ 4.103,12	R\$ 656,88	R\$ 4.760,00	R\$ 19.040,00
35	<p>GRUPO ARTISTICO DE RENOME LOCAL ESPECIFICACAO: GRUPO ARTISTICO DE RENOME LOCAL. GRUPO ARTISTICO DE RENOME LOCAL DE MEDIO PORTE DAS DIVERSAS LINGUAGENS (TEATRO, DANÇA, CIRCO, CULTURA POPULAR, HUMORISTA, ENTRE OUTROS) COMPOSTO POR, NO MINIMO, 05 COMPONENTES.</p>	UNID.	10	R\$ 317,52	R\$ 1.417,50	R\$ 0%	R\$ 141,75	R\$ 0%	R\$ 1.876,77	R\$ 958,23	R\$ 2.835,00	R\$ 28.350,00

[Handwritten signature]

[Handwritten signature]



36	GRUPO ARTISTICO DE RENOME REGIONAL ESPECIFICAÇÃO: GRUPO ARTISTICO DE RENOME REGIONAL: GRUPO ARTISTICO DE RENOME REGIONAL DE MÉDIO PORTE DAS DIVERSAS LINGUAGENS (TEATRO, DANÇA, CIRCO, CULTURA POPULAR, HUMORISTA, ENTRE OUTROS) COMPOSTO POR, NO MÍNIMO, 05 COMPONENTES.	UNID.	10	R\$ 823,20	R\$ 3.675,00	R\$ 735,00	R\$ 367,50	R\$ 735,00	R\$ 6.335,70	R\$ 1.014,30	R\$ 7.350,00	R\$ 73.500,00
57	ATRAÇÃO ACÚSTICA: CONTRATAÇÃO DE ANIMAÇÃO MUSICAL COM VERSÃO ACÚSTICA ESPECIFICAÇÃO: ATRAÇÃO ACÚSTICA: CONTRATAÇÃO DE ANIMAÇÃO MUSICAL COM VERSÃO ACÚSTICA	HORA	32	R\$ 193,20	R\$ 870,00	R\$ 0%	R\$ 86,25	R\$ 172,50	R\$ 1.321,95	R\$ 403,05	R\$ 1.725,00	R\$ 55.200,00
66	ATRAÇÃO INFANTIL DE PEQUENO PORTE: CONTRATAÇÃO DE ATRAÇÃO INFANTIL DE RENOME LOCAL DE PEQUENO PORTE, ARTISTA OU BANDA COM REPERTÓRIO VOLTADO PARA PÚBLICO INFANTIL. PARA REALIZAÇÃO DE SHOWS EM PRAÇA PÚBLICA COM DURAÇÃO MÍNIMA DE DUAS HORAS, MUNIDAS DE TODOS OS INSTRUMENTOS DE PALCO NECESSÁRIO PARA S ESPECIFICAÇÃO: ATRAÇÃO INFANTIL DE PEQUENO PORTE: CONTRATAÇÃO DE ATRAÇÃO INFANTIL DE RENOME LOCAL DE PEQUENO PORTE, ARTISTA OU BANDA COM REPERTÓRIO VOLTADO PARA PÚBLICO INFANTIL, PARA REALIZAÇÃO DE SHOWS EM PRAÇA PÚBLICA COM DURAÇÃO MÍNIMA DE DUAS HORAS, MUNIDAS DE TODOS OS INSTRUMENTOS DE PALCO NECESSÁRIO PARA SUA APRESENTAÇÃO	UNID.	09	R\$ 112,00	R\$ 500,00	R\$ 0%	R\$ 0%	R\$ %	R\$ 612,00	R\$ 388,00	R\$ 1.000,00	R\$ 9.000,00
67	SHOW DE PERSONAGENS INFANTIL: CONTRATAÇÃO DE 06 PERSONAGENS INFANTIL, COM ENCENAÇÃO, MUSICAS E DANÇAS, DURAÇÃO DO SHOW DE NO MÍNIMO 1 HORA E 30 MINUTOS ESPECIFICAÇÃO: SHOW DE PERSONAGENS INFANTIL: CONTRATAÇÃO DE 06 PERSONAGENS INFANTIL, COM ENCENAÇÃO, MUSICAS	UNID.	09	R\$ 134,40	R\$ 600,00	R\$ 0%	R\$ 0%	R\$ 120,00	R\$ 854,40	R\$ 345,60	R\$ 1.200,00	R\$ 10.800,00

PRISMA PRODUCAO Assinado de forma digital por PRISMA LTDA:020023730001 PRODUCAO MUSICAL LTDA:02002373000127 27

[Handwritten signatures and initials]



ESTADO DO CEARÁ
PREFEITURA MUNICIPAL DE QUIXADÁ
SECRETARIA DO PLANEJAMENTO E FINANÇAS

RUBRICA

16197

M

Nota Nº

0000000484

SÉRIE

ELETRÔNICA

NOTA FISCAL ELETRÔNICA DE PRESTAÇÃO DE SERVIÇOS

Data de Geração	21/05/2024	Competência	MAI/2024	Nº da NFS-e Substituída	0
Nº do RPS	0	Local da Prestação	MAURITI-CE	Optante do Simples	SIM

DADOS DO PRESTADOR DO SERVIÇO

Razão Social	PRISMA PRODUCAO MUSICAL LTDA				
Nome Fantasia	PRISMA PRODUCAO MUSICAL LTDA				
Endereço	RUA BENIGNO BEZERRA, 405 A - CAMPO VELHO				
CPF/CNPJ	02.002.373/0001-27	Insc. Municipal	1890	UF	CE
		Insc. Estadual	0		
Cidade	QUIXADA	C.E.F	63907004	Comp	Telefone (88) 3412-

DADOS DO TOMADOR DO SERVIÇO

Razão Social	PREFEITURA MUNICIPAL DE MAURITI			E-mail	
Endereço	AV. SENHOR MARTINS DE MORAIS, S/N BELA VISTA 63210-000 MAURITI-CE				
CPF/CNPJ	07.655.269/0001-55	Insc. Municipal	0	Insc. Estadual	Telefone

DESCRIÇÃO DOS SERVIÇOS

ITEM	DESCRIÇÃO DO ITEM	QUANT.	VALOR UNIT.	TOT
1	Grupo Artístico Local Tipo I	1,00	1.800,00	1.800
2	Grupo Artístico Regional Tipo II	1,00	5.500,00	5.500
3	Atração pequeno Porte Infantil I	1,00	850,00	850
4	Apresentação de Personagem Infantil II	1,00	1.000,00	1.000

CODIGO DA ATIVIDADE/SERVIÇO

1710 / 823000100 - Serviços de organização de feiras, congressos, exposições e festas

INFORMAÇÕES PARA SERVIÇOS DE CONSTRUÇÃO CIVIL

CÓDIGO DA OBRA	ART DA OBRA
----------------	-------------

TRIBUTOS FEDERAIS

PIS	0,00	COFINS	0,00	INSS	0,00	CSLL	0,00	IRRF
-----	------	--------	------	------	------	------	------	------

VALORES DO PRESTADOR

INFORMAÇÕES DA OPERAÇÃO

CÁLCULO DO ISS

Valor dos Serviços	9.150,00	Natureza da Operação	Valor dos Serviços	9
(-) Desconto Incondicionado	0,00	Tributada Fora do Município	(-) Dedução Permitida em lei	
(-) Desconto condicionado	0,00	Regime Especial de Tributação	(-) Desconto Incondicionado	
(-) Retenções Federais	0,00	0-Nenhum	Base de Cálculo	9
Outras Retenções	0,00	Código de Validação/Link	(X) Aliquota do ISS	2
(-) ISS Retido	0,00	oqsjbi853c2ud4zptk6agmhr7lv	ISS a Reter	() Sim
(=) Valor Líquido	9.150,00	https://quixada.ce.gov.br/	(=) Valor do ISS	

INFORMAÇÕES ADICIONAIS

BRABESCO - AGÊNCIA: 1593-8 - CONTA CORRENTE: 11.111-2

OUTRAS INFORMAÇÕES

Impressa em: 21/05/24 16:40

Hora da emissão: 11:57:53

(Handwritten signatures and initials)



ESTADO DO CEARA
PREFEITURA MUNICIPAL DE QUIXADÁ
SECRETARIA DO PLANEJAMENTO E FINANÇAS

1615
 m

NOTA FISCAL ELETRÔNICA DE PRESTAÇÃO DE SERVIÇOS

Data de Geração	28/05/2024	Competência	MAI/2024	Nº da NFS-e Substituída	0
Nº do RPS	0	Local da Prestação	QUIXADÁ-CE	Optante do Simples	SIM

DADOS DO PRESTADOR DO SERVIÇO

Razão Social	PRISMA PRODUCAO MUSICAL LTDA				
Nome Fantasia	PRISMA PRODUCAO MUSICAL LTDA				
Endereço	RUA BENIGNO BEZERRA, 405 A - CAMPO VELHO				
CPF/CNPJ	02.002.373/0001-27	Insc. Municipal	1890	UF	CE
		Insc. Estadual	0		
Cidade	QUIXADA	C.E.F	63907004	Comp	Telefone (88) 3412-

DADOS DO TOMADOR DO SERVIÇO

Razão Social	PREFEITURA MUNICIPAL DE QUIXADA			E-mail	
Endereço	RUA TABELIAO ENEAS, 646 CENTRO 63900169 QUIXADÁ-CE				
CPF/CNPJ	23.444.748/0001-89	Insc. Municipal	0	Insc. Estadual	Telefone

DESCRIÇÃO DOS SERVIÇOS

ITEM	DESCRIÇÃO DO ITEM	QUANT.	VALOR UNIT.	TOTA
1	ATRAÇÃO REGIONAL DE PEQUENO PORTE	10,00	4.800,00	48.000,00
2	ATRAÇÃO GOSPEL REGIONAL	02,00	4.500,00	9.000,00

CODIGO DA ATIVIDADE/SERVIÇO

1710 / 823000101 - Atividades de organização, produção e promoção de feiras, congressos e exposições comerciais e profissionais - exceto eventos culturais e espor

INFORMAÇÕES PARA SERVIÇOS DE CONSTRUÇÃO CIVIL

CÓDIGO DA OBRA	ART DA OBRA
----------------	-------------

TRIBUTOS FEDERAIS

PIS	0,00	COFINS	0,00	INSS	0,00	CSLL	0,00	IRRF	0,00
-----	------	--------	------	------	------	------	------	------	------

VALORES DO PRESTADOR

INFORMAÇÕES DA OPERAÇÃO

CÁLCULO DO ISS

Valor dos Serviços	57.000,00	Natureza da Operação	Valor dos Serviços	57.000,00
(-) Desconto Incondicionado	0,00	Tributada no Município	(-) Dedução Permitida em Lei	
(-) Desconto condicionado	0,00	Regime Especial de Tributação	(-) Desconto Incondicionado	
(-) Retenções Federais	0,00	0-Nenhum	Base de Cálculo	57.000,00
Outras Retenções	0,00	Código de Validação/Link	(X) Alíquota do ISS	2,00%
(-) ISS Retido	0,00	cgl4ifat3zn6e5x7qh8objbdwvp	ISS a Reter	() Sim (X) Não
(=) Valor Líquido	57.000,00	https://quixada.ce.gov.br/	(=) Valor do ISS	1.140,00

INFORMAÇÕES ADICIONAIS

BANCO: BRADESCO - AGÊNCIA: 1593-8 - CONTA CORRENTE: 11.111-2

OUTRAS INFORMAÇÕES

Impressa em: 28/05/24 16:30

Hora da emissão: 09:31:10

(Handwritten signatures and initials)

1616
M



ESTADO DO CEARÁ
PREFEITURA MUNICIPAL DE QUIXADÁ
SECRETARIA DO PLANEJAMENTO E FINANÇAS

Nota N°
0000000517
SÉRIE
ELETRÔNICA

NOTA FISCAL ELETRÔNICA DE PRESTAÇÃO DE SERVIÇOS

Data de Geração	17/06/2024	Competência	JUN/2024	N° da NFS-e Substituída	0
N° do RPS	0	Local da Prestação	ABAIARA-CE	Optante do Simples	SIM

DADOS DO PRESTADOR DO SERVIÇO

Razão Social	PRISMA PRODUCAO MUSICAL LTDA				
Nome Fantasia	PRISMA PRODUCAO MUSICAL LTDA				
Endereço	RUA BENIGNO BEZERRA, 405 A - CAMPO VELHO				
CPF/CNPJ	02.002.373/0001-27	Insc. Municipal	1890	UF	CE
		Insc. Estadual	0		
Cidade	QUIXADA	C.E.P	63907004	Comp.	
				Telefone	(88) 3412-1



DADOS DO TOMADOR DO SERVIÇO

Razão Social	PREFEITURA MUNICIPAL DE ABAIARA			E-mail	
Endereço	RUA EXPEDITO OLIVEIRA DAS NEVES, 70 CENTRO 62240000 ABAIARA-CE				
CPF/CNPJ	07.411.531/0001-16	Insc. Municipal	0	Insc. Estadual	
				Telefone	

DESCRIÇÃO DOS SERVIÇOS

Por ocasião da abertura dos festejos juninos do município de Abaiara-Ce. O evento aconteceu no dia 13 de junho de 2024, no Calçadão em frente a Câmara municipal. Apresentações de Quadrilhas e muito forró de pé de serra.

01 - BANDA OU ATRAÇÃO DE PEQUENO PORTE – Com repertório variado apresentação com duração mínima de duas horas, nível regional

01 - LOCUTOR – Contratação de locutor, nível local para apresentação das bandas e artistas durante os eventos.

01X4.800,00
01X400,00
TOTAL R\$ 5.200,00

CODIGO DA ATIVIDADE/SERVIÇO

1710 / 823000100 - Serviços de organização de feiras, congressos, exposições e festas

INFORMAÇÕES PARA SERVIÇOS DE CONSTRUÇÃO CIVIL

CÓDIGO DA OBRA		ART DA OBRA	
----------------	--	-------------	--

TRIBUTOS FEDERAIS

PIS	0,00	COFINS	0,00	INSS	0,00	CSLL	0,00	IRRF	
-----	------	--------	------	------	------	------	------	------	--

VALORES DO PRESTADOR		INFORMAÇÕES DA OPERAÇÃO		CÁLCULO DO ISS	
Valor dos Serviços	5.200,00	Natureza da Operação		Valor dos Serviços	5.200,00
(-) Desconto Incondicionado	0,00	Tributada Fora do Município		(-) Dedução permitida em lei	
(-) Desconto condicionado	0,00	Regime Especial de Tributação		(-) Desconto Incondicionado	
(-) Retenções Federais	0,00	0-Nenhum		Base de Cálculo	5.200,00
Outras Retenções	0,00	Código de Validação/Link		(X) Alíquota do ISS	2,00%
(-) ISS Retido	104,00	oea9c8pdzvy4mlbu3trghnwg5ji		ISS a Reter	(X) Sim
(=) Valor Líquido	5.096,00	https://quixada.ce.gov.br/		(=) Valor do ISS	104,00

INFORMAÇÕES ADICIONAIS

BRDESCO - AGÊNCIA: 1593-8 - CONTA CORRENTE: 11.111-2

OUTRAS INFORMAÇÕES

Impressa em: 16/07/24 15:08

Hora da emissão: 11:17:44

(Handwritten signatures and initials)

1617

M

Nota Nº
000000310
SÉRIE
ELETRÔNICA

ESTADO DO CEARA
PREFEITURA MUNICIPAL DE QUIXADA
SECRETARIA DO PLANEJAMENTO E FINANÇAS



NOTA FISCAL ELETRÔNICA DE PRESTAÇÃO DE SERVIÇOS

Data de Geração	23/08/2023	Competência	AGO/2023	Nº da NFS-e Substituída	0
Nº do RPS	0	Local da Prestação	QUIXADÁ-CE	Optante do Simples	SIM

DADOS DO PRESTADOR DO SERVIÇO

Razão Social	PRISMA PRODUCAO MUSICAL LTDA				
Nome Fantasia	PRISMA PRODUCAO MUSICAL LTDA				
Endereço	AV EDVARDES MENDES DE CARVALHO, 968 - CAMPO VELHO				
CPF/CNPJ	02.002.373/0001-27	Insc. Municipal	1890	UF	CE
		Insc. Estadual	0		
Cidade	QUIXADA	C.E.F	63907004	Comp	Telefone (88) 3412-

DADOS DO TOMADOR DO SERVIÇO

Razão Social	PREFEITURA MUNICIPAL DE ABAIARA			E-mail	
Endereço	RUA EXPEDITO OLIVEIRA DAS NEVES, 70 CENTRO 62240000 ABAIARA-CE				
CPF/CNPJ	07.411.531/0001-16	Insc. Municipal	0	Insc. Estadual	Telefone

DESCRIÇÃO DOS SERVIÇOS

ITEM	DESCRIÇÃO DO ITEM	QUANT.	VALOR UNIT.	TOTA
1	ATRAÇÃO ACUSTICA - ATRAÇÃO MUSICAL DE VOZ E VIOLÃO	02	1.500,00	3.000,00

CODIGO DA ATIVIDADE/SERVIÇO

1207 / 900190301 - As atividades de grupos, companhias, bandas, etc. de artistas, ligados ou não a uma sala de espetáculos

INFORMAÇÕES PARA SERVIÇOS DE CONSTRUÇÃO CIVIL

CÓDIGO DA OBRA	ART DA OBRA
----------------	-------------

TRIBUTOS FEDERAIS

PIS	0,00	COFINS	0,00	INSS	0,00	CSLL	0,00	IRRF	
-----	------	--------	------	------	------	------	------	------	--

VALORES DO PRESTADOR

INFORMAÇÕES DA OPERAÇÃO

CÁLCULO DO ISS

Valor dos Serviços	3.000,00	Natureza da Operação	Valor dos Serviços	3.000,00
(-) Desconto Incondicionado	0,00	Tributada no Município	(-) Dedução Permitida em lei	
(-) Desconto condicionado	0,00	Regime Especial de Tributação	(-) Desconto Incondicionado	
(-) Retenções Federais	0,00	0-Nenhum	Base de Cálculo	3.000,00
Outras Retenções	0,00	Código de Validação/Link	(X) Alíquota do ISS	2,00%
(-) ISS Retido	0,00	cnkrze34yvuo86gs9qwlidx2t5m	ISS a Reter	() Sim () Não
(=) Valor Líquido	3.000,00	https://quixada.ce.gov.br/	(=) Valor do ISS	

INFORMAÇÕES ADICIONAIS

BANCO: BRADESCO - AGÊNCIA: 1593-8 - CONTA CORRENTE: 11.111-2

OUTRAS INFORMAÇÕES

Impressa em: 23/08/23 14:28

Hora da emissão: 11:09:49

A =
[Handwritten signature]

	ESTADO DO CEARÁ		1618	Nota Nº
	PREFEITURA MUNICIPAL DE QUIXADÁ		M	0000000247
	SECRETARIA DO PLANEJAMENTO E FINANÇAS			SÉRIE
				ELETRÔNICA

NOTA FISCAL ELETRÔNICA DE PRESTAÇÃO DE SERVIÇOS

Data de Geração	26/06/2023	Competência	JUN/2023	Nº da NFS-e Substituída	0
Nº do RPS	0	Local da Prestação	QUIXADÁ-CE	Optante do Simples	SIM

DADOS DO PRESTADOR DO SERVIÇO

Razão Social	PRISMA PRODUCAO MUSICAL LTDA				
Nome Fantasia	PRISMA PRODUCAO MUSICAL LTDA				
Endereço	AV EDUARDES MENDES DE CARVALHO, 968 - CAMPO VELHO				
CPF/CNPJ	02.002.373/0001-27	Insc. Municipal	1890	UF	CE
		Insc. Estadual	0		
Cidade	QUIXADA	C.E.P.	63907004	Comp	Telefone
					(88) 3412-

DADOS DO TOMADOR DO SERVIÇO

Razão Social	PREFEITURA MUNICIPAL DE ABAIARA			E-mail	
Endereço	RUA EXPEDITO OLIVEIRA DAS NEVES, 70 CENTRO 62240000 ABAIARA-CE				
CPF/CNPJ	07.411.531/0001-16	Insc. Municipal	0	Insc. Estadual	Telefone

DESCRIÇÃO DOS SERVIÇOS

ITEM	DESCRIÇÃO DO ITEM	QUANT.	VALOR UNIT.	TOT.
1	ATRAÇÃO REGIONAL DE MÉDIO PORTE	2,00	6.500,00	13.000
2	BANDA OU ATRAÇÃO LOCAL DE PEQUENO	3,00	2.000,00	6.000
3	PORTELOCUTOR	1,00	400,00	400

CODIGO DA ATIVIDADE/SERVIÇO

1207 / 900190301 - As atividades de grupos, companhias, bandas, etc. de artistas, ligados ou não a uma sala de espetáculos

INFORMAÇÕES PARA SERVIÇOS DE CONSTRUÇÃO CIVIL

CÓDIGO DA OBRA	ART DA OBRA

TRIBUTOS FEDERAIS

PIS	0,00	COFINS	0,00	INSS	0,00	CSLL	0,00	IRRF
-----	------	--------	------	------	------	------	------	------

VALORES DO PRESTADOR		INFORMAÇÕES DA OPERAÇÃO		CÁLCULO DO ISS	
Valor dos Serviços	19.400,00	Natureza da Operação	Valor dos Serviços	19.400,00	
(-) Desconto Incondicionado	0,00	Tributada no Município	(-) Dedução Permitida em lei		
(-) Desconto condicionado	0,00	Regime Especial de Tributação	(-) Desconto Incondicionado		
(-) Retenções Federais	0,00	0-Nenhum	Base de Cálculo	19.400,00	
Outras Retenções	0,00	Código de Validação/Link	(X) Aliquota do ISS	2,00%	
(-) ISS Retido	0,00	gjkdu49pn7qh2zel3asyxv56fwc	ISS a Reter		() Sim (X) Não
(=) Valor Líquido	34.133,32	https://quixada.ce.gov.br/	(=) Valor do ISS		

INFORMAÇÕES ADICIONAIS**OUTRAS INFORMAÇÕES**

Impressa em: 26/06/23 13:57

Hora da emissão: 09:23:55



PROPOSTA REGISTRADA

Dados do Processo

Município: Senador Pompeu / CE

Número do processo: 00008.20240509/0001-42

Número do certame: GM-PE003/2024

Unidade gestora: Sec. de Educação, Cultura e Desporto

Modalidade: Pregão Eletrônico

Data da abertura: 05/07/2024 às 08:00

Dados do Fornecedor

Razão social: evolux 360 Ltda

CNPJ/MF: 51.181.728/0001-06

Endereço: rua felipe aguiar, 12, centro, Reriutaba / CE - CEP: 62.260-000

Telefone: **** / (88) 9624-8275

E-mail: EVOLUX360@GMAIL.COM

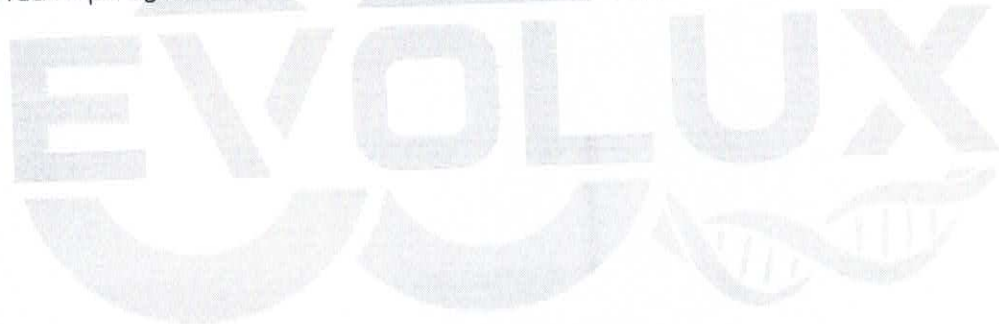

[Handwritten signature]



(88) 99624-8275

CNPJ: 51.181.728/0001-06



evolux360grau@gmail.com



R. Felipe Lopes Aguiar, Centro
- Reriutaba - CE



Dados das Declarações

DECLARAÇÃO DE COTA DE APRENDIZAGEM

SIM

Declaro sob as penas da Lei, que cumpro a cota de aprendizagem nos termos estabelecidos no art. 429 da CLT.

DECLARAÇÃO DE CUMPRIMENTO DO DISPOSTO DO INCISO XXXIII DO ART 7º DA CONSTITUIÇÃO FEDERAL

SIM

Declaro para fins do disposto no inciso VI do art. 68 da Lei nº 14.133, de abril de 2021, acrescido pela Lei nº 9.854, de 27 de outubro de 1999, que não emprego menor de 18 (dezoito) anos em trabalho noturno, perigoso ou insalubre e não emprego menor de 16 (dezesesseis) anos, salvo menor, a partir de 14 (quatorze) anos, na condição de aprendiz, nos termos do inciso XXXIII, do art. 7º da Constituição Federal.

DECLARAÇÃO DE INEXISTÊNCIA DE FATOS IMPEDITIVOS

SIM

Declaro sob as penas da Lei, que até a presente data inexistem fatos impeditivos para a minha habilitação no presente processo licitatório, ciente da obrigatoriedade de declarar ocorrências posteriores.

DECLARAÇÃO DE NÃO TRABALHO FORÇADO E DEGRADANTE

SIM

Declaro que não possuo, em minha cadeia produtiva, empregados executando trabalho degradante ou forçado, observando o disposto nos incisos III e IV do art. 1º e no inc. III do art. 5º da Constituição Federal.

DECLARAÇÃO QUE CUMPRE PLENAMENTE OS REQUISITOS DE HABILITAÇÃO

SIM

Declaro que estou ciente e concordo com as condições contidas no edital e seus anexos, bem como de que cumpro plenamente os requisitos de habilitação definidos no edital.

DECLARAÇÃO RESERVA DE CARGOS

SIM

Declaro que, conforme disposto no art. 93 a Lei nº 8.213, de 24 de julho de 1991, estou ciente do cumprimento da reserva de cargos prevista em lei para pessoas com deficiência ou para reabilitado da Previdência Social e que, se aplicado ao número de funcionários da minha empresa, atendo as regras de acessibilidade nos termos estabelecidos no art. 429 da CLT.

DECLARAÇÃO DE ME/EPP

SIM

Declaro, sob as penas da Lei, que cumpro os requisitos estabelecidos no Art. 3º da Lei Complementar nº 123, de 14 de dezembro de 2006, alterada pela Lei nº 11.488, de 15 de junho de 2007, em seu Art. 34, que essa Empresa/Cooperativa está apta a usufruir do tratamento favorecido estabelecido nos artigos 42 ao 49 da referida Lei Complementar.

AS
[Handwritten signatures]



Dados da Proposta de Preços:

LOTE 12

51 - SHOW DE COBERTURA COM DRONE

Especificação: SHOW DE COBERTURA COM DRONE - SERVIÇO DE FILMAGEM E GRAVAÇÃO DE IMAGENS AÉREAS REALIZADOS COM DRONE PROFISSIONAL E CÂMERA DIGITAL DE ALTA RESOLUÇÃO, FULL HD (1080P).

Quantidade: 6,0

Unidade: Serviço

Valor unitário: R\$ 4.000,00

Valor total: R\$ 24.000,00

Fabricante/Marca: DJI

Modelo: --

Valor de referência: R\$ 4.983,33

Valor total - LOTE 12: R\$ 24.000,00 - (vinte e quatro mil reais)

Valor geral da proposta: R\$ 24.000,00 (vinte e quatro mil reais)

Validade da Proposta

Proposta válida por: 90 dias

Dados de Registro da Proposta

Data de finalização do registro da proposta: 20 de Junho de 2024 às 15:05

Dados do Usuário:

Usuário logado como: evolux

E-mail: EVOLUX360@GMAIL.COM

CPF/MF: 51.181.728/0001-06

A >



(88) 99624-8275

CNPJ: 51.181.728/0001-06



evolux360grau@gmail.com

R. Felipe Lopes Aguiar, Centro
- Reriutaba - CE

EXEQUIBILIDADECOMISSÃO DE LICITAÇÃO
Nº 1761
RUBRICA m**A****Prefeitura Municipal de Senador Pompeu-CE****Pregão Eletrônico Nº GM-PE003/2024**Razão Social: **EVOLUX 360 LTDA** CNPJ Nº **51.181.728/000-06** e Inscrição Municipal: **4501479**Endereço: **na Rua Felipe Aguiar, Nº 12, centro, Reriutaba-Ceara** Fone: **88 9 96248275** E-mail: **evolux360@gmail.com** CEP: **62.260-000**, DECLARA, DECLARA, sob as penas da lei: Que, até a

presente data, não existem fatos que nos

impeçam de participar de processos de contratações públicas; que nos valores apresentados abaixo, estão inclusos todos os tributos, encargos trabalhistas, previdenciários, fiscais e comerciais, taxas, fretes,

seguros, deslocamentos de pessoal, custos e demais despesas que possam incidir sobre a execução do

objeto contratual, inclusive a margem de lucro. Desta maneira, assume o compromisso de bem e fielmente atender as exigências para execução dos serviços descritos, caso sejamos proclamadas vencedora.

Objeto **CONTRATAÇÕES DE SERVIÇOS ESPECIALIZADOS EM LOCAÇÃO DE EQUIPAMENTOS, ESTRUTURA, ORNAMENTAÇÃO E APRESENTAÇÕES ARTÍSTICAS, PARA REALIZAÇÃO DE EVENTOS INSTITUCIONAIS E CULTURAIS, PARA ATENDER AS NECESSIDADES DAS DIVERSAS UNIDADES GESTORAS DE SENADOR POMPEU/CE.**

LOTE/ITEM	DESCRIÇÃO	QUANT.	MARCA	UNID	VAL.UNIT	VAL. TOT
12.51	SHOW DE COBERTURA COM DRONE - SERVIÇO DE FILMAGEM E GRAVAÇÃO DE IMAGENS AÉREAS REALIZADOS COM DRONE PROFISSIONAL E CÂMERA DIGITAL DE ALTA RESOLUÇÃO, FULL HD (1080P).	6	DJI	serviço	R\$ 2.491,66	R\$ 14.949,96
VALOR TOTAL R\$ 14.949,96 (quatorze mil novecentos e quarenta e nove reais e noventa e seis centavos)						

Item	Descrição	Qnt	Valor Unitário	Valor Total
01	Profissional pago por serviço de pilotagem	6	R\$ 100,00	R\$ 600,00
2.0	Alimentação e hospedagem se for necessário	6	R\$ 150,00	R\$ 900,00
4.0	Imposto	6	R\$ 74,74	R\$ 448,44
5.0	Lucro	6	R\$ 1966,92	R\$ 11.801,52
6.0	traslado	6	R\$100,00	R\$ 600,00
6.0	BDI	6	R\$ 100,00	R\$ 600,00
VALOR TOTAL	-	-	2491,66	R\$ 14.949,96
VALOR TOTAL R\$ 14.949,96 (quatorze mil novecentos e quarenta e nove reais e noventa e seis centavos)				

A=



R. RUIRUBA 1762 m

Qualificação Técnica 8.30.1. Comprovação de aptidão para o fornecimento de bens em características, quantidades e prazos compatíveis com o objeto desta licitação, ou com o item pertinente, por meio da apresentação de atestados fornecidos por pessoas jurídicas de direito público ou privado.

8.30.2. O licitante disponibilizará todas as informações necessárias à comprovação de legitimidade dos atestados apresentados, podendo ser feita diligências para dirimir quaisquer dúvidas inerentes a veracidade das informações prestadas.

		ESTADO DO CEARÁ PREFEITURA MUNICIPAL DE RERIUTABA SECRETARIA DE FINANÇAS				Nota Nº 0000000002	
						SÉRIE	
						ELETRÔNICA	
NOTA FISCAL ELETRÔNICA DE PRESTAÇÃO DE SERVIÇOS							
Data de Geração	22/11/2023	Competência	OUT/2023	Nº da NFS-e Substituída	0		
Nº do RPS	0	Local da Prestação	RERIUTABA-CE	Optante do Simples	SIM		
DADOS DO PRESTADOR DO SERVIÇO							
Razão Social	EVOLUX 360 LTDA- ME						
Nome Fantasia	EVOLUX 360º						
Endereço	RUA FELIPE LOPES AGUIAR, 12 - CENTRO						
CPF/CNPJ	51.181.728/0001-06	Insc. Municipal	4501479	UF	CE	Insc. Estadual	0
Cidade	RERIUTABA	C.E.P	62280000	Comp.			
DADOS DO TOMADOR DO SERVIÇO							
Razão Social	JOYCE YARA PAIVA DE SOUSA						
Endereço	RUA LUIS TAUMATURGO FURTADO, 281 LOJA 02 CENTRO EMPRE CENTRO 62260000 RERIUTABA-CE						
CPF/CNPJ	28.060.073/0001-98	Insc. Municipal	0	Insc. Estadual			Telefone
DESCRIÇÃO DOS SERVIÇOS							
NOTA FISCAL REFERENTE SERVIÇOS PRESTADOS: PUBLICIDADE, FILMAGEM DE EVENTO, ACESSORIA EM MARKETING, TRÁFEGO PAGO E CAPTAÇÃO DE IMAGEM AEREA.							
CODIGO DA ATIVIDADE/SERVIÇO							
1706 / 0 / 731 140000 - Agências de publicidade							
INFORMAÇÕES PARA SERVIÇOS DE CONSTRUÇÃO CIVIL							
CÓDIGO DA OBRA	ART DA OBRA						
TRIBUTOS FEDERAIS							
PIS	0,00	COFINS	0,00	INSS	0,00	CSLL	0,00
				IRRF	0,00		
VALORES DO PRESTADOR				INFORMAÇÕES DA OPERAÇÃO			
Valor dos Serviços	4.500,00	Natureza da Operação		Valor dos Serviços		4.500,00	
(-) Desconto Incondicionado	0,00	Tributada no Município		(-) Dedução permitida em lei		0,00	
(-) Desconto condicionado	0,00	Regime Especial de Tributação		(-) Desconto Incondicionado		0,00	
(-) Retenções Federais	0,00	0-Nenhum		Base de Cálculo		4.500,00	
Outras Retenções	0,00	Código de Validação/Link		(X) Alíquota do ISS		2,0000 %	
(-) ISS Retido	0,00	x3pkyr69lms5z7hsentud2qc4oj		ISS a Reter		() Sim (X) Não	
(=) Valor Líquido	4.500,00	http://servicos.speedgov.com.br/		(=) Valor do ISS		90,00	
INFORMAÇÕES ADICIONAIS							
OUTRAS INFORMAÇÕES							
Impressão em: 22/11/23 09:43				Hora da emissão: 09:42:11			

[Handwritten signatures and initials]





0 DE LICITA
1963

Reriutaba

m

A composição dos valores na nota acima emita para a empresa **JOYCE YARA PAIVA DE SOUSA** acima, leia-se e se somam os valores dessa maneira

- Serviço de publicidade 1X R\$ 600,00
- Serviço de filmagem do evento 1X R\$1200,00
- Serviço de assessoria de marketing 1XR\$ 800,00
- Serviço de trafego pago 1X R\$400,00
- Serviço de captação de imagens aéreas R\$ 1500,00

Documento assinado digitalmente

gov.br

FRANCISCO SAMUEL RODRIGUES PAIVA
Data: 16/07/2024 16:45:37-0300
Verifique em <https://validar.it.gov.br>

RERIUTABA-CE 16/07/2024

FRANCISCO SAMUEL RODRIGUES PAIVA
Sócio / Administrador
RG 208332523-3 SSP-CE CPF 611.797.583-07

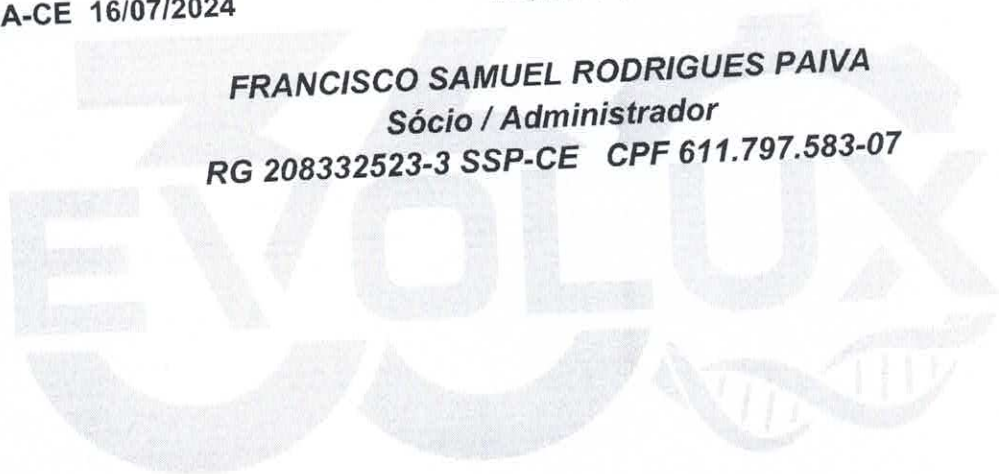

ds

obv



(88) 99624-8275
CNPJ: 51.181.728/0001-06



evolux360grau@gmail.com



R. Felipe Lopes Agular, Centro
- Reriutaba - CE



PROPOSTA READEQUADA

Dados do Processo

Município: Senador Pompeu / CE

Número do processo: 00008.20240509/0001-42

Número do certame: GM-PE003/2024

Unidade gestora: Sec. de Educação, Cultura e
Desporto

Modalidade: Pregão Eletrônico

Data da abertura: 05/07/2024 às 08:00

Dados do Fornecedor

Razão social: evolux 360 Ltda

CNPJ/MF: 51.181.728/0001-06

Endereço: rua felipe aguiar, 12, centro, Reriutaba / CE - CEP: 62.260-000

Telefone: -- / (88) 9624-8275

E-mail: EVOLUX360@GMAIL.COM

Dados da Proposta de Preços:

LOTE 12

51 - SHOW DE COBERTURA COM DRONE

Especificação: SHOW DE COBERTURA COM DRONE - SERVIÇO DE FILMAGEM E GRAVAÇÃO DE IMAGENS AÉREAS REALIZADOS COM DRONE PROFISSIONAL E CÂMERA DIGITAL DE ALTA RESOLUÇÃO, FULL HD (1080P).

Quantidade: 6,0

Valor unitário: R\$ 2.491,66

Fabricante/Marca: DJI

Valor de referência: R\$ 4.983,33

Unidade: Serviço

Valor total: R\$ 14.949,96

Modelo: --

Valor total - LOTE 12: R\$ 14.949,96 - (catorze mil, novecentos e quarenta e nove reais e noventa e seis centavos)

Valor geral da proposta: R\$ 14.949,96 (catorze mil, novecentos e quarenta e nove reais e noventa e seis centavos)



(88) 99624-8275

CNPJ: 51.181.728/0001-06



evolux360grau@gmail.com



R. Felipe Lopes Aguiar, Centro
- Reriutaba - CE

Dados de Registro da Proposta:

Data de finalização do registro da proposta: 17 de Julho de 2024 às 14:39

Dados do Usuário:

Usuário logado como: evolux
CPF/MF: 51.181.728/0001-06

E-mail: EVOLUX360@GMAIL.COM

gov.br Documento assinado digitalmente
FRANCISCO SAMUEL RODRIGUES PAIVA
Data: 17/07/2024 14:45:07-0300
Verifique em <https://validar.itl.gov.br>

evolux 360 Ltda
CNPJ/MF: 51.181.728/0001-06

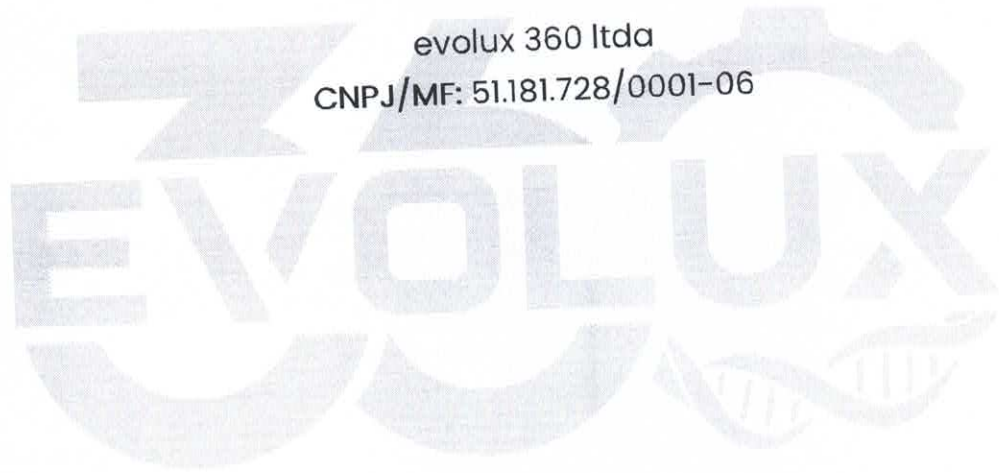

[Handwritten signatures and initials]



(88) 99624-8275
CNPJ: 51.181.728/0001-06



evolux360grau@gmail.com



R. Felipe Lopes Aguiar, Centro
- Reriutaba - CE



**BARROS PRODUÇÕES, PUBLICIDADES &
EVENTOS LTDA E COMÉRCIO LTDA -ME
08.512.506/0001-91**

COMISSÃO DE LICITAÇÃO
N.º 1869
RECURSO m

PROPOSTA REGISTRADA

Dados do Processo

Município: Senador Pompeu / CE

Unidade gestora: Sec. de Educação, Cultura e
Desporto

Número do processo: 00008.20240509/0001-42

Modalidade: Pregão Eletrônico

Número do certame: GM-PE003/2024

Data da abertura: 05/07/2024 às 08:00

Dados do Fornecedor

Razão social: BARROS PRODUÇÕES, PUBLICIDADES &
EVENTOS LTDA E COMÉRCIO LTDA -ME

Telefone: **** / 88996573803

CNPJ/MF: 08.512.506/0001-91

E-mail: barrosemanuel167@gmail.com

Endereço: ****

Handwritten marks and signatures at the bottom right of the page.

**BARROS PRODUCOES, PUBLICIDADES &
EVENTOS LTDA E COMÉRCIO LTDA -ME
08.512.506/0001-91**

Dados das Declarações

- DECLARAÇÃO DE COTA DE APRENDIZAGEM** SIM
Declaro sob as penas da Lei, que cumpro a cota de aprendizagem nos termos estabelecidos no art. 429 da CLT.
- DECLARAÇÃO DE CUMPRIMENTO DO DISPOSTO DO INCISO XXXIII DO ART 7º DA CONSTITUIÇÃO FEDERAL** SIM
Declaro para fins do disposto no inciso VI do art. 68 da Lei nº 14.133, de abril de 2021, acrescido pela Lei nº 9.854, de 27 de outubro de 1999, que não emprego menor de 18 (dezoito) anos em trabalho noturno, perigoso ou insalubre e não emprego menor de 16 (dezesesseis) anos, salvo menor, a partir de 14 (quatorze) anos, na condição de aprendiz, nos termos do inciso XXXIII, do art. 7º da Constituição Federal.
- DECLARAÇÃO DE INEXISTÊNCIA DE FATOS IMPEDITIVOS** SIM
Declaro sob as penas da lei, que até a presente data inexistem fatos impeditivos para a minha habilitação no presente processo licitatório, ciente da obrigatoriedade de declarar ocorrências posteriores.
- DECLARAÇÃO DE NÃO TRABALHO FORÇADO E DEGRADANTE** SIM
Declaro que não possuo, em minha cadeia produtiva, empregados executando trabalho degradante ou forçado, observando o disposto nos incisos III e IV do art. 1º e no inc. III do art. 5º da Constituição Federal.
- DECLARAÇÃO QUE CUMPRE PLENAMENTE OS REQUISITOS DE HABILITAÇÃO** SIM
Declaro que estou ciente e concordo com as condições contidas no edital e seus anexos, bem como de que cumpro plenamente os requisitos de habilitação definidos no edital.
- DECLARAÇÃO RESERVA DE CARGOS** SIM
Declaro que, conforme disposto no art. 93 a Lei nº 8.213, de 24 de julho de 1991, estou ciente do cumprimento da reserva de cargos prevista em lei para pessoas com deficiência ou para reabilitado da Previdência Social e que, se aplicado ao número de funcionários da minha empresa, atendo as regras de acessibilidade nos termos estabelecidos no art. 429 da CLT.
- DECLARAÇÃO DE ME/EPP** SIM
Declaro, sob as penas da Lei, que cumpro os requisitos estabelecidos no Art. 3º da Lei Complementar nº 123, de 14 de dezembro de 2006, alterada pela Lei nº 11.488, de 15 de junho de 2007, em seu Art. 34, que essa Empresa/Cooperativa está apta a usufruir do tratamento favorecido estabelecido nos artigos 42 ao 49 da referida Lei Complementar.

Dados da Proposta de Preços:

[Handwritten signatures and initials]

COMISSÃO DE LICITAÇÃO
Nº 1871
Realizada em

**BARROS PRODUÇÕES, PUBLICIDADES &
EVENTOS LTDA E COMÉRCIO LTDA -ME**
08.512.506/0001-91

LOTE 01

- 1 - CAMARIM: LOCAÇÃO DE CAMARIM MONTADO EM ALUMÍNIO E ORTONOME.
Especificação: CAMARIM: LOCAÇÃO DE CAMARIM MONTADO EM ALUMÍNIO E ORTONOME. COM 5M DE FRENTE POR 5M DE FUNDO COBERTO COM TOLDO DE (6M DE FRENTE POR 6M DE FUNDO, MONTADO EM ESTRUTURA TUBULAR, COBERTO EM LONA TIPO NIGHTDAY, PISO REVESTIDO EM CARPETE CINZA, CLIMATIZADO COM BANHEIRO QUÍMICO, INCLUSO SERVIÇOS DE MONTAGEM, MANUTENÇÃO E DESMONTAGEM
- | | |
|-----------------------------------|----------------------------|
| Quantidade: 11,0 | Unidade: Dia |
| Valor unitário: R\$ 4.866,67 | Valor total: R\$ 53.533,37 |
| Fabricante/Marca: SERVIÇO | Modelo: -- |
| Valor de referência: R\$ 4.866,67 | |
-
- 2 - DISCIPLINADOR: LOCAÇÃO DE GRADES DE CONTENÇÃO (DISCIPLINADORES).
Especificação: DISCIPLINADOR: LOCAÇÃO DE GRADES DE CONTENÇÃO (DISCIPLINADORES), GALVANIZADA METÁLICA PARA ISOLAMENTO, MODULADA, DE ENCAIXE COM TRAVAMENTO, UNIDADES MEDINDO 2X1, 3M. INCLUSO SERVIÇOS DE MONTAGEM, MANUTENÇÃO E DESMONTAGEM
- | | |
|--------------------------------|----------------------------|
| Quantidade: 610,0 | Unidade: Metro |
| Valor unitário: R\$ 60,20 | Valor total: R\$ 36.722,00 |
| Fabricante/Marca: SERVIÇO | Modelo: -- |
| Valor de referência: R\$ 60,20 | |
-
- 3 - EXTINTOR PORTÁTIL: EXTINTOR COMPOSTO POR PÓ QUÍMICO
Especificação: EXTINTOR PORTÁTIL: EXTINTOR ABC 6K (COMPOSTO POR PÓ QUÍMICO À BASE DE MONOFOSFATO DE AMÔNIA E INDICADO PARA COMBATER AS CLASSES DE INCÊNDIO A (COMBUSTÍVEIS SÓLIDOS COMO PAPEL, MADEIRA, TECIDOS ETC.), B (LÍQUIDOS INFLAMÁVEIS) E C (MATERIAIS ELÉTRICOS ENERGIZADOS)
- | | |
|---------------------------------|----------------------------|
| Quantidade: 60,0 | Unidade: Unidade |
| Valor unitário: R\$ 700,00 | Valor total: R\$ 42.000,00 |
| Fabricante/Marca: SERVIÇO | Modelo: -- |
| Valor de referência: R\$ 700,00 | |
-
- 4 - FECHAMENTO: LOCAÇÃO DE FECHAMENTOS FABRICADOS EM FERRO GALVANIZADO.
Especificação: FECHAMENTO: LOCAÇÃO DE FECHAMENTOS FABRICADOS EM FERRO GALVANIZADO, MEDINDO 3X2M. INCLUSO SERVIÇOS DE MONTAGEM, MANUTENÇÃO E DESMONTAGEM
- | | |
|---------------------------|----------------------------|
| Quantidade: 900,0 | Unidade: Metro |
| Valor unitário: R\$ 82,13 | Valor total: R\$ 73.917,00 |
| Fabricante/Marca: SERVIÇO | Modelo: -- |

(Handwritten signatures and marks)

COMISSÃO DE LICITAÇÃO
1872
m

**BARROS PRODUÇÕES, PUBLICIDADES &
EVENTOS LTDA E COMÉRCIO LTDA -ME**
08.512.506/0001-91

Valor de referência: R\$ 82,13

5 - GRID: LOCAÇÃO ESTRUTURA DE GRID EM ALUMÍNIO Q30 COM ENCAIXES PARA PARAFUSOS COINCIDENTES NAS LATERAIS. INCLUSO SERVIÇOS DE MONTAGEM, MANUTENÇÃO E DESMONTAGEM

Especificação: GRID: LOCAÇÃO ESTRUTURA DE GRID EM ALUMÍNIO Q30 COM ENCAIXES PARA PARAFUSOS COINCIDENTES NAS LATERAIS. INCLUSO SERVIÇOS DE MONTAGEM, MANUTENÇÃO E DESMONTAGEM

Quantidade: 800,0
Unidade: Metro
Valor unitário: R\$ 241,67
Valor total: R\$ 193.336,00
Fabricante/Marca: SERVIÇO
Modelo: --
Valor de referência: R\$ 241,67

6 - PALCO TIPO I: LOCAÇÃO DE PALCO MONTADO.

Especificação: PALCO TIPO I: LOCAÇÃO DE PALCO MONTADO EM ESTRUTURA DE ALUMÍNIO Q30 COM 7M DE FRENTE POR 5M DE FUNDO E COM ALTURA DO CHÃO 1,20M E DO PALCO AO TETO DE 6M COBERTO COM TOLDO TIPO NIGHT&DAY. INCLUSO SERVIÇOS DE MONTAGEM, MANUTENÇÃO E DESMONTAGEM

Quantidade: 30,0
Unidade: Dia
Valor unitário: R\$ 5.133,33
Valor total: R\$ 153.999,90
Fabricante/Marca: SERVIÇO
Modelo: --
Valor de referência: R\$ 5.133,33

7 - PALCO TIPO II: LOCAÇÃO DE PALCO.

Especificação: PALCO TIPO II: LOCAÇÃO DE PALCO EM ESTRUTURA DE ALUMÍNIO Q30, DIMENSÕES: 8 METROS DE FRENTE X 6 METROS DE PROFUNDIDADE, COBERTO COM TOLDO TIPO NIGHT&DAY. INCLUSO SERVIÇOS DE MONTAGEM, MANUTENÇÃO E DESMONTAGEM

Quantidade: 6,0
Unidade: Dia
Valor unitário: R\$ 7.973,33
Valor total: R\$ 47.839,98
Fabricante/Marca: SERVIÇO
Modelo: --
Valor de referência: R\$ 7.973,33

8 - PALCO TIPO III: LOCAÇÃO DE PALCO MODULAR PARA EVENTO.

Especificação: PALCO TIPO III: LOCAÇÃO DE PALCO MODULAR PARA EVENTO EM ESTRUTURA DE ALUMÍNIO Q30, DIMENSÕES: 12 METROS DE FRENTE X 08 METROS DE PROFUNDIDADE COBERTURA COM LONA PISO COM COMPENSADO DE 20MM E REVESTIDO COM CARPETE COR CINZA, E ALTURA MÍNIMA DE 1,20M. INCLUSO SERVIÇOS DE MONTAGEM, MANUTENÇÃO E DESMONTAGEM

Quantidade: 10,0
Unidade: Dia
Valor unitário: R\$ 11.073,33
Valor total: R\$ 110.733,30
Fabricante/Marca: SERVIÇO
Modelo: --
Valor de referência: R\$ 11.073,33

COMISSÃO DE LICITAÇÃO
1873
M

**BARROS PRODUÇÕES, PUBLICIDADES &
EVENTOS LTDA E COMÉRCIO LTDA -ME**
08.512.506/0001-91

9 - PALCO TIPO IV: LOCAÇÃO DE PALCO MODULAR PARA EVENTO.

Especificação: PALCO TIPO IV: LOCAÇÃO DE PALCO MODULAR PARA EVENTO EM ESTRUTURA DE ALUMÍNIO Q30, DIMENSÕES: 14 METROS DE FRENTE X 10 METROS DE PROFUNDIDADE COBERTURA COM LONA PISO COM COMPENSADO DE 20MM E REVESTIDO COM CARPETE COR CINZA, E ALTURA MÍNIMA DE 1,20M. INCLUSO SERVIÇOS DE MONTAGEM, MANUTENÇÃO E DESMONTAGEM

Quantidade: 3,0	Unidade: Dia
Valor unitário: R\$ 15.050,00	Valor total: R\$ 45.150,00
Fabricante/Marca: SERVIÇO	Modelo: --
Valor de referência: R\$ 15.050,00	

10 - PASSARELA: LOCAÇÃO DE PASSARELA FORMATO "T" PARA DESFILE.

Especificação: PASSARELA: LOCAÇÃO DE PASSARELA FORMATO "T" PARA DESFILE COM NO MÍNIMO 30M², COM PISO DE MADEIRA REVESTIDO COM CARPETE. INCLUSO SERVIÇOS DE MONTAGEM, MANUTENÇÃO E DESMONTAGEM

Quantidade: 1,0	Unidade: Dia
Valor unitário: R\$ 8.940,00	Valor total: R\$ 8.940,00
Fabricante/Marca: SERVIÇO	Modelo: --
Valor de referência: R\$ 8.940,00	

11 - PORTICO: LOCAÇÃO DE PÓRTICO

Especificação: PORTICO: LOCAÇÃO DE PÓRTICO EM ALUMÍNIO Q30 COM TAMANHO 5X7M. INCLUSO SERVIÇOS DE MONTAGEM, MANUTENÇÃO E DESMONTAGEM

Quantidade: 17,0	Unidade: Unidade
Valor unitário: R\$ 4.950,00	Valor total: R\$ 84.150,00
Fabricante/Marca: SERVIÇO	Modelo: --
Valor de referência: R\$ 4.950,00	

12 - PRATICAVEL: LOCAÇÃO DE PRATICÁVEL

Especificação: PRATICAVEL: LOCAÇÃO DE PRATICÁVEL 2X1M EM ALUMÍNIO COM CARPETE NA SUPERFÍCIE, COM AJUSTE 0,60X1M. INCLUSO SERVIÇOS DE MONTAGEM, MANUTENÇÃO E DESMONTAGEM

Quantidade: 90,0	Unidade: Unidade
Valor unitário: R\$ 147,00	Valor total: R\$ 13.230,00
Fabricante/Marca: SERVIÇO	Modelo: --
Valor de referência: R\$ 147,00	

13 - STAND: LOCAÇÃO DE STAND

COMISSÃO DE LICITAÇÃO
1875
m

**BARROS PRODUÇÕES, PUBLICIDADES &
EVENTOS LTDA E COMÉRCIO LTDA -ME**
08.512.506/0001-91

Valor de referência: R\$ 348,83

Valor total - LOTE 01: R\$ 1.020.108,56 - (um milhão e vinte mil, cento e oito reais e cinquenta e seis centavos)

LOTE 02

17 - BANHEIRO QUÍMICO PARA PORTADORES DE DEFICIÊNCIA

Especificação: BANHEIRO QUÍMICO PARA PORTADORES DE DEFICIÊNCIA: LOCAÇÃO DE BANHEIRO QUÍMICO INDIVIDUAL, PORTÁTIL, PARA DEFICIENTES FÍSICOS USUÁRIOS DE CADEIRAS DE RODAS, EM POLIETILENO OU MATERIAL SIMILAR, COM TETO TRANSLUCIDO, DIMENSÕES PADRÕES, QUE PERMITAM A MOVIMENTAÇÃO DA CADEIRA DE RODAS DO USUÁRIO NO INTERIOR DO BANHEIRO, COMPOSTO DE TODAS OS EQUIPAMENTOS E ACESSÓRIOS DE SEGURANÇA QUE ATENDAM ÀS EXIGÊNCIAS PREVISTAS EM NORMAS TÉCNICAS APROVADAS PELOS ÓRGÃOS. INCLUSO SERVIÇOS DE MONTAGEM, MANUTENÇÃO E DESMONTAGEM

Quantidade: 52,0

Unidade: Dia

Valor unitário: R\$ 400,00

Valor total: R\$ 20.800,00

Fabricante/Marca: SERVIÇO

Modelo: --

Valor de referência: R\$ 400,00

52 - Locação guarita , cabine sanitária

Especificação: BANHEIRO QUÍMICO: LOCAÇÃO DE BANHEIRO QUÍMICO INDIVIDUAL, PORTÁTIL, EM POLIETILENO OU MATERIAL SIMILAR, TETO TRANSLUCIDO, DIMENSÕES MÍNIMAS: 1,16M DE FRENTE X 1,22M DE FUNDO X 2,10 DE ALTURA, COMPOSTO DE CAIXA DE DEJETOS, SUPORTE PARA PAPEL HIGIÊNICO, FECHAMENTO COM TRANCA, SENDO 50% DOS BANHEIROS MASCULINOS E 50% FEMININO. INCLUSO SERVIÇOS DE MONTAGEM, MANUTENÇÃO E DESMONTAGEM

Quantidade: 226,0

Unidade: Dia

Valor unitário: R\$ 279,07

Valor total: R\$ 63.069,82

Fabricante/Marca: SERVIÇO

Modelo: --

Valor de referência: R\$ 279,07

Valor total - LOTE 02: R\$ 83.869,82 - (oitenta e três mil, oitocentos e sessenta e nove reais e oitenta e dois centavos)

LOTE 03

[Handwritten signatures and marks]

COMISSÃO DE LICITAÇÃO
1876
RUBRICA m

**BARROS PRODUÇÕES, PUBLICIDADES &
EVENTOS LTDA E COMÉRCIO LTDA -ME**
08.512.506/0001-91

18 - ILUMINAÇÃO TIPO I: LOCAÇÃO DE CONJUNTO DE ILUMINAÇÃO

Especificação: ILUMINAÇÃO TIPO I: LOCAÇÃO DE CONJUNTO DE ILUMINAÇÃO COMPOSTO DE 01 MESA DE LUZ 24 CANAIS DIMX 15 REFLETORES PAR LED, MÁQUINA DE FUMAÇA PROFISSIONAL, 08 SET-LIGHT, 08 MOVING 5R. TODA ILUMINAÇÃO MONTADA COM TODOS PERIFÉRICOS E CABOS NECESSÁRIOS PARA A DEVIDA UTILIZAÇÃO DO EQUIPAMENTO. INCLUSO SERVIÇOS DE MONTAGEM, MANUTENÇÃO E DESMONTAGEM

Quantidade: 24,0

Unidade: Dia

Valor unitário: R\$ 12.000,00

Valor total: R\$ 288.000,00

Fabricante/Marca: SERVIÇO

Modelo: --

Valor de referência: R\$ 12.000,00

19 - ILUMINAÇÃO TIPO II: LOCAÇÃO DE SISTEMA DE ILUMINAÇÃO

Especificação: ILUMINAÇÃO TIPO II: LOCAÇÃO DE SISTEMA DE ILUMINAÇÃO COM GRID DE GRANDE PORTE, 36 REFLETORES PAR LED, 4 MINI BRUTS, 06 SET-LIGHT, 16 MOVING LIGHTS, MÁQUINA DE FUMAÇA, 08 BEAM 5R, MESA COMANDO, 04 MÓDULOS POTENCIA, CABOS E CONECTORES. INCLUSO SERVIÇOS DE MONTAGEM, MANUTENÇÃO E DESMONTAGEM

Quantidade: 10,0

Unidade: Dia

Valor unitário: R\$ 13.626,67

Valor total: R\$ 136.266,70

Fabricante/Marca: SERVIÇO

Modelo: --

Valor de referência: R\$ 13.626,67

20 - LOCAÇÃO DE TELÃO DE LED

Especificação: LOCAÇÃO DE TELÃO DE LED P6 SENDO PAINEL DE ALTA RESOLUÇÃO, , ESTRUTURA EM Q3, CABOS E ACESSÓRIOS E TÉCNICOS DE PROJEÇÃO. INCLUSO SERVIÇOS DE MONTAGEM, MANUTENÇÃO E DESMONTAGEM.

Quantidade: 400,0

Unidade: Metro

Valor unitário: R\$ 390,13

Valor total: R\$ 156.052,00

Fabricante/Marca: SERVIÇO

Modelo: --

Valor de referência: R\$ 390,13

21 - MINI BRUT: PAINEL DE MINE BRUT

Especificação: MINI BRUT: PAINEL DE MINE BRUT, COM 08 LAMPADAS, TEMPERADA DE COR DE 3.200 KELVIN, POSSUI 04 INTERRUPTORES QUE ACENDE DUAS LÂMPADAS POR VEZ, REGULAGEM DE 5.200W, LONGO ALCANCE, PODE SER DIMERIZÁVEL, ALIMENTAÇÃO: 220V (INCLUSO TRANSPORTE, OPERAÇÃO, MONTAGEM, ALIMENTAÇÃO E HOSPEDAGEM)

Quantidade: 3,0

Unidade: Dia

Valor unitário: R\$ 3.476,67

Valor total: R\$ 10.430,01

Fabricante/Marca: SERVIÇO

Modelo: --

Valor de referência: R\$ 3.476,67

**BARROS PRODUCOES, PUBLICIDADES &
EVENTOS LTDA E COMÉRCIO LTDA -ME**
08.512.506/0001-91

22 - RADIO COMUNICADOR: LOCAÇÃO DE RÁDIOS COMUNICADORES TIPO TALKABOUT OU SIMILAR EM 12 CANAIS, FONE DE OUVIDO E MICROFONE, BATERIA RECARREGÁVEL DE 10H DE DURAÇÃO, ALCANCE MÍNIMO DE 8KM EM ÁREA ABERTA, BOLSA E CARREGADOR INDIVIDUAL

Especificação: RADIO COMUNICADOR: LOCAÇÃO DE RÁDIOS COMUNICADORES TIPO TALKABOUT OU SIMILAR EM 12 CANAIS, FONE DE OUVIDO E MICROFONE, BATERIA RECARREGÁVEL DE 10H DE DURAÇÃO, ALCANCE MÍNIMO DE 8KM EM ÁREA ABERTA, BOLSA E CARREGADOR INDIVIDUAL

Quantidade: 79,0

Unidade: Dia

Valor unitário: R\$ 100,00

Valor total: R\$ 7.900,00

Fabricante/Marca: SERVIÇO

Modelo: --

Valor de referência: R\$ 100,00

23 - SOM TIPO I: LOCAÇÃO DE CAIXAS DE SOM

Especificação: SOM TIPO I: LOCAÇÃO DE 02 CAIXAS DE SOM AMPLIFICADAS COM O MÍNIMO DE 1.000 WATTS DE POTÊNCIA E 02 MICROFONES SEM FIO COM TRIPÉ DE APOIO E MESA DE SOM COM NO MÍNIMO 8 CANAIS

Quantidade: 72,0

Unidade: Serviço

Valor unitário: R\$ 3.476,67

Valor total: R\$ 250.320,24

Fabricante/Marca: SERVIÇO

Modelo: --

Valor de referência: R\$ 3.476,67

24 - SOM TIPO II: LOCAÇÃO DE EQUIPAMENTO DE SOM

Especificação: SOM TIPO II: LOCAÇÃO DE EQUIPAMENTO DE SOM COMPOSTO POR 04 CAIXAS ATIVAS DE NO MÍNIMO 450W CADA, COM TRIPÉS DE APOIO, MESA DE SOM DE NO MÍNIMO 12 CANAIS, APARELHO TOCA CD/DVD, 06 MICROFONES SHURE SM 58 OU SIMILAR, 02 MICROFONES SEM FIO SHURE OU SIMILAR, 06 PEDESTAIS LP TODOS OS CABOS E PERIFÉRICOS NECESSÁRIOS AO PLENO FUNCIONAMENTO DO EQUIPAMENTO. INCLUSO SERVIÇOS DE MONTAGEM, MANUTENÇÃO E DESMONTAGEM

Quantidade: 50,0

Unidade: Dia

Valor unitário: R\$ 6.500,00

Valor total: R\$ 325.000,00

Fabricante/Marca: SERVIÇO

Modelo: --

Valor de referência: R\$ 6.500,00

25 - SOM TIPO III: LOCAÇÃO DE SISTEMA DE SOM DE MÉDIO PORTE

**BARROS PRODUÇÕES, PUBLICIDADES &
EVENTOS LTDA E COMÉRCIO LTDA -ME
08.512.506/0001-91**

Especificação: SOM TIPO III: LOCAÇÃO DE SISTEMA DE SOM DE MÉDIO PORTE COM 2 (DUAS) MESAS DE SOM DIGITAL DE NO MÍNIMO 48 CANAIS, 16 CAIXAS ACÚSTICAS SUBGRAVOS, 16 CAIXAS ACÚSTICAS MÉDIO (TIPO LINE = 2X8), 04 AMPLIFICADORES 5000 RMS, 04 AMPLIFICADORES 3200 RMS, 04 AMPLIFICADORES 1200 RMS, 02 PROCESSADORES DE FREQUÊNCIA, 02 TORRES DE 06 METROS (CADA) PARA SISTEMA LINE, 02 TALHAS 1.5 TON. DE 07 METROS (CADA) PARA SISTEMA FLY, 01 CABO DE 70 M COM 48 VIAS DE CANAIS (INPUT), 01 MAIN POWER 10.000 WATTS PARA 110 V, 02 SIDER DUPLO ESTÉREO, 01 PROCESSADOR DE FREQUÊNCIA, MÍNIMO DE 04 MONITORES 800 WATTS PASSIVO, 02 MONITORES 1000 WATTS, 06 CANAIS DE EAR FONE COM 06 FONES PORTA PRO, 01 CUBO DE GUITARRA DE 200W, 01 CABEÇOTE PARA CONTRABAIXO DE 2000W, 02 MICROFONES SEM FIO, 01 KIT MICROFONE PARA BATERIA TIPO SUPER LUX (09 MICROFONES), 01 KIT- MICROFONE PARA SOPRO (03 MICROFONES), 22 MICROFONES, 02 MONITORES DE COMUNICAÇÃO P.A / MONITOR, 02 AMPLIFICADORES 4000 RMS, 04 AMPLIFICADORES 3200 RMS, 02 AMPLIFICADORES 1200 RMS, 12 PEDESTAIS, 08 DIRECT BOX ATIVO 10 GARRAS LP, 01 BATERIA CORPO, SISTEMA DE AC COMPATÍVEL COM EQUIPAMENTO SOLICITADO COM PROTEÇÃO EMBORRACHADO, COM TENSÃO DE 220 E 110V, ATERRAMENTO COM VARA DE COBRE DE 1,5METROS. INCLUSO SERVIÇOS DE MONTAGEM, MANUTENÇÃO E DESMONTAGEM

Quantidade: 16,0

Unidade: Dia

Valor unitário: R\$ 9.700,00

Valor total: R\$ 155.200,00

Fabricante/Marca: SERVIÇO

Modelo: --

Valor de referência: R\$ 9.700,00

26 - SOM TIPO IV: LOCAÇÃO DE SISTEMA DE SOM DE GRANDE PORTE

Especificação: SOM TIPO IV: LOCAÇÃO DE SISTEMA DE SOM DE GRANDE PORTE COMPOSTO POR 02 MESA DE SOM DIGITAL DE NO MÍNIMO 56 CANAIS, 24 CAIXAS ACÚSTICAS SUBGRAVOS, 24 CAIXAS ACÚSTICAS MÉDIO (TIPO LINE = 2X8), 06 AMPLIFICADORES 5000 RMS, 06 AMPLIFICADORES 3200 RMS, 06 AMPLIFICADORES 1200 RMS, 02 PROCESSADORES DE FREQUÊNCIA, 02 TORRES DE 06 METROS (CADA) PARA SISTEMA LINE, 02 TALHAS 1.5 TON. DE 07 METROS (CADA) PARA SISTEMA FLY, 01 CABO DE 70 M COM 48 VIAS DE CANAIS (INPUT), 01 MAIN POWER 10.000 WATTS PARA 110 V, 02 SIDER DUPLO ESTÉREO, 01 PROCESSADOR DE FREQUÊNCIA, MÍNIMO DE 04 MONITORES 800 WATTS PASSIVO, 02 MONITORES 1000 WATTS, 06 CANAIS DE EAR FONE COM 06 FONES PORTA PRO, 01 CUBO DE GUITARRA DE 200W, 01 CABEÇOTE PARA CONTRABAIXO DE 2000W, 02 MICROFONES SEM FIO, 01 KIT MICROFONE PARA BATERIA TIPO SUPER LUX (09 MICROFONES), 01 KIT- MICROFONE PARA SOPRO (03 MICROFONES), 22 MICROFONES, 02 MONITORES DE COMUNICAÇÃO P.A / MONITOR, 02 AMPLIFICADORES 4000 RMS, 04 AMPLIFICADORES 3200 RMS, 02 AMPLIFICADORES 1200 RMS, 12 PEDESTAIS, 08 DIRECT BOX ATIVO 10 GARRAS LP, 01 BATERIA CORPO, SISTEMA DE AC COMPATÍVEL COM EQUIPAMENTO SOLICITADO COM PROTEÇÃO EMBORRACHADO, COM TENSÃO DE 220 E 110V, ATERRAMENTO COM VARA DE COBRE DE 1,5METROS. INCLUSO SERVIÇOS DE MONTAGEM, MANUTENÇÃO E DESMONTAGEM

Quantidade: 4,0

Unidade: Dia

Valor unitário: R\$ 13.953,33

Valor total: R\$ 55.813,32

Fabricante/Marca: SERVIÇO

Modelo: --

Valor de referência: R\$ 13.953,33

27 - TELÃO: LOCAÇÃO DE TELÃO EM LONA COM PROJETO

A

ob

A

COMISSÃO DE LICITAÇÃO
1879
RUBRICA W

BARROS PRODUÇÕES, PUBLICIDADES & EVENTOS LTDA E COMÉRCIO LTDA -ME
08.512.506/0001-91

Especificação: TELÃO: LOCAÇÃO DE TELÃO EM LONA COM PROJETOR (4000 LUMIS) MEDINDO 4X5M

Quantidade: 32,0

Unidade: Dia

Valor unitário: R\$ 1.953,33

Valor total: R\$ 62.506,56

Fabricante/Marca: SERVIÇO

Modelo: --

Valor de referência: R\$ 1.953,33

56 - ILUMINAÇÃO TIPO III - SERVIÇO DE ILUMINAÇÃO DE MÉDIO PORTE

Especificação: ILUMINAÇÃO TIPO III - SERVIÇO DE ILUMINAÇÃO DE MÉDIO PORTE : ILUMINAÇÃO COM ATÉ 24 REFLETORES. PARABÓLICOS TIPO LÂMPADA PAR 64, COM FILTROS DE CORES E FOCOS ESPECÍFICOS PARA ATENDER OS RIDERS DAS BANDAS, 18 REFLETORES PARABÓLICOS LED 3,0 WATS RGB, 02 MÁQUINAS GERADORAS DE FUMAÇA, 02 VENTILADORES, 04 MINI BRUTE COM 06 LÂMPADAS CADA, 48 CANAIS DE DIMERS, 8 MOVING LIGHTS BEAN, 04 REFLETORES SUPER STROBO COM AS SEGUINTE CARACTERÍSTICAS: CADA LÂMPADA 3000W CONTROLE POR PROTOCOLO DMX. (INCLUSO TRANSPORTE, OPERAÇÃO, MONTAGEM, ALIMENTAÇÃO E HOSPEDAGEM).

Quantidade: 2,0

Unidade: Dia

Valor unitário: R\$ 11.680,00

Valor total: R\$ 23.360,00

Fabricante/Marca: SERVIÇO

Modelo: --

Valor de referência: R\$ 11.680,00

Valor total - LOTE 03: R\$ 1.470.848,83 - (um milhão, quatrocentos e setenta mil, oitocentos e quarenta e oito reais e oitenta e três centavos)

LOTE 04

28 - GERADOR DE ENERGIA 100 KVA LOCAÇÃO DE GRUPOS DE GERADORES MÓVEIS

Especificação: GERADOR DE ENERGIA 100 KVA - LOCAÇÃO DE GRUPOS DE GERADORES MÓVEIS, COM CAPACIDADE MÍNIMA DE 100 KVA. TRIFÁSICOS, TENSÃO 440/380/220/110 VAC, 60 HZ, DISJUNTOR DE PROTEÇÃO, SILENCIADO EM NÍVEL DE RUÍDO SONORO DE 32 DB. 1.5 METROS, ACOPLADO A UM CAMINHÃO POR MEIO DE GRAMPOS FIXADOS NO CHASSI PARA TRANSPORTE RÁPIDO, COM 02 JOGOS DE CABOS DE 95MM/4 LANCES/25 METROS FLEXÍVEIS (95MM X 4 X 25M), QUADRO DE BARRAMENTO DE COBRE PARA CONEXÃO INTERMEDIÁRIA COM ISOLADORES E CHAVE REVERSORA PARA DUAS FONTES DE ENERGIA ELÉTRICA DIMENSIONADA DE ACORDO COM A POTÊNCIA DE GRUPO GERADOR, INCLUINDO CUSTO DE MONTAGEM COM PONTO DE ATERRAMENTO PARA PROTEÇÃO COMPOSTO DE 01 (UMA) HASTE DE COBRE DE 3 METROS DE COMPRIMENTO, COM CORDOALHA DE COBRE NU 16 MM2. NO MÍNIMO, COM 5 METROS COM CONECTORES, APLICÁVEL EM DIVERSAS AÇÕES GOVERNAMENTAIS E INSTITUCIONAIS, COM MONTAGEM E DESMONTAGEM.

Quantidade: 7,0

Unidade: Dia

Valor unitário: R\$ 2.266,00

Valor total: R\$ 15.862,00

Handwritten signatures and initials in blue ink, including a large 'A' and other marks.

COMISSÃO DE LICITAÇÃO
1880
RUBRICA *ur*

BARROS PRODUÇÕES, PUBLICIDADES & EVENTOS LTDA E COMÉRCIO LTDA -ME
08.512.506/0001-91

Fabricante/Marca: SERVIÇO

Modelo: --

Valor de referência: R\$ 2.266,00

29 - GERADOR DE ENERGIA 180KVA: LOCAÇÃO DE 01 GRUPO DE GERADOR MÓVEL

Especificação: GERADOR DE ENERGIA 180KVA: LOCAÇÃO DE 01 GRUPO DE GERADOR MÓVEL, COM CAPACIDADE MÍNIMA DE 180KVA, TRIFÁSICO, TENSÃO 440/880/220/110 VAC, 60 HZ, DISJUNTOR DE PROTEÇÃO, SILENCIADO EM NÍVEL DE RUÍDO SONORO DE 82 DB 1,5 METROS, ACOPLADO A UM CAMINHÃO POR MEIO DE GRAMPOS FIXADOS NO CHASSI PARA TRANSPORTE RÁPIDO, COM 02 JOGOS DE CABOS COM 25 METROS FLEXÍVEIS (120MM X 4 X 25M), QUADRO DE BARRAMENTO DE COBRE PARA CONEXÃO INTERMEDIÁRIA COM ISOLADORES E CHAVE REVERSORA PARA DUAS FONTES DE ENERGIA ELETRICA DIMENSIONADA DE ACORDO COM A POTENCIA DE GRUPO GERADOR, INCLUINDO CUSTO DE MONTAGEM COM PONTO DE ATERRAMENTO PARA PROTEÇÃO COMPOSTO DE 01 (UMA) HASTE DE COBRE DE 3M DE COMPRIMENTO, COM CORDOALHA DE COBRE NU 16MM2, NO MÍNIMO, COM 5 METROS COM CONECTORES. INCLUSO SERVIÇOS DE MONTAGEM, MANUTENÇÃO E DESMONTAGEM

Quantidade: 6,0

Unidade: Dia

Valor unitário: R\$ 3.104,00

Valor total: R\$ 18.624,00

Fabricante/Marca: SERVIÇO

Modelo: --

Valor de referência: R\$ 3.104,00

Valor total - LOTE 04: R\$ 34.486,00 - (trinta e quatro mil, quatrocentos e oitenta e seis reais)

LOTE 05

30 - ATRAÇÃO LOCAL DE PEQUENO PORTE

Especificação: ATRAÇÃO LOCAL DE PEQUENO PORTE: CONTRATAÇÃO DE ATRAÇÃO DE RENOME LOCAL DE PEQUENO PORTE, ARTISTA OU BANDA COM REPERTÓRIO VOLTADO PARA RITMOS DE AXÉ, FORRÓ, MPB, OU POP ROCK. PARA REALIZAÇÃO DE SHOWS EM PRAÇA PÚBLICA COM DURAÇÃO MÍNIMA DE DUAS HORAS, MUNIDAS DE TODOS OS INSTRUMENTOS DE PALCO NECESSÁRIO PARA SUA APRESENTAÇÃO

Quantidade: 61,0

Unidade: Unidade

Valor unitário: R\$ 3.986,67

Valor total: R\$ 243.186,87

Fabricante/Marca: SERVIÇO

Modelo: --

Valor de referência: R\$ 3.986,67

31 - ATRAÇÃO LOCAL DE GRANDE PORTE

ob *A^c* *g*

COMISSÃO DE LICITAÇÃO
Nº 1888
REVISÃO m

**BARROS PRODUCOES, PUBLICIDADES &
EVENTOS LTDA E COMÉRCIO LTDA -ME**
08.512.506/0001-91

35 - GRUPO ARTÍSTICO DE RENOME LOCAL

Especificação: GRUPO ARTÍSTICO DE RENOME LOCAL : GRUPO ARTÍSTICO DE RENOME LOCAL DE MÉDIO PORTE DAS DIVERSAS LINGUAGENS (TEATRO, DANÇA, CIRCO, CULTURA POPULAR, HUMORISTA, ENTRE OUTROS) COMPOSTO POR, NO MÍNIMO, 05 COMPONENTES.

Quantidade: 10,0

Unidade: Unidade

Valor unitário: R\$ 5.800,00

Valor total: R\$ 58.000,00

Fabricante/Marca: SERVIÇO

Modelo: --

Valor de referência: R\$ 5.800,00

36 - GRUPO ARTÍSTICO DE RENOME REGIONAL

Especificação: GRUPO ARTÍSTICO DE RENOME REGIONAL : GRUPO ARTÍSTICO DE RENOME REGIONAL DE MÉDIO PORTE DAS DIVERSAS LINGUAGENS (TEATRO, DANÇA, CIRCO, CULTURA POPULAR, HUMORISTA, ENTRE OUTROS) COMPOSTO POR, NO MÍNIMO, 05 COMPONENTES.

Quantidade: 10,0

Unidade: Unidade

Valor unitário: R\$ 15.050,00

Valor total: R\$ 150.500,00

Fabricante/Marca: SERVIÇO

Modelo: --

Valor de referência: R\$ 15.050,00

57 - ATRAÇÃO ACÚSTICA: CONTRATAÇÃO DE ANIMAÇÃO MUSICAL COM VERSÃO ACÚSTICA

Especificação: ATRAÇÃO ACÚSTICA: CONTRATAÇÃO DE ANIMAÇÃO MUSICAL COM VERSÃO ACÚSTICA

Quantidade: 32,0

Unidade: Hora

Valor unitário: R\$ 3.529,33

Valor total: R\$ 112.938,56

Fabricante/Marca: SERVIÇO

Modelo: --

Valor de referência: R\$ 3.529,33

66 - ATRAÇÃO INFANTIL DE PEQUENO PORTE: CONTRATAÇÃO DE ATRAÇÃO INFANTIL DE RENOME LOCAL DE PEQUENO PORTE, ARTISTA OU BANDA COM REPERTÓRIO VOLTADO PARA PÚBLICO INFANTIL PARA REALIZAÇÃO DE SHOWS EM PRAÇA PÚBLICA COM DURAÇÃO MÍNIMA DE DUAS HORAS, MUNIDAS DE TODOS OS INSTRUMENTOS DE PALCO NECESSÁRIO PARA S

Especificação: ATRAÇÃO INFANTIL DE PEQUENO PORTE: CONTRATAÇÃO DE ATRAÇÃO INFANTIL DE RENOME LOCAL DE PEQUENO PORTE, ARTISTA OU BANDA COM REPERTÓRIO VOLTADO PARA PÚBLICO INFANTIL. PARA REALIZAÇÃO DE SHOWS EM PRAÇA PÚBLICA COM DURAÇÃO MÍNIMA DE DUAS HORAS, MUNIDAS DE TODOS OS INSTRUMENTOS DE PALCO NECESSÁRIO PARA SUA APRESENTAÇÃO

Quantidade: 9,0

Unidade: Unidade

Valor unitário: R\$ 1.993,33

Valor total: R\$ 17.939,97

Fabricante/Marca: SERVIÇO

Modelo: --

Valor de referência: R\$ 1.993,33

Handwritten signatures and initials in blue ink.

COMISSÃO DE LICITAÇÃO
1883
m

**BARROS PRODUÇÕES, PUBLICIDADES &
EVENTOS LTDA E COMÉRCIO LTDA -ME**
08.512.506/0001-91

67 - SHOW DE PERSONAGENS INFANTIL: CONTRATAÇÃO DE 06 PERSONAGENS INFANTIL, COM ENCENAÇÃO, MISCAS E DANÇAS, DURAÇÃO DO SHOW DE NO MÍNIMO 1 HORA E 30 MINUTOS

Especificação: SHOW DE PERSONAGENS INFANTIL: CONTRATAÇÃO DE 06 PERSONAGENS INFANTIL, COM ENCENAÇÃO, MISCAS E DANÇAS, DURAÇÃO DO SHOW DE NO MÍNIMO 1 HORA E 30 MINUTOS

Quantidade: 9,0

Unidade: Unidade

Valor unitário: R\$ 2.026,67

Valor total: R\$ 18.240,03

Fabricante/Marca: SERVIÇO

Modelo: --

Valor de referência: R\$ 2.026,67

Valor total - LOTE 05: R\$ 820.105,46 - (oitocentos e vinte mil, cento e cinco reais e quarenta e seis centavos)

LOTE 06

68 - KIDPLAY INFLÁVEL COM BRINQUEDOS: LOCAÇÃO DE KIDPLAY COM BRINQUEDOS, COM MONITOR EM TEMPO INTEGRAL DURANTE O EVENTO. INCLUSO SERVIÇOS DE MONTAGEM, MANUTENÇÃO E DESMONTAGEM

Especificação: KIDPLAY INFLÁVEL COM BRINQUEDOS: LOCAÇÃO DE KIDPLAY COM BRINQUEDOS, COM MONITOR EM TEMPO INTEGRAL DURANTE O EVENTO. INCLUSO SERVIÇOS DE MONTAGEM, MANUTENÇÃO E DESMONTAGEM

Quantidade: 16,0

Unidade: Unidade

Valor unitário: R\$ 1.003,33

Valor total: R\$ 16.053,28

Fabricante/Marca: SERVIÇO

Modelo: --

Valor de referência: R\$ 1.003,33

69 - CASTELOS COM BOLINHAS: LOCAÇÃO DE CASTELOS COM BOLINHAS GRANDES

Especificação: CASTELOS COM BOLINHAS: LOCAÇÃO DE CASTELOS COM BOLINHAS GRANDES, COM MONITOR EM TEMPO INTEGRAL DURANTE O EVENTO. INCLUSO SERVIÇOS DE MONTAGEM, MANUTENÇÃO E DESMONTAGEM

Quantidade: 16,0

Unidade: Unidade

Valor unitário: R\$ 1.010,00

Valor total: R\$ 16.160,00

Fabricante/Marca: SERVIÇO

Modelo: --

Valor de referência: R\$ 1.010,00

70 - ESCORREGADOR GRANDE INFLÁVEL: LOCAÇÃO DE ESCORREGADOR GRANDE INFLÁVEL, COM MONITOR EM TEMPO INTEGRAL DURANTE O EVENTO. INCLUSO SERVIÇOS DE MONTAGEM, MANUTENÇÃO E DESMONTAGEM

Especificação: ESCORREGADOR GRANDE INFLÁVEL: LOCAÇÃO DE ESCORREGADOR GRANDE INFLÁVEL, COM MONITOR EM TEMPO INTEGRAL DURANTE O EVENTO. INCLUSO SERVIÇOS DE MONTAGEM, MANUTENÇÃO E DESMONTAGEM

Quantidade: 5,0

Unidade: Unidade

**BARROS PRODUCOES, PUBLICIDADES &
EVENTOS LTDA E COMÉRCIO LTDA -ME
08.512.506/0001-91**

Valor unitário: R\$ 976,67
Fabricante/Marca: SERVIÇO
Valor de referência: R\$ 976,67

Valor total: R\$ 4.883,35
Modelo: --

71 - ESCORREGADOR PEQUENO INFLÁVEL: LOCAÇÃO DE ESCORREGADOR PEQUENO INFLÁVEL, COM MONITOR EM TEMPO INTEGRAL DURANTE O EVENTO. INCLUSO SERVIÇOS DE MONTAGEM, MANUTENÇÃO E DESMONTAGEM
Especificação: ESCORREGADOR PEQUENO INFLÁVEL: LOCAÇÃO DE ESCORREGADOR PEQUENO INFLÁVEL, COM MONITOR EM TEMPO INTEGRAL DURANTE O EVENTO. INCLUSO SERVIÇOS DE MONTAGEM, MANUTENÇÃO E DESMONTAGEM

Quantidade: 5,0
Valor unitário: R\$ 993,33
Fabricante/Marca: SERVIÇO
Valor de referência: R\$ 993,33

Unidade: Unidade
Valor total: R\$ 4.966,65
Modelo: --

75 - PISCINA DE BOLINHAS: LOCAÇÃO DE PISCINA DE BOLINHAS COM MONITOR EM TEMPO INTEGRAL DURANTE O EVENTO. INCLUSO SERVIÇOS DE MONTAGEM, MANUTENÇÃO E DESMONTAGEM
Especificação: PISCINA DE BOLINHAS: LOCAÇÃO DE PISCINA DE BOLINHAS COM MONITOR EM TEMPO INTEGRAL DURANTE O EVENTO. INCLUSO SERVIÇOS DE MONTAGEM, MANUTENÇÃO E DESMONTAGEM

Quantidade: 16,0
Valor unitário: R\$ 966,67
Fabricante/Marca: SERVIÇO
Valor de referência: R\$ 966,67

Unidade: Unidade
Valor total: R\$ 15.466,72
Modelo: --

Valor total - LOTE 06: R\$ 57.530,00 - (cinquenta e sete mil, quinhentos e trinta reais)

LOTE 07

37 - CAPA PARA CADEIRAS PLÁSTICAS: LOCAÇÃO DE CAPA DE CETIM OU OXFORD
Especificação: CAPA PARA CADEIRAS PLÁSTICAS: LOCAÇÃO DE CAPA DE CETIM OU OXFORD NA COR BRANCA PARA CADEIRAS PLÁSTICAS

Quantidade: 1100,0
Valor unitário: R\$ 5,00
Fabricante/Marca: SERVIÇO
Valor de referência: R\$ 5,00

Unidade: Unidade
Valor total: R\$ 5.500,00
Modelo: --

1895
M

**BARROS PRODUÇÕES, PUBLICIDADES &
EVENTOS LTDA E COMÉRCIO LTDA -ME**
08.512.506/0001-91

38 - CAPA PARA MESA PLÁSTICAS: LOCAÇÃO DE CAPA DE CETIM OU OXFORD

Especificação: CAPA PARA MESA PLÁSTICAS: LOCAÇÃO DE CAPA DE CETIM OU OXFORD NA COR BRANCA PARA MESA PLÁSTICAS

Quantidade: 700,0

Unidade: Unidade

Valor unitário: R\$ 7,02

Valor total: R\$ 4.914,00

Fabricante/Marca: SERVIÇO

Modelo: --

Valor de referência: R\$ 7,02

39 - CONFERÊNCIAS MUNICIPAIS: ORNAMENTAÇÃO COM PAINEL TEMÁTICO

Especificação: CONFERÊNCIAS MUNICIPAIS: ORNAMENTAÇÃO COM PAINEL TEMÁTICO MED. 5X3M, DECORAÇÃO DO AMBIENTE COM CORTINAS, BALÕES, MESA DA RECEPÇÃO E SOLENE, DECORADAS COM TOALHA E ARRANJOS FLORAIS E/OU OUTROS ENFEITES

Quantidade: 3,0

Unidade: Unidade

Valor unitário: R\$ 5.116,67

Valor total: R\$ 15.350,01

Fabricante/Marca: SERVIÇO

Modelo: --

Valor de referência: R\$ 5.116,67

40 - ORNAMENTAÇÃO DE FESTIVIDADES E EVENTOS LOCAIS TIPO 1

Especificação: ORNAMENTAÇÃO DE FESTIVIDADES E EVENTOS LOCAIS TIPO 1: ORNAMENTAÇÃO COM DECORAÇÃO TEMÁTICA DO ESPAÇO FÍSICO E MESA COM TOALHAS, BOLA, ARRANJOS FLORAIS, CORTINAS, PAINEL TEMÁTICO ESTILO LAMBE-LAMBE MED. 3X2M E OUTROS ENFEITES DECORATIVOS E MATERIAIS DIVERSOS. DE ACORDO COM O CALENDÁRIO DA SECRETARIA.

Quantidade: 22,0

Unidade: Serviço

Valor unitário: R\$ 7.256,67

Valor total: R\$ 159.646,74

Fabricante/Marca: SERVIÇO

Modelo: --

Valor de referência: R\$ 7.256,67

41 - ORNAMENTAÇÃO DE FESTIVIDADES E EVENTOS LOCAIS TIPO 3

Especificação: ORNAMENTAÇÃO DE FESTIVIDADES E EVENTOS LOCAIS TIPO 3: ORNAMENTAÇÃO COM DECORAÇÃO TEMÁTICA DO ESPAÇO FÍSICO E MESA (SOLENE, INDIVIDUAIS, RECEPÇÃO E BUFFET) COM TAPETES, MOVEIS DECORATIVOS, BOLA, TOALHAS E ARRANJOS FLORAIS, CORTINAS, PAINEL TEMÁTICO ESTILO LAMBE-LAMBE MED. 5X3M E OUTROS ENFEITES DECORATIVOS E MATERIAIS DIVERSOS. DE ACORDO COM O CALENDÁRIO DA SECRETARIA (DIA DAS MÃES, DIA DOS PAIS, DIA DO IDOSO, DIA DAS CRIANÇAS, ENTRE OUTROS)

Quantidade: 41,0

Unidade: Unidade

Valor unitário: R\$ 8.790,00

Valor total: R\$ 360.390,00

Fabricante/Marca: SERVIÇO

Modelo: --

Valor de referência: R\$ 8.790,00

[Handwritten signatures and initials]

13910 DE LICITA
1887
m

**BARROS PRODUÇÕES, PUBLICIDADES &
EVENTOS LTDA E COMÉRCIO LTDA -ME**
08.512.506/0001-91

Especificação: ORNAMENTAÇÃO DE CAMPANHAS MUNICIPAIS: ORNAMENTAÇÃO COM DECORAÇÃO TEMÁTICA DE TODO O ESPAÇO FÍSICO, PAINEL TEMÁTICO ESTILO LAMBE-LAMBE MED 1,5X1,5M, DECORAÇÃO DO AMBIENTE COM CORTINAS, MESA SOLENE COM TOALHA E BALÕES. DE ACORDO COM A SOLICITAÇÃO DA SECRETARIA

Quantidade: 150,0

Unidade: Unidade

Valor unitário: R\$ 1.500,00

Valor total: R\$ 225.000,00

Fabricante/Marca: SERVIÇO

Modelo: --

Valor de referência: R\$ 1.500,00

59 - ORNAMENTAÇÃO NATALINA UNIDADES BÁSICAS DE SAÚDE

Especificação: ORNAMENTAÇÃO NATALINA UNIDADES BÁSICAS DE SAÚDE - DETALHAMENTO CASCATA FIXA 10 METROS COM 400 LEDS BRANCO QUENTE; GUIRLANDA FESTÃO VERDE DE NATAL 40CM 100 GALHOS; 06 PEÇAS DE BOLAS NATALINAS 6CM, CORES MISTAS; FESTÃO ARAMADO VERDE NATAL 2 METROS; ENFEITE ARTIGO DE NATAL PARA PORTA, 28CM; KIT COM 8 PENDENTES DE NATAL, ENFEITE ARVORE NATAL TECIDO PELUCIA; FITA DECORATIVA ARAMADO ENFEITE LAÇO.

Quantidade: 30,0

Unidade: Serviço

Valor unitário: R\$ 5.100,00

Valor total: R\$ 153.000,00

Fabricante/Marca: SERVIÇO

Modelo: --

Valor de referência: R\$ 5.100,00

60 - ORNAMENTAÇÃO NATALINA FONTE LUMINOSA ENFEITES NATALINOS

Especificação: ORNAMENTAÇÃO NATALINA FONTE LUMINOSA enfeites natalinos sendo: I - 01 letreiro com "boas festas!" em estrutura de ferro contornado com led na cor azul de 1,5m de altura por 4m de comprimento, montado na parede da prefeitura em frente à fonte luminosa II - Decoração em mangueira de led (120m na cor branco e 50m na cor azul) para as seguintes estruturas de ferro: 01 árvore de natal com 3 partes medindo cada uma 8m de altura x 1,65 de largura, onde cada parte será contornada e preenchida com mangueira de led na cor branca, 02 anjos medindo cada um 2,80 x 2,90 contornados com mangueira de led na cor azul, duas nuvens medindo cada uma 3,25 x 1,45 contornadas com mangueira de led na cor branco III - 02 caixas de presentes em formato de cubo com as seguintes medidas 95cm cobertas de tecido na cor branca e contornada com mangueira de led na cor azul IV - 02 caixas de presentes em formato de cubo com as seguintes medidas 48cm, cobertas de tecidos na cor azul e contornada com mangueira de led na cor branca, decoradas com fitas e laços natalinos e no interior de cada uma 8 pisca-pisca de led (100 led fio pvc c/ 8 funções 220 v - 8m) na cor azul e 6 pisca-pisca de led (100 led fio pvc c/ 8 funções 220 v - 8m) na cor branca."

Quantidade: 1,0

Unidade: Serviço

Valor unitário: R\$ 11.600,00

Valor total: R\$ 11.600,00

Fabricante/Marca: SERVIÇO

Modelo: --

Valor de referência: R\$ 11.600,00

61 - "ORNAMENTAÇÃO NATALINA PRAÇA DA MATRIZ

[Handwritten signatures and marks]

COMISSÃO DE LICITAÇÃO
1588
RUBRICA M

BARROS PRODUÇÕES, PUBLICIDADES & EVENTOS LTDA E COMÉRCIO LTDA -ME
08.512.506/0001-91

Especificação: ORNAMENTAÇÃO NATALINA PRAÇA DA MATRIZ enfeites natalinos sendo: I - 20 Árvores naturais decoradas com mangueira de led na cor branca, com no mínimo 20 m de comprimento para contornar o tronco de cada árvore; II - Contorno da fachada da igreja matriz com mangueiras de led na cor azul; cascatas em led na cor branca nas quatro colunas da fachada da igreja e 10 canhões par led luatec 54 leds 3w (cada) na torre da igreja. "

Quantidade: 1,0

Unidade: Serviço

Valor unitário: R\$ 20.666,67

Valor total: R\$ 20.666,67

Fabricante/Marca: SERVIÇO

Modelo: --

Valor de referência: R\$ 20.666,67

62 - ORNAMENTAÇÃO NATALINA ROTATÓRIA

Especificação: ORNAMENTAÇÃO NATALINA ROTATÓRIA enfeites natalinos sendo: I - Arvore de Natal com no mínimo 10m de altura no centro da rotatória, com no mínimo 250m de mangueira de led na cor branco, com 1 estrela de 1m² no topo da árvore iluminada na cor azul; II - 6 bolas de 50cm iluminadas em cores verde, vermelha e azul; 6 bolas de 50cm iluminadas em cor dourada; 1 cobertura do solo da rotatória em grama sintética ou material similar."

Quantidade: 1,0

Unidade: Serviço

Valor unitário: R\$ 9.700,00

Valor total: R\$ 9.700,00

Fabricante/Marca: SERVIÇO

Modelo: --

Valor de referência: R\$ 9.700,00

63 - ORNAMENTAÇÃO NATALINA AVENIDA FRANÇA CAMBRAIA

Especificação: ORNAMENTAÇÃO NATALINA AVENIDA FRANÇA CAMBRAIA enfeites natalinos em 30 árvores naturais decoradas com mangueira de led na cor branca, com no mínimo 20m de comprimento para contornar o tronco de cada

Quantidade: 1,0

Unidade: Serviço

Valor unitário: R\$ 11.960,00

Valor total: R\$ 11.960,00

Fabricante/Marca: SERVIÇO

Modelo: --

Valor de referência: R\$ 11.960,00

64 - ORNAMENTAÇÃO NATALINA PRAÇA DA ESTAÇÃO

(Handwritten signatures and initials)

1889
M

**BARROS PRODUÇÕES, PUBLICIDADES &
EVENTOS LTDA E COMÉRCIO LTDA -ME**
08.512.506/0001-91

Especificação: ORNAMENTAÇÃO NATALINA PRAÇA DA ESTAÇÃO com enfeites natalinos em estrutura de ferro contornados em mangueira de led e pisca-pisca de de 100 leds c/ 8 funções, sendo: I - 06 caixas de presente em estrutura de ferro com as seguintes medidas 02 unidades de 50 cm², 02 unidades de 1m² e 02 unidades 1,20m² contornadas com mangueira de led na cor branco e preenchidas com pisca-piscas (36 pisca-pisca) II - 06 renas com ou sem movimento com as seguintes medidas ALTURA: 1,20 m de altura por 80 cm. III - 24 Árvores naturais decoradas com Cascata CHUVA METEORO com 192 lâmpadas led cada lado somando o total de 384 LEDS, Branco Frio, Fio Cristal (transparente), 8 Tubos de 50cm, Voltagem: BIVOLT/AUTOMÁTICO 60Hz, Model: 7v7-9w, Input AC85-265v, Output 600Ma + 5%, Dimensões do produto: Altura: 50 cm, Comprimento: 2,50 Metros ou Máximo até a tomada 2,90m, Espaço entre tubos: 38 cm. IV - 01 Presépio de Natal com cada personagem medindo de 1 m² contendo: 1 José, 1 Maria, 1 menino Jesus na manjedoura, 3 reis magos, 1 vaca, 1 ovelha, 1 jumento, 1 camelo e 1 lapinha confeccionada em madeira brumosa e folha de metalon. V - 01 Portal temático com estrutura de ferro e confeccionado em lona impressa, mangueiras, cascata e pisca-pisca em led, com dimensões de 3 metros de altura e 6 metros de largura. VI - 03 pergolados decorados com 5 pisca-pisca (cada pergolado) cascata 200 Leds 8 funções, cor branco 220v, tamanho 5m, fio branco."

Quantidade: 1,0

Unidade: Serviço

Valor unitário: R\$ 10.066,67

Valor total: R\$ 10.066,67

Fabricante/Marca: SERVIÇO

Modelo: --

Valor de referência: R\$ 10.066,67

65 - ORNAMENTAÇÃO NATALINA PRAÇA DA JUVENTUDE

Especificação: ORNAMENTAÇÃO NATALINA PRAÇA DA JUVENTUDE enfeites natalinos sendo: I - Enfeites natalinos em 7 palmeiras naturais, cada uma com troncos decoradas com 2 pisca-pisca de 100 leds c/ 8 funções na cor branca II - Enfeites natalinos em 3 postes, cada um com um sino de natal e cascata chuva de meteoro com 192 lâmpadas led cada lado somando o total de 384 LEDS, Branco Frio, Fio Cristal (transparente), 8 Tubos de 50cm, Voltagem: BIVOLT/AUTOMÁTICO 60Hz, Model: 7v7-9w, Input AC85-265v, Output 600Ma + 5%, Dimensões do produto: Altura: 50 cm, Comprimento: 2,50 Metros ou Máximo até a tomada 2,90m, Espaço entre tubos: 38 cm. III - Enfeites natalinos em 06 barracas de alvenaria com os telhados decorados com Cascata de chuva de meteoro com 192 lâmpadas led cada lado somando o total de 384 leds, branco frio, fio cristal (transparente), 8 tubos de 50cm, voltagem: bivolt/automatico 60hz, model: 7v7-9w, Input AC85-265v, Output 600Ma + 5%, Dimensões do produto: Altura: 50 cm, Comprimento: 2,50 Metros ou Máximo até a tomada 2,90m, Espaço entre tubos: 38 cm; duas unidades em cada barraca."

Quantidade: 1,0

Unidade: Serviço

Valor unitário: R\$ 9.966,67

Valor total: R\$ 9.966,67

Fabricante/Marca: SERVIÇO

Modelo: --

Valor de referência: R\$ 9.966,67

72 - ORNAMENTAÇÃO DA SEMANA DO BEBÊ

Especificação: ORNAMENTAÇÃO DA SEMANA DO BEBÊ: DECORAÇÃO DA PRAÇA, BARRACAS E PALCO, UTILIZANDO 8.000 BALÕES E TNT COLORIDOS, SENDO TODO MATERIAL UTILIZADO FORNECIDO PELA EMPRESA CONTRATADA

COMISSÃO DE LICITAÇÃO
1890
RECURSA M

**BARROS PRODUCOES, PUBLICIDADES &
EVENTOS LTDA E COMÉRCIO LTDA -ME**
08.512.506/0001-91

Quantidade: 1,0
Valor unitário: R\$ 1.963,33
Fabricante/Marca: SERVIÇO
Valor de referência: R\$ 1.963,33

Unidade: Serviço
Valor total: R\$ 1.963,33
Modelo: --

73 - ORNAMENTAÇÃO DE FESTIVIDADES E EVENTOS LOCAIS TIPO 2

Especificação: ORNAMENTAÇÃO DE FESTIVIDADES E EVENTOS LOCAIS TIPO 2: ORNAMENTAÇÃO COM DECORAÇÃO TEMÁTICA DO ESPAÇO FÍSICO COM TOALHAS, TAPETES, MOVEIS DECORATIVOS, BANDEIRINHAS, BARRACAS DE COMIDAS, BARRACA DO BEIJO, MURAL DE FOTOS, CORTINAS, PAINEL TEMÁTICO ESTILO LAMBE-LAMBE MED. 3X2M E OUTROS ENFEITES DECORATIVOS E MATERIAIS DIVERSOS. DE ACORDO COM O CALENDÁRIO DA SECRETARIA. (DECORAÇÃO PARA FESTA JUNINA)

Quantidade: 1,0
Valor unitário: R\$ 4.966,67
Fabricante/Marca: SERVIÇO
Valor de referência: R\$ 4.966,67

Unidade: Serviço
Valor total: R\$ 4.966,67
Modelo: --

74 - ORNAMENTAÇÃO NATALINA PARA FESTA DE NATAL DO SCFV

Especificação: ORNAMENTAÇÃO NATALINA PARA FESTA DE NATAL DO SCFV: DECORAÇÃO DA PRAÇA, BARRACAS E PALCO, UTILIZANDO BALÕES, ORNAMENTO LUMINOSO EM FORMATO DE ÁRVORE NATALINA, GUIRLANDAS, ENFEITES NATALINOS, ARVORE DE NATAL, CASCATA LED E TNT COLORIDOS, SENDO TODO MATERIAL UTILIZADO FORNECIDO PELA EMPRESA CONTRATADA

Quantidade: 1,0
Valor unitário: R\$ 8.940,00
Fabricante/Marca: SERVIÇO
Valor de referência: R\$ 8.940,00

Unidade: Serviço
Valor total: R\$ 8.940,00
Modelo: --

Valor total - LOTE 07: R\$ 1.060.330,76 - (um milhão e sessenta mil, trezentos e trinta reais e setenta e seis centavos)

LOTE 08

45 - SERVIÇO DE MESTRE DE CERIMONIA: CONTRATAÇÃO DE MESTRE DE CERIMONIA

Especificação: SERVIÇO DE MESTRE DE CERIMONIA: CONTRATAÇÃO DE MESTRE DE CERIMONIA COM EXPERIÊNCIA EM EVENTOS DE GRANDE PORTE (ACIMA DE 600 PESSOAS). PROFISSIONAL CAPACITADO PARA REALIZAÇÃO DE SERVIÇOS DE CONDUÇÃO CERIMONIAL.

Quantidade: 10,0
Unidade: Serviço

(Handwritten signatures and initials)

**BARROS PRODUÇÕES, PUBLICIDADES &
EVENTOS LTDA E COMÉRCIO LTDA -ME**
08.512.506/0001-91

Valor unitário: R\$ 832,00
Fabricante/Marca: SERVIÇO
Valor de referência: R\$ 832,00

Valor total: R\$ 8.320,00
Modelo: --

46 - SERVIÇO DE COMUNICADOR DE EVENTO LOCAL

Especificação: SERVIÇO DE COMUNICADOR DE EVENTO LOCAL PARA APRESENTAÇÕES DOS EVENTOS (DURANTE AS SUAS REALIZAÇÕES)

Quantidade: 20,0
Valor unitário: R\$ 588,00
Fabricante/Marca: SERVIÇO
Valor de referência: R\$ 588,00

Unidade: Serviço
Valor total: R\$ 11.760,00
Modelo: --

47 - SERVIÇO DE EQUIPE DE APOIO DE SEGURANÇA

Especificação: SERVIÇO DE EQUIPE DE APOIO DE SEGURANÇA: CONTRATAÇÃO DE EQUIPE DE APOIO DE SEGURANÇA DIURNO OU NOTURNO. EQUIPE DESARMADA, TREINADA, UNIFORMIZADA E CAPACITADA PARA EXECUÇÃO DE SERVIÇO DE APOIO AOS EVENTOS DIURNOS E NOTURNOS, COM EXPERIÊNCIA EM EVENTOS DE GRANDE, MÉDIO E PEQUENO PORTE COM TEMPO MÍNIMO DE 08 (OITO) HORAS.

Quantidade: 140,0
Valor unitário: R\$ 198,67
Fabricante/Marca: SERVIÇO
Valor de referência: R\$ 198,67

Unidade: Serviço
Valor total: R\$ 27.813,80
Modelo: --

48 - SERVIÇO DE INTERPRETE EM LIBRAS

Especificação: SERVIÇO DE INTERPRETE EM LIBRAS: CONTRATAÇÃO DE INTERPRETE DE LIBRAS COM EXPERIÊNCIA EM EVENTOS. PROFISSIONAL CAPACITADO PARA REALIZAÇÃO DE SERVIÇOS EM CERIMONIAIS.

Quantidade: 10,0
Valor unitário: R\$ 496,67
Fabricante/Marca: SERVIÇO
Valor de referência: R\$ 496,67

Unidade: Serviço
Valor total: R\$ 4.966,70
Modelo: --

49 - SERVIÇO DE COBERTURA DE EVENTOS

Especificação: SERVIÇO DE COBERTURA DE EVENTOS: EQUIPE ESPECIALIZADA COM FOTÓGRAFOS E CINEGRAFISTA PARA COBERTURA DE EVENTOS DO MUNICÍPIO.

Quantidade: 6,0
Valor unitário: R\$ 7.023,33
Fabricante/Marca: SERVIÇO
Valor de referência: R\$ 7.023,33

Unidade: Serviço
Valor total: R\$ 42.139,98
Modelo: --

**BARROS PRODUÇÕES, PUBLICIDADES &
EVENTOS LTDA E COMÉRCIO LTDA -ME**
08.512.506/0001-91

Valor total - LOTE 08: R\$ 95.000,48 - (noventa e cinco mil reais e quarenta e oito centavos)

LOTE 09

54 - SERVIÇO DE LOCAÇÃO DE CADEIRAS PLÁSTICAS SEM BRAÇO

Especificação: SERVIÇO DE LOCAÇÃO DE CADEIRAS PLÁSTICAS SEM BRAÇO - EMPILHÁVEL, CAPACIDADE DE PESO MÍNIMA - 80KG

Quantidade: 3560,0

Unidade: Unidade

Valor unitário: R\$ 4,09

Valor total: R\$ 14.560,40

Fabricante/Marca: SERVIÇO

Modelo: --

Valor de referência: R\$ 4,09

55 - SERVIÇO DE LOCAÇÃO DE MESA PLÁSTICA QUADRADA - EMPILHÁVEL

Especificação: SERVIÇO DE LOCAÇÃO DE MESA PLÁSTICA QUADRADA - EMPILHÁVEL

Quantidade: 440,0

Unidade: Unidade

Valor unitário: R\$ 10,00

Valor total: R\$ 4.400,00

Fabricante/Marca: SERVIÇO

Modelo: --

Valor de referência: R\$ 10,00

Valor total - LOTE 09: R\$ 18.960,40 - (dezoito mil, novecentos e sessenta reais e quarenta centavos)

LOTE 10

53 - LOCAL PARA EVENTOS - LOCAÇÃO DE ESPAÇO PARA EVENTOS MUNICIPAIS COM CAPACIDADE PARA 300 PESSOAS.

Especificação: LOCAL PARA EVENTOS - LOCAÇÃO DE ESPAÇO PARA EVENTOS MUNICIPAIS COM CAPACIDADE PARA 300 PESSOAS.

Quantidade: 25,0

Unidade: Dia

Valor unitário: R\$ 4.816,67

Valor total: R\$ 120.416,75

Fabricante/Marca: SERVIÇO

Modelo: --

Valor de referência: R\$ 4.816,67

Valor total - LOTE 10: R\$ 120.416,75 - (cento e vinte mil, quatrocentos e dezesseis reais e setenta e cinco centavos)

 AS

**BARROS PRODUÇÕES, PUBLICIDADES &
EVENTOS LTDA E COMÉRCIO LTDA -ME**
08.512.506/0001-91

centavos)

LOTE 11

50 - SHOW PIROTÉCNICO

Especificação: SHOW PIROTÉCNICO - SERVIÇO DE SHOW PIROTÉCNICO COM OPERADOR COM TORTAS DE TAMANHOS E CORES VARIADAS COM DURAÇÃO DE APROXIMADAMENTE 15 MINUTOS.

Quantidade: 7,0

Unidade: Serviço

Valor unitário: R\$ 15.050,00

Valor total: R\$ 105.350,00

Fabricante/Marca: SERVIÇO

Modelo: --

Valor de referência: R\$ 15.050,00

Valor total - LOTE 11: R\$ 105.350,00 - (cento e cinco mil, trezentos e cinquenta reais)

LOTE 12

51 - SHOW DE COBERTURA COM DRONE

Especificação: SHOW DE COBERTURA COM DRONE - SERVIÇO DE FILMAGEM E GRAVAÇÃO DE IMAGENS AÉREAS REALIZADOS COM DRONE PROFISSIONAL E CÂMERA DIGITAL DE ALTA RESOLUÇÃO, FULL HD (1080P).

Quantidade: 6,0

Unidade: Serviço

Valor unitário: R\$ 4.983,33

Valor total: R\$ 29.899,98

Fabricante/Marca: SERVIÇO

Modelo: --

Valor de referência: R\$ 4.983,33

Valor total - LOTE 12: R\$ 29.899,98 - (vinte e nove mil, oitocentos e noventa e nove reais e noventa e oito centavos)

Valor geral da proposta: R\$ 4.916.907,04 (quatro milhões, novecentos e dezesseis mil, novecentos e sete reais e quatro centavos)

Validade da Proposta

Proposta válida por: 120 dias

COMISSÃO DE LICITAÇÃO
F. 1894
Rubrica M

**BARROS PRODUÇÕES, PUBLICIDADES &
EVENTOS LTDA E COMÉRCIO LTDA -ME**
08.512.506/0001-91

Dados de Registro da Proposta

Data de finalização do registro da proposta: 4 de Julho de 2024 às 22:07

Dados do Usuário:

Usuário logado como: BARROS

E-mail: barrosemanuel167@gmail.com

CPF/MF: 08.512.506/0001-91

[Handwritten signatures]