

		Ministério da Educação FNDE
PROJETO PADRÃO - FNDE		
Nome do Projeto: _____ Número do Projeto: _____ Data: _____		
Descrição do Projeto: _____ Valor do Projeto: _____		
ESCOLA 12 SALAS DE AULA PROGRAMA DE OBRAS DE RECONSTRUÇÃO		
Município: _____ Estado: _____ Endereço: _____	Alameda: _____ Número: _____ CEP: _____	SMT Valor: R\$ 15,00

Everson Torres Costa

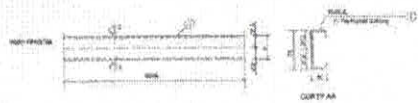

1 DETALHE TERÇA T1 (x176)
SEM ESCALA



2 CHAPA DE BASE (x14)
SEM ESCALA



3 DETALHE TERÇA T2 (x44)
SEM ESCALA



4 CHAPA DE BASE (x6)
SEM ESCALA



5 DETALHE TERÇA T3 (x44)
SEM ESCALA

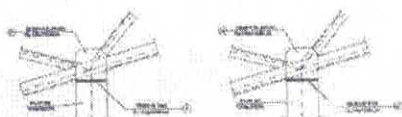

6 DETALHE A
SEM ESCALA

7 DETALHE B
SEM ESCALA

LISTA DE MATERIAS

QTD	DESCRIÇÃO	UNID	QTD	DESCRIÇÃO	UNID	QTD	DESCRIÇÃO	UNID
1	Terça T1 (x176)	m	1	Terça T2 (x44)	m	1	Terça T3 (x44)	m
1	Chapa de Base (x14)	un	1	Chapa de Base (x6)	un	1

FNDE Fundo Nacional de Desenvolvimento da Educação
 Ministério da Educação
BRASIL REPLICADO SEM FIDELIDADE

PROJETO PADRÃO - FNDE

Matrícula: Nº: _____
 Proprietário: _____
 Endereço: _____
 Rua: _____ Nº: _____
 Bairro: _____ Cidade: _____ Estado: _____
 CEP: _____

PROPRIETÁRIO: _____
 REPRESENTANTE: _____
 ATIVIDADE PROPOSTA: _____

OBJETIVO: _____

ESCALA: _____

ESCOLA 12 SALAS DE AULA
PROJETO ESTRUTURA METÁLICA

PROFESSOR(A): _____
 COORDENADOR(A): _____
 GERENTE ADMINISTRATIVO: _____
 ESCOLA Nº: _____

BLOCO D: SERVIÇO
 DETALHE TERÇAS E DOS APOIOS
 LISTA DE MATERIAS

UNID: _____
 QTD: _____
 MATERIAL: _____

SMT 10/30

Luís Tamar Ferraz

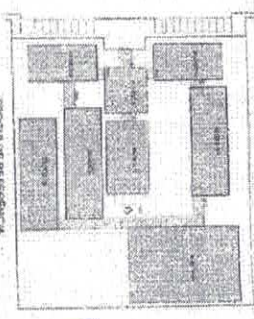
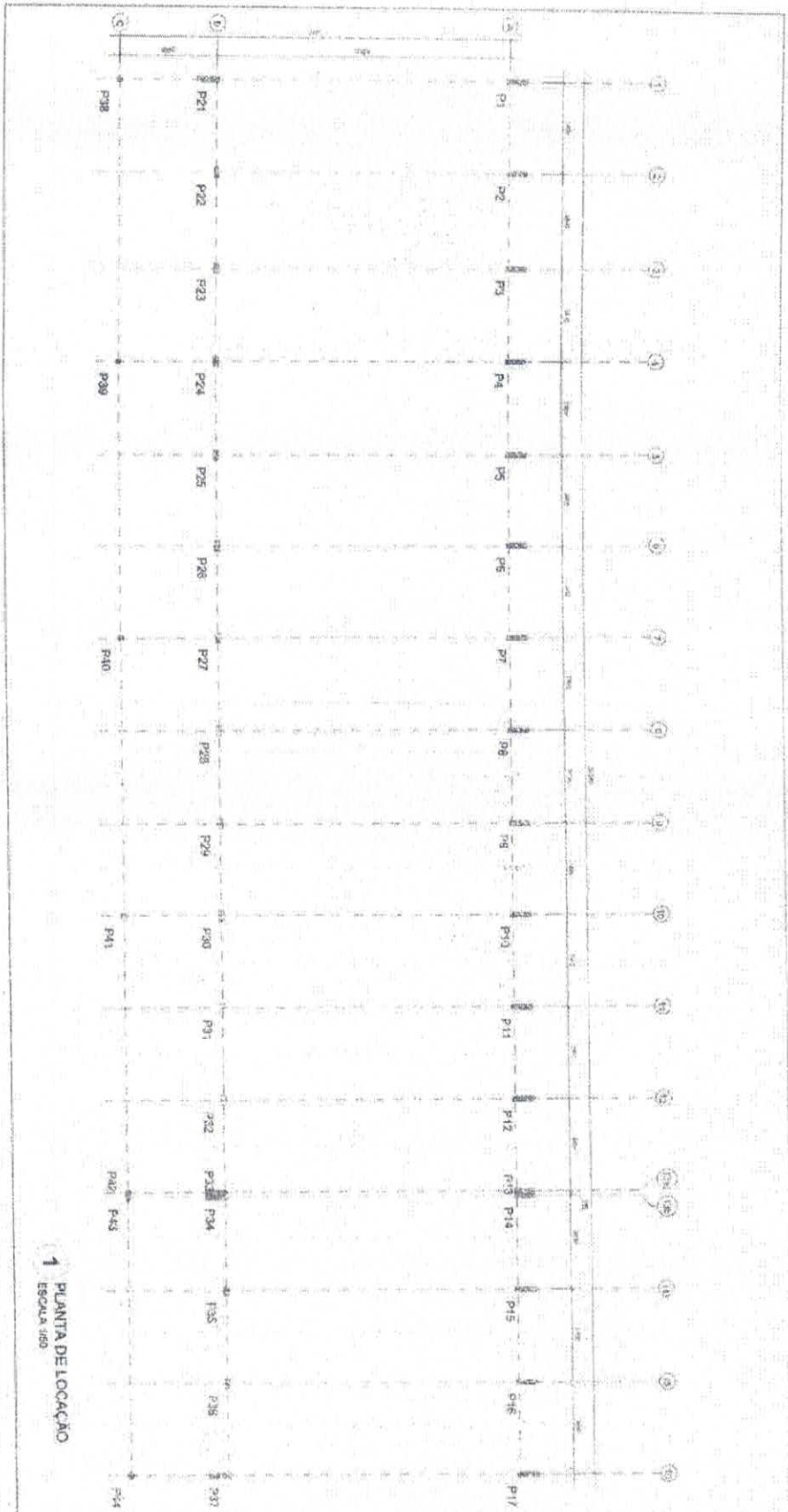

FNDE FUNDO NACIONAL DE DESENVOLVIMENTO DA EDUCAÇÃO

PROJETO PADRÃO - FNDE

ESCOLA 12 SALAS DE ALTA

ESCOLA ESTADUAL DE EDUCAÇÃO INFANTIL

UNIDADE EDUCACIONAL

SMT

17/30

Escola Tamen Pomer

COMISSÃO DE L.
FL. 1186
PUBRICA 21

Erin Tomer Bone

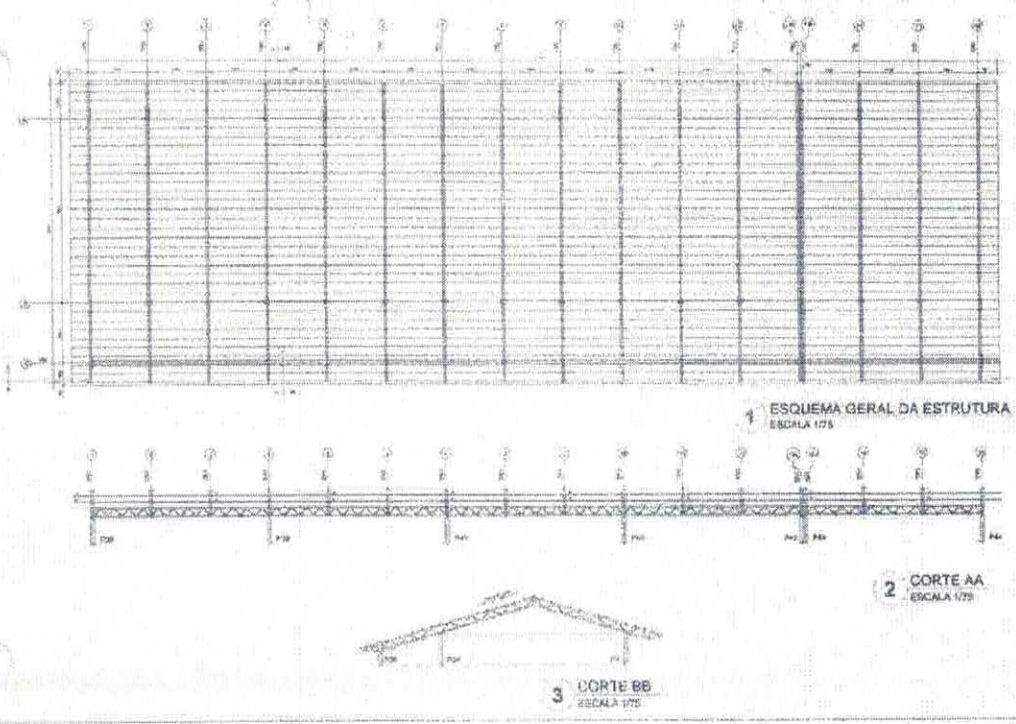

FNDE Fundação Nacional de Desenvolvimento		BRASIL	
PROJETO PADRÃO - FNDE			
NOME DO PROJETO: _____			
LOCAL: _____			
DATA: _____			
AUTOR: _____			
PROJETO: _____			
Nº DE FOLHAS: _____			
ESCOLA 12 SALAS DE AULA			
PROJETO PADRÃO DE PROJETO DE ARQUITETURA			
PROJETO: _____	ELABORADO POR: _____	REVISADO POR: _____	SMT
DATA: _____	ESCALA: _____	PROJETO: _____	1990

Ernesto Torres Rana

Obs.: Todos os detalhes estão feitos em aço 304 que satisfaz ao item 1, 14a, 14b e 18

11 DETALHE TIRANTE (x15) SEM ESCALA

LISTA DE MATERIAIS

QTD	UNID	DESCRIÇÃO	ESPECIFICAÇÃO	UNID	QTD	UNID	VALOR UNITÁRIO	VALOR TOTAL
01	m²	Chapa de Fachamento Lateral	2x1,00 x 0,50	m²	01	m²	1,00	1,00
02	m²	Chapa de Base	0,30 x 0,30	m²	02	m²	1,00	2,00
03	m²	Chapa de Base	0,15 x 0,15	m²	03	m²	1,00	3,00
04	m	Terça T1	30x35	m	04	m	1,00	4,00
05	m	Terça T2	30x140	m	05	m	1,00	140,00
06	m	Terça T3	30x35	m	06	m	1,00	3,00
07	m	Terça T4	30x70	m	07	m	1,00	7,00
08	m	Esticador	30x30	m	08	m	1,00	3,00
09	m	Tirante	15x15	m	09	m	1,00	1,00

FNDE Fundo Nacional de Desenvolvimento da Educação

BRASIL Ministério da Educação

PROJETO PADRÃO - FNDE

UNIDADE: _____

PROFESSOR: _____

COORDENADOR: _____

DATA DO PROJETO: _____

ESCOLA 12 SALAS DE AULA

PROJETO ESTRUTURA METÁLICA

UNIDADE: _____

PROFESSOR: _____

COORDENADOR: _____

DATA DO PROJETO: _____

BLOCO PEDAGÓGICO

DETALHE TERÇA, TIRANTE E TIRANTE

LISTA DE MATERIAIS

SMT

20/30

[Handwritten signature]

[Handwritten signature]

COMISSÃO DE LICITAÇÃO
 Nº FL. 1141
 RUBRICA M

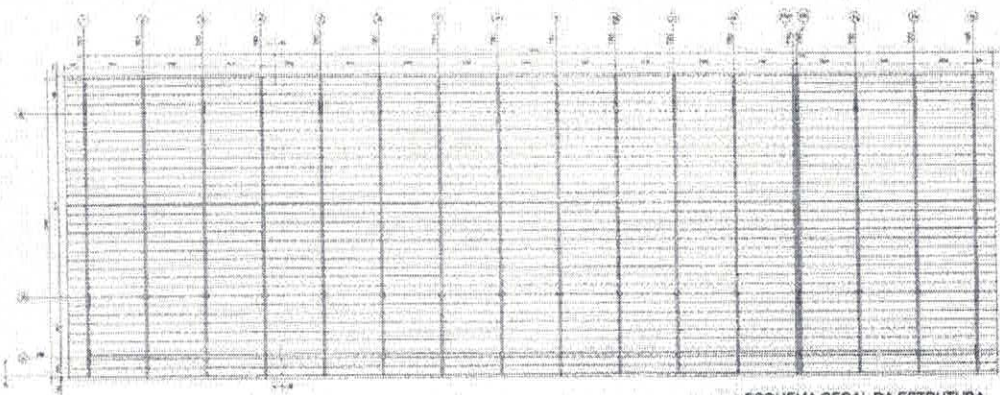

1 ESQUEMA GERAL DA ESTRUTURA
 ESCALA 1/75

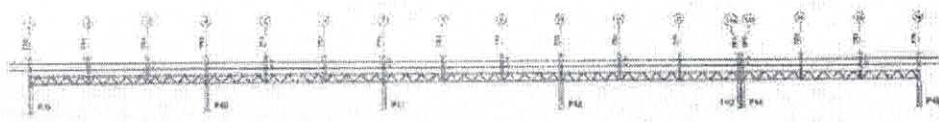

2 CORTE AA
 ESCALA 1/75

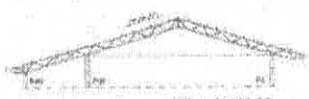

3 CORTE BB
 ESCALA 1/75

FADE		BRASIL	
PROJETO PADRÃO - FNDE			
NOME: _____ ENDEREÇO: _____ CIDADE: _____ UF: _____ CEP: _____			
ESCOLA 12 SALAS DE AULA PRESENCIA DO BOMBEIRO Nº de Projeto: _____ Nº de Planta: _____ Nº de Planta: _____ Nº de Planta: _____			
Nome: _____ Função: _____ Assinatura: _____		Nome: _____ Função: _____ Assinatura: _____	

[Handwritten Signature]
 Zúlio Tama Benavente

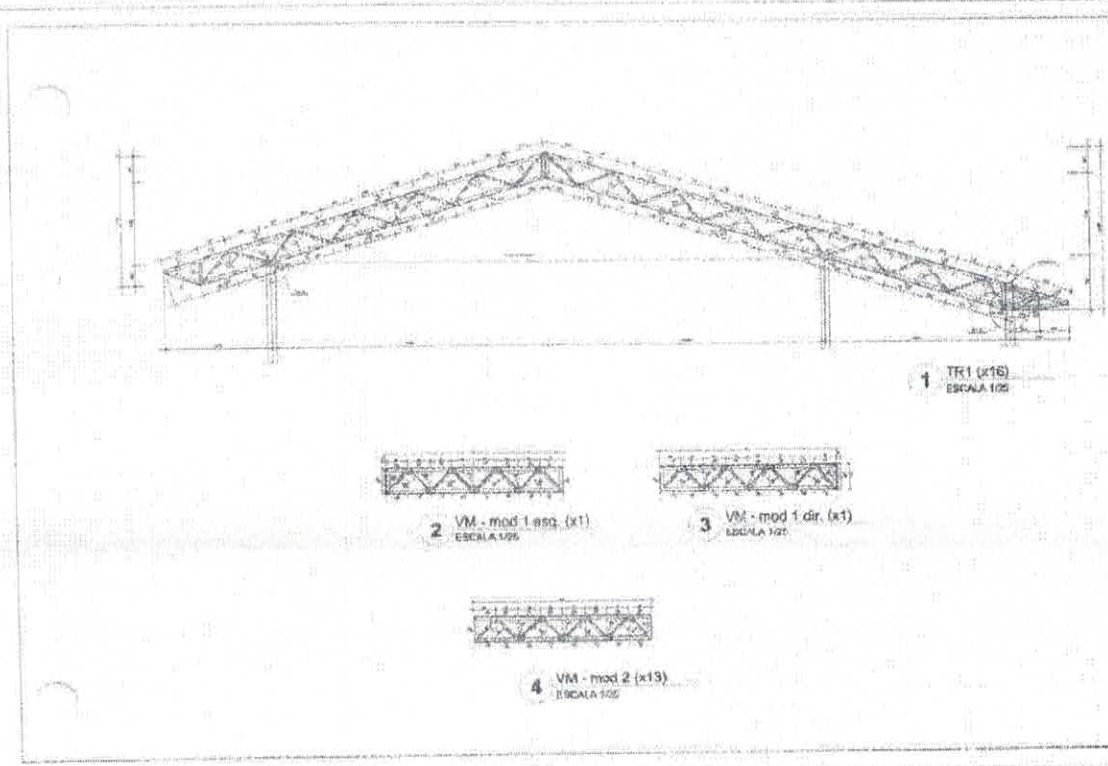

PROJETO PADRÃO - FNDE	
PROJETO: _____ FUNDEÇÃO: _____ DATA: _____	
LOCAL: _____ VALOR: _____	
OBSERVAÇÕES: _____	
ESCOLA 12 SALAS DE AULA PROJETO DE ESTRUTURA METÁLICA	
Escala: 1:200 Data: _____ Autor: _____	SMT 33/13

Enés Tamen Loren



1 DETALHE CHAPA DE FACHAMENTO LATERAL (x2)
SEM ESCALA

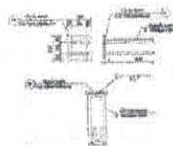

2 CHAPA DE BASE (x37)
SEM ESCALA

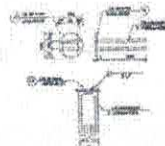

3 CHAPA DE BASE (x11)
SEM ESCALA

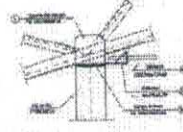

4 DETALHE A
ESCALA 1/10

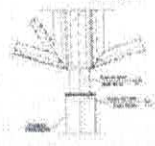

5 DETALHE B
ESCALA 1/10

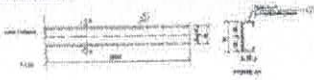

6 DETALHE TERÇA T1 (x35)
SEM ESCALA



7 DETALHE TERÇA T2 (x140)
SEM ESCALA



8 DETALHE TERÇA T3 (x35)
SEM ESCALA



9 DETALHE TERÇA T4 (x70)
SEM ESCALA



10 DETALHE ESTICADOR
SEM ESCALA

Obs.: Todos os traços terão bracos, exceto as que estão no eixo 1, 14b, 14c e 16



11 DETALHE TIRANTE (x15)
SEM ESCALA

LISTA DE MATERIAIS

Item	Descrição	Quantidade	Unidade	Valor Unit.	Valor Total
01	Terça T1	20	kg	2,50	50,00
02	Terça T2	10	kg	4,20	42,00
03	Terça T3	20	kg	1,70	34,00
04	Terça T4	10	kg	4,20	42,00
05	Chapa de Base	10	kg	1,20	12,00
06	Chapa de Fachamento Lateral	20	kg	2,50	50,00
07	Esticador	10	kg	0,70	7,00
08	Tirante	10	kg	0,70	7,00
09	Parafusos	100	unidade	0,05	5,00
10	Porcas	100	unidade	0,05	5,00
11	Arruelas	100	unidade	0,05	5,00
12	Chapas de Base	10	kg	1,20	12,00
13	Chapas de Fachamento Lateral	20	kg	2,50	50,00
14	Esticadores	10	kg	0,70	7,00
15	Tirantes	10	kg	0,70	7,00
16	Parafusos	100	unidade	0,05	5,00
17	Porcas	100	unidade	0,05	5,00
18	Arruelas	100	unidade	0,05	5,00
19	Chapas de Base	10	kg	1,20	12,00
20	Chapas de Fachamento Lateral	20	kg	2,50	50,00
21	Esticadores	10	kg	0,70	7,00
22	Tirantes	10	kg	0,70	7,00
23	Parafusos	100	unidade	0,05	5,00
24	Porcas	100	unidade	0,05	5,00
25	Arruelas	100	unidade	0,05	5,00
26	Chapas de Base	10	kg	1,20	12,00
27	Chapas de Fachamento Lateral	20	kg	2,50	50,00
28	Esticadores	10	kg	0,70	7,00
29	Tirantes	10	kg	0,70	7,00
30	Parafusos	100	unidade	0,05	5,00
31	Porcas	100	unidade	0,05	5,00
32	Arruelas	100	unidade	0,05	5,00
33	Chapas de Base	10	kg	1,20	12,00
34	Chapas de Fachamento Lateral	20	kg	2,50	50,00
35	Esticadores	10	kg	0,70	7,00
36	Tirantes	10	kg	0,70	7,00
37	Parafusos	100	unidade	0,05	5,00
38	Porcas	100	unidade	0,05	5,00
39	Arruelas	100	unidade	0,05	5,00
40	Chapas de Base	10	kg	1,20	12,00
41	Chapas de Fachamento Lateral	20	kg	2,50	50,00
42	Esticadores	10	kg	0,70	7,00
43	Tirantes	10	kg	0,70	7,00
44	Parafusos	100	unidade	0,05	5,00
45	Porcas	100	unidade	0,05	5,00
46	Arruelas	100	unidade	0,05	5,00
47	Chapas de Base	10	kg	1,20	12,00
48	Chapas de Fachamento Lateral	20	kg	2,50	50,00
49	Esticadores	10	kg	0,70	7,00
50	Tirantes	10	kg	0,70	7,00
51	Parafusos	100	unidade	0,05	5,00
52	Porcas	100	unidade	0,05	5,00
53	Arruelas	100	unidade	0,05	5,00
54	Chapas de Base	10	kg	1,20	12,00
55	Chapas de Fachamento Lateral	20	kg	2,50	50,00
56	Esticadores	10	kg	0,70	7,00
57	Tirantes	10	kg	0,70	7,00
58	Parafusos	100	unidade	0,05	5,00
59	Porcas	100	unidade	0,05	5,00
60	Arruelas	100	unidade	0,05	5,00
61	Chapas de Base	10	kg	1,20	12,00
62	Chapas de Fachamento Lateral	20	kg	2,50	50,00
63	Esticadores	10	kg	0,70	7,00
64	Tirantes	10	kg	0,70	7,00
65	Parafusos	100	unidade	0,05	5,00
66	Porcas	100	unidade	0,05	5,00
67	Arruelas	100	unidade	0,05	5,00
68	Chapas de Base	10	kg	1,20	12,00
69	Chapas de Fachamento Lateral	20	kg	2,50	50,00
70	Esticadores	10	kg	0,70	7,00
71	Tirantes	10	kg	0,70	7,00
72	Parafusos	100	unidade	0,05	5,00
73	Porcas	100	unidade	0,05	5,00
74	Arruelas	100	unidade	0,05	5,00
75	Chapas de Base	10	kg	1,20	12,00
76	Chapas de Fachamento Lateral	20	kg	2,50	50,00
77	Esticadores	10	kg	0,70	7,00
78	Tirantes	10	kg	0,70	7,00
79	Parafusos	100	unidade	0,05	5,00
80	Porcas	100	unidade	0,05	5,00
81	Arruelas	100	unidade	0,05	5,00
82	Chapas de Base	10	kg	1,20	12,00
83	Chapas de Fachamento Lateral	20	kg	2,50	50,00
84	Esticadores	10	kg	0,70	7,00
85	Tirantes	10	kg	0,70	7,00
86	Parafusos	100	unidade	0,05	5,00
87	Porcas	100	unidade	0,05	5,00
88	Arruelas	100	unidade	0,05	5,00
89	Chapas de Base	10	kg	1,20	12,00
90	Chapas de Fachamento Lateral	20	kg	2,50	50,00
91	Esticadores	10	kg	0,70	7,00
92	Tirantes	10	kg	0,70	7,00
93	Parafusos	100	unidade	0,05	5,00
94	Porcas	100	unidade	0,05	5,00
95	Arruelas	100	unidade	0,05	5,00
96	Chapas de Base	10	kg	1,20	12,00
97	Chapas de Fachamento Lateral	20	kg	2,50	50,00
98	Esticadores	10	kg	0,70	7,00
99	Tirantes	10	kg	0,70	7,00
100	Parafusos	100	unidade	0,05	5,00

FNDE Fundo Nacional de Desenvolvimento da Educação
 Ministério da Educação
BRASIL ESCOLA FEDERAL DO BRASIL

PROJETO PADRÃO - FNDE

UNIVERSIDADE: _____
 NOME DO ALUNO: _____
 INSCRIÇÃO: _____
 NOME DO TURNO: _____
 NOME DO PROFESSOR: _____

DATA: _____

DISCIPLINA: _____

CONSIDERAÇÕES: _____

ESCOLA 12 SALAS DE AULA
PROJETO ESTRUTURA METÁLICA

PROFESSOR: _____
 TURNO: _____
 NOME DO ALUNO: _____
 INSCRIÇÃO: _____

BLOCO F. PEDAGÓGICO
 DETALHE TERÇAS, TIRANTES E APOIOS
 LISTA DE MATERIAIS

SMT

DATA: 24/30

[Handwritten signature]

Luís Tomaz Gomes

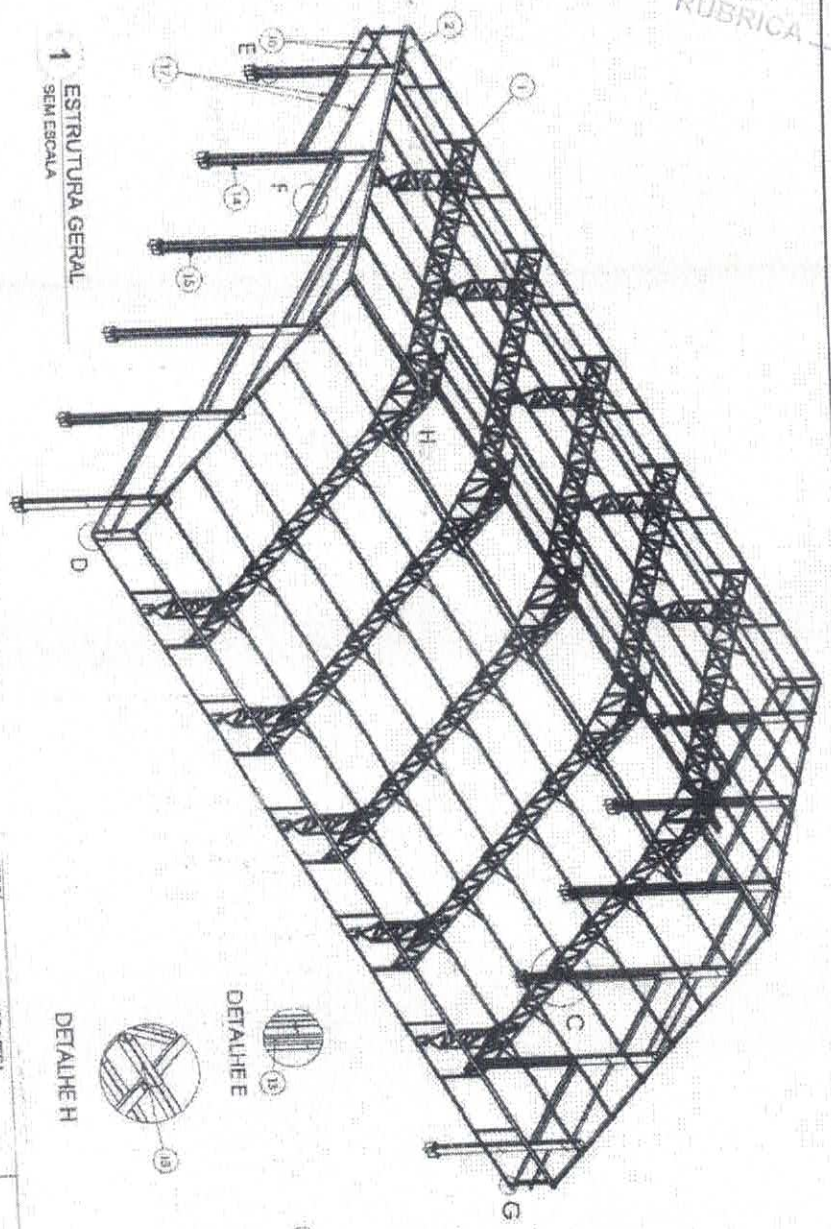

1 ESTRUTURA GERAL SEM ESCALA

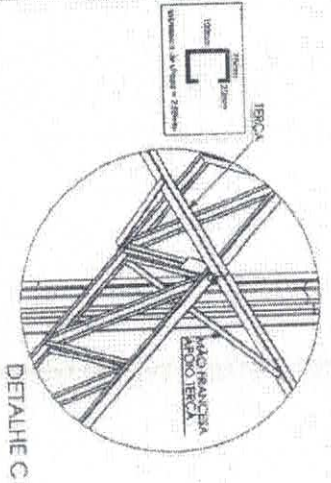

DETALHE C

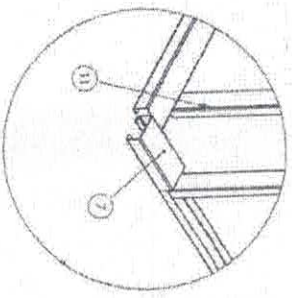

DETALHE D

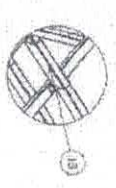

DETALHE H

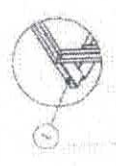

DETALHE G



DETALHE E



DETALHE F

Nº DO ITEM	Nº DA PEÇA	Descrição	QTD.
1	FEIXO DE A		5
2	FEIXO DE B		2
3	Chumbador Gostinho 19/08mm		17
4	ISAL AC CIVL - 02	FEIXO U. 52 X 130 X 1,500 GALVA 150 X 150	120
5	ISAL AC CIVL - 03	CHUMBADOR GALVA 19/08mm	10
6	ISAL AC CIVL - 04	CHUMBADOR GALVA 19/08mm	10
7	ISAL AC CIVL - 05	FEIXO U. 52 X 130 X 1,500 GALVA 150 X 150	10
8	ISAL AC CIVL - 06	FEIXO U. 52 X 130 X 1,500 GALVA 150 X 150	10
9	ISAL AC CIVL - 07	FEIXO U. 52 X 130 X 1,500 GALVA 150 X 150	10
10	ISAL AC CIVL - 08	FEIXO U. 52 X 130 X 1,500 GALVA 150 X 150	10
11	ISAL AC CIVL - 09	FEIXO U. 52 X 130 X 1,500 GALVA 150 X 150	10
12	ISAL AC CIVL - 10	FEIXO U. 52 X 130 X 1,500 GALVA 150 X 150	10
13	ISAL AC CIVL - 11	FEIXO U. 52 X 130 X 1,500 GALVA 150 X 150	10
14	ISAL AC CIVL - 12	FEIXO U. 52 X 130 X 1,500 GALVA 150 X 150	10
15	ISAL AC CIVL - 13	FEIXO U. 52 X 130 X 1,500 GALVA 150 X 150	10
16	ISAL AC CIVL - 14	FEIXO U. 52 X 130 X 1,500 GALVA 150 X 150	10
17	ISAL AC CIVL - 15	FEIXO U. 52 X 130 X 1,500 GALVA 150 X 150	10
18	ISAL AC CIVL - 16	FEIXO U. 52 X 130 X 1,500 GALVA 150 X 150	10

A SARTONTEIRA DE APOIO DA TRUCA DEBEM SER SUSTENTADA PELA UNICO DA TRUCA EM TODAS AS USUÁCIAS.

FNDE Fundação Nacional de Desenvolvimento
 Ministério da Educação
PROJETO PADRÃO - FNDE

ESCOLA 12 SALAS DE AULA
 PROJETO DE ESTRUTURA METÁLICA
 SMT
 2/7/20

Erwin Torres Farias

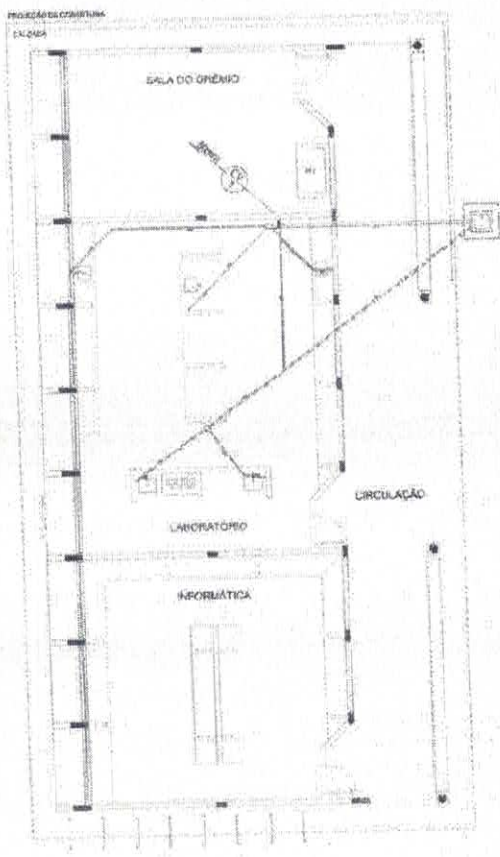

PLANTA BAIXA - BLOCO D - ESGOTO SANTANA 2

- CONVENÇÕES - SÍMBOLOS SANEAMENTO/PLUMAS
- ☐ Símbolo de MÓDULO SANEAMENTO (SANEAMENTO) - SÍMBOLOS SANEAMENTO/PLUMAS
 - ☐ Símbolo de MÓDULO SANEAMENTO (SANEAMENTO) - SÍMBOLOS SANEAMENTO/PLUMAS
 - ☐ Símbolo de MÓDULO SANEAMENTO (SANEAMENTO) - SÍMBOLOS SANEAMENTO/PLUMAS
 - ☐ Símbolo de MÓDULO SANEAMENTO (SANEAMENTO) - SÍMBOLOS SANEAMENTO/PLUMAS
 - ☐ Símbolo de MÓDULO SANEAMENTO (SANEAMENTO) - SÍMBOLOS SANEAMENTO/PLUMAS
 - ☐ Símbolo de MÓDULO SANEAMENTO (SANEAMENTO) - SÍMBOLOS SANEAMENTO/PLUMAS
 - ☐ Símbolo de MÓDULO SANEAMENTO (SANEAMENTO) - SÍMBOLOS SANEAMENTO/PLUMAS
 - ☐ Símbolo de MÓDULO SANEAMENTO (SANEAMENTO) - SÍMBOLOS SANEAMENTO/PLUMAS
 - ☐ Símbolo de MÓDULO SANEAMENTO (SANEAMENTO) - SÍMBOLOS SANEAMENTO/PLUMAS
 - ☐ Símbolo de MÓDULO SANEAMENTO (SANEAMENTO) - SÍMBOLOS SANEAMENTO/PLUMAS

FNDE FUNDO NACIONAL DE DESENVOLVIMENTO DA EDUCAÇÃO Ministério da Educação		BRASIL República Federativa do Brasil	
PROJETO PADRÃO - FNDE			
Nome do Projeto: _____ Número do Projeto: _____ Data de Início: _____ Data de Término: _____			
Nome do Responsável: _____ Cargo: _____ Endereço: _____ Telefone: _____ E-mail: _____			
ESCOLA 12 SALAS DE AULA			
PROJETO PADRÃO - FNDE			
Nome do Responsável: _____ Cargo: _____		Nome do Responsável: _____ Cargo: _____	
Nome do Responsável: _____ Cargo: _____		Nome do Responsável: _____ Cargo: _____	

Érica Torres Feres

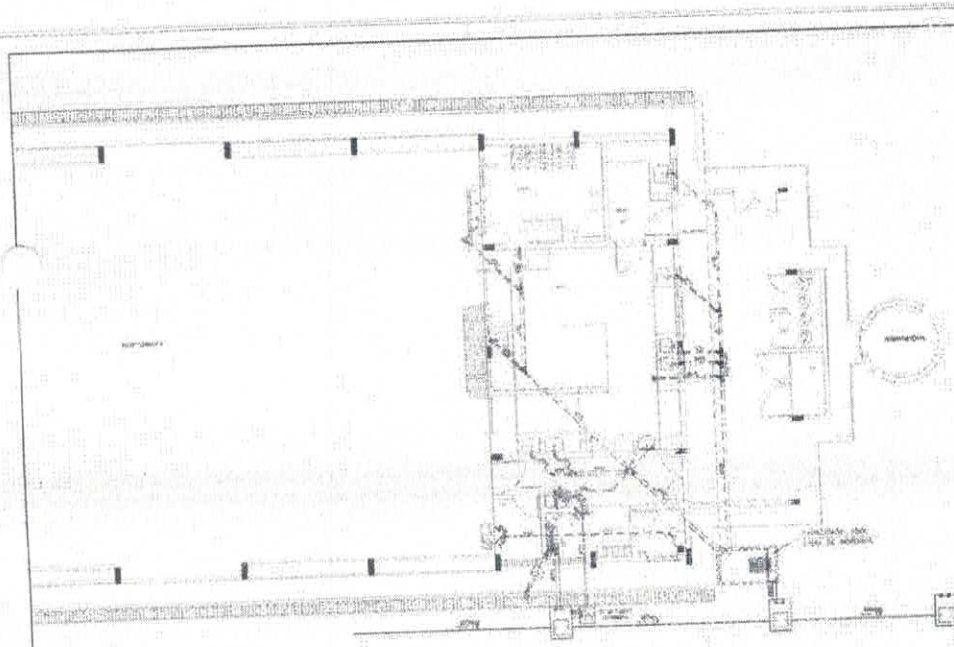

- CONVENÇÕES - SÍMBOLOS/LEGENDAS**
- Símbolo de localização de pontos de iluminação, com indicação de potência.
 - Símbolo de localização de pontos de tomada.
 - Símbolo de localização de pontos de água quente.
 - Símbolo de localização de pontos de água fria.
 - Símbolo de localização de pontos de gás.
 - Símbolo de localização de pontos de ventilação.
 - Símbolo de localização de pontos de drenagem.
 - Símbolo de localização de pontos de ventilação mecânica.
 - Símbolo de localização de pontos de ventilação natural.
 - Símbolo de localização de pontos de ventilação forçada.
 - Símbolo de localização de pontos de ventilação por efeito de chaminé.

1 PLANTA AULA - ESCOTO SANITÁRIO

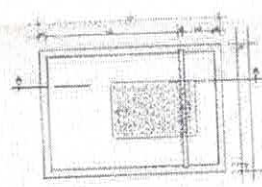

2 DETALHE - CAIXA DE GORDURA

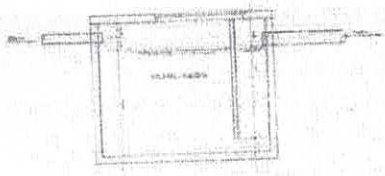

3 CORTE A-A

FNDE	Ministério da Educação	BRASIL
PROJETO PADRÃO - FNDE		
ESCOLA 12 SALAS DE AULA PROJETO DE LICITAÇÃO Nº 1707/2017		
LOCAL: ... DATA: ... ESCALA: ...		
ESCOLA 12 SALAS DE AULA PROJETO DE LICITAÇÃO Nº 1707/2017		HEG

Enzo Torres Fonseca

1208
 4

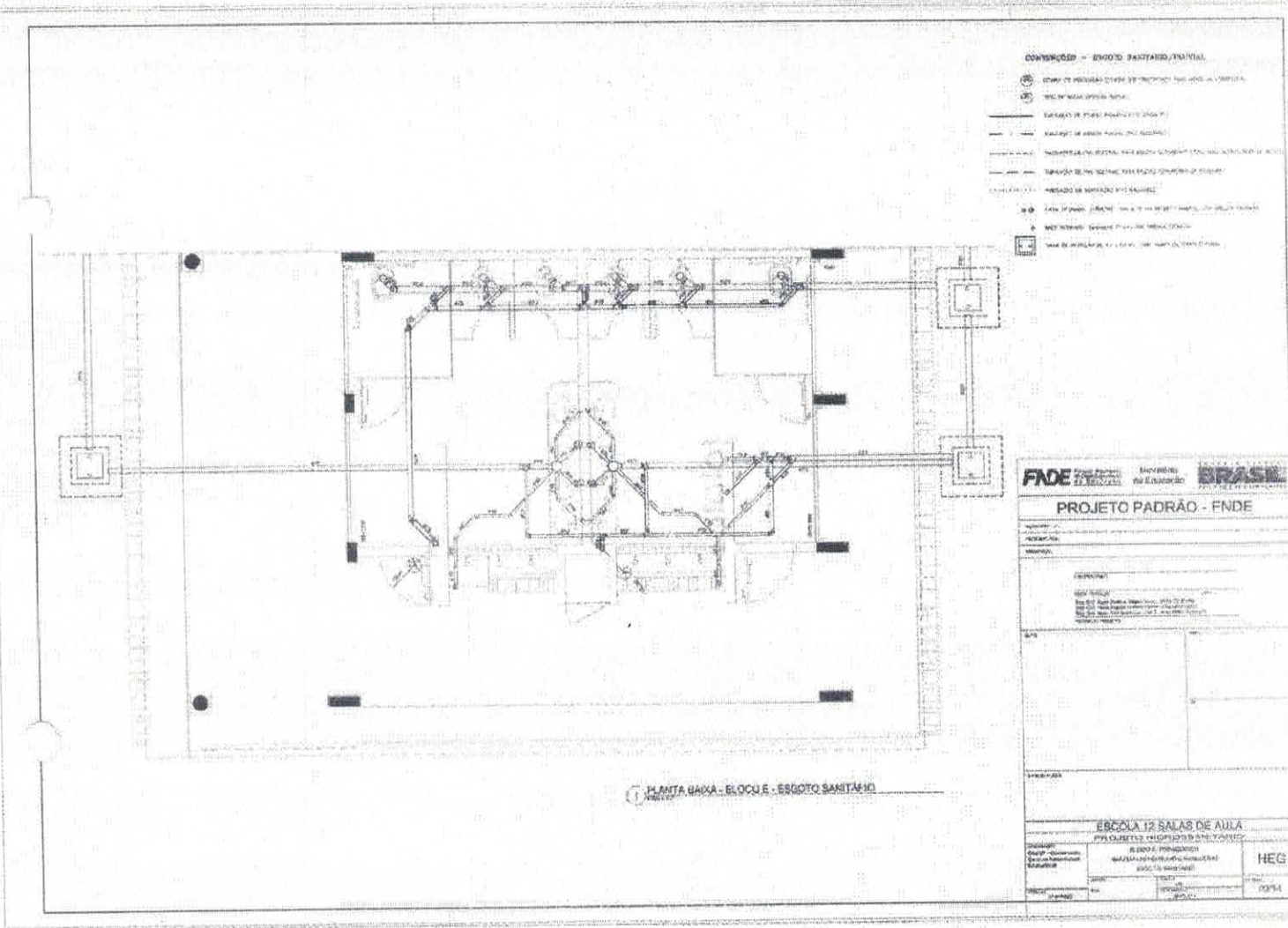

PLANTA BAIXA - BLOQUE : ESGOTO SANITÁRIO

Erís Tavares Ramos

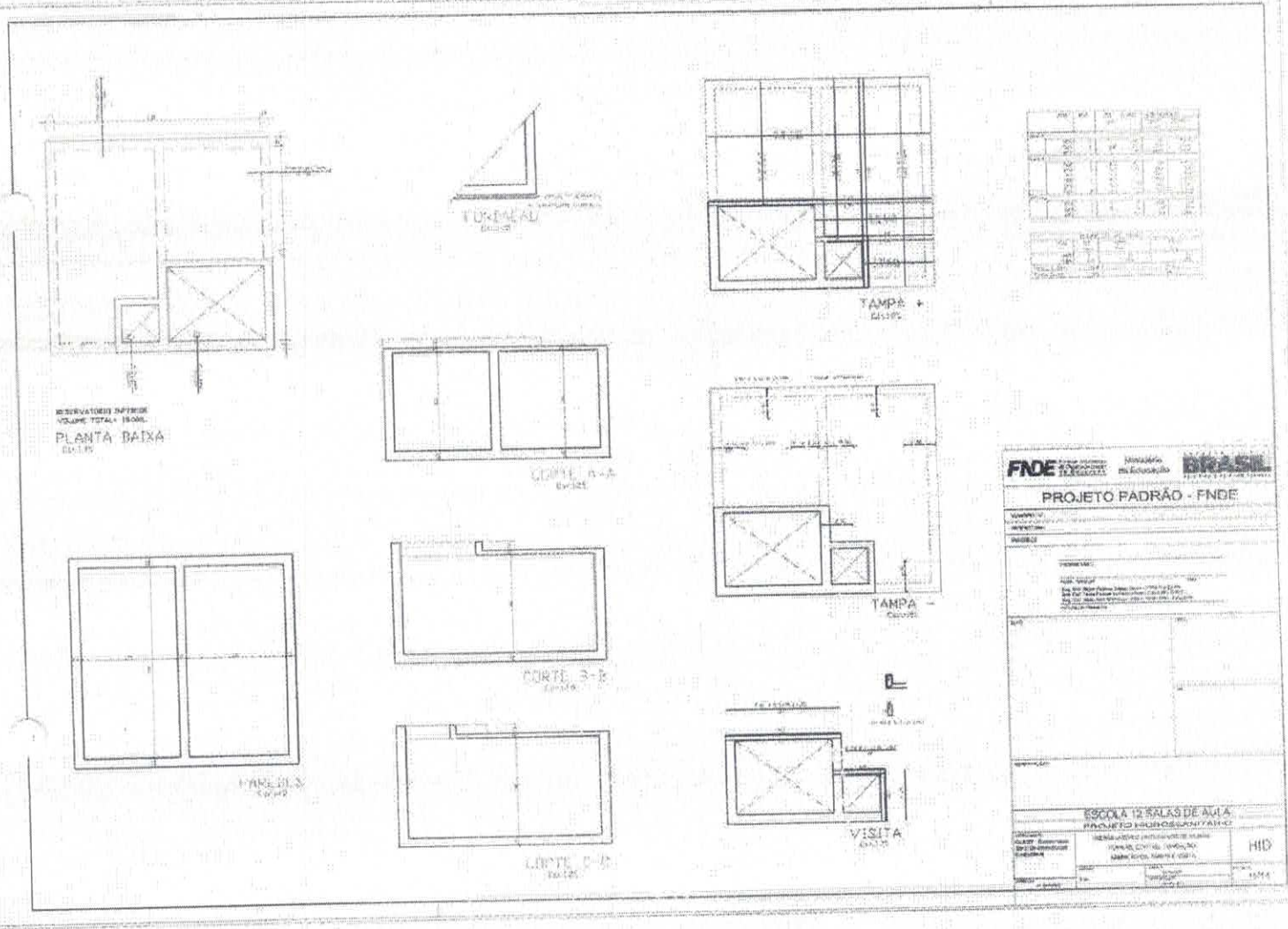

Luís Tomaz Feres

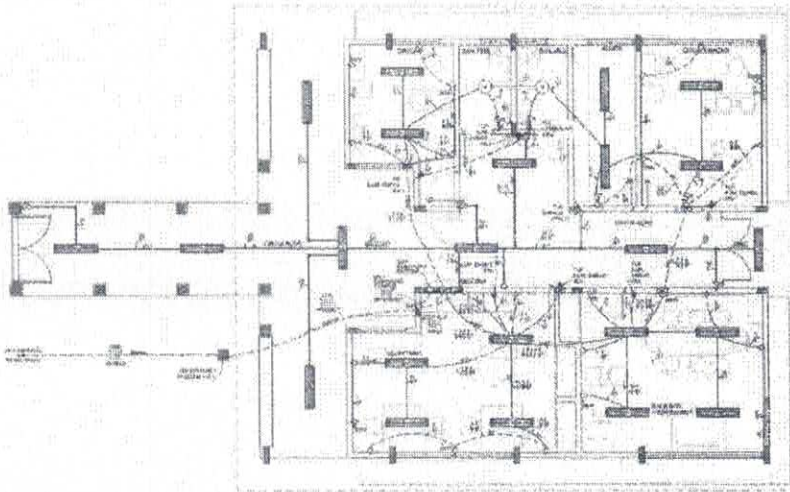

1 FLANTA BAIXA - BLOCO A - ADMINISTRAÇÃO
 ESCALA 1:50

OBSERVAÇÕES

- 1. Verificar a localização dos pontos de iluminação e a potência dos equipamentos.
- 2. Verificar a localização dos pontos de tomada e a potência dos equipamentos.
- 3. Verificar a localização dos pontos de interruptores e a potência dos equipamentos.
- 4. Verificar a localização dos pontos de sinalização e a potência dos equipamentos.
- 5. Verificar a localização dos pontos de alarme e a potência dos equipamentos.
- 6. Verificar a localização dos pontos de comunicação e a potência dos equipamentos.
- 7. Verificar a localização dos pontos de controle e a potência dos equipamentos.
- 8. Verificar a localização dos pontos de segurança e a potência dos equipamentos.
- 9. Verificar a localização dos pontos de proteção e a potência dos equipamentos.
- 10. Verificar a localização dos pontos de manutenção e a potência dos equipamentos.

CONVENÇÕES

- 1. Símbolo de iluminação.
- 2. Símbolo de tomada.
- 3. Símbolo de interruptor.
- 4. Símbolo de sinalização.
- 5. Símbolo de alarme.
- 6. Símbolo de comunicação.
- 7. Símbolo de controle.
- 8. Símbolo de segurança.
- 9. Símbolo de proteção.
- 10. Símbolo de manutenção.

PROJETO PADRÃO - FINE

ESCOLA 12 SALAS DE AULA
 INSTALAÇÃO ELÉTRICA - BLOCO A - ADMINISTRAÇÃO

PROJETO PADRÃO - FINE

PROJETO: _____

PROJETADEIRO: _____

PROJETO: _____

PROJETADEIRO: _____

PROJETO: _____

PROJETADEIRO: _____

QUANTIDADE	DESCRIÇÃO	UNIDADE	VALOR UNITÁRIO	VALOR TOTAL
1
2
3
4
5
6
7
8
9
10

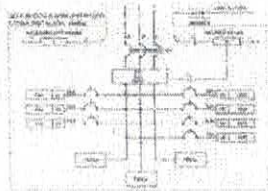

2 DIAGRAMA MULTIFILAR
 SEM ESCALA



PLANO DE REFERÊNCIA

PROJETO	PROJETADEIRO	PROJETO	PROJETADEIRO
ESCOLA 12 SALAS DE AULA	INSTALAÇÃO ELÉTRICA - BLOCO A - ADMINISTRAÇÃO	ELE	SCALE

Ezio Tomer Kenan

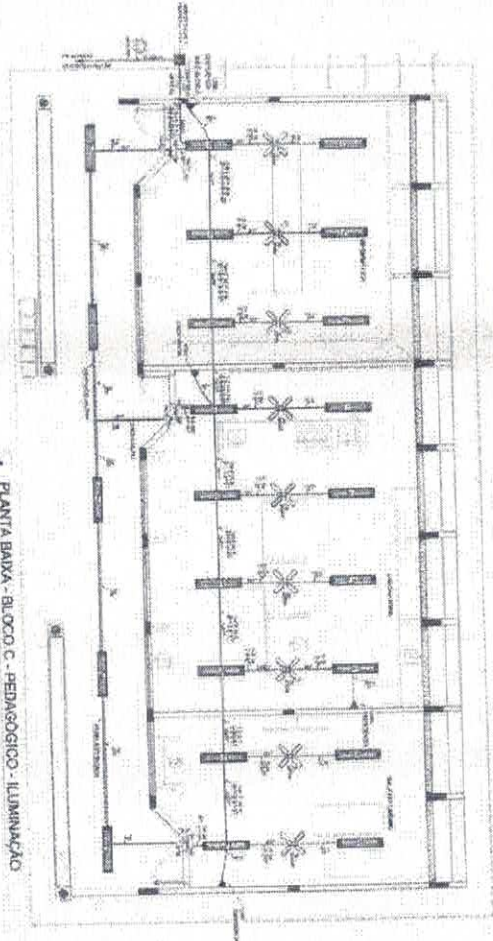

1 PLANTA BANHA - BLOCO C - PEDAGÓGICO - ILUMINAÇÃO
 ESCOLA 159

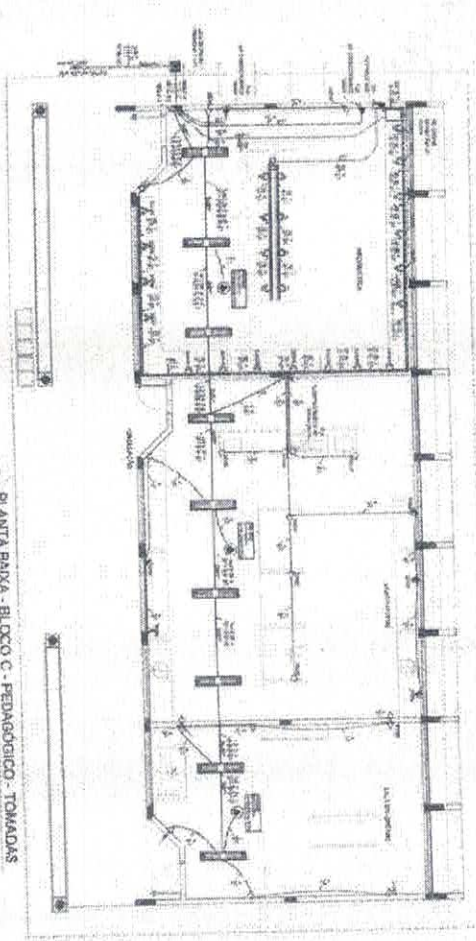

2 PLANTA BANHA - BLOCO C - PEDAGÓGICO - TOMADAS
 ESCOLA 159

ESPECIFICAÇÕES

As especificações foram elaboradas de acordo com o Projeto Executivo de Instalação Elétrica, sendo que as especificações de materiais e equipamentos foram elaboradas de acordo com o Projeto Executivo de Instalação Elétrica, sendo que as especificações de materiais e equipamentos foram elaboradas de acordo com o Projeto Executivo de Instalação Elétrica.

3 DIAGRAMA MULTIFILAR SEM ESCALA

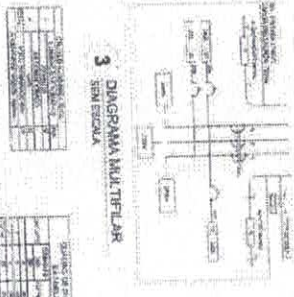

TIPO DE CARGA	QUANTIDADE	VALOR NOMINAL	VALOR REAL
ILUMINAÇÃO			
RECEPTORES			
MOTORES			
RESISTÊNCIAS			
OUTROS			

4 DIAGRAMA MULTIFILAR SEM ESCALA

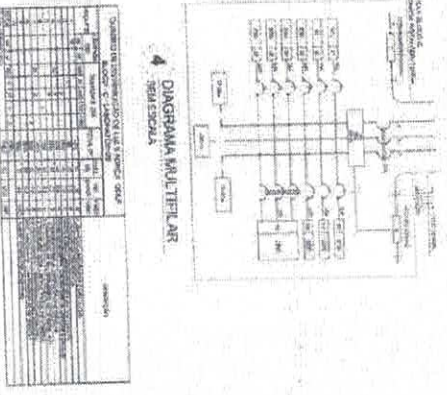

TIPO DE CARGA	QUANTIDADE	VALOR NOMINAL	VALOR REAL
ILUMINAÇÃO			
RECEPTORES			
MOTORES			
RESISTÊNCIAS			
OUTROS			



CONVENÇÕES

As convenções foram elaboradas de acordo com o Projeto Executivo de Instalação Elétrica, sendo que as especificações de materiais e equipamentos foram elaboradas de acordo com o Projeto Executivo de Instalação Elétrica.

OBSERVAÇÕES

As observações foram elaboradas de acordo com o Projeto Executivo de Instalação Elétrica, sendo que as especificações de materiais e equipamentos foram elaboradas de acordo com o Projeto Executivo de Instalação Elétrica.

PROJETO PADRÃO - FNDE

ESCOLA SAZIS DE AUA

PROJETO DE INSTALAÇÃO ELÉTRICA

PROF. RESPONSÁVEL: [Assinatura]

DATA: [Data]

ESCALA: E1E

1/50

Gracian Tomaz Fom...

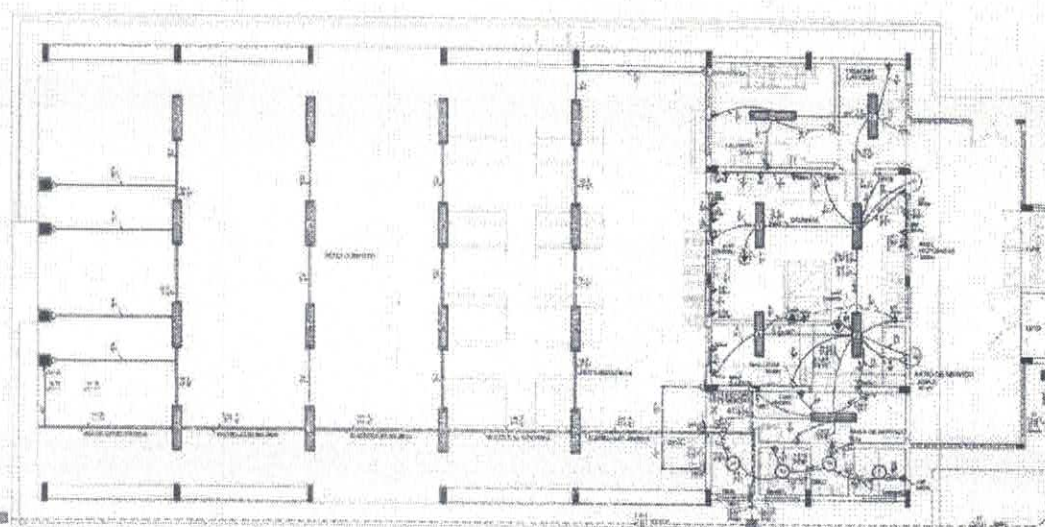

OBSERVAÇÕES

- 1. OBRAS DE REPERIÇÃO
- 2. REPARO DE TUBOS DE CIMENTO
- 3. REPARO DE TUBOS DE PLÁSTICO
- 4. REPARO DE TUBOS DE FERRO
- 5. REPARO DE TUBOS DE ALUMÍNIO
- 6. REPARO DE TUBOS DE CERA
- 7. REPARO DE TUBOS DE PVC
- 8. REPARO DE TUBOS DE POLIÉTERILENO
- 9. REPARO DE TUBOS DE POLIPROPILENO
- 10. REPARO DE TUBOS DE POLIETILENO



1 PLANTA BAIXA - BLOCO D - SERVIÇO
 ESCALA 1:50

ITEM	DESCRIÇÃO	QUANTIDADE	UNIDADE	VALOR UNITÁRIO	VALOR TOTAL
1
2

ITEM	DESCRIÇÃO	QUANTIDADE	UNIDADE	VALOR UNITÁRIO	VALOR TOTAL
1
2
3

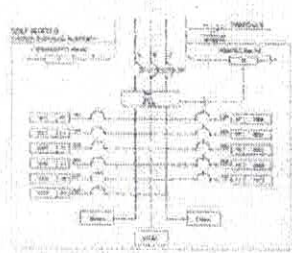

2 DIAGRAMA MULTIFILAR
 SEM ESCALA

- CONVENÇÕES**
- 1. INTERRUPTOR
 - 2. RELÉ
 - 3. BATERIA
 - 4. LÂMPADA
 - 5. TUBO DE CIMENTO
 - 6. TUBO DE PLÁSTICO
 - 7. TUBO DE FERRO
 - 8. TUBO DE ALUMÍNIO
 - 9. TUBO DE CERA
 - 10. TUBO DE PVC
 - 11. TUBO DE POLIÉTERILENO
 - 12. TUBO DE POLIPROPILENO
 - 13. TUBO DE POLIETILENO

FNDE Fundação Nacional do Desenvolvimento
 Ministério da Educação
BRASIL

PROJETO PADRÃO - FNDE

ESCALA 1:2 SALAS DE AULA
 BLOCO D - SERVIÇO
 PLANTA BAIXA

ELE

Erwin Tamar Farias

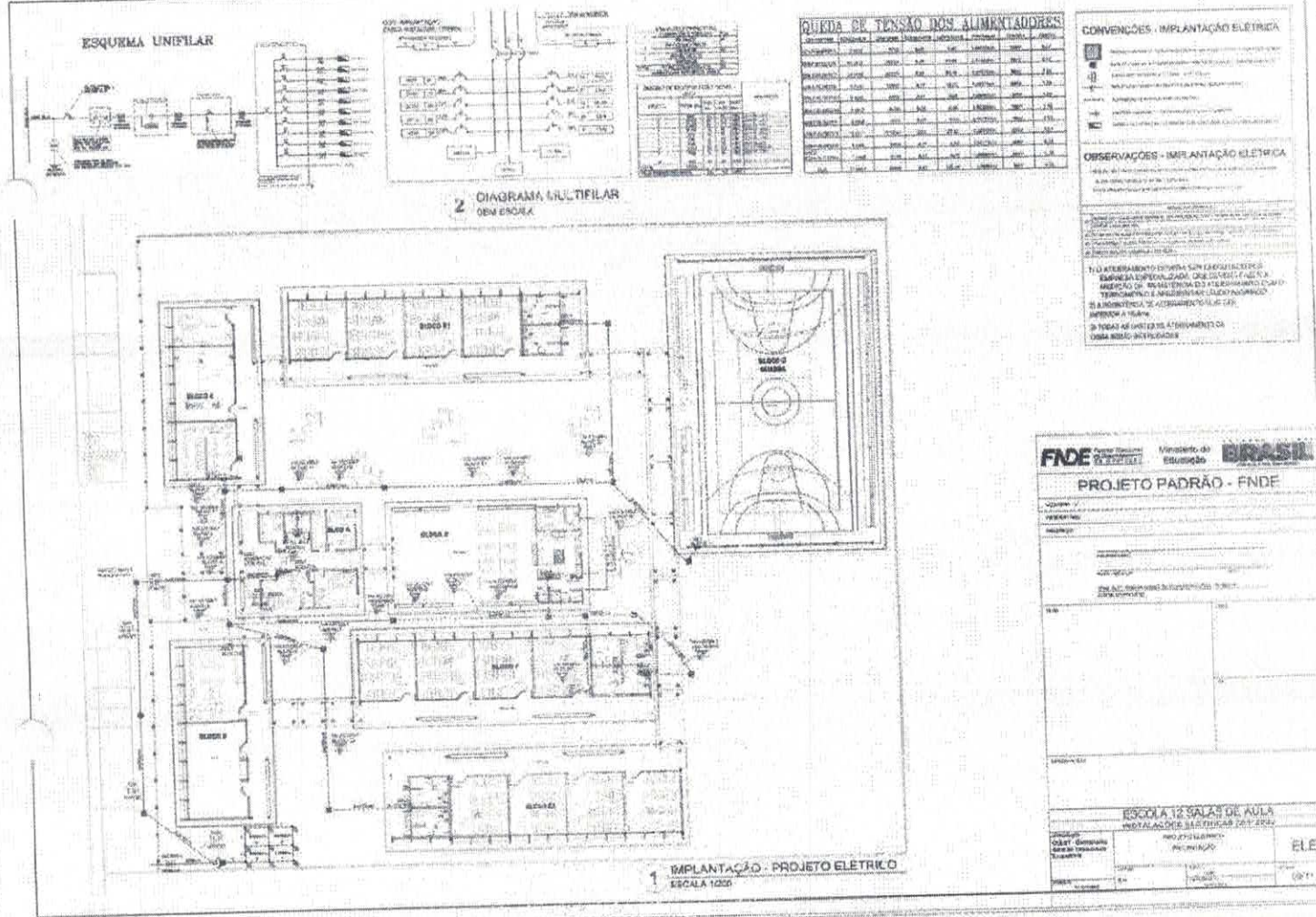

FNDE - Fundo Nacional de Desenvolvimento da Educação
 Ministério da Educação
BRASIL

PROJETO PADRÃO - FNDE

ESCOLA 12 SALAS DE AULA
 INSTALAÇÃO ELÉTRICA 2011-2012

PROJETO ELÉTRICO

PROJETO: _____
 DATA: _____

PROJETADE: _____
 FUNÇÃO: _____

PROJETO: _____
 DATA: _____

PROJETADE: _____
 FUNÇÃO: _____

[Handwritten signature]
 José Tavares