	<b>RELATÓRIO ANALÍTICO - COMPOSIÇÕES DE CUSTOS</b>		RUBRICA M	
	OBJETO:	MANUTENÇÃO DE DIVERSAS UNIDADES BÁSICAS DE SAÚDE	DATA:	16/07/2024
	LOCAL:	SEDE E DISTRITOS	BDI:	28,35%
	CLIENTE:	PREFEITURA MUNICIPAL DE SENADOR POMPEU	FONTE:	SEINFRA
			VERSÃO:	025.1 COM DESONERACAO
			HORA:	64,44%
			MES:	47,48%
			SEINFRA:	202403 COM DESONERACAO
			SEINFRA:	65,96%
			SEINFRA:	47,07%
			SEINFRA:	0,00%
			SEINFRA:	0,00%

VALOR COM ENCARGOS: R\$ 2,42  
 VALOR BDI (28.35%): R\$ 0,69  
 VALOR COM BDI: R\$ 3,11

**C0773 CHAPIM PRÉ-MOLDADO DE CONCRETO (M2)**

Equipamento Custo Horário	FONTE	UNID	COEFICIENTE	PREÇO UNITÁRIO	TOTAL
10682 BETONEIRA ELÉTRICA 580L (CHP)	SEINFRA	H	0,02000000	R\$ 25,1770	R\$ 0,5035
TOTAL Equipamento Custo Horário:					R\$ 0,5035

Material	FONTE	UNID	COEFICIENTE	PREÇO UNITÁRIO	TOTAL
10163 AÇO CA-50	SEINFRA	KG	1,35000000	R\$ 7,1000	R\$ 9,5850
10103 ARAME RECOZIDO N.18 BWG	SEINFRA	KG	0,02000000	R\$ 16,5300	R\$ 0,3306
10108 AREIA GROSSA	SEINFRA	M3	0,04000000	R\$ 119,5800	R\$ 4,7832
10528 CHAPA COMPENSADO RESINADO 10MM (1.10 X 2.20M)	SEINFRA	M2	1,00000000	R\$ 35,9500	R\$ 35,9500
10805 CIMENTO PORTLAND	SEINFRA	KG	17,36000000	R\$ 0,7100	R\$ 12,3256
11605 PEDRISCO	SEINFRA	M3	0,09000000	R\$ 100,5000	R\$ 9,0450
11724 PREGO	SEINFRA	KG	0,02000000	R\$ 17,0000	R\$ 0,3400
TOTAL Material:					R\$ 72,3594

Mão de Obra	FONTE	UNID	COEFICIENTE	PREÇO UNITÁRIO	TOTAL
10121 ARMADOR/FERREIRO	SEINFRA	H	0,80000000	R\$ 24,1600	R\$ 19,3280
10498 CARPINTEIRO	SEINFRA	H	0,70000000	R\$ 24,1600	R\$ 16,9120
12391 PEDREIRO	SEINFRA	H	0,30000000	R\$ 24,1600	R\$ 7,2480
12543 SERVENTE	SEINFRA	H	1,10000000	R\$ 18,4600	R\$ 20,3060
TOTAL Mão de Obra:					R\$ 63,7940

VALOR COM ENCARGOS: R\$ 136,68  
 VALOR BDI (28.35%): R\$ 38,74  
 VALOR COM BDI: R\$ 175,40

**C1924 PISO RÚSTICO DE CONCRETO RIPADO (0.50X0.50)m JUNTAS= 5cm ESP.= 8cm (M2)**

Equipamento Custo Horário	FONTE	UNID	COEFICIENTE	PREÇO UNITÁRIO	TOTAL
10682 BETONEIRA ELÉTRICA 580L (CHP)	SEINFRA	H	0,05500000	R\$ 25,1770	R\$ 1,3847
TOTAL Equipamento Custo Horário:					R\$ 1,3847

Material	FONTE	UNID	COEFICIENTE	PREÇO UNITÁRIO	TOTAL
10109 AREIA MEDIA	SEINFRA	M3	0,07210000	R\$ 83,5800	R\$ 6,0261
10280 BRITA	SEINFRA	M3	0,06530000	R\$ 100,5000	R\$ 6,5627
10805 CIMENTO PORTLAND	SEINFRA	KG	22,90000000	R\$ 0,7100	R\$ 16,2600
11826 RIPA DE PEROBA (MADEIRA DE 1A QUALIDADE) DE 2X8CM	SEINFRA	M	0,80000000	R\$ 4,5300	R\$ 3,6240
TOTAL Material:					R\$ 31,5328

Mão de Obra	FONTE	UNID	COEFICIENTE	PREÇO UNITÁRIO	TOTAL
12391 PEDREIRO	SEINFRA	H	1,50000000	R\$ 24,1600	R\$ 36,2400
12543 SERVENTE	SEINFRA	H	2,72000000	R\$ 18,4600	R\$ 50,2112
TOTAL Mão de Obra:					R\$ 86,4512

VALOR COM ENCARGOS: R\$ 119,87  
 VALOR BDI (28.35%): R\$ 33,93

Engenheiro Responsável

Engenheiro Civil  
 18870417455-1





### RELATÓRIO ANALÍTICO - COMPOSIÇÕES DE CUSTOS

<b>OBJETO:</b>	MANUTENÇÃO DE DIVERSAS UNIDADES BÁSICAS DE SAÚDE	DATA: 16/07/2024		BDI: 28,35%	
<b>LOCAL:</b>	SEDE E DISTRITOS	<b>FONTE</b>	<b>VERSÃO</b>	<b>HORA</b>	<b>MES</b>
<b>CLIENTE:</b>	PREFEITURA MUNICIPAL DE SENADOR POMPEU	SEINFRA	028.1 COM DESONERAÇÃO	84,44%	47,48%
		SINAPI	262493 COM DESONERAÇÃO	15,56%	47,67%
		Classificação Prorata	PRÓPRIA	0,00%	0,00%

VALOR COM BDI: R\$ 153,60

#### C1367 FILETE DE GRANITO LARG.= 4cm (M)

Material	FONTE	UNID	COEFICIENTE	PREÇO UNITÁRIO	TOTAL
10107 AREIA FINA	SEINFRA	M3	0,00150000	R\$ 83,5800	R\$ 0,1254
10805 CIMENTO PORTLAND	SEINFRA	KG	0,46000000	R\$ 0,7100	R\$ 0,3268
11185 FILETE DE GRANITO L = 4CM	SEINFRA	M	1,00000000	R\$ 13,5000	R\$ 13,5000
TOTAL Material:					R\$ 13,9520

Mão de Obra	FONTE	UNID	COEFICIENTE	PREÇO UNITÁRIO	TOTAL
12391 PEDREIRO	SEINFRA	H	0,50000000	R\$ 24,1800	R\$ 12,0900
12543 SERVENTE	SEINFRA	H	0,20000000	R\$ 18,4600	R\$ 3,6920
TOTAL Mão de Obra:					R\$ 15,7720

VALOR COM ENCARGOS: R\$ 29,72  
 VALOR BDI (28,35%): R\$ 8,43  
 VALOR COM BDI: R\$ 38,15

#### 86915 TORNEIRA CROMADA DE MESA, 1/2" OU 3/4", PARA LAVATÓRIO, PADRÃO MÉDIO - FORNECIMENTO E INSTALAÇÃO. AF\_01/2020 (UN)

Material	FONTE	UNID	COEFICIENTE	PREÇO UNITÁRIO	TOTAL
00003146 FITA VEDA ROSCA EM ROLOS DE 18 MM X 10 M (L X C)	SINAPI	UN	0,02100000	R\$ 4,00	R\$ 0,08
00036791 TORNEIRA METALICA CROMADA DE MESA PARA LAVATORIO, BICA ALTA, COM AREJADOR (REF 1195)	SINAPI	UN	1,00000000	R\$ 130,96	R\$ 130,96
TOTAL Material:					R\$ 131,04

Mão de Obra com Encargos Complementares	FONTE	UNID	COEFICIENTE	PREÇO UNITÁRIO	TOTAL
86267 ENCANADOR OU BOMBEIRO HIDRAULICO COM ENCARGOS COMPLEMENTARES	SINAPI	H	0,09600000	R\$ 24,36	R\$ 2,33
88316 SERVENTE COM ENCARGOS COMPLEMENTARES	SINAPI	H	0,03030000	R\$ 19,98	R\$ 0,60
TOTAL Mão de Obra com Encargos Complementares:					R\$ 2,93

VALOR COM ENCARGOS: R\$ 133,97  
 VALOR BDI (28,35%): R\$ 37,98  
 VALOR COM BDI: R\$ 171,95

#### C1766 LÂMPADA FLUORESCENTE DE 32W OU 40W (SUBSTITUIÇÃO) (UN)

Material	FONTE	UNID	COEFICIENTE	PREÇO UNITÁRIO	TOTAL
11464 LÂMPADA FLUORESCENTE DE 32W	SEINFRA	UN	1,00000000	R\$ 9,4100	R\$ 9,4100
TOTAL Material:					R\$ 9,4100

Mão de Obra	FONTE	UNID	COEFICIENTE	PREÇO UNITÁRIO	TOTAL
12312 ELETRICISTA	SEINFRA	H	0,30000000	R\$ 24,1600	R\$ 7,2450
TOTAL Mão de Obra:					R\$ 7,2450

VALOR COM ENCARGOS: R\$ 16,65  
 VALOR BDI (28,35%): R\$ 4,72  
 VALOR COM BDI: R\$ 21,37

#### 88488 PINTURA LÁTEX ACRÍLICA PREMIUM, APLICAÇÃO MANUAL EM TETO, DUAS DEMÃOS. AF\_04/2023 (M2)

Engenheiro Civil  
 13054474855  
 Página 6/11

833  
RUBRICA M

### RELATÓRIO ANALÍTICO - COMPOSIÇÕES DE CUSTOS



OBJETO:	MANUTENÇÃO DE DIVERSAS UNIDADES BÁSICAS DE SAÚDE	DATA:	16/07/2024
LÓCAL:	SEDE E DISTRITOS	SEINFRA	028.1 COM DESONERAÇÃO 84,44% 47,98%
CLIENTE:	PREFEITURA MUNICIPAL DE SENADOR POMPEU	SINAPI	202463 COM DESONERAÇÃO 85,06% 47,67%
		Própria	0,00% 0,00%

Material	UNID	COEFICIENTE	PREÇO UNITÁRIO	TOTAL
00007356 TINTA LATEX ACRILICA PREMIUM, COR BRANCO FOSCO	L	0.22850000	R\$ 31,56	R\$ 7,21
TOTAL Material:				R\$ 7,21

Mão de Obra com Encargos Complementares	UNID	COEFICIENTE	PREÇO UNITÁRIO	TOTAL
88310 PINTOR COM ENCARGOS COMPLEMENTARES	H	0.22700000	R\$ 26,63	R\$ 6,04
88316 SERVENTE COM ENCARGOS COMPLEMENTARES	H	0.07570000	R\$ 19,98	R\$ 1,51
TOTAL Mão de Obra com Encargos Complementares:				R\$ 7,55
VALOR COM ENCARGOS:				R\$ 14,76
VALOR BDI (28,35%):				R\$ 4,18
VALOR COM BDI:				R\$ 18,94

#### C1360 FECHADURA COMPLETA PARA PORTA EXTERNA (UN)

Material	UNID	COEFICIENTE	PREÇO UNITÁRIO	TOTAL
11154 FECHADURA COMPLETA PARA PORTA EXTERNA	UN	1.00000000	R\$ 66,9800	R\$ 66,9800
TOTAL Material:				R\$ 66,9800

Mão de Obra	UNID	COEFICIENTE	PREÇO UNITÁRIO	TOTAL
10041 AJUDANTE DE CARPINTEIRO	H	2.00000000	R\$ 19,1000	R\$ 38,2000
10499 CARPINTEIRO	H	2.00000000	R\$ 24,1800	R\$ 48,3200
TOTAL Mão de Obra:				R\$ 86,5200
VALOR COM ENCARGOS:				R\$ 153,50
VALOR BDI (28,35%):				R\$ 43,52
VALOR COM BDI:				R\$ 197,02

#### 102189 JOGO DE FERRAGENS CROMADAS PARA PORTA DE VIDRO TEMPERADO, UMA FOLHA COMPOSTO DE DOBRADICAS SUPERIOR E INFERIOR, TRINCO, FECHADURA, CONTRA FECHADURA COM CAPUCHINHO SEM MOLA E PUXADOR, AF\_01/2021 (UN)

Material	UNID	COEFICIENTE	PREÇO UNITÁRIO	TOTAL
00003104 CONJ. DE FERRAGENS PARA PORTA DE VIDRO TEMPERADO, EM ZAMAC CROMADO, CONTEMPLANDO DOBRADICA INF, DOBRADICA SUP., PIVO PARA DOBRADICA INF., PIVO PARA DOBRADICA SUP., FECHADURA CENTRAL EM ZAMC. CROMADO, CONTRA FECHADURA DE PRESSAO	CJ	1.00000000	R\$ 147,51	R\$ 147,51
TOTAL Material:				R\$ 147,51

Mão de Obra com Encargos Complementares	UNID	COEFICIENTE	PREÇO UNITÁRIO	TOTAL
88316 SERVENTE COM ENCARGOS COMPLEMENTARES	H	1.99400000	R\$ 19,08	R\$ 38,04
88325 VIDRACEIRO COM ENCARGOS COMPLEMENTARES	H	1.99500000	R\$ 20,90	R\$ 41,69
TOTAL Mão de Obra com Encargos Complementares:				R\$ 81,53
VALOR COM ENCARGOS:				R\$ 229,04
VALOR BDI (28,35%):				R\$ 64,93
VALOR COM BDI:				R\$ 293,97

#### C1869 PEITORIL DE GRANITO L= 15 cm (M)

Material	UNID	COEFICIENTE	PREÇO UNITÁRIO	TOTAL
11610 PEITORIS DE GRANITO 15CM	M	1.00000000	R\$ 75,8400	R\$ 75,8400
TOTAL Material:				R\$ 75,8400

Mão de Obra	UNID	COEFICIENTE	PREÇO UNITÁRIO	TOTAL

Alencar Vitor F. Pinheiro  
Engenheiro Civil  
1101115174007

724  
RUBRICA

## RELATÓRIO ANALÍTICO - COMPOSIÇÕES DE CUSTOS



<b>OBJETO:</b>	MANUTENÇÃO DE DIVERSAS UNIDADES BÁSICAS DE SAÚDE	DATA: 16/07/2024		BDI: 28,35%		
		<b>FONTE:</b>	VERBAO	HORA	MES	
		<b>LOCAL:</b>	SEINFRA	028.1 COM DESONERACAO	84,44%	47,88%
<b>CLIENTE:</b>	PREFEITURA MUNICIPAL DE SENADOR POMPEU	SEINFRA	202400 COM DESONERACAO	15,06%	47,67%	
		SEINFRA	PROPRIA	0,00%	0,00%	

12391	PEDREIRO	SEINFRA	H	0,50000000	R\$ 24,1600				R\$ 12,0800
12543	SERVENTE	SEINFRA	H	0,25000000	R\$ 18,4600				R\$ 4,6150
									TOTAL Mão de Obra: R\$ 16,6950

Serviço	FONTE	UNID	COEFICIENTE	PREÇO UNITARIO	TOTAL
C0197 ARGAMASSA MISTA DE CIMENTO CAL HIDR. E AREIA S/PEN. TRACO 1:1:4	SEINFRA	M3	0,00375000	R\$ 720,1000	R\$ 2,7004
TOTAL Serviço:					R\$ 2,7004

**VALOR COM ENCARGOS:** R\$ 95,24  
**VALOR BDI (28,35%):** R\$ 27,00  
**VALOR COM BDI:** R\$ 122,24

COMP.ADM ADMINISTRAÇÃO DE OBRA (%)					
Mão de Obra com Encargos Complementares	FONTE	UNID	COEFICIENTE	PREÇO UNITARIO	TOTAL
COMP.ADM ADMINISTRAÇÃO DE OBRA		%	1,00000000	R\$ 330,01	R\$ 330,01
TOTAL Mão de Obra com Encargos Complementares:					R\$ 330,01
<b>VALOR COM ENCARGOS:</b>					<b>R\$ 330,01</b>
<b>VALOR BDI (28,35%):</b>					<b>R\$ 93,56</b>
<b>VALOR COM BDI:</b>					<b>R\$ 423,57</b>

Alexandre Lourenço Profunso  
 Engenheiro Civil  
 INEP 124-17466-2

OBJETO: MANUTENÇÃO DE DIVERSAS UNIDADES BÁSICAS DE SAÚDE

SERVIÇO: ADMINISTRAÇÃO LOCAL DA OBRA  
 UNIDADE: %

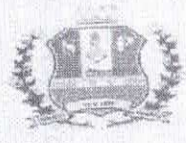

Código	Descrição	Unidade	Coefficiente	Preço	Total
18590	ENCARREGADO GERAL/MESTRE DE OBRA	HxMÉS	1,00	6.171,03	6.171,03
18584	ENGENHEIRO JÚNIOR	HxMÉS	0,12	17.326,01	2.079,12
TOTAL SIMPLES					8.250,15
TOTAL PARA 4 MESES					33.000,60
FRAÇÃO DE 100%					330,01
BDI: 28,35%					93,56
TOTAL GERAL					423,57

Alexandre Leonardo Frutos  
 Engenheiro Civil  
 RND nº 217756-3



**RELATÓRIO FOTOGRÁFICO**  
**UBS. ANTONIO ALVES DE ARAUJO (ALTO DA ESPERANÇA)**

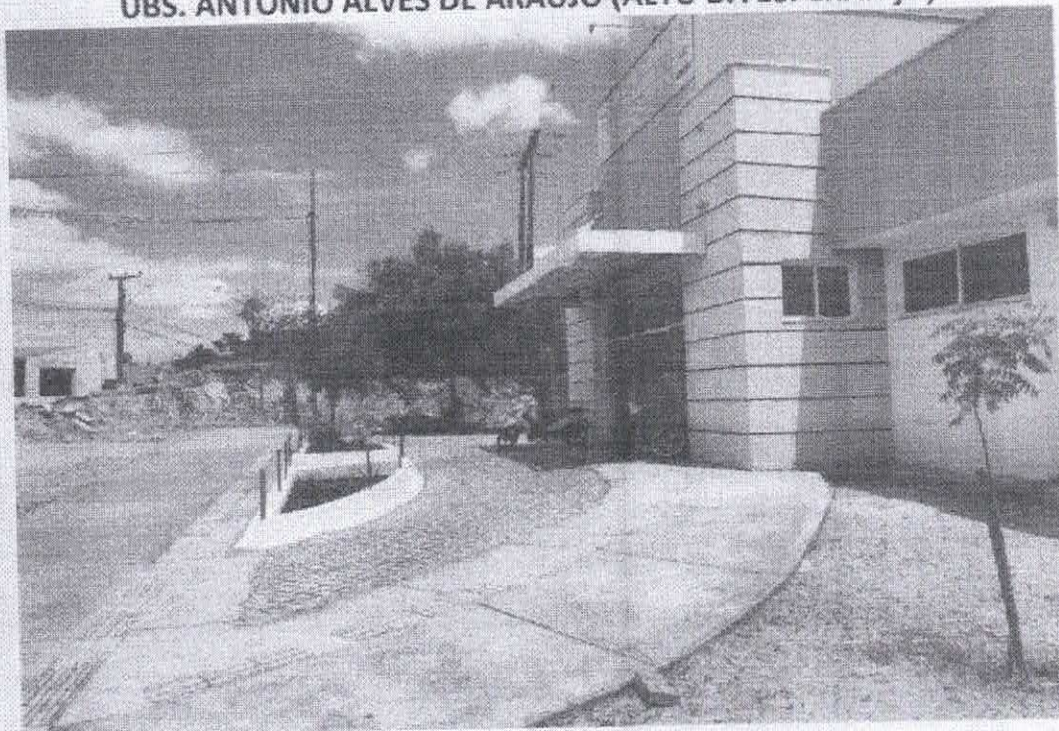

*Figura 1 – FACHADA FRONTAL E CALÇADA*

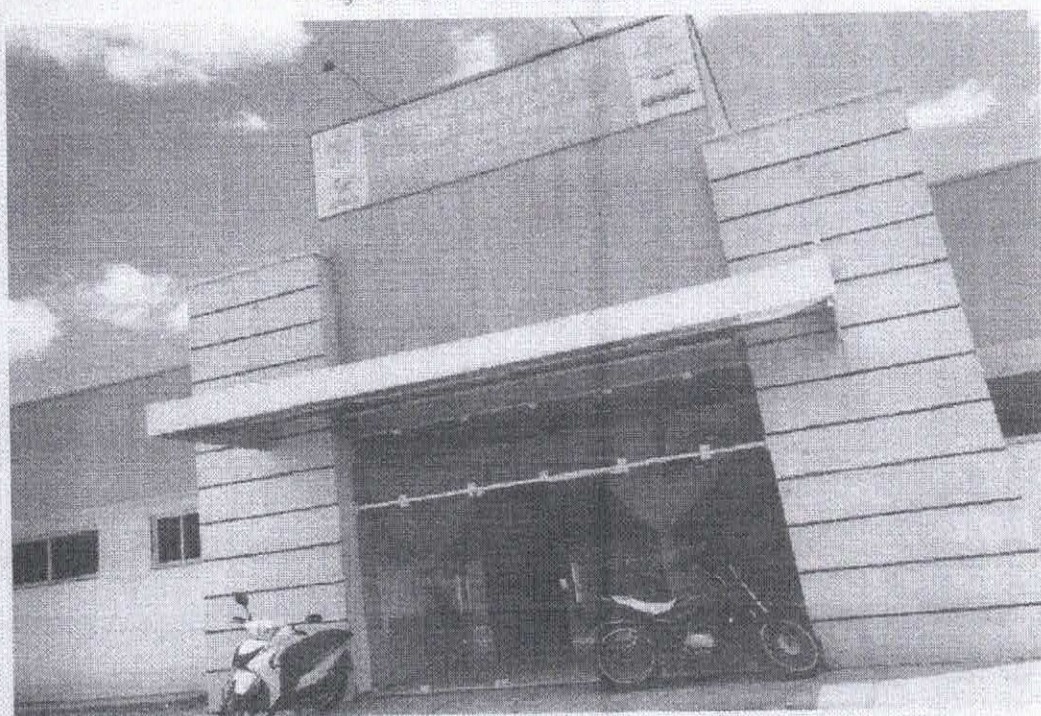

*Figura 2 – FACHADA FRONTAL*



**RELATÓRIO FOTOGRÁFICO**  
**UBS. ANTONIO ALVES DE ARAUJO (ALTO DA ESPERANÇA)**



Figura 3 – FACHADA - FUNDOS



Figura 4 – FACHADA LATERAL

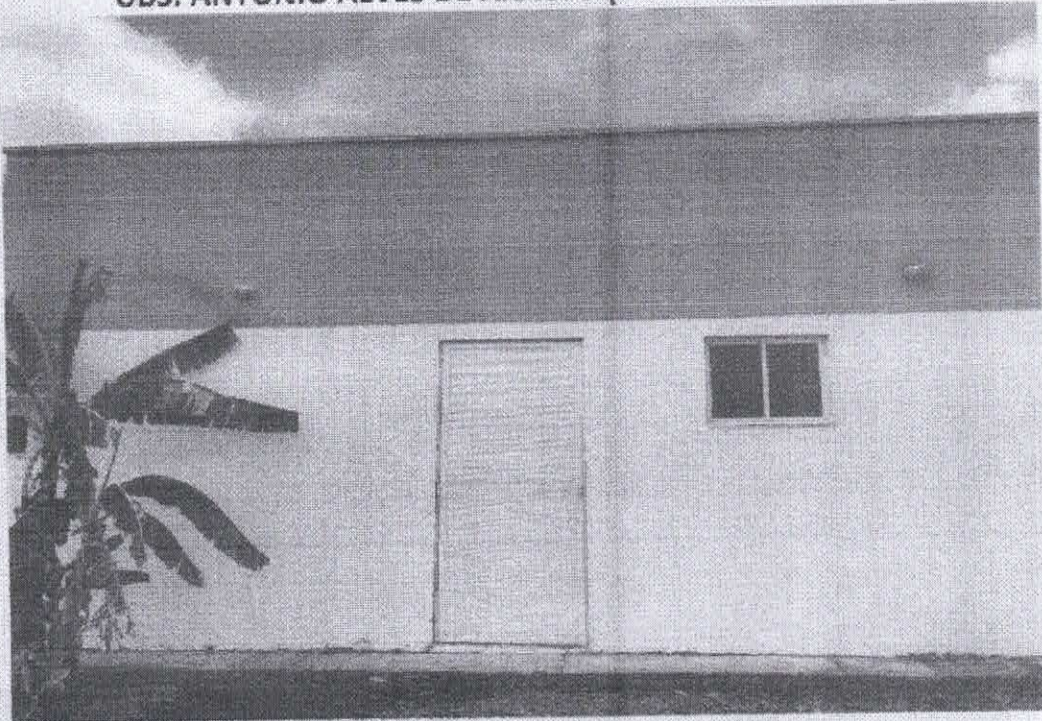

**RELATÓRIO FOTOGRÁFICO**  
**UBS. ANTONIO ALVES DE ARAUJO (ALTO DA ESPERANÇA)**

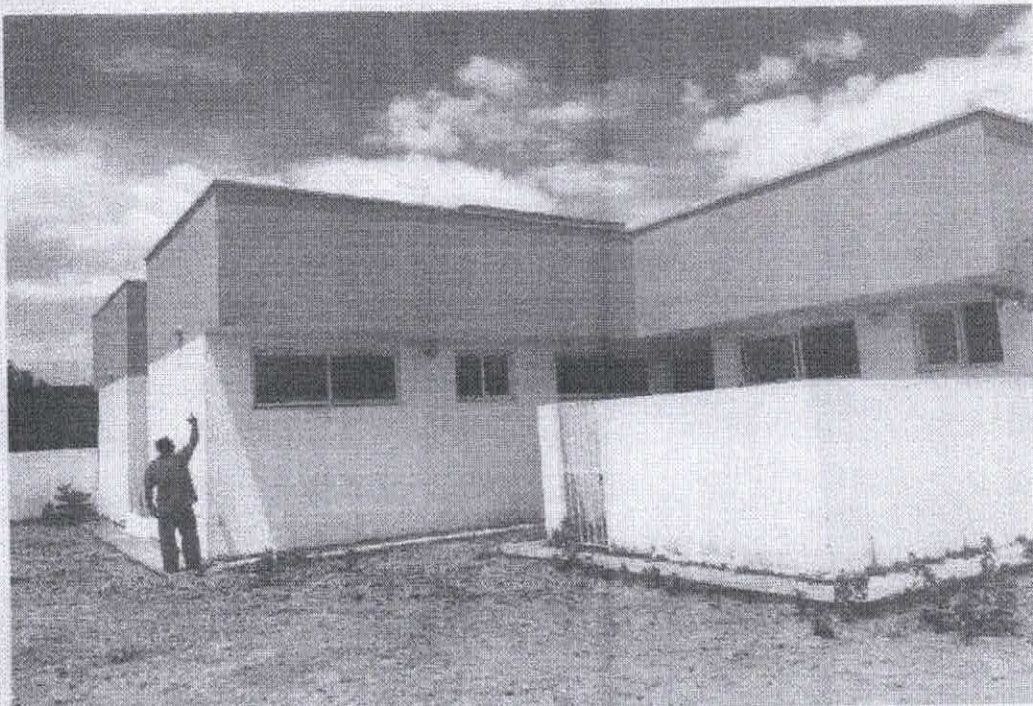
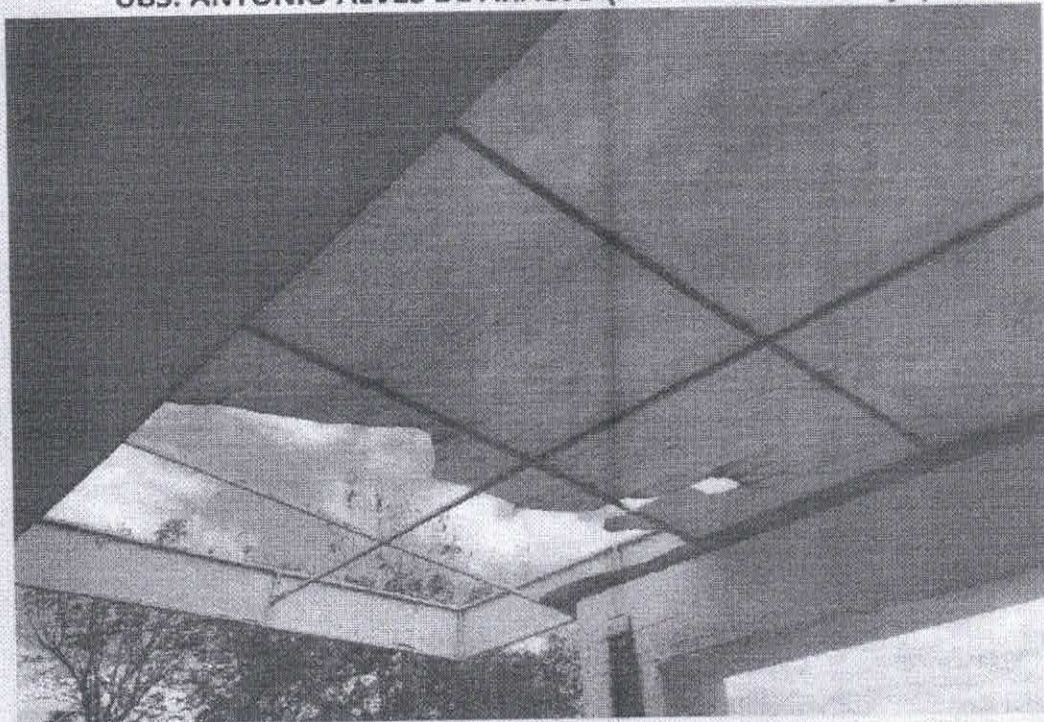

*Figura 5 - CHAPA DE POLICARBONATO - DANIFICADA*

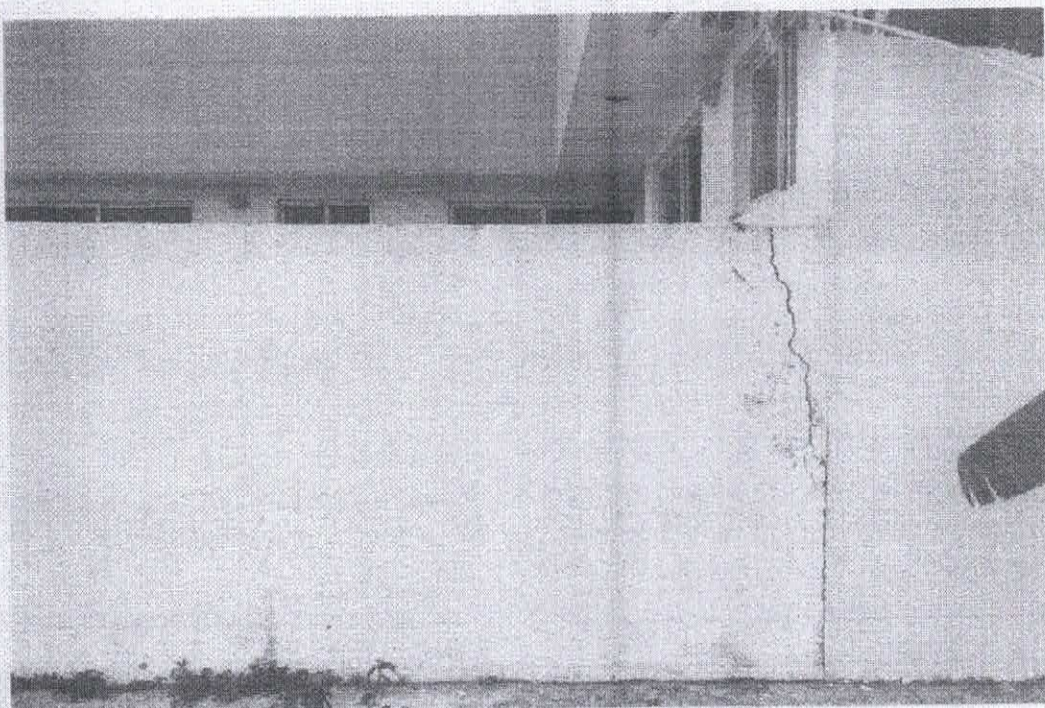

*Figura 6 - ALVENARIA - COM RACHADURA*





**RELATÓRIO FOTOGRÁFICO**  
**UBS. ANTONIO ALVES DE ARAUJO (ALTO DA ESPERANÇA)**

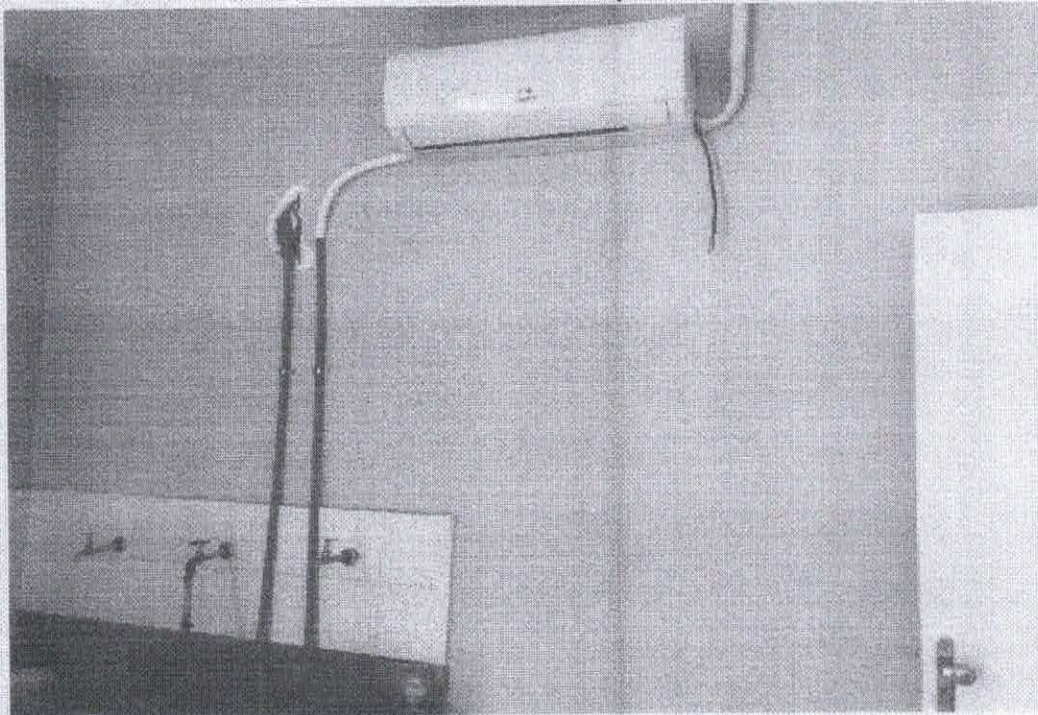

*Figura 7 - AR-CONDICIONADO - INSTALAÇÃO E DRENOS*

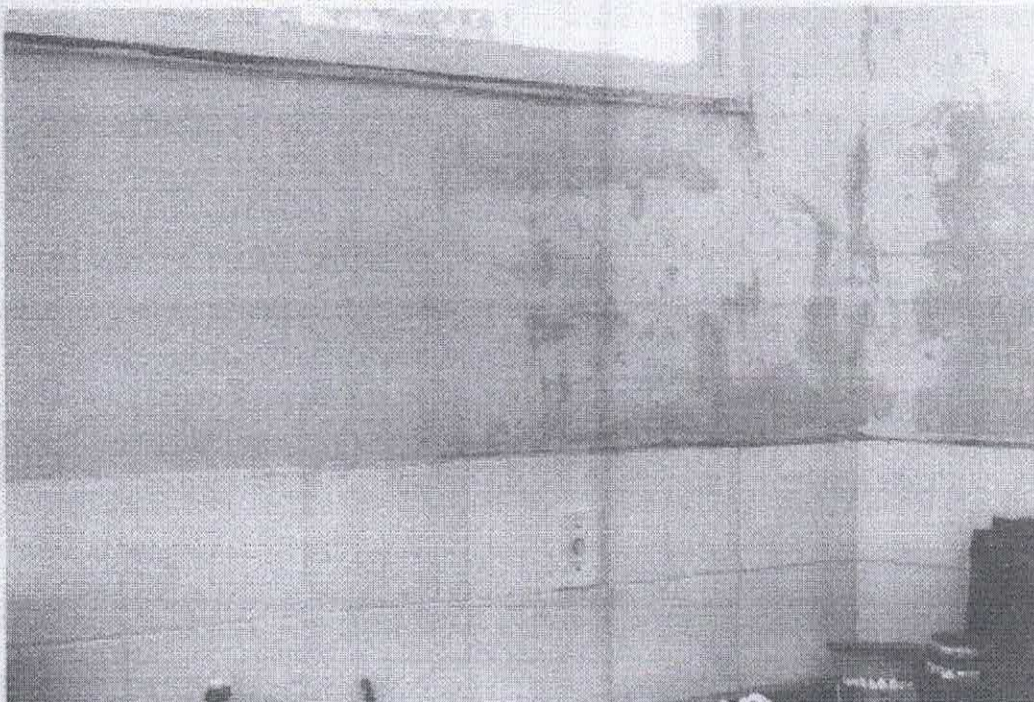

*Figura 8 - PINTURA DANIFICADA - CONSULTÓRIO ODONTOLÓGICO*



**RELATÓRIO FOTOGRÁFICO**  
**UBS. ANTONIO ALVES DE ARAUJO (ALTO DA ESPERANÇA)**



Figura 9 – PINTURA DANIFICADA – SALA DE PROCEDIMENTOS



Figura 10 – PORTA DANIFICADA – SALA ACOLHIMENTO

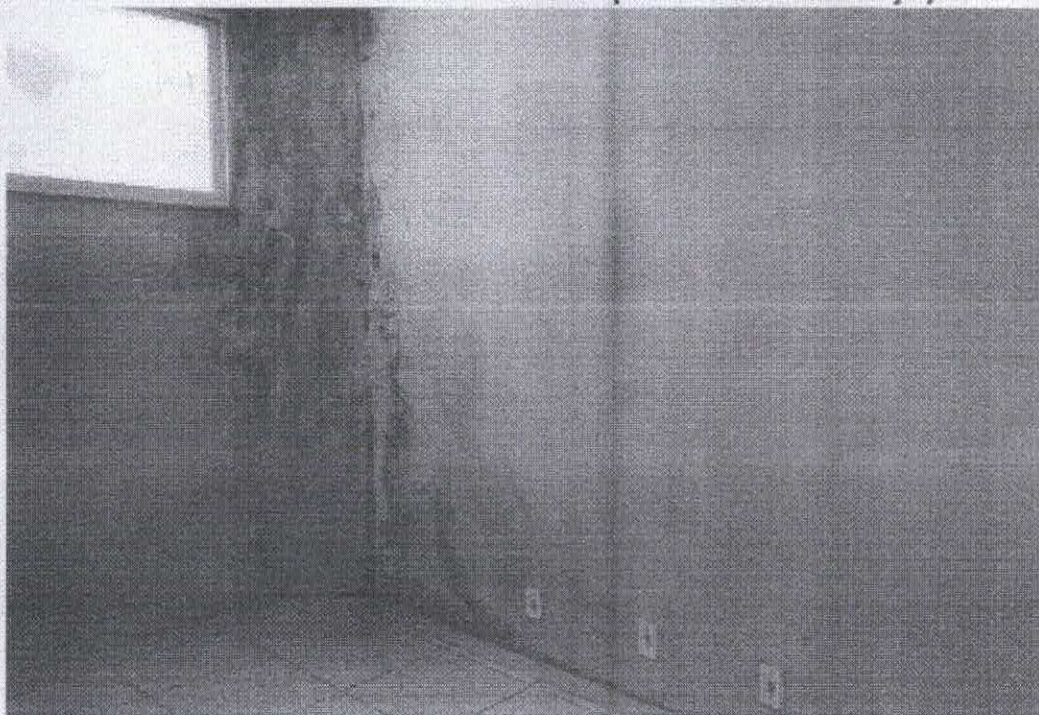

**RELATÓRIO FOTOGRÁFICO**  
**UBS. ANTONIO ALVES DE ARAUJO (ALTO DA ESPERANÇA)**

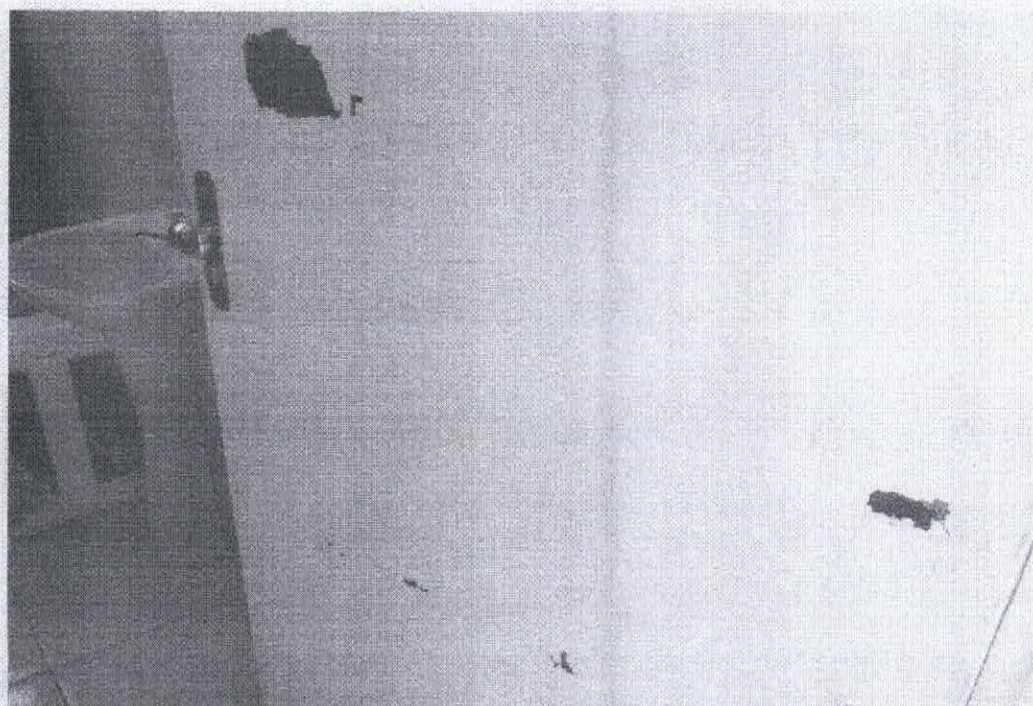

*Figura 11 – CERCA DE PROTEÇÃO – DANIFICADA*

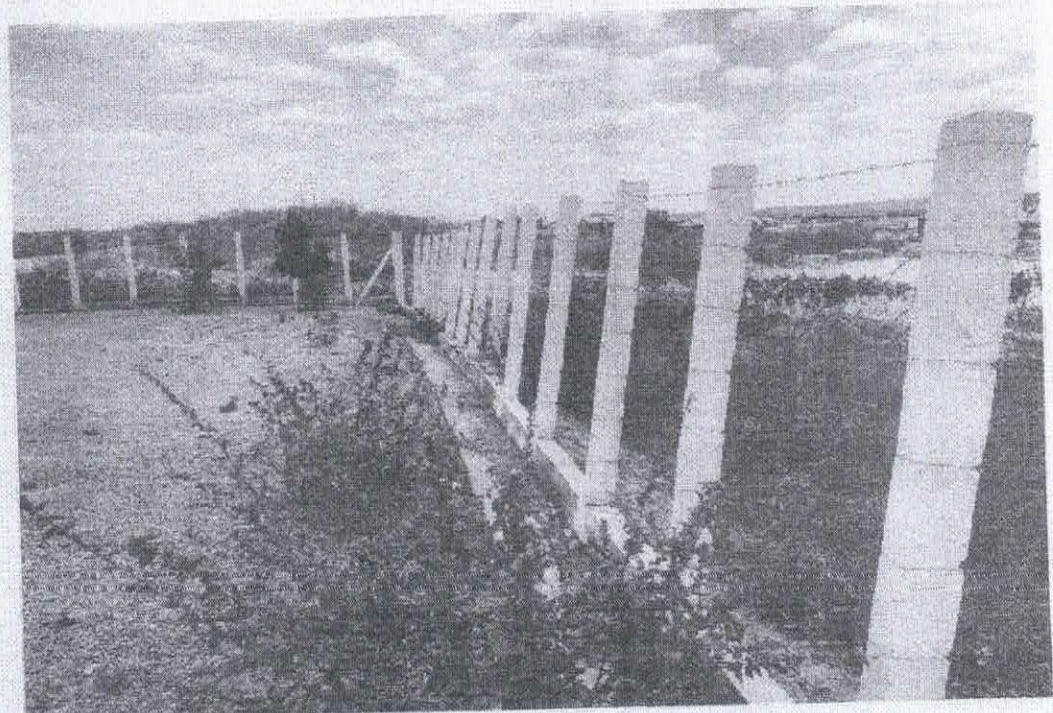

*Figura 12 – CERCA DE PROTEÇÃO – DANIFICADA*



**RELATÓRIO FOTOGRÁFICO**  
**UBS. FRANCISCO LUCIO BARROS (CENTRO)**



Figura 1 – FACHADA FRONTAL E CALÇADA



Figura 2 – FACHADA LATERAL

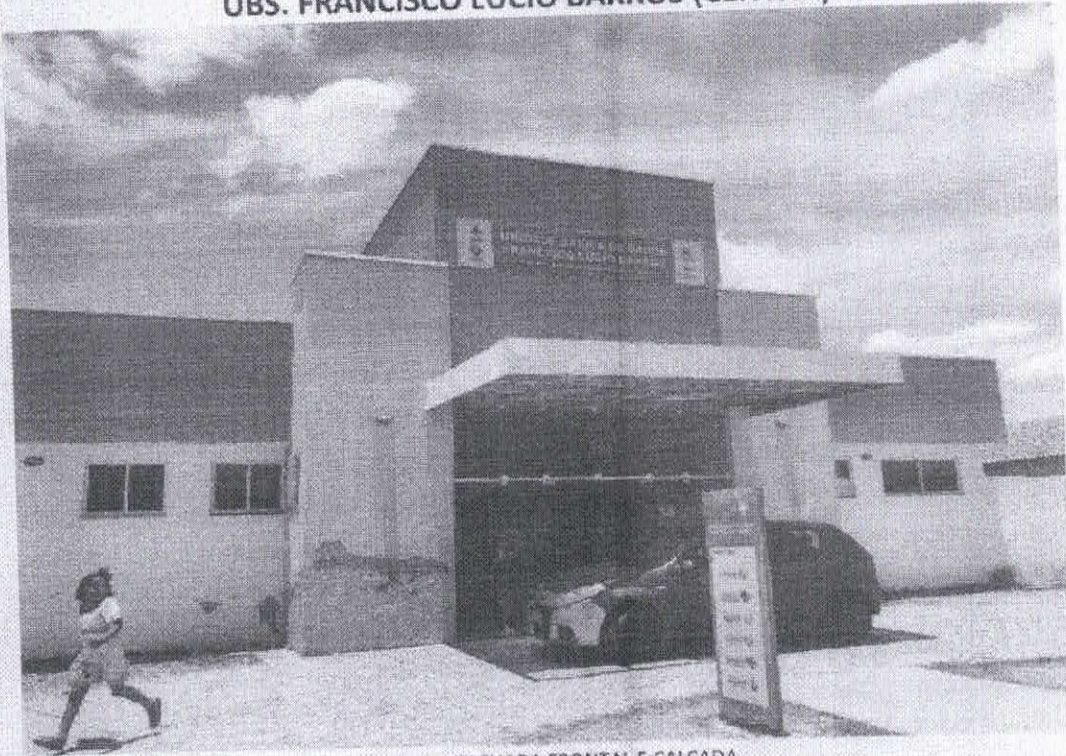
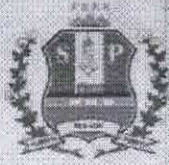

**RELATÓRIO FOTOGRÁFICO**  
**UBS. FRANCISCO LUCIO BARROS (CENTRO)**



Figura 3 - LIXEIROS



Figura 4 - JANELA QUEBRADA

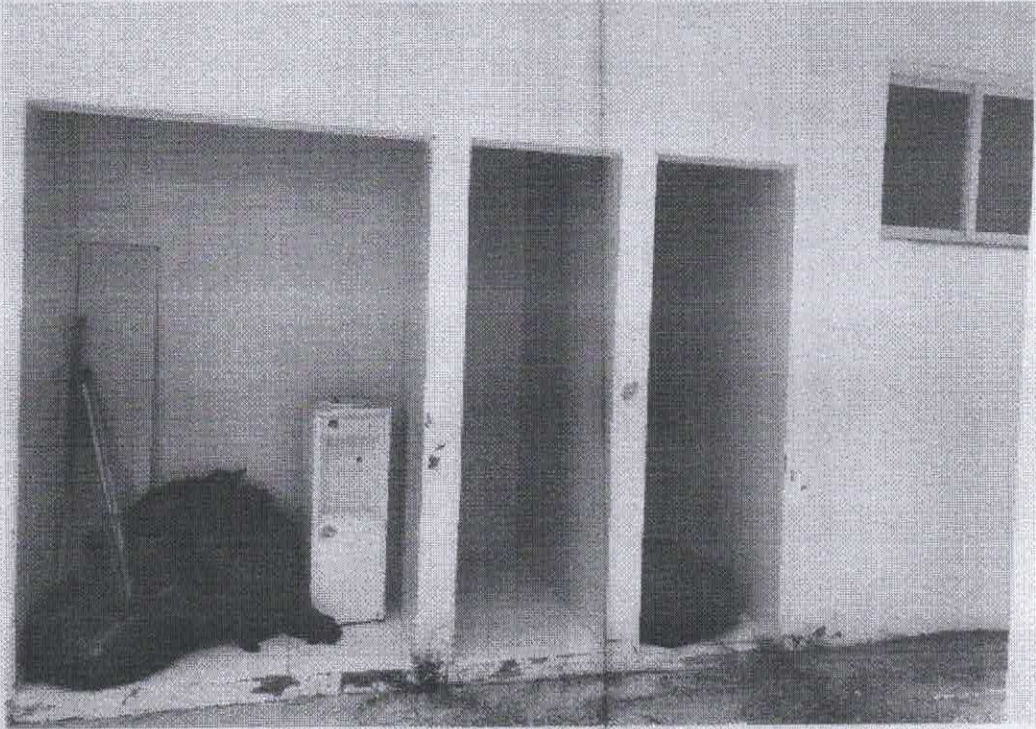
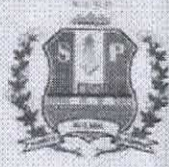

**RELATÓRIO FOTOGRÁFICO**  
**UBS. FRANCISCO LUCIO BARROS (CENTRO)**



Figura 5 - PINTURA DANIFICADA



Figura 6 - REVESTIMENTO DANIFICADO

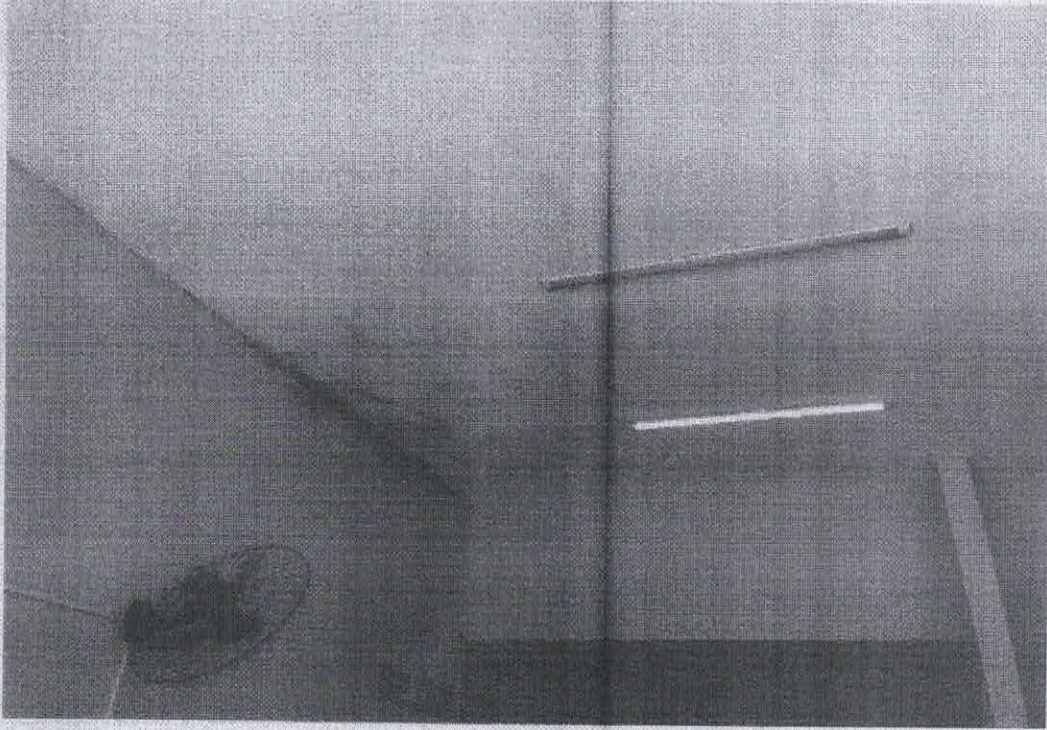

**RELATÓRIO FOTOGRÁFICO**  
**UBS. FRANCISCO LUCIO BARROS (CENTRO)**

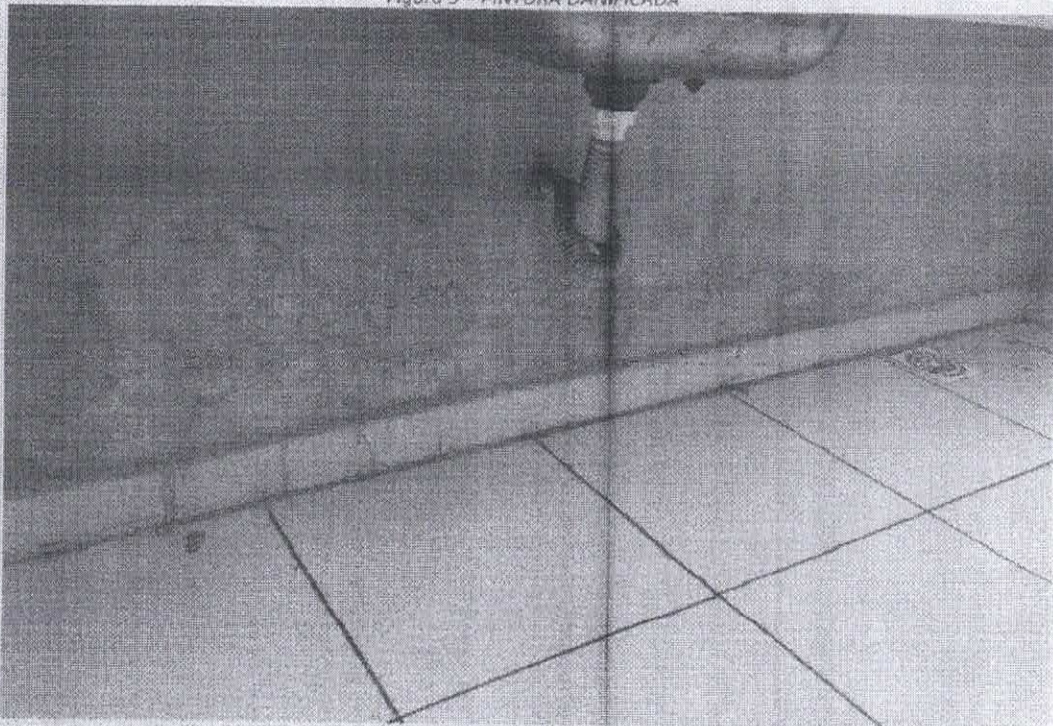
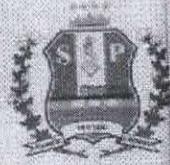

*Figura 7 - REVESTIMENTO DANIFICADO*



*Figura 8 - REVESTIMENTO DANIFICADO*



**RELATÓRIO FOTOGRÁFICO**  
**UBS. FRANCISCO LUCIO BARROS (CENTRO)**



Figura 9 - FALTA DE LUMINÁRIAS



Figura 10 - FALTA DE LUMINÁRIAS



847  
M

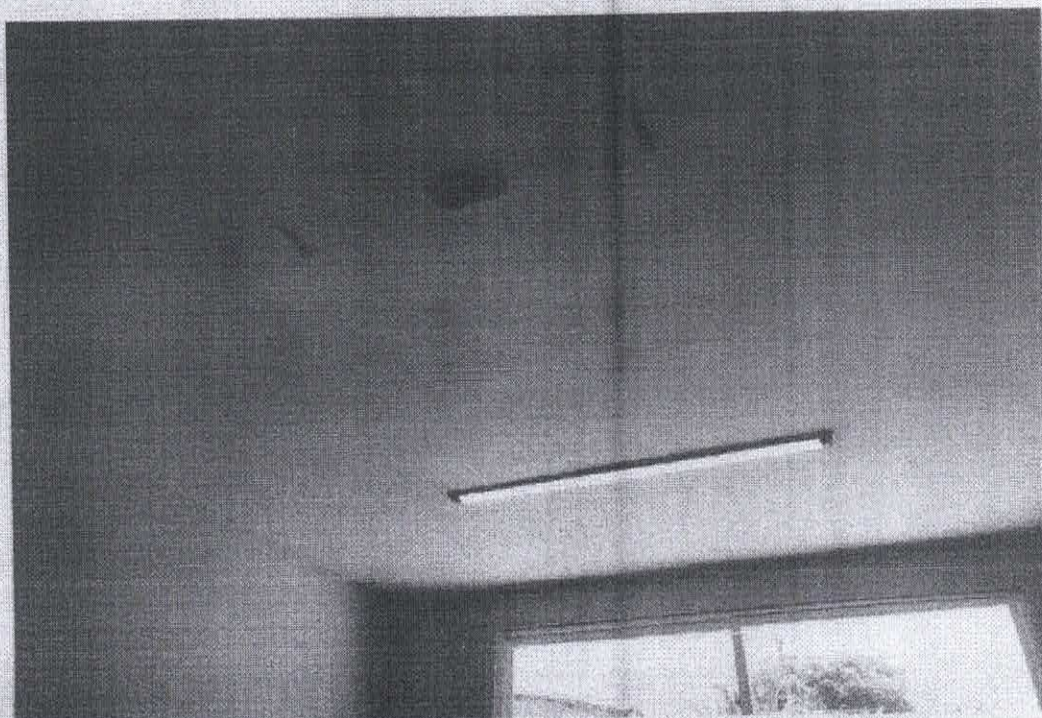
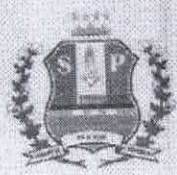

**RELATÓRIO FOTOGRÁFICO**  
**UBS. BÁSICA DE SAÚDE DOUTOR ALCIDES BARREIRA (CARACARA)**



Figura 1 - FACHADA FRONTAL E CALÇADA



Figura 2 - FACHADA FRONTAL



**RELATÓRIO FOTOGRÁFICO**  
**UBS. BÁSICA DE SAÚDE DOUTOR ALCIDES BARREIRA (CARACARA)**



*Figura 3 – FACHADA – LATERAL / FUNDOS*

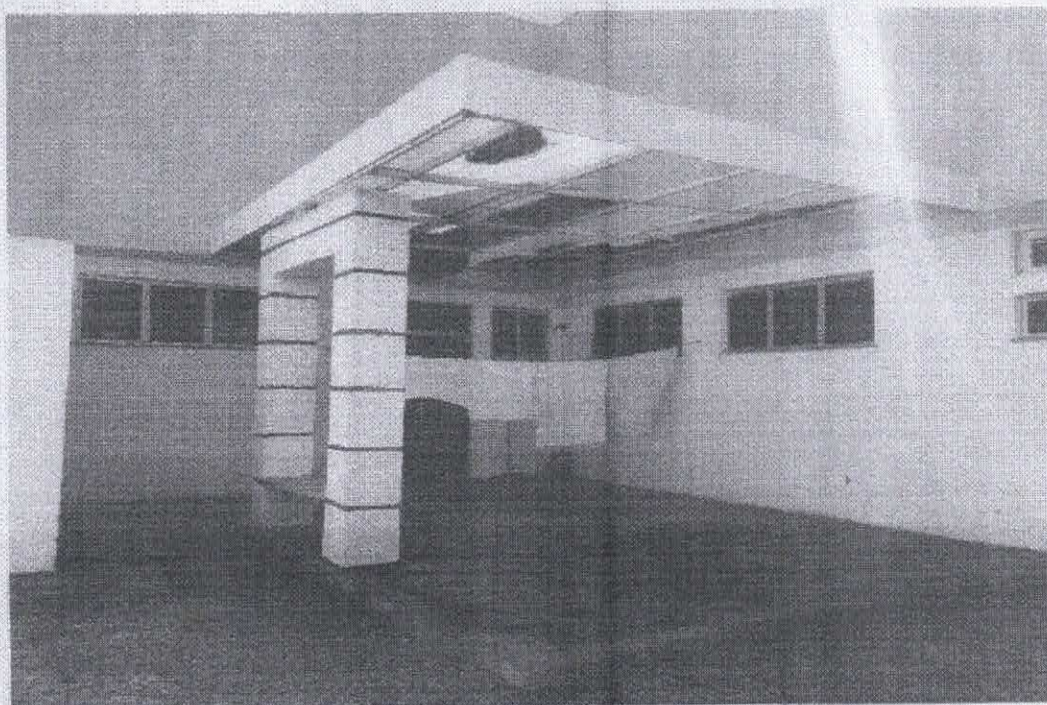

*Figura 4 – FACHADA FUNDOS*



**RELATÓRIO FOTOGRÁFICO**  
**UBS. BÁSICA DE SAÚDE DOUTOR ALCIDES BARREIRA (CARACARA)**



Figura 5 – CHAPA DE POLICARBONATO - DANIFICADA



Figura 6 – FORRAMENTO DANIFICADO



**RELATÓRIO FOTOGRÁFICO**  
**UBS. BÁSICA DE SAÚDE DOUTOR ALCIDES BARREIRA (CARACARA)**



Figura 7 - PINTURA TETO - DANIFICADA



Figura 8 - REVESTIMENTO DANIFICADO

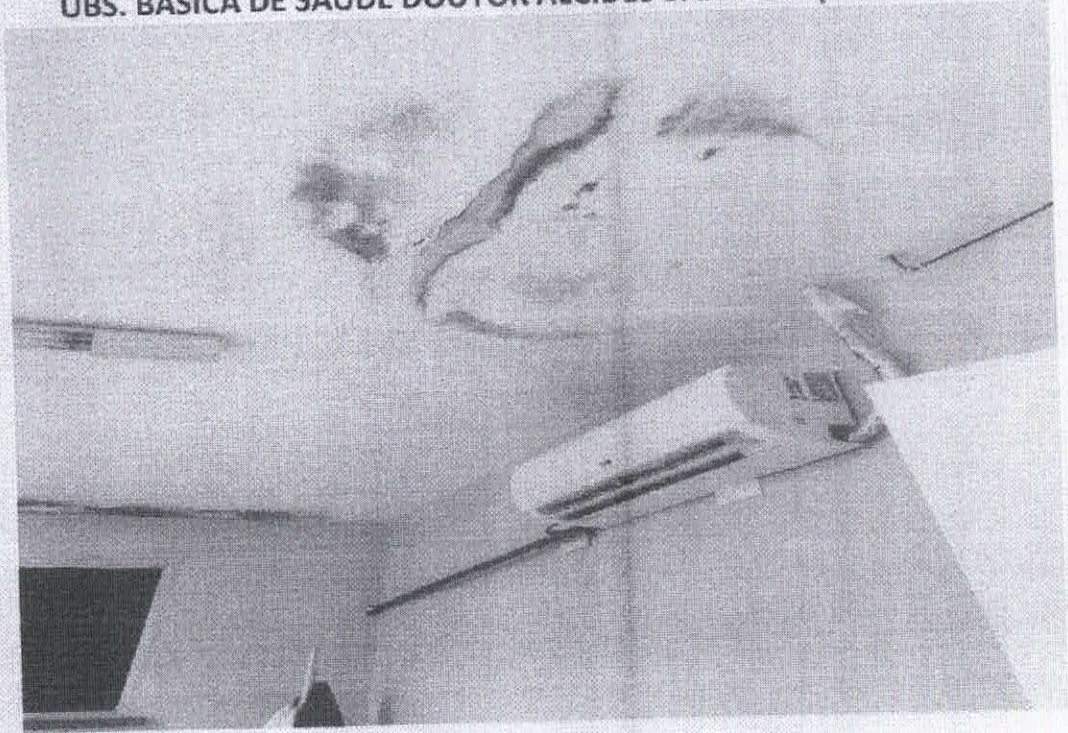

**RELATÓRIO FOTOGRÁFICO**  
**UBS. VEREADOR JAIME PAULINO DE SOUSA (PAVÃOZINHO)**

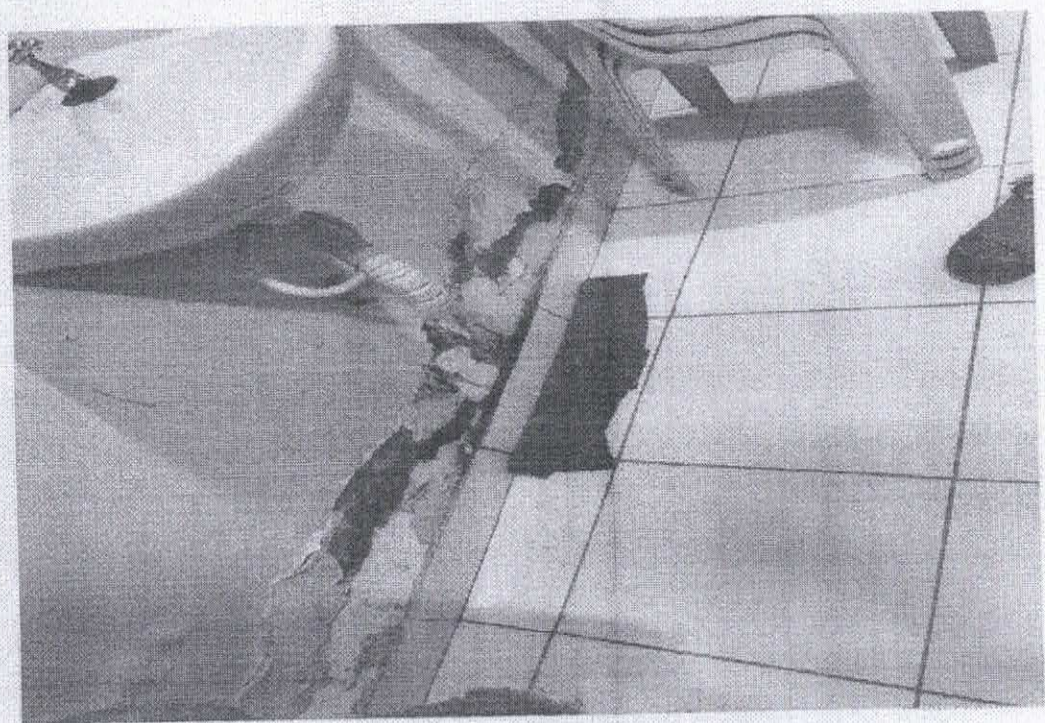

Figura 1 – FACHADA FRONTAL



Figura 2 – FACHADA FRONTAL



**RELATÓRIO FOTOGRÁFICO**  
**UBS. VEREADOR JAIME PAULINO DE SOUSA (PAVÃOZINHO)**



Figura 3 – FACHADA FUNDOS



Figura 4 – FACHADA LATERAL – DIFERENÇA MURO DE PROTEÇÃO



**RELATÓRIO FOTOGRÁFICO**  
**UBS. VEREADOR JAIME PAULINO DE SOUSA (PAVÃOZINHO)**

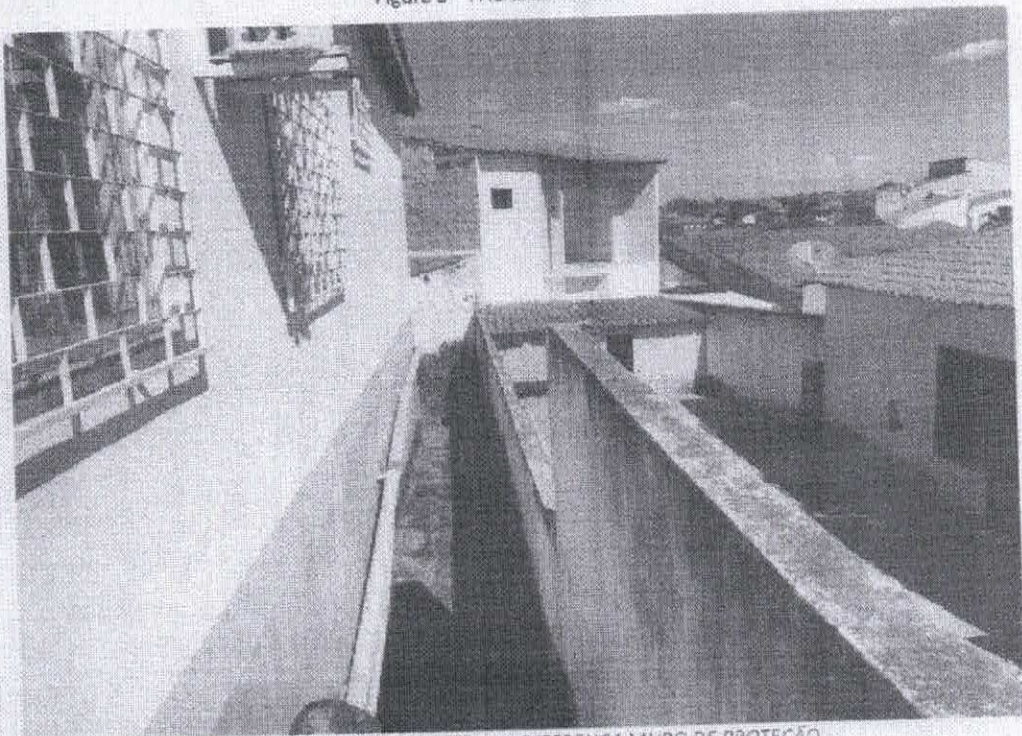

Figura 5 – PINTURA DANIFICADA



Figura6 – REVESTIMENTO DANIFICADO



**RELATÓRIO FOTOGRÁFICO**  
**UBS. VEREADOR JAIME PAULINO DE SOUSA (PAVÃOZINHO)**

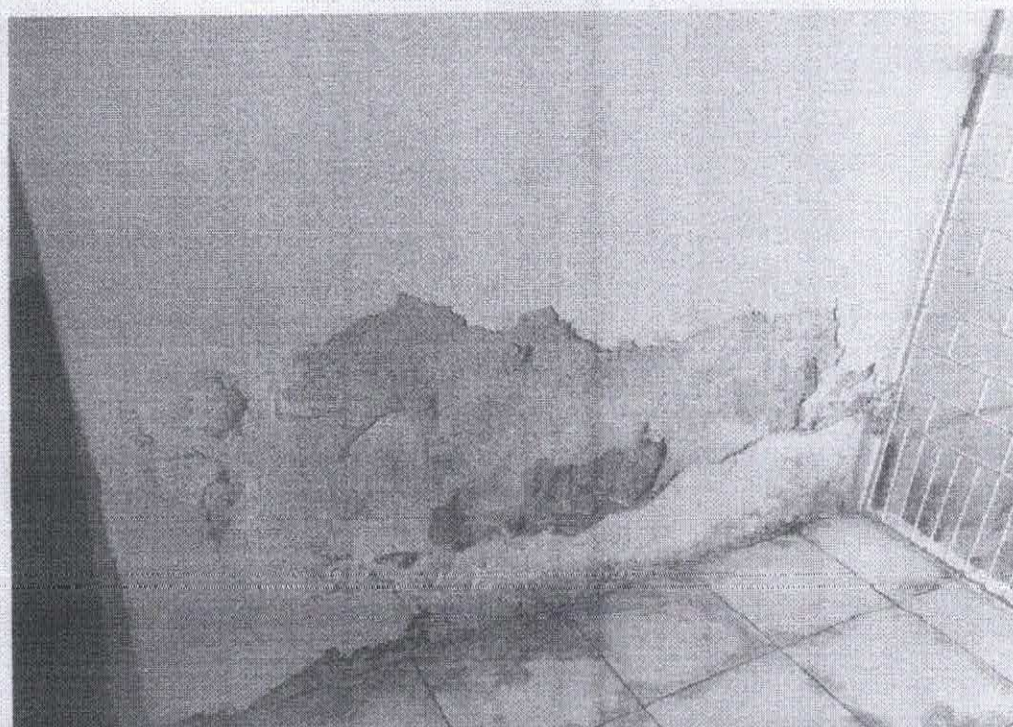
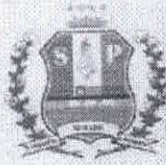

*Figura 7 – REVESTIMENTO DANIFICADO*

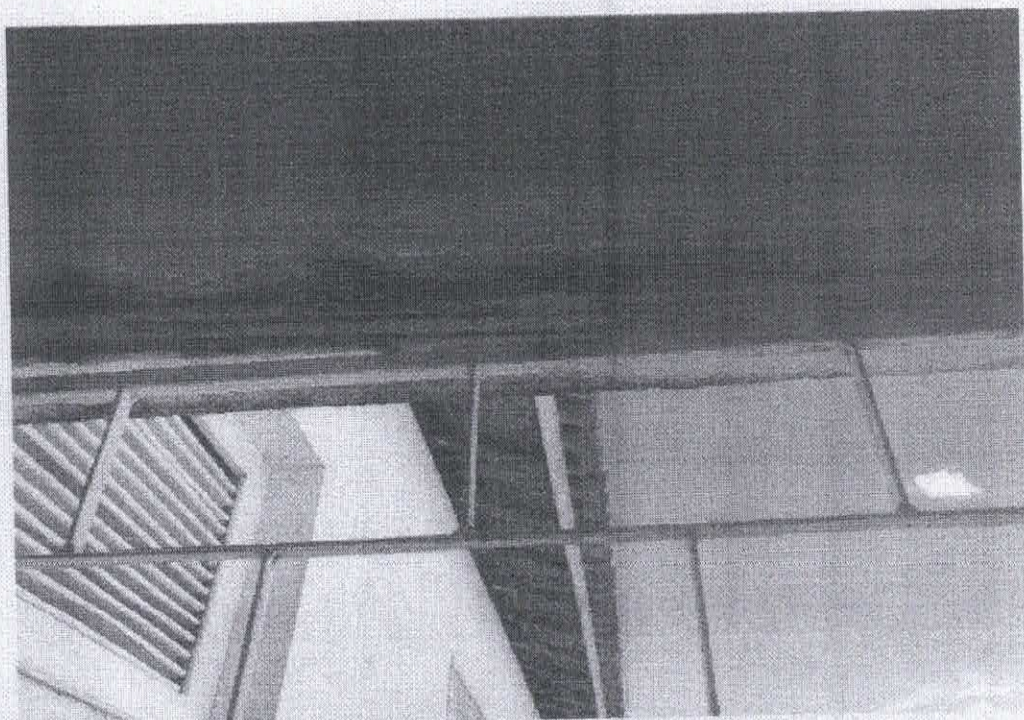

*Figura 8 – FERRAGEM EXPOSTA*





**RELATÓRIO FOTOGRÁFICO**  
**UBS. VEREADOR JAIME PAULINO DE SOUSA (PAVÃOZINHO)**



Figura 9 – PORTA DANIFICADA



Figura 10 – PORTA DANIFICADA

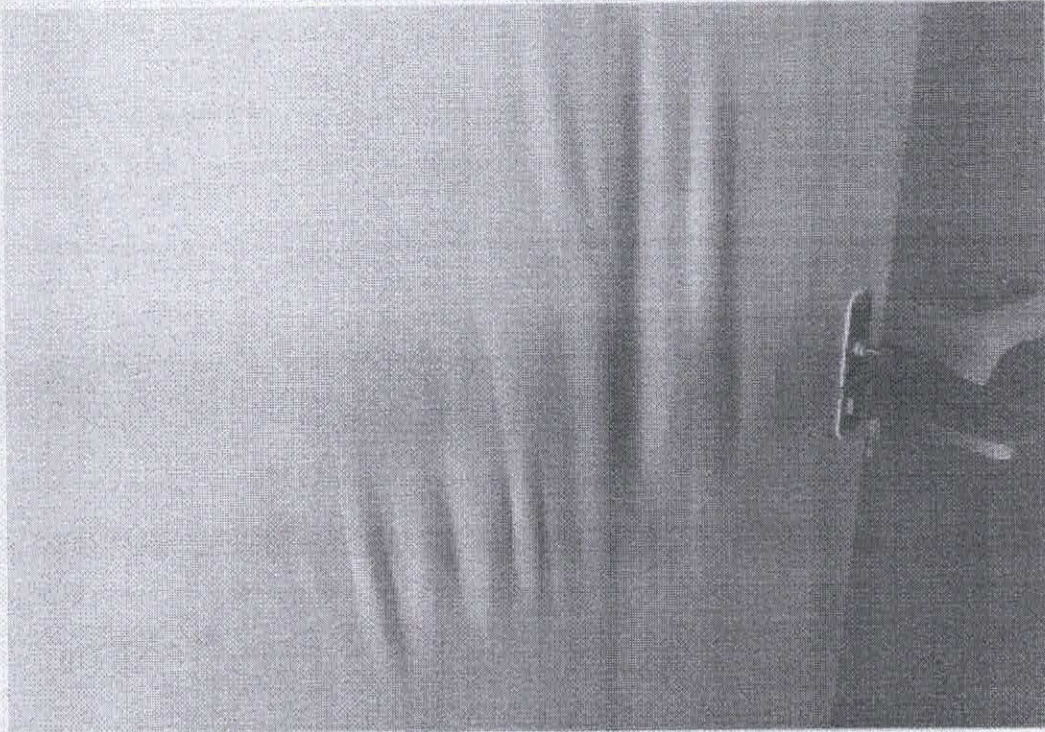

COMISSAO DE LICIT  
FI 856  
RUBRICA m

**RELATÓRIO FOTOGRÁFICO**  
**UNIDADE BÁSICA DE SAÚDE DE BONFIM KM20**

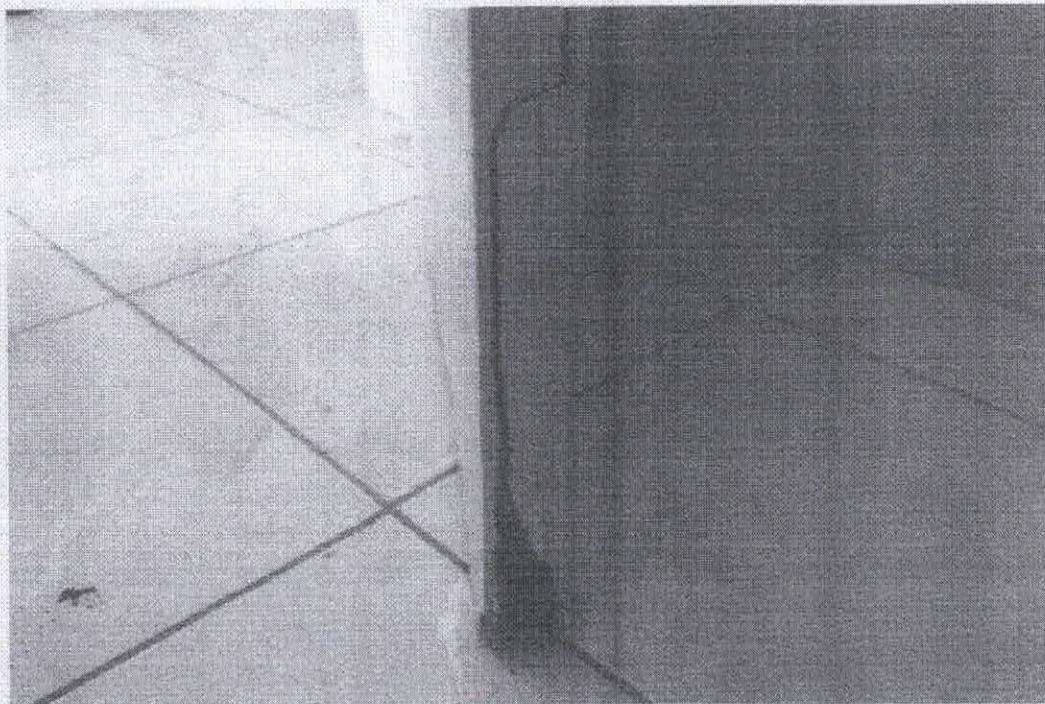

Figura 1 – FACHADA FRONTAL



Figura 2 – FACHADA LATERAL



**RELATÓRIO FOTOGRÁFICO**  
**UNIDADE BÁSICA DE SAÚDE DE BONFIM KM20**

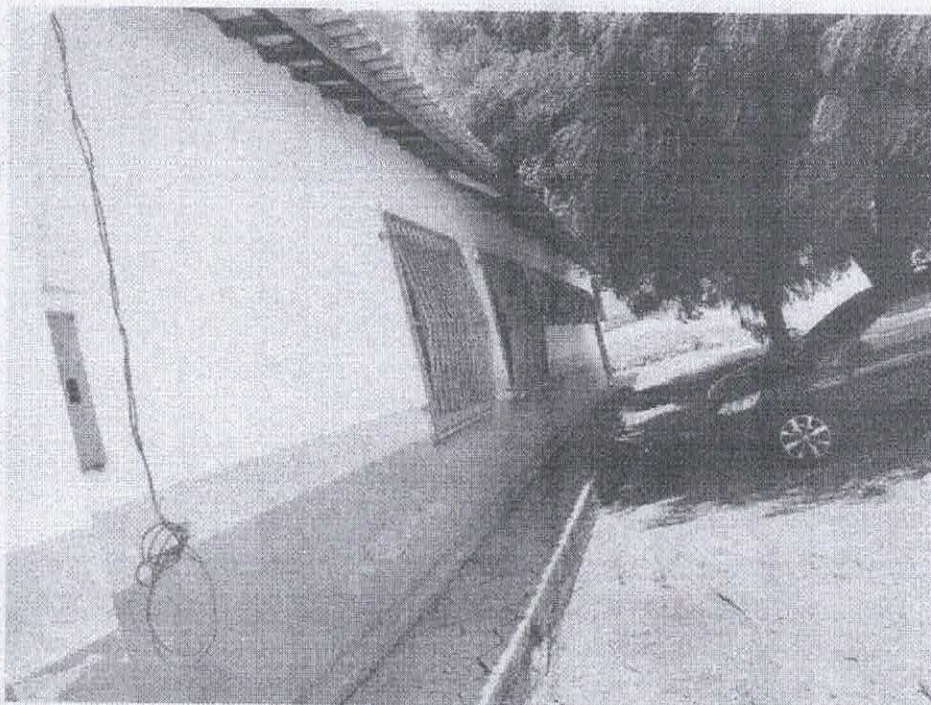
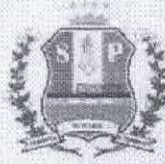

Figura 3 – FACHADA LATERAL



Figura 4 – PINTURA DANIFICADA



**RELATÓRIO FOTOGRÁFICO**  
**UNIDADE BÁSICA DE SAÚDE DE BONFIM KM20**

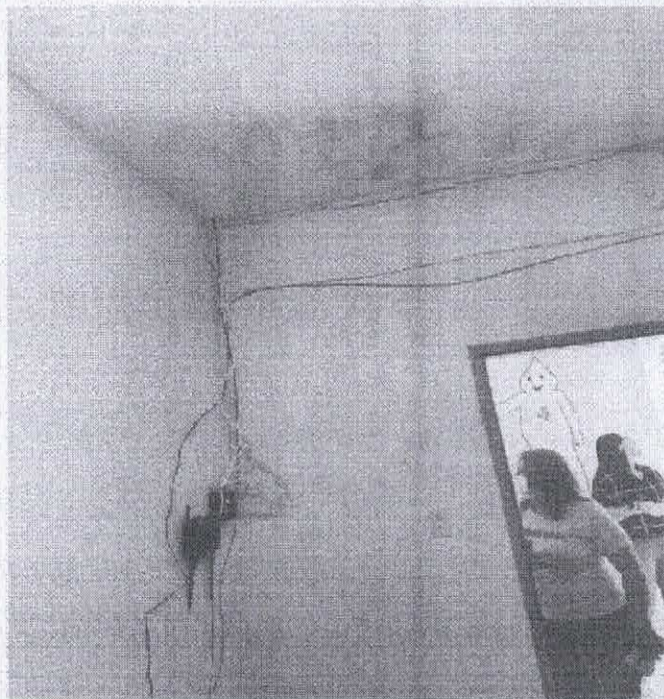
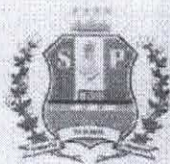

Figura 5 – QUADRO E DISJUNTORES



Figura 6 – QUADRO E DISJUNTORES

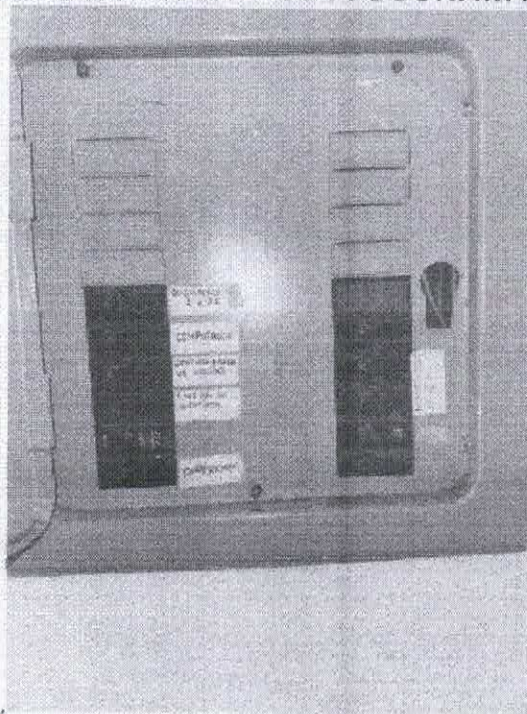

**RELATÓRIO FOTOGRÁFICO  
UNIDADE DE APOIO A SAÚDE DO KM-12**

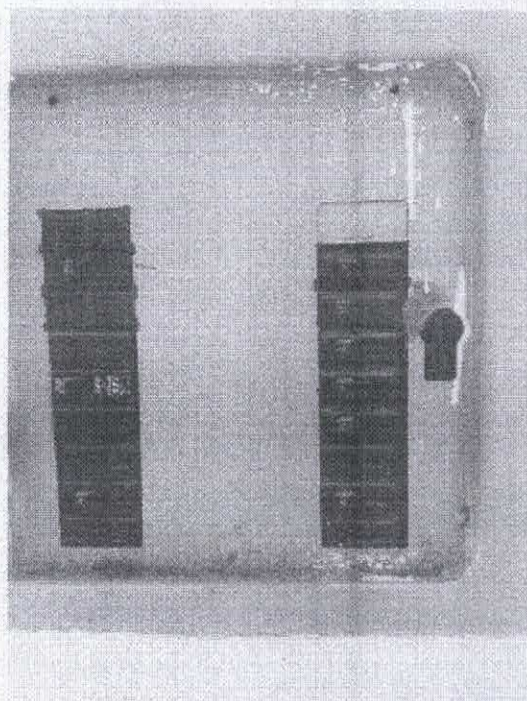

Figura 1 – FACHADA FRONTAL



Figura 2 – REVESTIMENTO DANIFICADO



**RELATÓRIO FOTOGRÁFICO  
UNIDADE DE APOIO A SAÚDE DO KM-12**

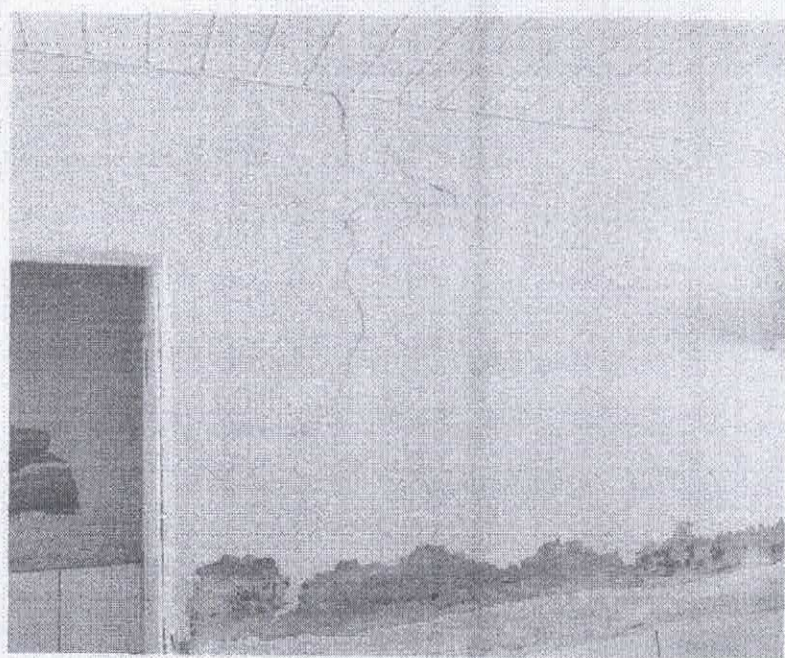

Figura 3 – ALVENARIA COM RACHADURA



Figura 4 – ALVENARIA COM RACHADURA



**RELATÓRIO FOTOGRÁFICO  
UNIDADE DE APOIO A SAÚDE DO KM-12**

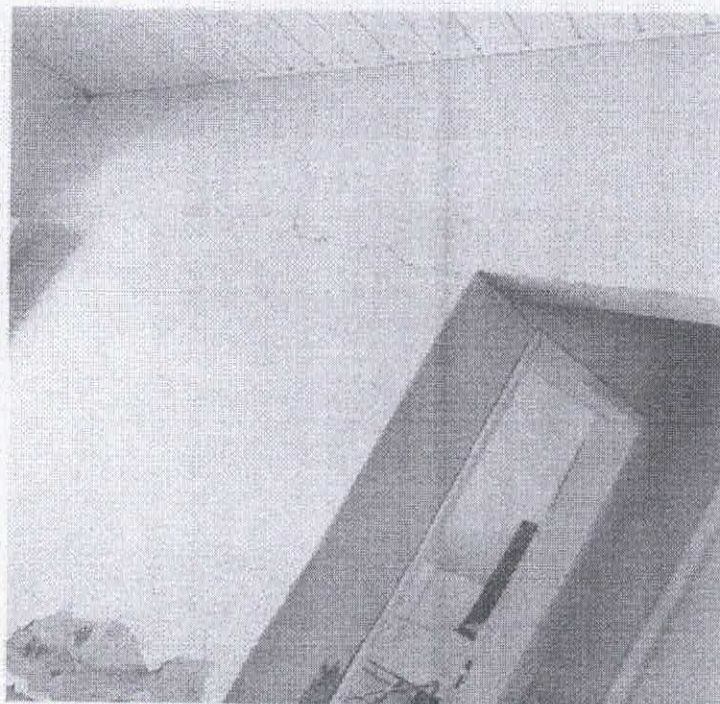

Figura 5 – PISO CERAMICO QUEBRADO



Figura 6 – REVESTIMENTO CERÂMICO QUEBRADO

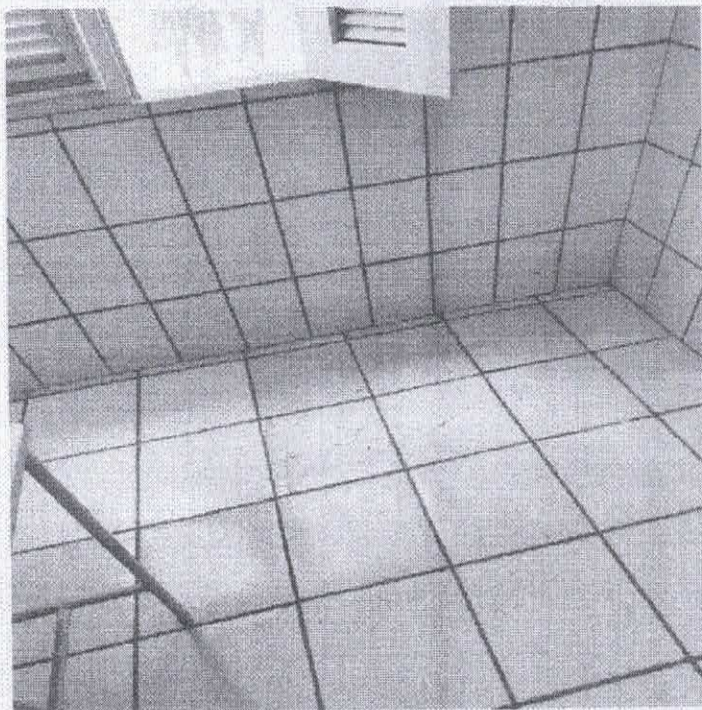

# RELATÓRIO FOTOGRÁFICO UBS SÃO JOAQUIM

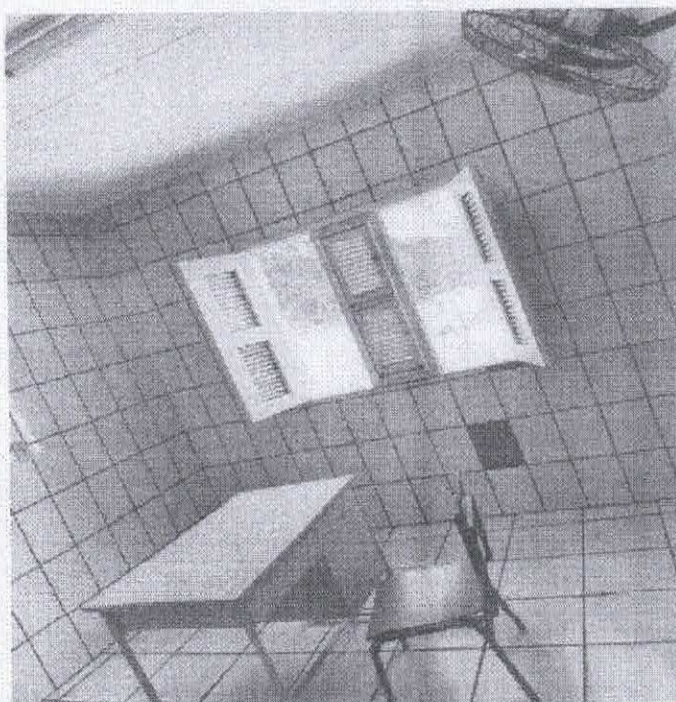

Figura 1 – FACHADA FRONTAL



Figura 2 – FACHADA FRONTAL



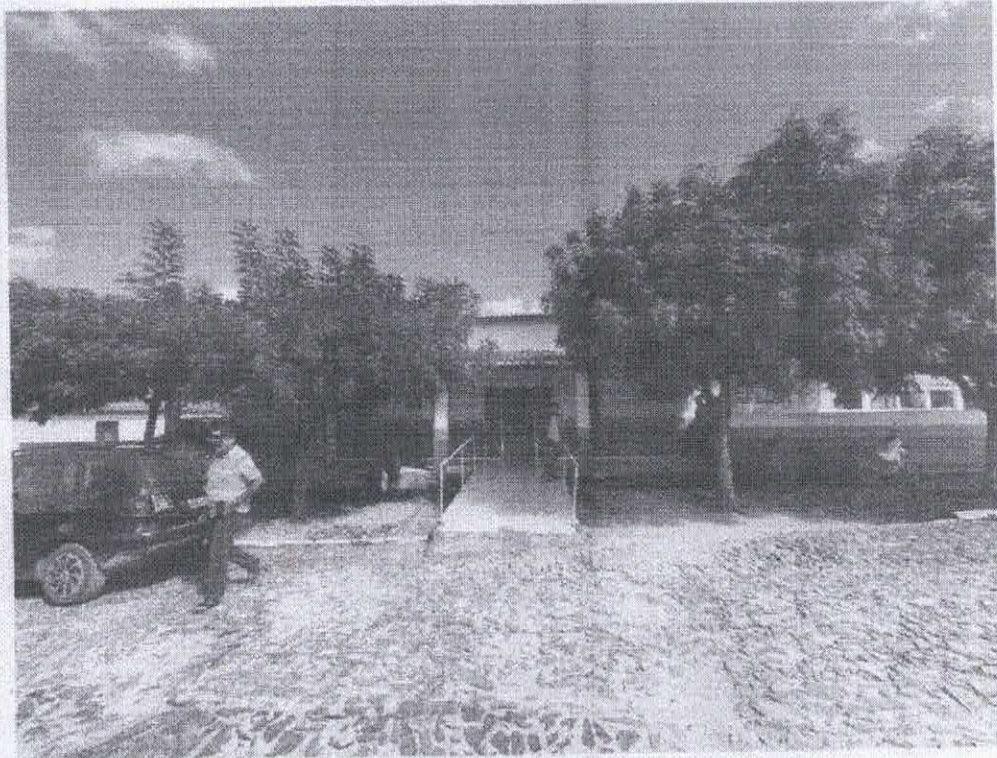

### RELATÓRIO FOTOGRÁFICO UBS SÃO JOAQUIM

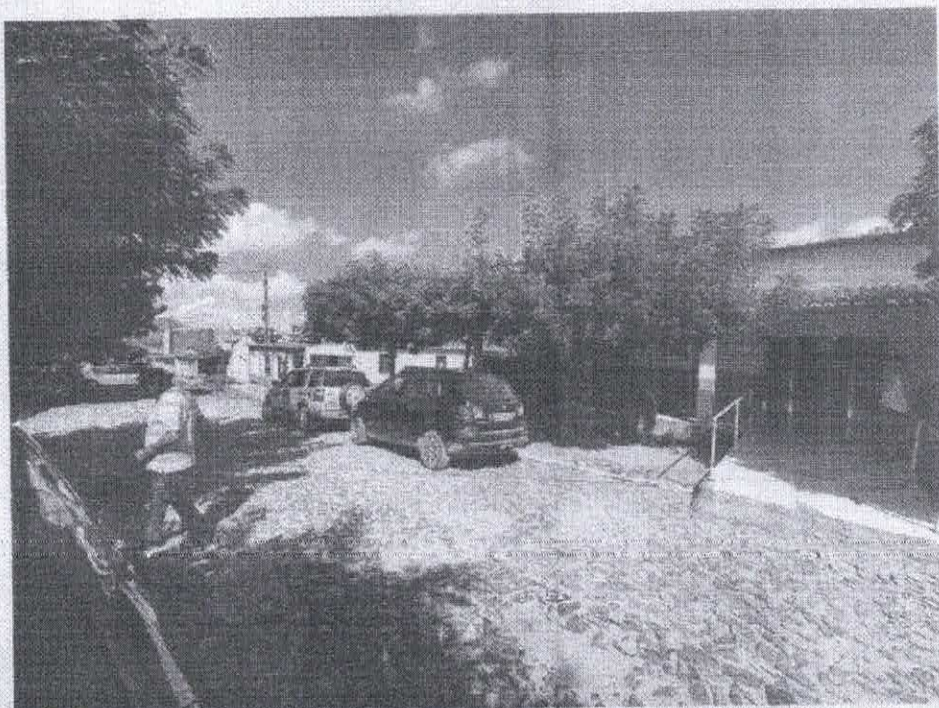

Figura 3 – FACHADA FUNDOS



Figura 4 – FACHADA LATERAL

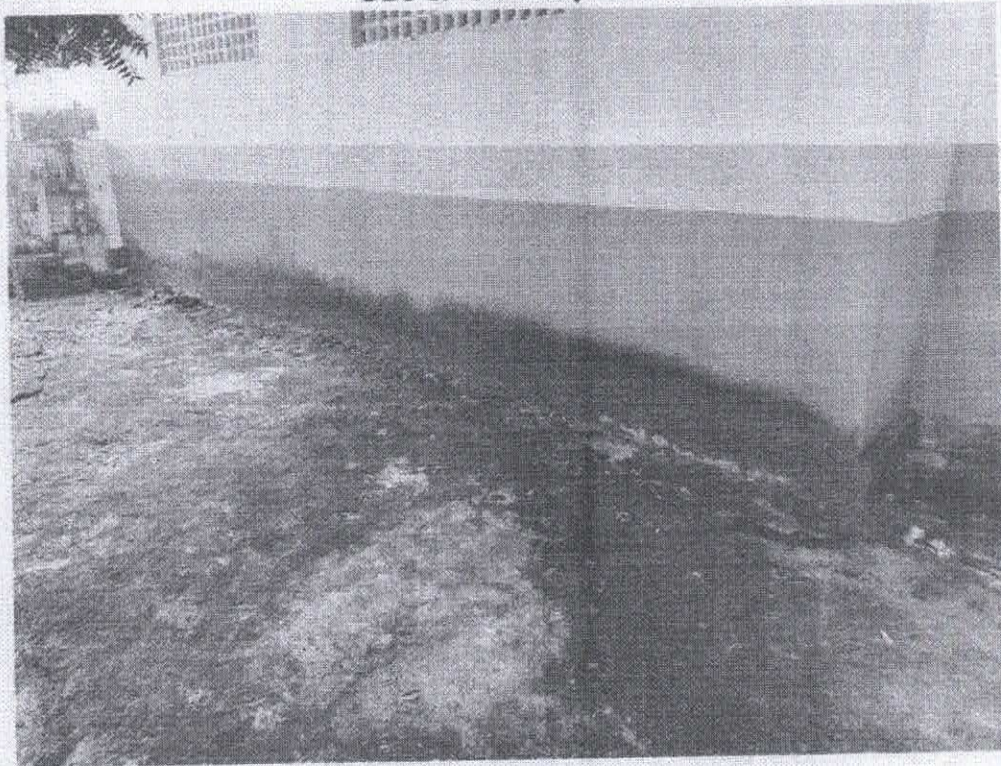

**RELATÓRIO FOTOGRÁFICO  
UBS SÃO JOAQUIM**

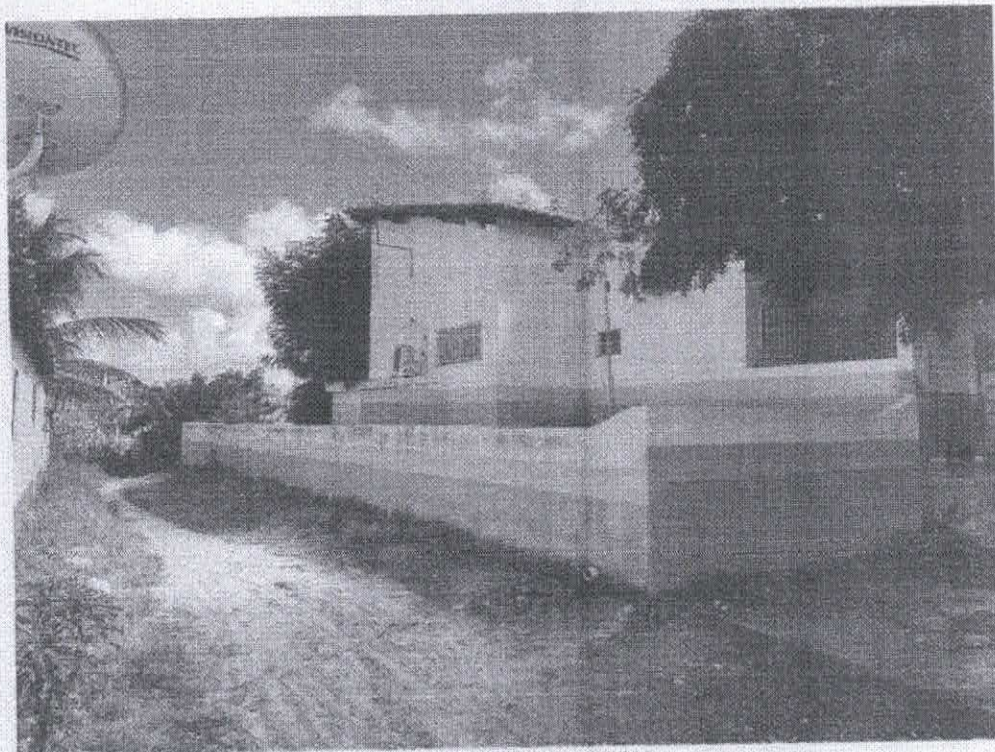

*Figura 5 – PORTA DANIFICADA / BANHEIRO SEM PORTA*



*Figura 6 – INSTALAÇÃO EXPOSTA COMPRESSOR*



**RELATÓRIO FOTOGRÁFICO**  
**UBS SÃO JOAQUIM**



Figura 7 – TELHAS FASTADAS HALL



Figura 8 – PISO DANIFICADO

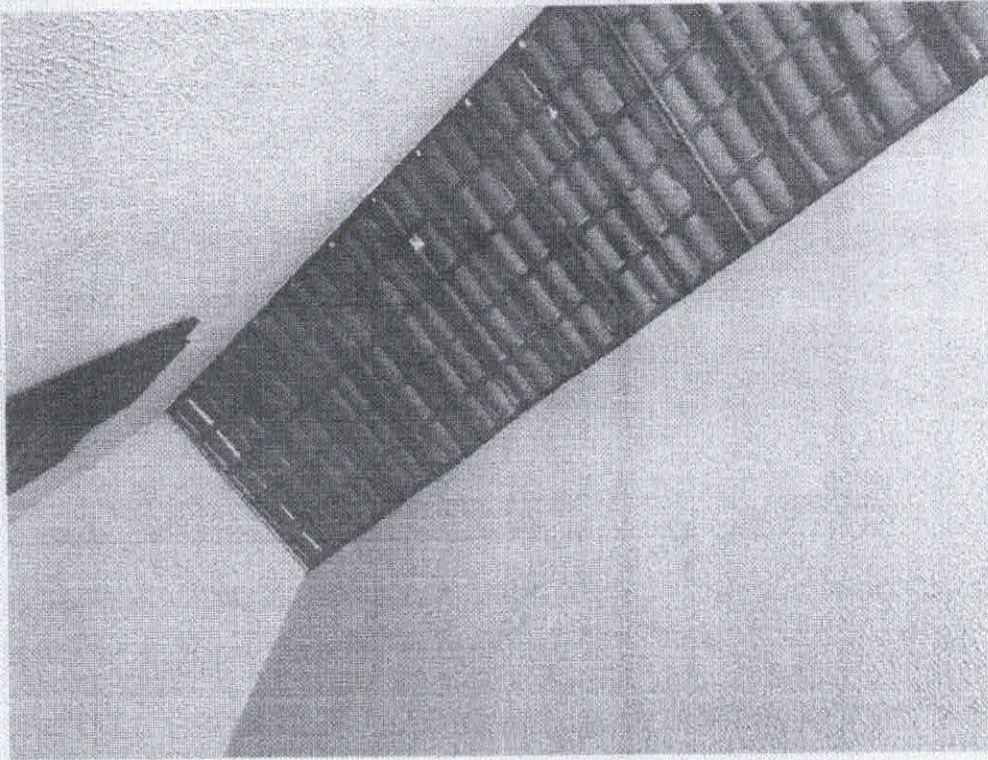

### RELATÓRIO FOTOGRÁFICO UBS SÃO JOAQUIM

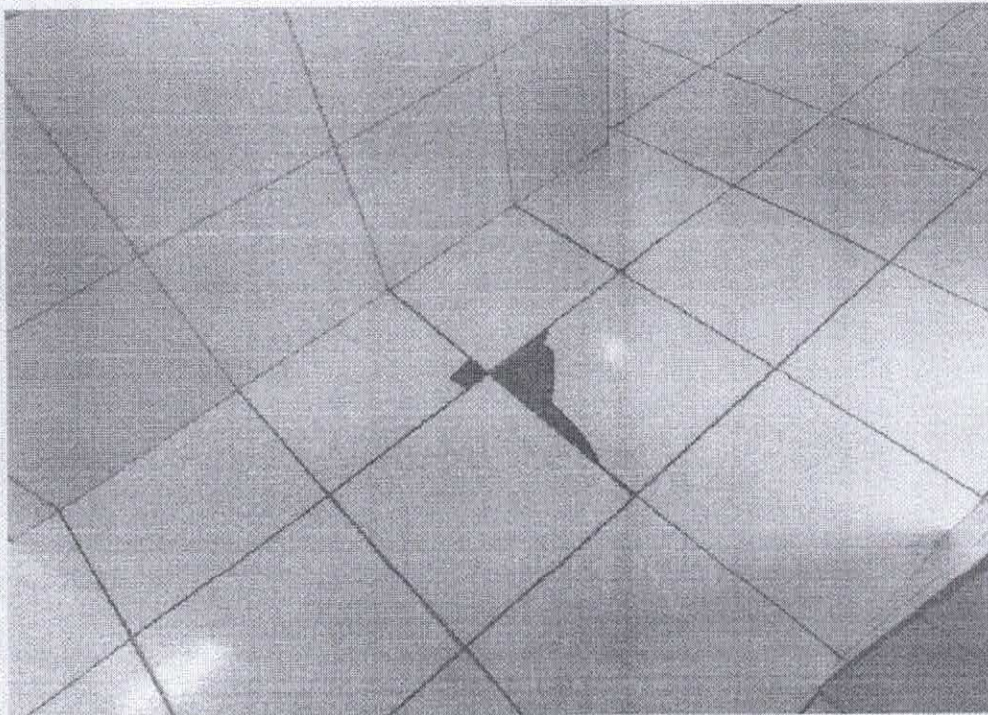

Figura 9 - LUMINÁRIA DANIFICADA



Figura 10 - PORTA SEM FECHADURA

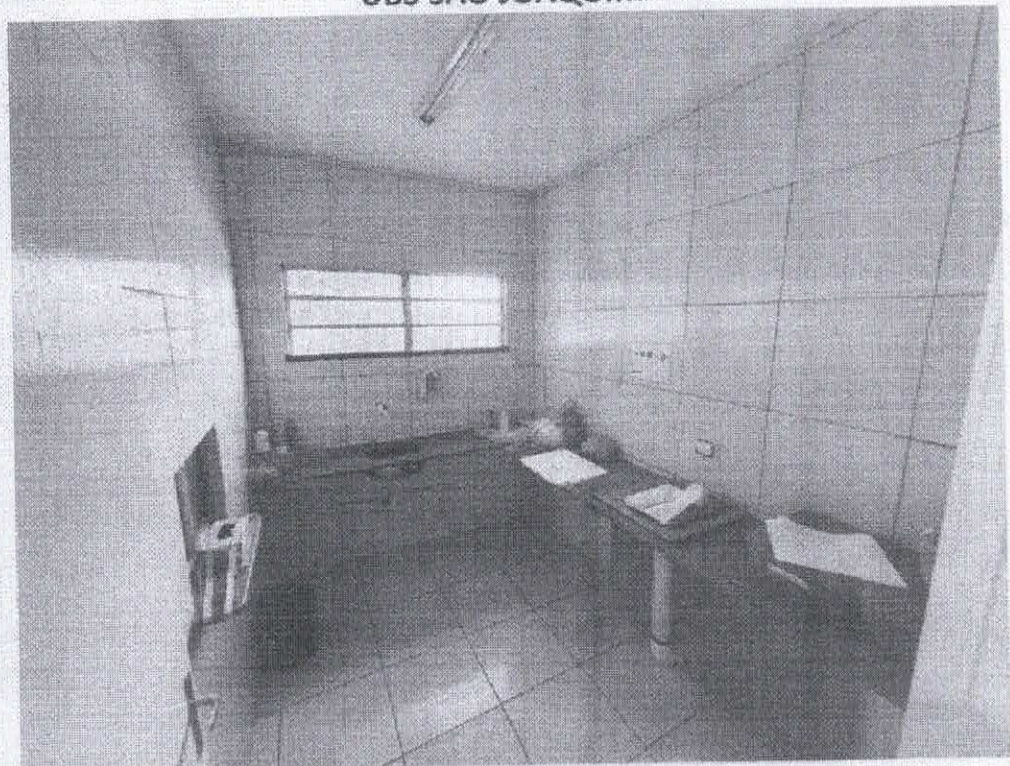

**RELATÓRIO FOTOGRÁFICO**  
**UBS KM-27**

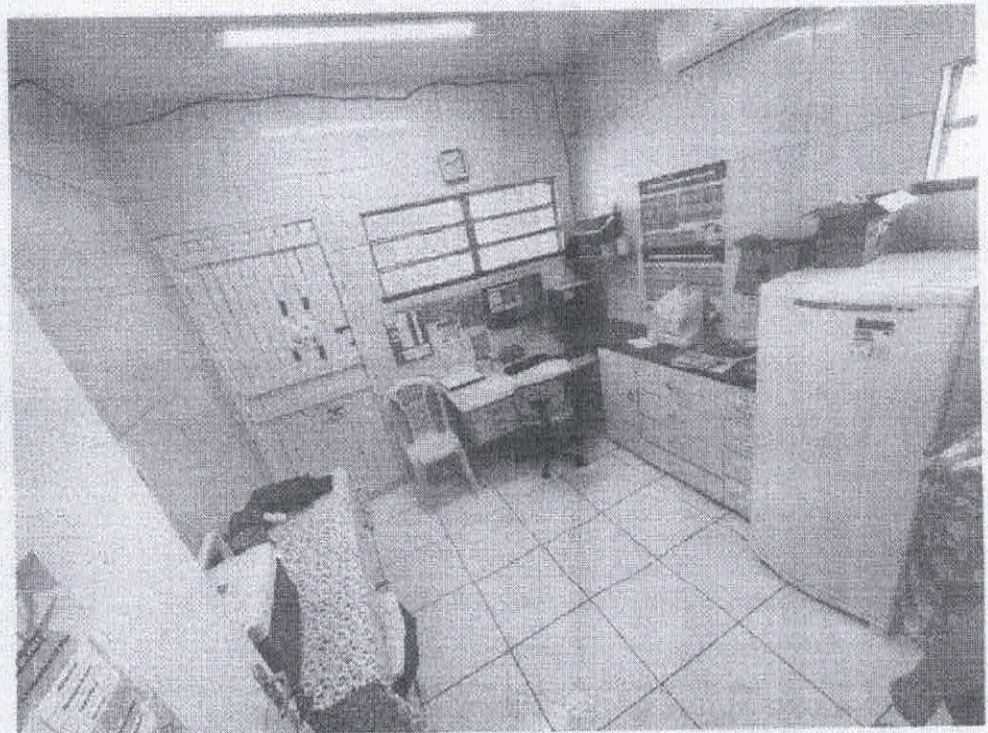

Figura 1 – FACHADA FRONTAL



Figura 2 – RAMPA FRONTAL



**RELATÓRIO FOTOGRÁFICO**  
**UBS KM-27**

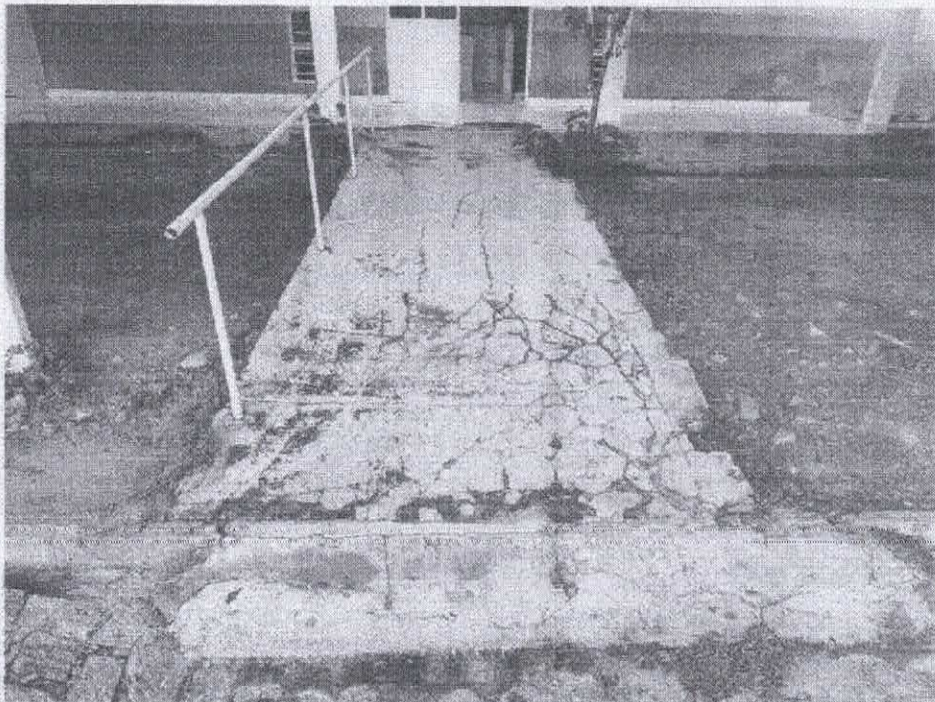

Figura 3 – VARANDA



Figura 4 – CALÇADA PROTEÇÃO



RELATÓRIO FOTOGRÁFICO  
UBS KM-27

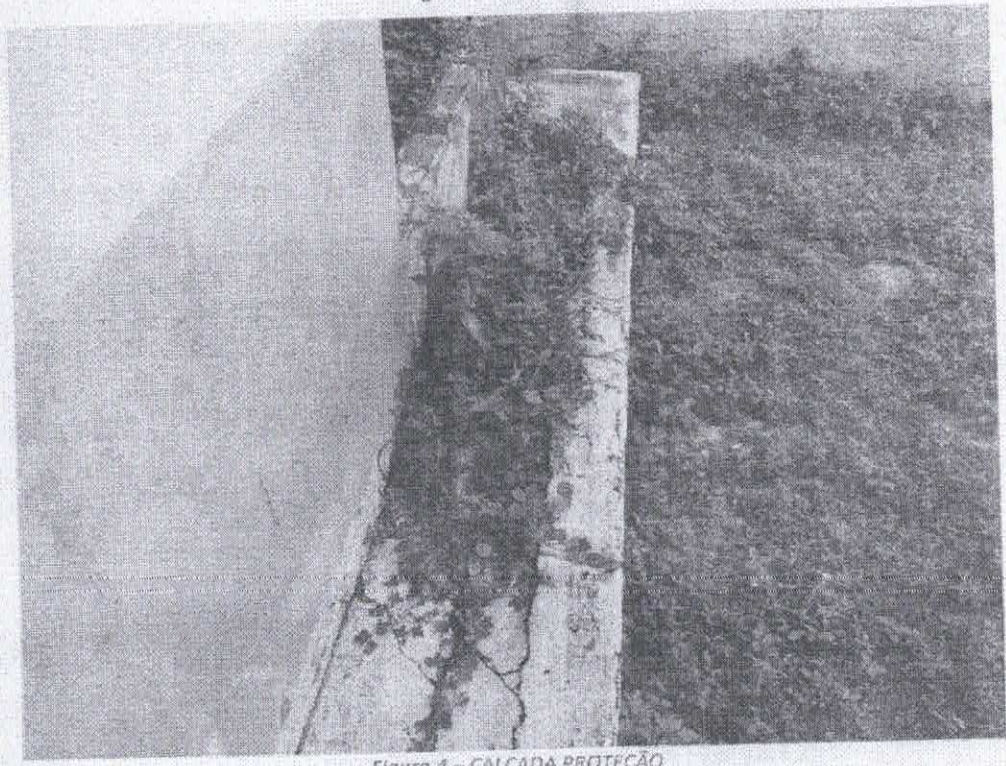

Figura 5 - CHAPIM JARDIM



Figura 6 - LUMINÁRIA DANIFICADA



COMISSAO DE LI  
FI 870  
RUBRICA m

**RELATÓRIO FOTOGRÁFICO**  
**UBS KM-27**

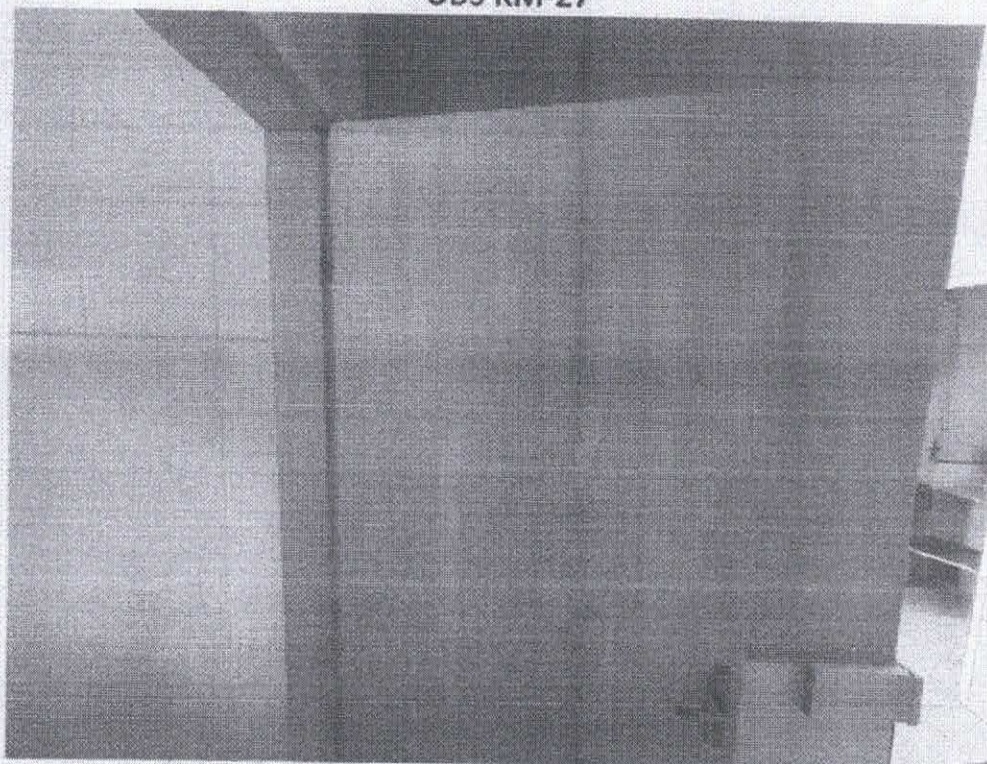

*Figura 7 – PORTAS PINTURA DESGASTADA*



*Figura 8 – INFILTRAÇÃO*





**RELATÓRIO FOTOGRÁFICO**  
**UBS KM-27**



Figura 9 - INFILTRAÇÃO



Figura 10 - SIFÃO



**RELATÓRIO FOTOGRÁFICO  
UBS LAGOA NOVA**

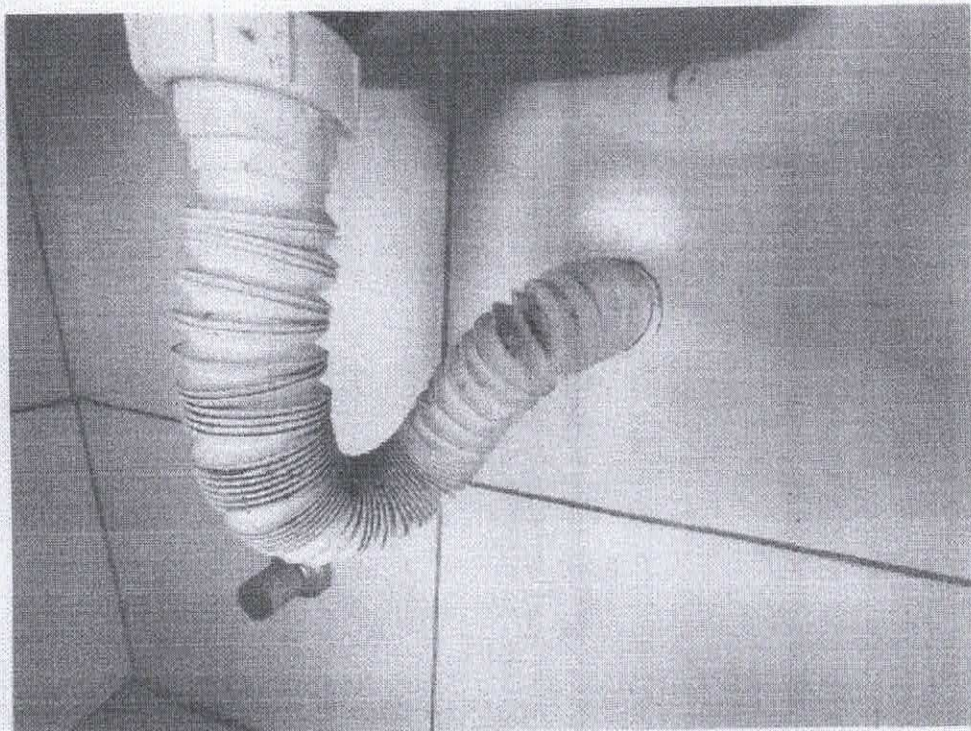

Figura 1 – FACHADA FRONTAL



Figura 2 – FACHADA FUNDOS

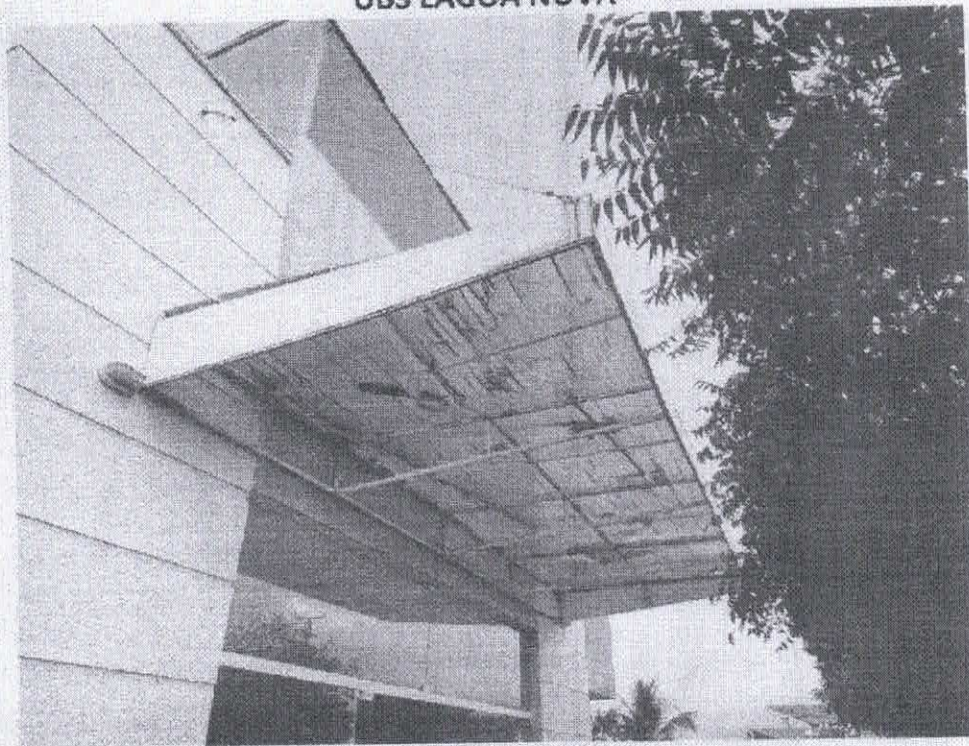

**RELATÓRIO FOTOGRÁFICO  
UBS LAGOA NOVA**



Figura 3 – CISTERNA



Figura 4 – CASINHA COMPRESSOR

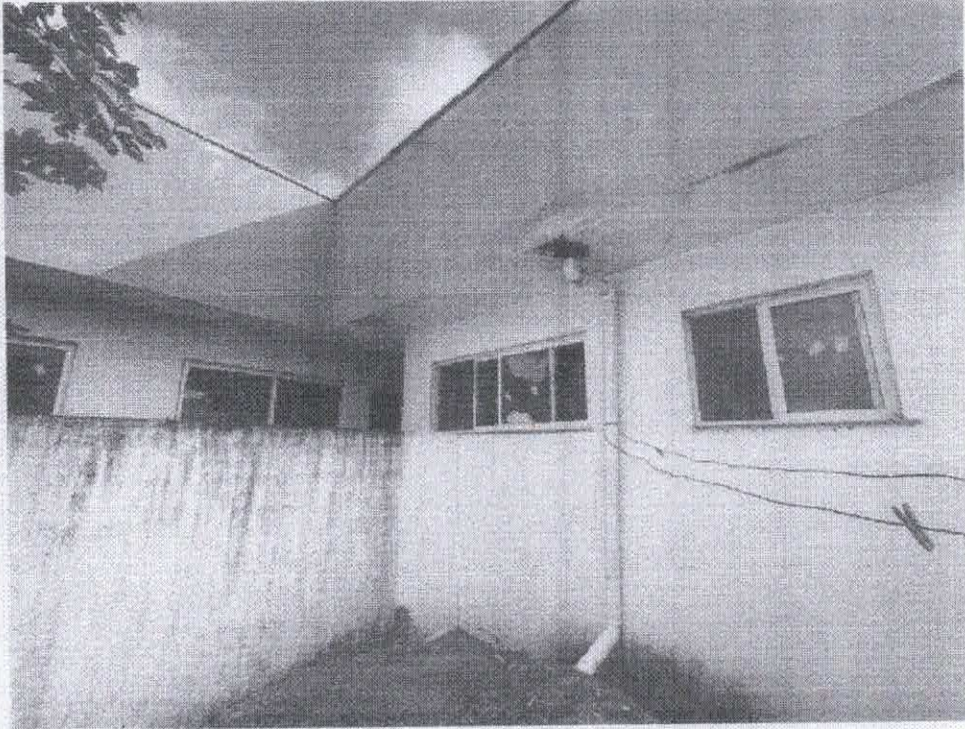

**RELATÓRIO FOTOGRÁFICO  
UBS LAGOA NOVA**

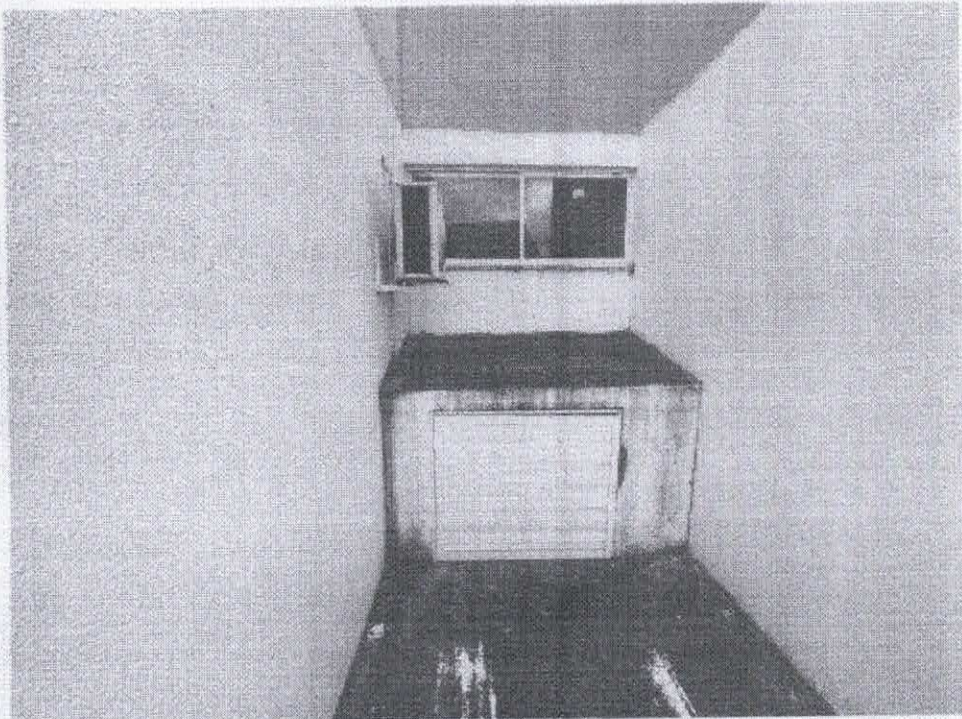

*Figura 5 – W.C. PCD MASCULINO*



*Figura 6 – W.C. PCD FEMININO*



**RELATÓRIO FOTOGRÁFICO**  
**UBS LAGOA NOVA**



Figura 7 - INFILTRAÇÃO



Figura 8 - INFILTRAÇÃO

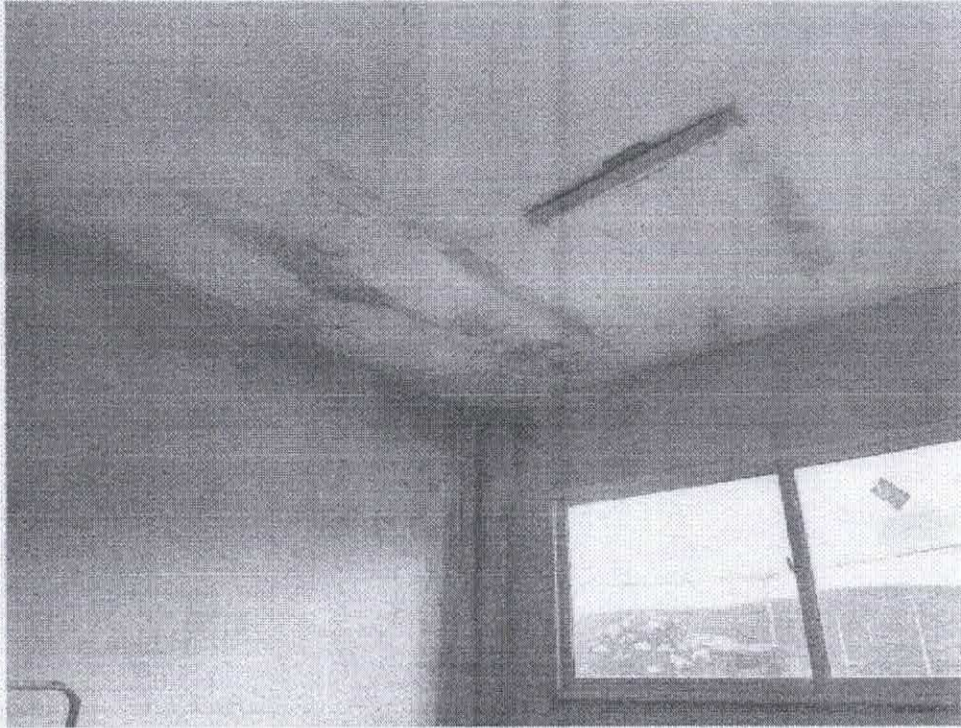

**RELATÓRIO FOTOGRÁFICO**  
**UBS LAGOA NOVA**

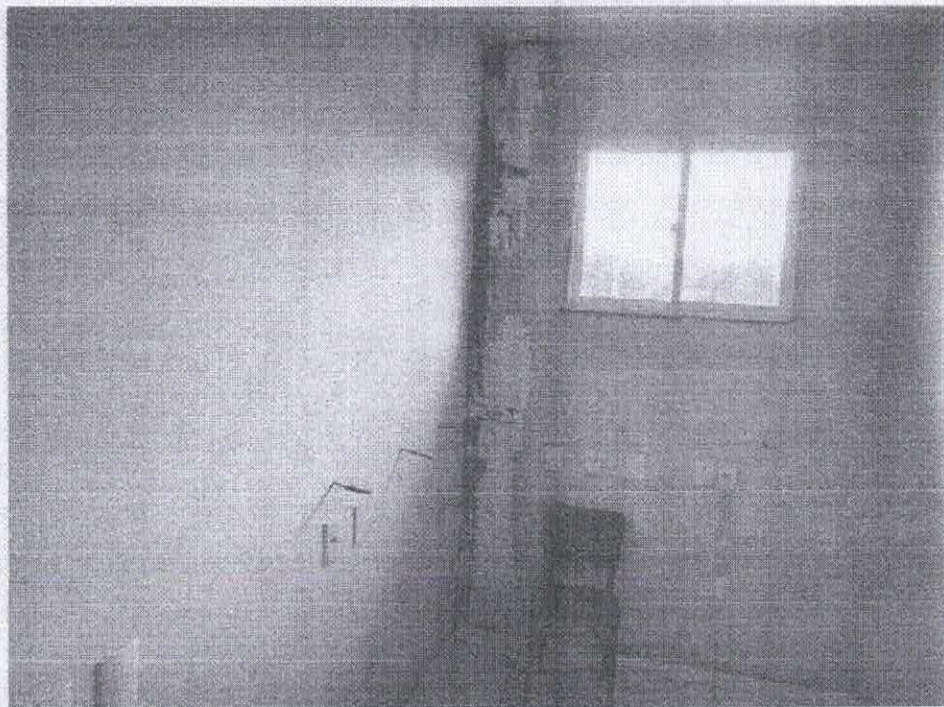
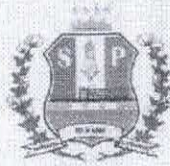
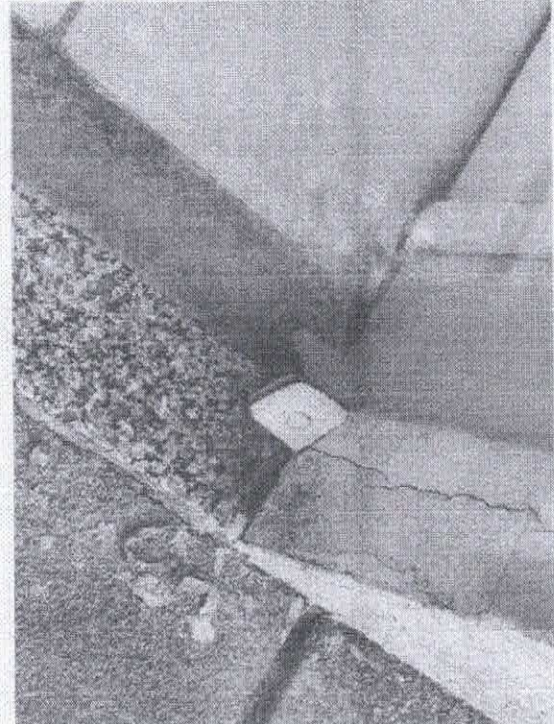

*Figura 9 – PORTA DANIFICADA*



*Figura 10 – INFILTRAÇÃO / LUMINÁRIA COM CURTO-CIRCUITO*