

ISSÃO DE LI 499 m

TABELA DE ENCARGOS SOCIAIS			
CÓDIGO	DESCRIÇÃO	DATA - 06/2024	
		INSS	FGTS
INSS	Mediana geral do pedágio e contribuição sobre honorários e 2º alíquota de redução e ampliação de 1 (Mês) inscritiva do Trabalho Dr. Cezar Cavalcini Pires	11,44%	47,48%
SENAI	SENAI	0,20%	0,20%
SEBRAE	SEBRAE	2,50%	2,50%
INCRA	INCRA	0,60%	0,60%
SEBRAE	SEBRAE	2,50%	2,50%
SEBRAE	SEBRAE	3,00%	3,00%
SEBRAE	SEBRAE	8,00%	8,00%
SEBRAE	SEBRAE	0,00%	0,00%
SEBRAE	SEBRAE	16,80%	16,80%

COD	DESCRIÇÃO	HORISTA %	MENSALISTA %
A	GRUPO A	0,00	0,00
A1	INSS	1,50	1,50
A2	SESI	1,00	1,00
A3	SENAI	0,20	0,20
A4	INCRA	0,60	0,60
A5	SEBRAE	2,50	2,50
A6	Salário Educação	3,00	3,00
A7	Seguro Contra Acidentes de Trabalho	8,00	8,00
A8	FGTS	0,00	0,00
A9	SECONCI	0,00	0,00
	TOTAL	16,80	16,80

B	GRUPO B	17,85	0,00
B1	Repouso Semanal Remunerado	3,71	0,00
B2	Feridos	0,87	0,66
B3	Auxílio - Enfermidade	11,03	8,33
B4	13º Salário	0,07	0,05
B5	Licença PaternidadeE	0,74	0,56
B6	Faltas Justificadas	1,59	0,00
B7	Dias de Chuvas	0,11	0,08
B8	Auxílio Acidente de Trabalho	12,35	9,33
B9	Férias Gozadas	0,04	0,03
B10	Salário Maternidade	0,00	0,00
	TOTAL	48,36	19,04

C	GRUPO C	5,52	4,17
C1	Aviso Prévio Indenizado	0,13	0,10
C2	Aviso Prévio Trabalhado	1,72	1,30
C3	Férias Indenizadas	2,87	2,17
C4	Depósito Rescisão Sem Justa Causa	0,46	0,35
C5	Indenização Adicional	0,74	0,56
	TOTAL	10,70	8,09

D	GRUPO D	8,12	3,20
D1	Reincidência de Grupo A sobre Grupo B	0,46	0,35
D2	Reincidência de Grupo A sobre Aviso Prévio Trabalhado e Reincidência do FGTS sobre Aviso Prévio Indenizado	7,66	2,85
	TOTAL	8,58	3,55

A + B + C + D = 84,44 47,48

COD	DESCRIÇÃO	HORISTA %	MENSALISTA %
A	GRUPO A	0,00	0,00
A1	INSS	1,50	1,50
A2	SESI	1,00	1,00
A3	SENAI	0,20	0,20
A4	INCRA	0,60	0,60
A5	SEBRAE	2,50	2,50
A6	Salário Educação	3,00	3,00
A7	Seguro Contra Acidentes de Trabalho	8,00	8,00
A8	FGTS	0,00	0,00
A9	SECONCI	0,00	0,00
	TOTAL	16,80	16,80

B	GRUPO B	17,86	0,00
B1	Repouso Semanal Remunerado	3,71	0,00
B2	Feridos	0,86	0,64
B3	Auxílio - Enfermidade	11,10	8,33
B4	13º Salário	0,00	0,00

SIMÃO PEDRO DA SILVA SOUSA
 ENGENHEIRO CIVIL
 RNP N° 061953813-9
 CREA-CE N° 349884

AV JOSÉ FARES LOPES, 708 – CENTRO – ORÓS-CE
 CNPJ: 35.214.818/0001-91 – CGF: 06.262.737-6
 jgconstrucao@hotmail.com

35.214.818/0001-91
 R.M. CLEMENTE CÂNDIDO
 AV. JOSÉ FARES LOPES, N° 708
 CENTRO, OROS/CE

B5	Licença Paternidade	0,06	0,04
B6	Faltas Justificadas	0,74	0,56
B7	Dias de Chuvas	1,66	0,00
B8	Auxílio Acidente de Trabalho	0,10	0,08
B9	Férias Gozadas	13,56	10,18
B10	Salário Maternidade	0,04	0,03
TOTAL		49,69	19,86

C	GRUPO C	5,56	4,17
C1	Aviso Prévio Indenizado	0,13	0,10
C2	Aviso Prévio Trabalhado	0,94	0,71
C3	Férias Indenizadas	2,65	1,99
C4	Depósito Rescisão Sem Justa Causa	0,47	0,35
C5	Indenização Adicional	0,47	0,35
TOTAL		9,75	7,32

D	GRUPO D	8,35	3,34
D1	Reincidência de Grupo A sobre Grupo B	0,47	0,35
D2	Reincidência de Grupo A sobre Aviso Prévio Trabalhado e Reincidência do FGTS sobre Aviso Prévio Indenizado	0,47	0,35
TOTAL		8,82	3,69

A + B + C + D = 85,06 47,67

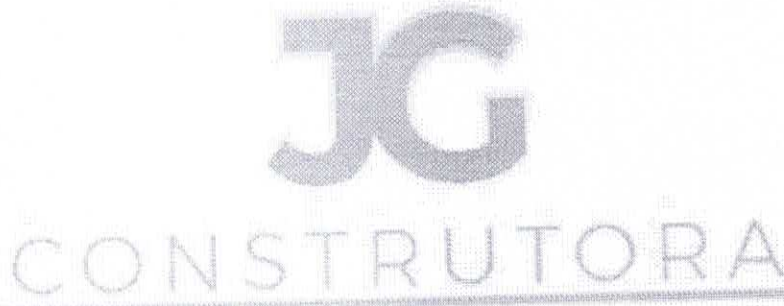

Simão Pedro Da Silva Sousa

Assinado de forma digital por Simão Pedro Da Silva Sousa
 Dados: 2024.10.17 16:54:05 -03'00'

SIMÃO PEDRO DA SILVA SOUSA
ENGENHEIRO CIVIL
RNP N° 061953813-9
CREA-CE N° 349884

AV JOSÉ FARES LOPES, 708 – CENTRO – ORÓS-CE
 CNPJ: 35.214.818/0001-91 – CGF: 06.262.737-6
 jgconstrucao@hotmail.com

Régia Maria Clemente Candido

Assinado de forma digital por Régia Maria Clemente Candido
 Dados: 2024.10.17 16:54:25 -03'00'

35.214.818/0001-91
R.M. CLEMENTE CÂNDIDO
AV. JOSÉ FARES LOPES, N° 708
CENTRO, OROS/CE

(Handwritten signature and scribbles)

PROPOSTA DE PREÇOS

À PREFEITURA MUNICIPAL DE SENADOR POMPEU/CE,
Comissão Permanente de Licitação
Ref.: CONCORRÊNCIA ELETRÔNICA Nº SE-CE006/2024
Data de abertura: 21 de outubro de 2024 às 08:00 horas

CONTRATAÇÃO PARA PRESTAÇÃO DE SERVIÇOS DE REFORMA DA BIBLIOTECA MUNICIPAL PROFESSORA ALTAMIR BORGES DE MACÊDO, DE INTERESSE DA SECRETARIA DE EDUCAÇÃO, CULTURA E DESPORTO, DO MUNICÍPIO DE SENADOR POMPEU-CE

Prezados(as) Senhores(as),

Apresentamos a V. Sas, nossa proposta para o objeto do Edital mencionado logo a baixo, pelo preço global de **R\$ 94.700,044 (noventa e quatro mil e setecentos reais e quarenta e quatro centavos)** com prazo de execução de conforme edital.

Informamos que o prazo de validade da nossa proposta é de 90 (noventa) dias corridos, a contar da data da abertura da licitação.

Caso nos seja adjudicado o objeto da presente licitação, nos comprometemos a assinar o contrato no prazo determinado no documento de convocação, indicando para esse fim o (a) Sr (a). Gerson Clemente Filho, portador (a) da carteira de Identidade Nº. 3409118-99 e CPF Nº 913.456.263-04, como representante legal desta empresa.

Declaramos expressamente que no valor proposta estão incluídas todas as despesas necessárias à execução dos serviços, inclusive relacionados com materiais, equipamentos e mão-de-obra; carga, transporte, descarga e montagem; salários, encargos sociais, trabalhistas, previdenciários e outros; tributos em geral, bem como encargos decorrentes de fenômenos da natureza, da infortunística e de responsabilidade civil para quaisquer danos e prejuízos causados à Contratante e/ou a terceiros, gerados direta ou indiretamente para execução das obras e/ou serviços.

Declaramos, neste ato, nossa inteira submissão aos ditames da Lei nº 8.666/93 e suas alterações posteriores, bem como às cláusulas e condições estabelecidas neste instrumento convocatório.

Declaramos ainda, que não ocorreu fato que nos impeça de participar da mencionada Licitação.

Assumimos o compromisso de bem e fielmente fornecer os produtos especificados no Anexo I, caso sejamos vencedores da presente Licitação.

Finalizando, declaramos que assumimos inteira responsabilidade pela execução dos serviços objeto Edital e que serão executados conforme exigência editalícia e contratual, e que serão iniciados dentro do prazo de até 10 (dez) dias consecutivos, contados a partir da data de recebimento da Ordem de Serviço.

Orós - Ceará, 21 de outubro de 2024

Régia Maria Clemente
Candido

Assinado de forma digital por Régia
Maria Clemente Candido
Dados: 2024.10.21 08:40:18 -03'00'

Régia Maria Clemente Cândido
Proprietária
CPF nº 052.614.383-57

Assinado de forma
digital por Simão
Pedro Da Silva Sousa
Dados: 2024.10.21
08:41:13 -03'00'

Simão
Pedro Da
Silva Sousa

SIMÃO PEDRO DA SILVA SOUSA
ENGENHEIRO CIVIL
RNP Nº 061953813-9
CREA-CE Nº 349884

AV JOSÉ FARES LOPES, 708 – CENTRO – ORÓS-CE
CNPJ: 35.214.818/0001-91 – CGF: 06.262.737-6
jgconstrucao@hotmail.com

Régia Maria
Clemente
Candido

Assinado de forma
digital por Régia
Maria Clemente
Candido
Dados: 2024.10.21
08:41:28 -03'00'

35.214.818/0001-91
R.M. CLEMENTE CÂNDIDO
AV. JOSÉ FARES LOPES, Nº 708
CENTRO, OROS/CE

PLANILHA ORÇAMENTÁRIA			
JG CONSTRUTORA	EMPRESA	EMPRESA	EMPRESA
	EMPRESA	EMPRESA	EMPRESA

ITEM	CÓDIGO	DESCRIÇÃO	FONTE	UNID	QUANTIDADE	PREÇO UNITÁRIO R\$			PREÇO TOTAL R\$
						SEM BDI	BDI	COM BDI	
1		PLACA DA OBRA							529,80
1.1	C1937	PLACAS PADRÃO DE OBRA	SEINFRA	M2	3,00	137,59	39,01	176,60	529,80
2		BANHEIROS							39.861,62
2.1		SERVIÇOS PRELIMINARES							34,38
2.1.1	C1043	DEMOLIÇÃO DE ALVENARIA DE TIJOLOS S/ REAPROVEITAMENTO	SEINFRA	M3	0,57	46,99	13,32	60,31	34,38
2.2		MOVIMENTO DE TERRA							373,53
2.2.1	93358	ESCAVAÇÃO MANUAL DE VALA COM PROFUNDIDADE MENOR OU IGUAL A 1,30 M. AF_02/2021	SINAPI	M3	3,13	59,73	16,93	76,66	239,95
2.2.2	C0330	ATERRO C/COMPACTAÇÃO MANUAL S/CONTROLE. MAT. C/AQUISIÇÃO	SEINFRA	M3	1,28	81,31	23,05	104,36	133,58
2.3		FUNDAÇÕES E ESTRUTURAS							6.018,22
2.3.1	C0843	CONCRETO P/MBR., FCK 25 MPa COM AGREGADO ADQUIRIDO	SEINFRA	M3	1,62	399,62	113,29	512,91	830,91
2.3.2	103670	LANÇAMENTO COM USO DE BALDES. ADENSAMENTO E ACABAMENTO DE CONCRETO EM ESTRUTURAS. AF_02/2022	SINAPI	M3	1,62	208,08	58,99	267,07	432,65
2.3.3	C1400	FORMA DE TÁBUAS DE 1" DE 3A. P/FUNDAÇÕES UTIL. 5 X	SEINFRA	M2	12,76	58,17	16,49	74,66	952,66
	C1401	FORMA DE TÁBUAS DE 1" DE 3A. P/SUPERESTRUTURA - UTIL. 2 X	SEINFRA	M2	13,84	122,25	34,66	156,91	2.171,63
2.3.5	C4151	ARMADURA DE AÇO CA 50/60	SEINFRA	KG	129,60	9,80	2,78	12,58	1.630,37
2.4		PAREDES E PAINÉIS							2.095,91
2.4.1	C0073	ALVENARIA DE TIJOLO CERÂMICO FURADO (9x19x19)cm C/ARGAMASSA MISTA DE CAL HIDRATADA ESP.=10cm (1:2:8)	SEINFRA	M2	31,65	47,30	13,41	60,71	1.921,47
2.4.2	C0804	COBOGÓ ANTI-CHUVA (50x40)cm C/ARG. CIMENTO E AREIA TRAÇO 1:3	SEINFRA	M2	1,00	135,91	38,53	174,44	174,44
2.5		ESQUADRIAS E FERRAGENS							6.672,51
2.5.1	90825	PORTA DE MADEIRA, MACIÇA (PESADA OU SUPERPESADA), 90X210CM, ESPESSURA DE 3,5CM, INCLUSO DOBRADIÇAS - FORNECIMENTO E INSTALAÇÃO. AF_12/2019	SINAPI	UN	2,00	589,73	167,19	756,92	1.513,84
2.5.2	C4421	FORRAMENTO DE MADEIRA L= 15 cm	SEINFRA	CJ	2,00	439,80	124,68	564,48	1.128,96
2.5.3	C4422	ALIZAR DE MADEIRA L= 5 cm (1 FACE)	SEINFRA	CJ	4,00	35,20	9,98	45,18	180,72
2.5.4	C4638	PUXADOR HORIZONTAL/VERTICAL PARA PORTA	SEINFRA	M	1,20	169,93	48,18	218,11	261,73
2.5.5	100869	BARRA DE APOIO RETA, EM AÇO INOX POLIDO, COMPRIMENTO 90 CM, FIXADA NA PAREDE - FORNECIMENTO E INSTALAÇÃO. AF_01/2020	SINAPI	UN	4,00	337,02	95,55	432,57	1.730,28
2.5.6	100864	BARRA DE APOIO EM "L", EM AÇO INOX POLIDO 80 X 80 CM, FIXADA NA PAREDE - FORNECIMENTO E INSTALAÇÃO. AF_01/2020	SINAPI	UN	2,00	608,27	172,44	780,71	1.561,42
2.5.7	C1360	FECHADURA COMPLETA PARA PORTA EXTERNA	SEINFRA	UN	2,00	115,14	32,64	147,78	295,56
2.6		COBERTURA							2.563,88
2.6.1	C4466	COBERTURA TELHA CERÂMICA (RIPA, CAIBRO, LINHA)	SEINFRA	M2	13,98	133,98	37,98	171,96	2.404,00
2.6.2	C4464	EMBOÇAMENTO DA ÚLTIMA FIADA TELHA CERÂMICA	SEINFRA	M	5,95	10,43	2,96	13,39	79,67
2.6.3	C0387	BEIRA E BICA EM TELHA COLONIAL	SEINFRA	M	5,95	10,50	2,98	13,48	80,21
2.7		REVESTIMENTOS							10.980,50
	C0776	CHAPISCO C/ ARGAMASSA DE CIMENTO E AREIA S/PENEIRAR TRAÇO 1:3 ESP.= 5mm P/ PAREDE	SEINFRA	M2	62,85	5,56	1,58	7,14	448,75
2.7.2	C3023	EMBOÇO C/ ARGAMASSA DE CIMENTO E AREIA PENEIRADA, TRAÇO 1:3	SEINFRA	M2	62,85	34,85	9,88	44,73	2.811,28
2.7.3	C4434	CERÂMICA ESMALTADA RETIFICADA C/ ARG. CIMENTO E AREIA ACIMA DE 30x30cm (900 cm²) - PEI-5/PEI-4 P/ PAREDE	SEINFRA	M2	50,40	102,01	28,92	130,93	6.598,87
2.7.4	C1427	REJUNTAMENTO C/ ARG. PRÉ-FABRICADA, JUNTA ENTRE 2mm E 6mm EM CERÂMICA, ACIMA DE 30x30 cm (900 cm²) E PORCELANATOS (PAREDE/PISO)	SEINFRA	M2	50,40	8,47	2,40	10,87	547,85
2.7.5	96116	FORRO EM RÉGUAS DE PVC, FRISADO, PARA AMBIENTES COMERCIAIS, INCLUSIVE ESTRUTURA BIDIRECIONAL DE FIXAÇÃO. AF_08/2023 PS	SINAPI	M2	8,50	52,59	14,91	67,50	573,75
2.8		PISOS							2.743,75
2.8.1	C1611	LASTRO DE CONCRETO REGULARIZADO ESP.= 5CM	SEINFRA	M2	8,50	34,43	9,76	44,19	375,62
2.8.2	C2184	REGULARIZAÇÃO DE BASE C/ ARGAMASSA CIMENTO E AREIA S/ PENEIRAR, TRAÇO 1:5 - ESP= 3cm, C/IMPERMEABILIZANTE	SEINFRA	M2	8,50	22,23	6,30	28,53	242,51

SIMÃO PEDRO DA SILVA SOUSA
ENGENHEIRO CIVIL
RNP N° 061953813-9
CREA-CE N° 349884

AV JOSÉ FARES LOPES, 708 – CENTRO – ORÓS-CE
 CNPJ: 35.214.818/0001-91 – CGF: 06.262.737-6
 jpgconstrucao@hotmail.com

35.214.818/0001-91
R.M. CLEMENTE CÂNDIDO
AV. JOSÉ FARES LOPES, N° 708
CENTRO, OROS/CE

2.8.3	C4439	CERÂMICA ESMALTADA RETIFICADA C/ ARG. CIMENTO E AREIA ACIMA DE 30x30cm (900 cm²) - PEI-5/PEI-4 P/ PISO	SEINFRA	M2	8,50	95,62	27,11	122,73	1.043,21
2.8.4	C1427	REJUNTAMENTO C/ ARG. PRÉ-FABRICADA, JUNTA ENTRE 2mm E 6mm EM CERÂMICA, ACIMA DE 30x30 cm (900 cm²) E PORCELANATOS (PAREDE/PISO)	SEINFRA	M2	8,50	8,47	2,40	10,87	92,40
2.8.5	C3410	CALÇADA DE PROTEÇÃO EM CIMENTADO C/ BASE DE CONCRETO	SEINFRA	M2	3,50	220,38	62,48	282,86	990,01
2.9	INSTALAÇÕES HIDRÁULICAS								7.066,31
2.9.1	C1948	PONTO HIDRÁULICO, MATERIAL E EXECUÇÃO	SEINFRA	PT	6,00	192,39	54,54	246,93	1.481,58
2.9.2	C1950	PONTO SANITÁRIO, MATERIAL E EXECUÇÃO	SEINFRA	PT	6,00	178,56	50,62	229,18	1.375,08
2.9.3	C4636	LAVATÓRIO DE LOUÇA BRANCA C/ COLUNA SUSPensa E ACESSÓRIOS	SEINFRA	UN	2,00	439,61	124,63	564,24	1.128,48
2.9.4	95471	VASO SANITÁRIO SIFONADO CONVENCIONAL PARA PCD SEM FURO FRONTAL COM LOUÇA BRANCA SEM ASSENTO - FORNECIMENTO E INSTALAÇÃO. AF_01/2020	SINAPI	UN	2,00	600,46	170,23	770,69	1.541,38
2.9.5	C1151	DUCHA P/ WC CROMADO (INSTALADO)	SEINFRA	UN	2,00	54,61	15,48	70,09	140,18
2.9.6	100849	ASSENTO SANITÁRIO CONVENCIONAL - FORNECIMENTO E INSTALAÇÃO. AF_01/2020	SINAPI	UN	2,00	34,72	9,84	44,56	89,12
2.9.7	10406	CAIXA ACOPLADA DE LOUÇA BRANCA PARA BACIA	SEINFRA	UN	2,00	195,50	55,42	250,92	501,84
2.9.8	95547	SABONETEIRA PLÁSTICA TIPO DISPENSER PARA SABONETE LÍQUIDO COM RESERVATÓRIO 800 A 1500 ML, INCLUSO FIXAÇÃO. AF_01/2020	SINAPI	UN	2,00	42,67	12,10	54,77	109,54
2.9.9	C4825	PORTA PAPEL TOALHA (DISPENSER) EM ABS	SEINFRA	UN	2,00	49,75	14,10	63,85	127,70
2.9.10	C4670	PORTA PAPEL METÁLICO	SEINFRA	UN	2,00	25,70	7,29	32,99	65,98
2.9.11	C4835	ESPELHO CRISTAL ESPESSURA 4MM, COM PARAFUSOS DE FIXAÇÃO, SEM MOLDURA	SEINFRA	M2	1,00	393,79	111,64	505,43	505,43
									534,68
									508,60
2.10	INSTALAÇÕES ELÉTRICAS								
2.10.1	C1947	PONTO ELÉTRICO, MATERIAL E EXECUÇÃO	SEINFRA	PT	2,00	198,13	56,17	254,30	508,60
2.10.2	97610	LÂMPADA COMPACTA DE LED 10 W, BASE E27 - FORNECIMENTO E INSTALAÇÃO. AF_02/2020	SINAPI	UN	2,00	10,16	2,88	13,04	26,08
									603,90
2.11	PINTURA								
2.11.1	C1614	LATEX DUAS DEMÃOS EM PAREDES EXTERNAS S/MASSA	SEINFRA	M2	27,45	17,14	4,86	22,00	603,90
									174,05
2.12	SERVIÇOS DIVERSOS								
2.12.1	C1628	LIMPEZA GERAL	SEINFRA	M2	13,98	9,70	2,75	12,45	174,05
									5.671,78
3	ÁREA DE SERVIÇO								
3.1	MOVIMENTO DE TERRA								
3.1.1	93358	ESCAVAÇÃO MANUAL DE VALA COM PROFUNDIDADE MENOR OU IGUAL A 1,30 M. AF_02/2021	SINAPI	M3	0,36	59,73	16,93	76,66	27,60
									440,97
3.2	FUNDAÇÕES E ESTRUTURAS								
3.2.1	C0843	CONCRETO P/VIBR., FCK 25 MPa COM AGREGADO ADQUIRIDO	SEINFRA	M3	0,18	399,62	113,29	512,91	92,32
3.2.2	103670	LANÇAMENTO COM USO DE BALDES. ADENSAMENTO E ACABAMENTO DE CONCRETO EM ESTRUTURAS. AF_02/2022	SINAPI	M3	0,18	208,08	58,99	267,07	48,07
3.2.3	I2197	TUBO PVC ESGOTO DE 150MM (6") - (NBR 5688)	SEINFRA	M	3,00	31,02	8,79	39,81	119,43
3.2.4	C4151	ARMADURA DE AÇO CA 50/60	SEINFRA	KG	14,40	9,80	2,78	12,58	181,15
									1.874,32
3.3	COBERTURA								
3.3.1	C4466	COBERTURA TELHA CERÂMICA (RIPA, CAIBRO, LINHA)	SEINFRA	M2	10,22	133,98	37,98	171,96	1.757,43
3.3.2	C4464	EMBOÇAMENTO DA ÚLTIMA FIADA TELHA CERÂMICA	SEINFRA	M	4,35	10,43	2,96	13,39	58,25
3.3.3	C0387	BEIRA E BICA EM TELHA COLONIAL	SEINFRA	M	4,35	10,50	2,98	13,48	58,64
									68,07
3.4	REVESTIMENTOS								
3.4.1	C4434	CERÂMICA ESMALTADA RETIFICADA C/ ARG. CIMENTO E AREIA ACIMA DE 30x30cm (900 cm²) - PEI-5/PEI-4 P/ PAREDE	SEINFRA	M2	0,48	102,01	28,92	130,93	62,85
3.4.2	C1427	REJUNTAMENTO C/ ARG. PRÉ-FABRICADA, JUNTA ENTRE 2mm E 6mm EM CERÂMICA, ACIMA DE 30x30 cm (900 cm²) E PORCELANATOS (PAREDE/PISO)	SEINFRA	M2	0,48	8,47	2,40	10,87	5,22
									2.354,37
3.5	PISOS								
3.5.1	C3410	CALÇADA DE PROTEÇÃO EM CIMENTADO C/ BASE DE CONCRETO	SEINFRA	M2	7,76	220,38	62,48	282,86	2.194,99
3.5.2	C1915	PISO CIMENTADO C/ ARGAMASSA DE CIMENTO E AREIA S/ PENEIRAR, TRAÇO 1:4, ESP.= 1.5cm	SEINFRA	M2	3,26	38,09	10,80	48,89	159,38
									210,08
3.6	INSTALAÇÕES HIDRÁULICAS								
3.6.1	C3059	TANQUE DE LAVAR DE CIMENTO (1.00x0.50)m COMPLETA C/ TORNEIRA DE METAL - PADRÃO POPULAR	SEINFRA	UN	1,00	163,68	46,40	210,08	210,08
									267,34
3.7	INSTALAÇÕES ELÉTRICAS								
3.7.1	C1947	PONTO ELÉTRICO, MATERIAL E EXECUÇÃO	SEINFRA	PT	1,00	198,13	56,17	254,30	254,30
3.7.2	97610	LÂMPADA COMPACTA DE LED 10 W, BASE E27 - FORNECIMENTO E INSTALAÇÃO. AF_02/2020	SINAPI	UN	1,00	10,16	2,88	13,04	13,04
									287,10
3.8	PINTURA								

SIMÃO PEDRO DA SILVA SOUSA
ENGENHEIRO CIVIL
RNP N° 061953813-9
CREA-CE N° 349884

AV JOSÉ FARES LOPES, 708 – CENTRO – ORÓS-CE
 CNPJ: 35.214.818/0001-91 – CGF: 06.262.737-6
 igconstrucao@hotmail.com

35.214.818/0001-91
R.M. CLEMENTE CÂNDIDO
AV. JOSÉ FARES LOPES, N° 708
CENTRO, ORÓS/CE

504
m

3.8.1	C1614	LATEX DUAS DEMÃOS EM PAREDES EXTERNAS S/MASSA	SEINFRA	M2	13,05	17,14	4,86	22,00	287,10	141,93
3.9	SERVIÇOS DIVERSOS		SEINFRA	M2	11,40	9,70	2,75	12,45	141,93	26.042,67
3.9.1	C1628	LIMPEZA GERAL	SEINFRA	M2						888,27
4	FACHADA FRONTAL									
4.1	SERVIÇOS PRELIMINARES									
4.1.1	104789	DEMOLIÇÃO DE PISO DE CONCRETO SIMPLES, DE FORMA MANUAL, SEM REAPROVEITAMENTO. AF 09/2023	SINAPI	M3	4,91	140,95	39,96	180,91	888,27	1.081,96
4.2	ESQUADRIAS E FERRAGENS									
4.2.1	C1999	PORTÃO DE FERRO EM BARRA CHATA TIPO TIJOLINHO	SEINFRA	M2	5,04	158,78	45,01	203,79	1.027,10	54,86
4.2.2	C0586	CADEADO MÉDIO	SEINFRA	UN	2,00	21,37	6,06	27,43	23.445,01	
4.3	PISOS									
4.3.1	C3410	CALÇADA DE PROTEÇÃO EM CIMENTADO C/ BASE DE CONCRETO	SEINFRA	M2	57,95	220,38	62,48	282,86	16.391,74	
4.3.2	C1609	LASTRO DE CONCRETO INCLUINDO PREPARO E LANÇAMENTO	SEINFRA	M3	4,91	484,39	137,32	621,71	3.052,60	
4.3.3	C1915	PISO CIMENTADO C/ ARGAMASSA DE CIMENTO E AREIA S/ PENEIRAR, TRAÇO 1:4, ESP.= 15cm	SEINFRA	M2	81,83	38,09	10,80	48,89	4.000,67	627,43
4.4	PINTURA									
4.4.1	C1279	ESMALTE DUAS DEMÃOS EM ESQUADRIAS DE FERRO	SEINFRA	M2	5,04	33,32	9,45	42,77	215,56	
4.4.2	C1206	EMASSAMENTO DE ESQUADRIAS DE MADEIRA P/TINTA ÓLEO OU ESMALTE 2 DEMÃOS	SEINFRA	M2	10,08	13,35	3,78	17,13	172,67	
4.4.3	C1280	ESMALTE DUAS DEMÃOS EM ESQUADRIAS DE MADEIRA	SEINFRA	M2	10,08	18,49	5,24	23,73	239,20	6.344,33
5	SALÃO									6.344,33
5.1	REVESTIMENTOS									
5.1.1	96116	FORRO EM RÉGUAS DE PVC, FRISADO, PARA AMBIENTES COMERCIAIS, INCLUSIVE ESTRUTURA BIDIRECIONAL DE FIXAÇÃO. AF 08/2023 PS	SINAPI	M2	93,99	52,59	14,91	67,50	6.344,33	13.207,24
6	COZINHA									967,23
6.1	SERVIÇOS PRELIMINARES									
6.1.1	C1064	DEMOLIÇÃO DE PISO CERÂMICO	SEINFRA	M2	12,40	10,96	3,11	14,07	174,47	
6.1.2	C1074	DEMOLIÇÃO DE REVESTIMENTO C/CERÂMICAS	SEINFRA	M2	11,60	39,16	11,10	50,26	583,02	
6.1.3	C1043	DEMOLIÇÃO DE ALVENARIA DE TIJOLOS S/ REAPROVEITAMENTO	SEINFRA	M3	1,49	46,99	13,32	60,31	89,86	
6.1.4	C1061	DEMOLIÇÃO DE LOUÇA SANITÁRIA	SEINFRA	UN	4,00	15,46	4,38	19,84	79,36	
6.1.5	C2210	RETIRADA DE PORTAS E JANELAS, INCLUSIVE BATENTES	SEINFRA	M2	2,52	12,53	3,55	16,08	40,52	118,54
6.2	PAREDES E PAINÉIS									
6.2.1	C0073	ALVENARIA DE TIJOLO CERÂMICO FURADO (9x19x19)cm C/ARGAMASSA MISTA DE CAL HIDRATADA ESP.=10cm (1:2:8)	SEINFRA	M2	1,08	47,30	13,41	60,71	65,57	
6.2.2	105040	CONTRAVERGA PRÉ-FABRICADA, ESPESSURA DE *10* CM. AF 03/2024	SINAPI	M	1,80	22,93	6,50	29,43	52,97	2.958,59
6.3	ESQUADRIAS E FERRAGENS									
6.3.1	C4513	JANELA EM ALUMÍNIO ANODIZADO NATURAL/FOSCO, DE CORRER, SEM BANDEIROLA E/OU PEITORIL, SEM VIDRO - FORNECIMENTO E MONTAGEM	SEINFRA	M2	1,44	233,99	66,34	300,33	432,48	
6.3.2	C4949	VIDRO TEMPERADO INCOLOR C/MASSA E=6MM, COLOCADO	SEINFRA	M2	1,44	218,70	62,00	280,70	404,21	
6.3.3	90825	PORTA DE MADEIRA, MACIÇA (PESADA OU SUPERPESADA), 80X210CM, ESPESSURA DE 3,5CM, INCLUSO DOBRADIÇAS - FORNECIMENTO E INSTALAÇÃO. AF 12/2019	SINAPI	UN	1,00	589,73	167,19	756,92	756,92	
6.3.4	C4421	FORRAMENTO DE MADEIRA L = 15 cm	SEINFRA	CJ	1,00	439,80	124,68	564,48	564,48	
	C4422	ALIZAR DE MADEIRA L= 5 cm (1 FACE)	SEINFRA	CJ	2,00	35,20	9,98	45,18	90,36	
	C1999	PORTÃO DE FERRO EM BARRA CHATA TIPO TIJOLINHO	SEINFRA	M2	2,52	158,78	45,01	203,79	513,55	
6.3.7	C1360	FECHADURA COMPLETA PARA PORTA EXTERNA	SEINFRA	UN	1,00	115,14	32,64	147,78	147,78	
6.3.8	C0586	CADEADO MÉDIO	SEINFRA	UN	1,00	21,37	6,06	27,43	27,43	
6.3.9	00005080	PUXADOR TIPO ALCA, EM ZAMAC CROMADO, COM ROSETAS, COMPRIMENTO DE APROX *100* MM, PARA PORTAS E JANELAS DE MADEIRA, INCLUINDO PARAFUSOS	SINAPI	UN	1,00	16,66	4,72	21,38	21,38	2.986,31
6.4	REVESTIMENTOS									
6.4.1	C4434	CERÂMICA ESMALTADA RETIFICADA C/ ARG. CIMENTO E AREIA ACIMA DE 30x30cm (900 cm ²) - PEI-5/PEI-4 P/ PAREDE	SEINFRA	M2	21,06	102,01	28,92	130,93	2.757,39	
6.4.2	C1427	REJUNTAMENTO C/ ARG. PRÉ-FABRICADA, JUNTA ENTRE 2mm E 6mm EM CERÂMICA, ACIMA DE 30x30 cm (900 cm ²) E PORCELANATOS (PAREDE/PISO)	SEINFRA	M2	21,06	8,47	2,40	10,87	228,92	2.010,41
6.5	PISOS									
6.5.1	C2184	REGULARIZAÇÃO DE BASE C/ ARGAMASSA CIMENTO E AREIA S/ PENEIRAR, TRAÇO 1:5 - ESP= 3cm, C/IMPERMEABILIZANTE	SEINFRA	M2	12,40	22,23	6,30	28,53	353,77	

SIMÃO PEDRO DA SILVA SOUSA
ENGENHEIRO CIVIL
RNP N° 061953813-9
CREA-CE N° 349884

AV JOSÉ FARES LOPES, 708 – CENTRO – ORÓS-CE
 CNPJ: 35.214.818/0001-91 – CGF: 06.262.737-6
 jgconstrucao@hotmail.com

35.214.818/0001-91
R.M. CLEMENTE CÂNDIDO
AV. JOSÉ FARES LOPES, N° 708
CENTRO, OROS/CE

(Handwritten signature)

6.5.2	C4439	CERÂMICA ESMALTADA RETIFICADA C/ ARG. CIMENTO E AREIA ACIMA DE 30x30cm (900 cm²) - PEI-5/PEI-4 P/ PISO	SEINFRA	M2	12,40	95,62	27,11	122,73	1.521,85
6.5.3	C1427	REJUNTAMENTO C/ ARG. PRÉ-FABRICADA, JUNTA ENTRE 2mm E 6mm EM CERÂMICA, ACIMA DE 30x30 cm (900 cm²) E PORCELANATOS (PAREDE/PISO)	SEINFRA	M2	12,40	8,47	2,40	10,87	134,79
6.6	INSTALAÇÕES HIDRÁULICAS								2.177,40
6.6.1	C1903	PIA DE AÇO INOX. (1.50X0,58)m C/ 1 CUBA E ACESSÓRIOS	SEINFRA	UN	1,00	678,57	192,37	870,94	870,94
6.6.2	C0357	BANCADA DE GRANITO (OUTRAS CORES) E= 3cm (COLOCADO)	SEINFRA	M2	1,17	456,31	129,36	585,67	685,23
6.6.3	C5050	CAIXA DE GORDURA EM PVC, COM CESTO 18L	SEINFRA	UN	1,00	244,82	69,41	314,23	314,23
6.6.4	C4926	CAIXA SIFONADA PVC 150 X 150 X 50MM, ACABAMENTO BRANCO (GRELHA OU TAMPA CEGA)	SEINFRA	UN	1,00	44,68	12,67	57,35	57,35
6.6.5	C4631	REINSTALAÇÃO DE PONTO SANITÁRIO, MATERIAL E EXECUÇÃO	SEINFRA	PT	1,00	101,66	28,82	130,48	130,48
6.6.6	C4630	REINSTALAÇÃO DE PONTO HIDRÁULICO, MATERIAL E EXECUÇÃO	SEINFRA	PT	1,00	92,85	26,32	119,17	119,17
6.7	INSTALAÇÕES ELÉTRICAS								802,02
6.7.1	C1947	PONTO ELÉTRICO, MATERIAL E EXECUÇÃO	SEINFRA	PT	3,00	198,13	56,17	254,30	762,90
6.7.2	97610	LÂMPADA COMPACTA DE LED 10 W, BASE E27 - FORNECIMENTO E INSTALAÇÃO. AF_02/2020	SINAPI	UN	3,00	10,16	2,88	13,04	39,12
6.8	PINTURA								1.032,36
6.8.1	C1208	EMASSAMENTO DE PAREDES INTERNAS 2 DEMÃOS C/MASSA DE PVA	SEINFRA	M2	17,28	9,63	2,73	12,36	213,58
6.8.2	C1615	LATEX DUAS DEMÃOS EM PAREDES INTERNAS S/MASSA	SEINFRA	M2	17,28	15,81	4,48	20,29	350,61
6.8.3	C1206	EMASSAMENTO DE ESQUADRIAS DE MADEIRA P/TINTA ÓLEO OU ESMALTE 2 DEMÃOS	SEINFRA	M2	8,82	13,35	3,78	17,13	151,09
6.8.4	C1280	ESMALTE DUAS DEMÃOS EM ESQUADRIAS DE MADEIRA	SEINFRA	M2	8,82	18,49	5,24	23,73	209,30
6.8.5	C1279	ESMALTE DUAS DEMÃOS EM ESQUADRIAS DE FERRO	SEINFRA	M2	2,52	33,32	9,45	42,77	107,78
6.9	SERVIÇOS DIVERSOS								154,38
6.9.1	C1628	LIMPEZA GERAL	SEINFRA	M2	12,40	9,70	2,75	12,45	154,38
7	ADMINISTRAÇÃO LOCAL								3.043,00
7.1	ADM	ADMINISTRAÇÃO LOCAL DA OBRA		%	100,00	23,71	6,72	30,43	3.043,00
								VALOR BDI TOTAL:	20.917,73
								VALOR ORÇAMENTO:	73.782,71
								VALOR TOTAL:	94.700,44

JG
CONSTRUTORA



SIMÃO PEDRO DA SILVA SOUSA
ENGENHEIRO CIVIL
RNP N° 061953813-9
CREA-CE N° 349884

AV JOSÉ FARES LOPES, 708 – CENTRO – ORÓS-CE
 CNPJ: 35.214.818/0001-91 – CGF: 06.262.737-6
 jpgconstrucao@hotmail.com

35.214.818/0001-91
R.M. CLEMENTE CÂNDIDO
AV. JOSÉ FARES LOPES, N° 708
CENTRO, OROS/CE

[Handwritten signatures and initials in blue ink]

RELATÓRIO ANALÍTICO - COMPOSIÇÕES DE CUSTOS						
	OBRA	CONTRATAÇÃO PARA PRESTAÇÃO DE SERVIÇOS DE REFORMA DA BIBLIOTECA MUNICIPAL PROJ. C/ISSCA AL TAMBE RODRIGUES DE MACEDO, DE INTERESSE DA SECRETARIA DE EDUCAÇÃO, CULTURA E DESPORTO, DO MUNICÍPIO DE SENADOR POMPEU-CE.	DATA: 18/10/2021		ITEM: 28,30%	
			FORTE	VEÍCULO	PREÇO	PREÇO
			SEINFRA	0981 COM-DECONEXÃO	88,44%	47,49%
			SINAPI	302-988 COM-DESONERÇÃO	88,08%	47,57%
			PROFISER	0,00%	0,00%	

1.1. C1937 PLACAS PADRÃO DE OBRA (M2)						
Material		FONTE	UNID	COEFICIENTE	PREÇO UNITÁRIO	TOTAL
I0537	CHAPA DE AÇO GALVANIZADA ESP. 0,3MM	SEINFRA	M2	1,02000000	29,2800	29,8656
I1100	ESMALTE SINTETICO	SEINFRA	L	1,00000000	23,9100	23,9100
I1691	PONTALETE / BARROTE DE 3"x3"	SEINFRA	M	4,50000000	12,0700	54,3150
I1725	PREGO 15X15 (1.1/4" x 13) (APROXIMADAMENTE 672UN/KG)	SEINFRA	KG	0,15000000	11,9900	1,7985
TOTAL Material:						109,8891

Mão de Obra						
		FONTE	UNID	COEFICIENTE	PREÇO UNITÁRIO	TOTAL
I2543	SERVENTE	SEINFRA	H	2,00000000	13,8500	27,7000
TOTAL Mão de Obra:						27,7000
VALOR:						137,59

2.1.1. C1043 DEMOLIÇÃO DE ALVENARIA DE TIJOLOS S/ REAPROVEITAMENTO (M3)						
Mão de Obra		FONTE	UNID	COEFICIENTE	PREÇO UNITÁRIO	TOTAL
I2391	PEDREIRO	SEINFRA	H	0,30000000	18,1200	5,4360
I2543	SERVENTE	SEINFRA	H	3,00000000	13,8500	41,5500
TOTAL Mão de Obra:						46,9860
VALOR:						46,99

2.2.1. 93358 ESCAVAÇÃO MANUAL DE VALA COM PROFUNDIDADE MENOR OU IGUAL A 1,30 M. AF 02/2021 (M3)						
Mão de Obra com Encargos Complementares		FONTE	UNID	COEFICIENTE	PREÇO UNITÁRIO	TOTAL
88316	SERVENTE COM ENCARGOS COMPLEMENTARES	SINAPI	H	3,95600000	15,10	59,73
TOTAL Mão de Obra com Encargos Complementares:						59,73
VALOR:						59,73

2.2.2. C0330 ATERRO C/COMPACTAÇÃO MANUAL S/CONTROLE, MAT. C/AQUISIÇÃO (M3)						
Material		FONTE	UNID	COEFICIENTE	PREÇO UNITÁRIO	TOTAL
I0111	AREIA VERMELHA	SEINFRA	M3	1,10000000	52,5100	57,7610
TOTAL Material:						57,7610
Mão de Obra		FONTE	UNID	COEFICIENTE	PREÇO UNITÁRIO	TOTAL
I2543	SERVENTE	SEINFRA	H	1,70000000	13,8500	23,5450
TOTAL Mão de Obra:						23,5450
VALOR:						81,31

2.3.1. C0843 CONCRETO P/VIBR., FCK 25 MPa COM AGREGADO ADQUIRIDO (M3)						
Equipamento Custo Horário		FONTE	UNID	COEFICIENTE	PREÇO UNITÁRIO	TOTAL
I0682	BETONEIRA ELÉTRICA 580L (CHP)	SEINFRA	H	0,71400000	19,8600	14,1800
TOTAL Equipamento Custo Horário:						14,1800
Material		FONTE	UNID	COEFICIENTE	PREÇO UNITÁRIO	TOTAL
I0109	AREIA MEDIA	SEINFRA	M3	0,86690000	62,6900	54,3460
I0280	BRITA	SEINFRA	M3	0,62700000	75,3900	47,2695
I0805	CIMENTO PORTLAND	SEINFRA	KG	349,00000000	0,5300	184,9700
I1605	PEDRISCO	SEINFRA	M3	0,20900000	75,3900	15,7565
TOTAL Material:						302,3420
Mão de Obra		FONTE	UNID	COEFICIENTE	PREÇO UNITÁRIO	TOTAL
I2543	SERVENTE	SEINFRA	H	6,00000000	13,8500	83,1000
TOTAL Mão de Obra:						83,1000
VALOR:						399,62

2.3.2. 103670 LANÇAMENTO COM USO DE BALDES, ADENSAMENTO E ACABAMENTO DE CONCRETO EM ESTRUTURAS. AF 02/2022 (M3)						
Equipamento Custo Horário		FONTE	UNID	COEFICIENTE	PREÇO UNITÁRIO	TOTAL

SIMÃO PEDRO DA SILVA SOUSA
ENGENHEIRO CIVIL
RNP N° 061953813-9
CREA-CE N° 349884

AV JOSÉ FARES LOPES, 708 – CENTRO – ORÓS-CE
 CNPJ: 35.214.818/0001-91 – CGF: 06.262.737-6
 jpgconstrucao@hotmail.com

35.214.818/0001-91
R.M. CLEMENTE CÂNDIDO
AV. JOSÉ FARES LOPES, N° 708
CENTRO, OROS/CE

90587	VIBRADOR DE IMERSÃO, DIÂMETRO DE PONTEIRA 45MM, MOTOR ELÉTRICO TRIFÁSICO POTÊNCIA DE 2 CV - CHI DIURNO. AF_06/2015	SINAPI	CHI	1,41700000	0,36	0,51
90586	VIBRADOR DE IMERSÃO, DIÂMETRO DE PONTEIRA 45MM, MOTOR ELÉTRICO TRIFÁSICO POTÊNCIA DE 2 CV - CHP DIURNO. AF_06/2015	SINAPI	CHP	1,04200000	0,95	0,98
TOTAL Equipamento Custo Horário:						1,49

Mão de Obra com Encargos Complementares		FORNTE	UNID	COEFICIENTE	PREÇO UNITÁRIO	TOTAL
88262	CARPINTEIRO DE FORMAS COM ENCARGOS COMPLEMENTARES	SINAPI	H	2,45900000	19,23	47,28
88309	PEDREIRO COM ENCARGOS COMPLEMENTARES	SINAPI	H	2,45900000	19,49	47,92
88316	SERVEANTE COM ENCARGOS COMPLEMENTARES	SINAPI	H	7,37700000	15,10	111,39
TOTAL Mão de Obra com Encargos Complementares:						206,59
VALOR:						208,08

2.3.3. C1400 FORMA DE TÁBUAS DE 1" DE 3A. P/FUNDAÇÕES UTIL. 5 X (M2)

Material	FORNTE	UNID	COEFICIENTE	PREÇO UNITÁRIO	TOTAL	
I0965	DESMOLDANTE PARA FORMAS	SEINFRA	L	0,40000000	6,3400	2,5360
I1728	PREGO 18X27 (2.1/2" X 10) (APROXIMADAMENTE 198UN/KG)	SEINFRA	KG	0,15000000	10,6500	1,5975
I1846	SARRAFO DE 1"X4"	SEINFRA	M	0,58000000	4,5400	2,2700
I1916	TABUA DE 1" DE 3A. - L = 30cm	SEINFRA	M	1,00000000	9,5800	9,5800
TOTAL Material:					15,9835	

Mão de Obra	FORNTE	UNID	COEFICIENTE	PREÇO UNITÁRIO	TOTAL	
I0041	AJUDANTE DE CARPINTEIRO	SEINFRA	H	1,30000000	14,3300	18,6290
I0498	CARPINTEIRO	SEINFRA	H	1,30000000	18,1200	23,5560
TOTAL Mão de Obra:					42,1850	
VALOR:					58,17	

2.3.4. C1401 FORMA DE TÁBUAS DE 1" DE 3A. P/SUPERESTRUTURA - UTIL. 2 X (M2)

Material	FORNTE	UNID	COEFICIENTE	PREÇO UNITÁRIO	TOTAL	
I0965	DESMOLDANTE PARA FORMAS	SEINFRA	L	0,17000000	6,3400	1,0778
I1691	PONTALETE / BARROTE DE 3"x3"	SEINFRA	M	3,00000000	12,0700	36,2100
I1728	PREGO 18X27 (2.1/2" X 10) (APROXIMADAMENTE 198UN/KG)	SEINFRA	KG	0,20000000	10,6500	2,1300
I1846	SARRAFO DE 1"X4"	SEINFRA	M	1,53000000	4,5400	6,9462
I1916	TABUA DE 1" DE 3A. - L = 30cm	SEINFRA	M	2,84000000	9,5800	27,2072
TOTAL Material:					73,5712	

Mão de Obra	FORNTE	UNID	COEFICIENTE	PREÇO UNITÁRIO	TOTAL	
I0041	AJUDANTE DE CARPINTEIRO	SEINFRA	H	1,50000000	14,3300	21,4950
I0498	CARPINTEIRO	SEINFRA	H	1,50000000	18,1200	27,1800
TOTAL Mão de Obra:					48,6750	
VALOR:					122,25	

2.3.5. C4151 ARMADURA DE AÇO CA 50/60 (KG)

Equipamento Custo Horário	FORNTE	UNID	COEFICIENTE	PREÇO UNITÁRIO	TOTAL	
I0705	CAMINHÃO COMERC. EQUIP. C/GUINDASTE (CHP)	SEINFRA	H	0,00800000	146,6300	1,1730
TOTAL Equipamento Custo Horário:					1,1730	

Material	FORNTE	UNID	COEFICIENTE	PREÇO UNITÁRIO	TOTAL	
I7952	AÇO CA-50/60	SEINFRA	KG	1,05000000	5,5100	5,7855
I0103	ARAME RECOZIDO N.18 BWG	SEINFRA	KG	0,02000000	12,4000	0,2480
TOTAL Material:					6,0335	

Mão de Obra	FORNTE	UNID	COEFICIENTE	PREÇO UNITÁRIO	TOTAL	
I0040	AJUDANTE DE ARMADOR/FERREIRO	SEINFRA	H	0,08000000	14,3300	1,1464
I0121	ARMADOR/FERREIRO	SEINFRA	H	0,08000000	18,1200	1,4496
TOTAL Mão de Obra:					2,5960	
VALOR:					9,80	

2.4.1. C0073 ALVENARIA DE TIJOLO CERÂMICO FURADO (9x19x19)cm C/ARGAMASSA MISTA DE CAL HIDRATADA ESP.=10cm (1:2:8) (M2)

Material	FORNTE	UNID	COEFICIENTE	PREÇO UNITÁRIO	TOTAL
----------	--------	------	-------------	----------------	-------

SIMÃO PEDRO DA SILVA SOUSA
ENGENHEIRO CIVIL
RNP N° 061953813-9
CREA-CE N° 349884

AV JOSÉ FARES LOPES, 708 – CENTRO – ORÓS-CE
 CNPJ: 35.214.818/0001-91 – CGF: 06.262.737-6
 jgconstrucao@hotmail.com

35.214.818/0001-91
R.M. CLEMENTE CÂNDIDO
AV. JOSÉ FARES LOPES, N° 708
CENTRO, OROS/CE

(Handwritten signatures and initials)

Material	Fonte	Unid	Coefficiente	Preço Unitário	Total	
I0109	AREIA MEDIA	SEINFRA	M3	0,01500000	62,6900	0,9404
I0441	CAL HIDRATADA	SEINFRA	KG	2,18000000	0,7200	1,5696
I0805	CIMENTO PORTLAND	SEINFRA	KG	2,18000000	0,5300	1,1554
I2081	TIJOLO CERÂMICO FURADO 9X19X19CM	SEINFRA	UN	25,00000000	0,4000	10,0000
TOTAL Material:					13,6654	

Mão de Obra	Fonte	Unid	Coefficiente	Preço Unitário	Total	
I2391	PEDREIRO	SEINFRA	H	1,00000000	18,1200	18,1200
I2543	SERVENTE	SEINFRA	H	1,12000000	13,8500	15,5120
TOTAL Mão de Obra:					33,6320	
VALOR:					47,30	

2.4.2. C0804 COBOGÓ ANTI-CHUVA (50x40)cm CIARG. CIMENTO E AREIA TRAÇO 1:3 (M2)

Material	Fonte	Unid	Coefficiente	Preço Unitário	Total	
I0810	COBOGÓ ANTI-CHUVA (50x40)CM	SEINFRA	UN	5,00000000	16,6300	83,1500
TOTAL Material:					83,1500	

Mão de Obra	Fonte	Unid	Coefficiente	Preço Unitário	Total	
I2391	PEDREIRO	SEINFRA	H	1,88000000	18,1200	34,0656
I2543	SERVENTE	SEINFRA	H	1,05000000	13,8500	14,5425
TOTAL Mão de Obra:					48,6081	

Serviço	Fonte	Unid	Coefficiente	Preço Unitário	Total	
C0164	ARGAMASSA DE CIMENTO E AREIA PEN. TRAÇO 1:3	SEINFRA	M3	0,00530000	783,2400	4,1512
TOTAL Serviço:					4,1512	
VALOR:					135,91	

2.5.1. 90825 PORTA DE MADEIRA, MACIÇA (PESADA OU SUPERPESADA), 90X210CM, ESPESSURA DE 3,5CM, INCLUSO DOBRADIÇAS - FORNECIMENTO E INSTALAÇÃO. AF 12/2019 (UN)

Material	Fonte	Unid	Coefficiente	Preço Unitário	Total	
00002432	DOBRADICA EM AÇO/FERRO, 3 1/2" X 3", E= 1,9 A 2 MM, COM ANEL, CROMADO OU ZINCADO, TAMPA BOLA, COM PARAFUSOS	SINAPI	UN	3,00000000	24,21	72,63
00011055	PARAFUSO ROSCA SOBERBA ZINCADO CABECA CHATA FENDA SIMPLES 3,5 X 25 MM (1")	SINAPI	UN	19,80000000	0,05	0,99
00039505	PORTA DE MADEIRA, FOLHA PESADA (NBR 15930) DE 900 X 2100 MM, DE 40 MM A 45 MM DE ESPESSURA, NUCLEO SOLIDO, CAPA LISA EM HDF, ACABAMENTO EM PRIMER PARA PINTURA	SINAPI	UN	1,00000000	455,13	455,13
TOTAL Material:					528,75	

Mão de Obra com Encargos Complementares	Fonte	Unid	Coefficiente	Preço Unitário	Total	
88261	CARPINTEIRO DE ESQUADRIA COM ENCARGOS COMPLEMENTARES	SINAPI	H	2,32800000	18,65	43,41
88316	SERVENTE COM ENCARGOS COMPLEMENTARES	SINAPI	H	1,16400000	15,10	17,57
TOTAL Mão de Obra com Encargos Complementares:					60,98	
VALOR:					589,73	

2.5.2. C4421 FORRAMENTO DE MADEIRA L = 15 cm (CJ)

Material	Fonte	Unid	Coefficiente	Preço Unitário	Total	
I0109	AREIA MEDIA	SEINFRA	M3	0,01060000	62,6900	0,6645
I0209	BATENTE DE PEROBA (MADEIRA DE 1A QUALIDADE) PARA PORTA 1FL.	SEINFRA	UN	1,00000000	170,9500	170,9500
I0441	CAL HIDRATADA	SEINFRA	KG	1,72000000	0,7200	1,2384
I8269	FORRAMENTO DE MADEIRA L = 15 cm	SEINFRA	M	5,10000000	37,7200	192,3720
I1590	PARAFUSO PARA MADEIRA DE 80MM	SEINFRA	UN	12,00000000	0,2600	3,1200
I1724	PREGO	SEINFRA	KG	0,20000000	12,7500	2,5500
I1919	TACÓ PARA FIXAÇÃO DE BATENTE/RODAPE	SEINFRA	UN	6,00000000	1,3200	7,9200
TOTAL Material:					378,8149	

Mão de Obra	Fonte	Unid	Coefficiente	Preço Unitário	Total	
I0041	AJUDANTE DE CARPINTEIRO	SEINFRA	H	0,50000000	14,3300	7,1650
I0498	CARPINTEIRO	SEINFRA	H	0,50000000	18,1200	9,0600
I2391	PEDREIRO	SEINFRA	H	1,40000000	18,1200	25,3680
I2543	SERVENTE	SEINFRA	H	1,40000000	13,8500	19,3900
TOTAL Mão de Obra:					60,9830	

SIMÃO PEDRO DA SILVA SOUSA
ENGENHEIRO CIVIL
RNP N° 061953813-9
CREA-CE N° 349884

AV JOSÉ FARES LOPES, 708 – CENTRO – ORÓS-CE
 CNPJ: 35.214.818/0001-91 – CGF: 06.262.737-6
 jpgconstrucao@hotmail.com

35.214.818/0001-91
R.M. CLEMENTE CÂNDIDO
AV. JOSÉ FARES LOPES, N° 708
CENTRO, ORÓS/CE

(Handwritten signatures and initials)

VALOR: 439,80

2.5.3. C4422 ALIZAR DE MADEIRA L= 5 cm (1 FACE) (CJ)

Material	FONTE	UNID	COEFICIENTE	PREÇO UNITÁRIO	TOTAL
18268	ALIZAR DE MADEIRA L = 5 cm	SEINFRA	M	5,20000000	22,5680
11724	PREGO	SEINFRA	KG	0,10000000	1,2750
TOTAL Material:					23,8430

Mão de Obra	FONTE	UNID	COEFICIENTE	PREÇO UNITÁRIO	TOTAL
10041	AJUDANTE DE CARPINTEIRO	SEINFRA	H	0,35000000	5,0155
10498	CARPINTEIRO	SEINFRA	H	0,35000000	6,3420
TOTAL Mão de Obra:					11,3575
VALOR:					35,20

2.5.4. C4638 PUXADOR HORIZONTAL/VERTICAL PARA PORTA (M)

Material	FONTE	UNID	COEFICIENTE	PREÇO UNITÁRIO	TOTAL
18639	PUXADOR HORIZONTAL/VERTICAL PARA PORTA	SEINFRA	M	1,00000000	165,4000
TOTAL Material:					165,4000

Mão de Obra	FONTE	UNID	COEFICIENTE	PREÇO UNITÁRIO	TOTAL
10498	CARPINTEIRO	SEINFRA	H	0,25000000	4,5300
TOTAL Mão de Obra:					4,5300
VALOR:					169,93

2.5.5. 100869 BARRA DE APOIO RETA, EM ACO INOX POLIDO, COMPRIMENTO 90 CM, FIXADA NA PAREDE - FORNECIMENTO E INSTALAÇÃO. AF 01/2020 (UN)

Material	FONTE	UNID	COEFICIENTE	PREÇO UNITÁRIO	TOTAL
00036206	BARRA DE APOIO RETA, EM ACO INOX POLIDO, COMPRIMENTO 90 CM, DIAMETRO MINIMO 3 CM	SINAPI	UN	1,00000000	234,17
00004351	PARAFUSO NIQUELADO 3 1/2" COM ACABAMENTO CROMADO PARA FIXAR PEÇA SANITARIA, INCLUI PORCA CEGA, ARRUELA E BUCHA DE NYLON TAMANHO S-8	SINAPI	UN	6,00000000	80,40
TOTAL Material:					314,57

Mão de Obra com Encargos Complementares	FONTE	UNID	COEFICIENTE	PREÇO UNITÁRIO	TOTAL
88267	ENCANADOR OU BOMBEIRO HIDRÁULICO COM ENCARGOS COMPLEMENTARES	SINAPI	H	0,94850000	17,94
88316	SERVEnte COM ENCARGOS COMPLEMENTARES	SINAPI	H	0,29880000	4,51
TOTAL Mão de Obra com Encargos Complementares:					22,45
VALOR:					337,02

2.5.6. 100864 BARRA DE APOIO EM "L", EM ACO INOX POLIDO 80 X 80 CM, FIXADA NA PAREDE - FORNECIMENTO E INSTALAÇÃO. AF 01/2020 (UN)

Material	FONTE	UNID	COEFICIENTE	PREÇO UNITÁRIO	TOTAL
00036209	BARRA DE APOIO EM "L", EM ACO INOX POLIDO 80 X 80 CM, DIAMETRO MINIMO 3 CM	SINAPI	UN	1,00000000	454,00
00004351	PARAFUSO NIQUELADO 3 1/2" COM ACABAMENTO CROMADO PARA FIXAR PEÇA SANITARIA, INCLUI PORCA CEGA, ARRUELA E BUCHA DE NYLON TAMANHO S-8	SINAPI	UN	9,00000000	120,60
TOTAL Material:					574,60

Mão de Obra com Encargos Complementares	FONTE	UNID	COEFICIENTE	PREÇO UNITÁRIO	TOTAL
88267	ENCANADOR OU BOMBEIRO HIDRÁULICO COM ENCARGOS COMPLEMENTARES	SINAPI	H	1,42280000	26,91
88316	SERVEnte COM ENCARGOS COMPLEMENTARES	SINAPI	H	0,44830000	6,76
TOTAL Mão de Obra com Encargos Complementares:					33,67
VALOR:					608,27

2.5.7. C1360 FECHADURA COMPLETA PARA PORTA EXTERNA (UN)

Material	FONTE	UNID	COEFICIENTE	PREÇO UNITÁRIO	TOTAL
11154	FECHADURA COMPLETA PARA PORTA EXTERNA	SEINFRA	UN	1,00000000	50,2400
TOTAL Material:					50,2400

SIMÃO PEDRO DA SILVA SOUSA
ENGENHEIRO CIVIL
RNP N° 061953813-9
CREA-CE N° 349884

AV JOSÉ FARES LOPES, 708 – CENTRO – ORÓS-CE
 CNPJ: 35.214.818/0001-91 – CGF: 06.262.737-6
 igconstrucao@hotmail.com

35.214.818/0001-91
R.M. CLEMENTE CÂNDIDO
AV. JOSÉ FARES LOPES, N° 708
CENTRO, ORÓS/CE

Mão de Obra	FORTE	UNID	COEFICIENTE	PREÇO UNITÁRIO	TOTAL	
I0041	AJUDANTE DE CARPINTEIRO	SEINFRA	H	2,00000000	14,3300	28,6600
I0498	CARPINTEIRO	SEINFRA	H	2,00000000	18,1200	36,2400
TOTAL Mão de Obra:					64,9000	
VALOR:					115,14	

2.6.1. C4466 COBERTURA TELHA CERÂMICA (RIPA, CAIBRO, LINHA) (M2)

Material	FORTE	UNID	COEFICIENTE	PREÇO UNITÁRIO	TOTAL	
I0405	CAIBRO DE 2"x1"	SEINFRA	M	3,50000000	4,8000	16,8000
I6519	LINHA DE MASSARANDUBA 12 x 6 CM (5" x 2 1/2")	SEINFRA	M	1,33000000	19,5700	26,0281
I1724	PREGO	SEINFRA	KG	0,12000000	12,7500	1,5300
I1824	RIPA DE PEROBA (MADEIRA DE 1A QUALIDADE) DE 1X5CM	SEINFRA	M	3,50000000	1,2900	4,5150
I2045	TELHA CERÂMICA COLONIAL	SEINFRA	UN	33,00000000	0,5300	17,4900
TOTAL Material:					66,3631	

Mão de Obra	FORTE	UNID	COEFICIENTE	PREÇO UNITÁRIO	TOTAL	
I0041	AJUDANTE DE CARPINTEIRO	SEINFRA	H	1,00000000	14,3300	14,3300
I0498	CARPINTEIRO	SEINFRA	H	1,00000000	18,1200	18,1200
I2391	PEDREIRO	SEINFRA	H	1,10000000	18,1200	19,9320
I2543	SERVENTE	SEINFRA	H	1,10000000	13,8500	15,2350
TOTAL Mão de Obra:					67,6170	
VALOR:					133,98	

2.6.2. C4464 EMBOÇAMENTO DA ÚLTIMA FIADA TELHA CERÂMICA (M)

Mão de Obra	FORTE	UNID	COEFICIENTE	PREÇO UNITÁRIO	TOTAL	
I2391	PEDREIRO	SEINFRA	H	0,30000000	18,1200	5,4360
I2543	SERVENTE	SEINFRA	H	0,30000000	13,8500	4,1550
TOTAL Mão de Obra:					9,5910	

Serviço	FORTE	UNID	COEFICIENTE	PREÇO UNITÁRIO	TOTAL	
C0200	ARGAMASSA MISTA DE CIMENTO CAL HIDR. E AREIA S/PEN. TRAÇO 1:2:9	SEINFRA	M3	0,00200000	417,2300	0,8345
TOTAL Serviço:					0,8345	
VALOR:					10,43	

2.6.3. C0387 BEIRA E BICA EM TELHA COLONIAL (M)

Material	FORTE	UNID	COEFICIENTE	PREÇO UNITÁRIO	TOTAL	
I0108	AREIA GROSSA	SEINFRA	M3	0,00250000	89,7000	0,2243
I0441	CAL HIDRATADA	SEINFRA	KG	0,32400000	0,7200	0,2333
I0805	CIMENTO PORTLAND	SEINFRA	KG	0,32400000	0,5300	0,1717
TOTAL Material:					0,6293	

Mão de Obra	FORTE	UNID	COEFICIENTE	PREÇO UNITÁRIO	TOTAL	
I2391	PEDREIRO	SEINFRA	H	0,30000000	18,1200	5,4360
I2543	SERVENTE	SEINFRA	H	0,32000000	13,8500	4,4320
TOTAL Mão de Obra:					9,8680	
VALOR:					10,50	

2.6.4. C0776 CHAPISCO C/ ARGAMASSA DE CIMENTO E AREIA S/PENEIRAR TRAÇO 1:3 ESP.= 5mm P/ PAREDE (M2)

Material	FORTE	UNID	COEFICIENTE	PREÇO UNITÁRIO	TOTAL	
I0109	AREIA MEDIA	SEINFRA	M3	0,00610000	62,6900	0,3824
I0805	CIMENTO PORTLAND	SEINFRA	KG	2,43000000	0,5300	1,2879
TOTAL Material:					1,6703	

Mão de Obra	FORTE	UNID	COEFICIENTE	PREÇO UNITÁRIO	TOTAL	
I2391	PEDREIRO	SEINFRA	H	0,10000000	18,1200	1,8120
I2543	SERVENTE	SEINFRA	H	0,15000000	13,8500	2,0775
TOTAL Mão de Obra:					3,8895	
VALOR:					5,56	

2.7.2. C3023 EMBOÇO C/ ARGAMASSA DE CIMENTO E AREIA PENEIRADA, TRAÇO 1:3 (M2)

Mão de Obra	FORTE	UNID	COEFICIENTE	PREÇO UNITÁRIO	TOTAL

SIMÃO PEDRO DA SILVA SOUSA
ENGENHEIRO CIVIL
RNP N° 061953813-9
CREA-CE N° 349884

AV JOSÉ FARES LOPES, 708 – CENTRO – ORÓS-CE
 CNPJ: 35.214.818/0001-91 – CGF: 06.262.737-6
 jpgconstrucao@hotmail.com

35.214.818/0001-91
R.M. CLEMENTE CÂNDIDO
AV. JOSÉ FARES LOPES, N° 708
CENTRO, ORÓS/CE

(Handwritten signature and initials)

I2391	PEDREIRO	SEINFRA	H	0,60000000	18,1200	10,8720
I2543	SERVENTE	SEINFRA	H	0,60000000	13,8500	8,3100
					TOTAL Mão de Obra:	19,1820

Serviço	FORTE	UNID	COEFICIENTE	PREÇO UNITÁRIO	TOTAL	
C0164	ARGAMASSA DE CIMENTO E AREIA PEN. TRAÇO 1:3	SEINFRA	M3	0,02000000	783,2400	15,6648
					TOTAL Serviço:	15,6648
					VALOR:	34,85

2.7.3. C4434 CERÂMICA ESMALTADA RETIFICADA C/ ARG. CIMENTO E AREIA ACIMA DE 30x30cm (900 cm²) - PEI-5/PEI-4 P/ PAREDE (M2)

Material	FORTE	UNID	COEFICIENTE	PREÇO UNITÁRIO	TOTAL	
I6500	CERÂMICA ESMALTADA RETIFICADA DIMENSÕES MAIORES DE 30x30cm (900 cm²) - PEI-5/PEI-4	SEINFRA	M2	1,10000000	39,6800	43,6480
					TOTAL Material:	43,6480

Mão de Obra	FORTE	UNID	COEFICIENTE	PREÇO UNITÁRIO	TOTAL	
I1328	LADRLHISTA	SEINFRA	H	1,40000000	18,1200	25,3680
I2543	SERVENTE	SEINFRA	H	1,40000000	13,8500	19,3900
					TOTAL Mão de Obra:	44,7580

Serviço	FORTE	UNID	COEFICIENTE	PREÇO UNITÁRIO	TOTAL	
C4429	ARGAMASSA DE CIMENTO E AREIA PEN. TRAÇO 1:5	SEINFRA	M3	0,02000000	680,4200	13,6084
					TOTAL Serviço:	13,6084
					VALOR:	102,01

2.7.4. C1427 REJUNTAMENTO C/ ARG. PRÉ-FABRICADA, JUNTA ENTRE 2mm E 6mm EM CERÂMICA, ACIMA DE 30x30 cm (900 cm²) E PORCELANATOS (PAREDE/PISO) (M2)

Material	FORTE	UNID	COEFICIENTE	PREÇO UNITÁRIO	TOTAL	
I0118	ARGAMASSA PRE-FABRICADA PARA REJUNTAMENTO	SEINFRA	KG	0,42200000	4,9300	2,0805
					TOTAL Material:	2,0805

Mão de Obra	FORTE	UNID	COEFICIENTE	PREÇO UNITÁRIO	TOTAL	
I1328	LADRLHISTA	SEINFRA	H	0,20000000	18,1200	3,6240
I2543	SERVENTE	SEINFRA	H	0,20000000	13,8500	2,7700
					TOTAL Mão de Obra:	6,3940
					VALOR:	8,47

2.7.5. 96116 FORRO EM RÉGUAS DE PVC, FRISADO, PARA AMBIENTES COMERCIAIS, INCLUSIVE ESTRUTURA BIDIRECIONAL DE FIXAÇÃO. AF 08/2023_PS (M2)

Material	FORTE	UNID	COEFICIENTE	PREÇO UNITÁRIO	TOTAL	
00043131	ARAME GALVANIZADO 6 BWG, D = 5,16 MM (0,157 KG/M), OU 8 BWG, D = 4,19 MM (0,101 KG/M), OU 10 BWG, D = 3,40 MM (0,0713 KG/M)	SINAPI	KG	0,03700000	13,93	0,51
00036238	FORRO DE PVC, FRISADO, BRANCO, REGUA DE 20 CM, ESPESSURA APROXIMADA DE 8 MM E COMPRIMENTO 6 M (SEM COLOCACAO)	SINAPI	M2	1,03630000	18,56	19,23
00039443	PARAFUSO DRY WALL, EM AÇO ZINCADO, CABECA LENTILHA E PONTA BRÓCA (LB), LARGURA 4,2 MM, COMPRIMENTO 13 MM	SINAPI	UN	2,21340000	0,20	0,44
00040547	PARAFUSO ZINCADO, AUTOBROCANTE, FLANGEADO, 4,2 MM X 19 MM	SINAPI	CENTO	0,01230000	21,97	0,27
00040552	PARAFUSO, AUTOARRAXANTE, CABECA CHATA, FENDA SIMPLES, EM AÇO ZINCADO, 1/4" (6,35 MM) X 25 MM	SINAPI	CENTO	0,03360000	37,66	1,26
00039430	PENDURAL OU PRESILHA REGULADORA, EM AÇO GALVANIZADO, COM CORPO, MOLLA E REBITE, PARA PERFIL TIPO CANALETA DE ESTRUTURA EM FORROS DRYWALL	SINAPI	UN	1,22670000	1,95	2,39
00039427	PERFIL CANALETA, FORMATO C, EM AÇO ZINCADO, PARA ESTRUTURA FORRO DRYWALL, E = 0,5 MM, *46 X 18" (L X H), COMPRIMENTO 3 M	SINAPI	M	3,54700000	5,18	18,37
					TOTAL Material:	42,47

Mão de Obra com Encargos Complementares	FORTE	UNID	COEFICIENTE	PREÇO UNITÁRIO	TOTAL	
88278	MONTADOR DE ESTRUTURA METÁLICA COM ENCARGOS COMPLEMENTARES	SINAPI	H	0,60000000	16,88	10,12
					TOTAL Mão de Obra com Encargos Complementares:	10,12

SIMÃO PEDRO DA SILVA SOUSA
ENGENHEIRO CIVIL
RNP N° 061953813-9
CREA-CE N° 349884

AV JOSÉ FARES LOPES, 708 – CENTRO – ORÓS-CE
 CNPJ: 35.214.818/0001-91 – CGF: 06.262.737-6
 jpgconstrucao@hotmail.com

35.214.818/0001-91
R.M. CLEMENTE CÂNDIDO
AV. JOSÉ FARES LOPES, N° 708
CENTRO, OROS/CE

(Handwritten signatures and initials)

VALOR: 52,59

2.8.1. C1611 LASTRO DE CONCRETO REGULARIZADO ESP.= 5CM (M2)

Equipamento	Custo Horário	FONTE	UNID	COEFICIENTE	PREÇO UNITÁRIO	TOTAL
I0682	BETONEIRA ELÉTRICA 580L (CHP)	SEINFRA	H	0,03600000	19,8600	0,7150
TOTAL Equipamento Custo Horário:						0,7150

Material	FONTE	UNID	COEFICIENTE	PREÇO UNITÁRIO	TOTAL	
I0109	AREIA MEDIA	SEINFRA	M3	0,03320000	62,6900	2,0813
I0280	BRITA	SEINFRA	M3	0,04400000	75,3900	3,3172
I0805	CIMENTO PORTLAND	SEINFRA	KG	11,00000000	0,5300	5,8300
TOTAL Material:						11,2285

Mão de Obra	FONTE	UNID	COEFICIENTE	PREÇO UNITÁRIO	TOTAL	
I2391	PEDREIRO	SEINFRA	H	0,40000000	18,1200	7,2480
I2543	SERVENTE	SEINFRA	H	1,10000000	13,8500	15,2350
TOTAL Mão de Obra:						22,4830
VALOR:						34,43

2.8.2. C2184 REGULARIZAÇÃO DE BASE C/ ARGAMASSA CIMENTO E AREIA S/ PENEIRAR, TRAÇO 1:5 - ESP= 3cm, C/IMPERMEABILIZANTE (M2)

Material	FONTE	UNID	COEFICIENTE	PREÇO UNITÁRIO	TOTAL	
I0109	AREIA MEDIA	SEINFRA	M3	0,03650000	62,6900	2,2882
I0805	CIMENTO PORTLAND	SEINFRA	KG	8,76000000	0,5300	4,6428
I249	IMPERMEABILIZANTE	SEINFRA	KG	0,60000000	5,2500	3,1500
TOTAL Material:						10,0810

Mão de Obra	FONTE	UNID	COEFICIENTE	PREÇO UNITÁRIO	TOTAL	
I2391	PEDREIRO	SEINFRA	H	0,25000000	18,1200	4,5300
I2543	SERVENTE	SEINFRA	H	0,55000000	13,8500	7,6175
TOTAL Mão de Obra:						12,1475
VALOR:						22,23

2.8.3. C4439 CERÂMICA ESMALTADA RETIFICADA C/ ARG. CIMENTO E AREIA ACIMA DE 30x30cm (900 cm²) - PEI-5/PEI-4 P/ PISO (M2)

Material	FONTE	UNID	COEFICIENTE	PREÇO UNITÁRIO	TOTAL	
I6500	CERÂMICA ESMALTADA RETIFICADA DIMENSÕES MAIORES DE 30x30cm (900 cm²) - PEI-5/PEI-4	SEINFRA	M2	1,10000000	39,6800	43,6480
TOTAL Material:						43,6480

Mão de Obra	FONTE	UNID	COEFICIENTE	PREÇO UNITÁRIO	TOTAL	
I1328	LADRILHISTA	SEINFRA	H	1,20000000	18,1200	21,7440
I2543	SERVENTE	SEINFRA	H	1,20000000	13,8500	16,6200
TOTAL Mão de Obra:						38,3640

Serviço	FONTE	UNID	COEFICIENTE	PREÇO UNITÁRIO	TOTAL	
C4429	ARGAMASSA DE CIMENTO E AREIA PEN. TRAÇO 1:5	SEINFRA	M3	0,02000000	680,4200	13,6084
TOTAL Serviço:						13,6084
VALOR:						95,62

2.8.4. C1427 REJUNTAMENTO C/ ARG. PRÉ-FABRICADA, JUNTA ENTRE 2mm E 6mm EM CERÂMICA, ACIMA DE 30x30 cm (900 cm²) E PORCELANATOS (M2)

Material	FONTE	UNID	COEFICIENTE	PREÇO UNITÁRIO	TOTAL	
I0118	ARGAMASSA PRÉ-FABRICADA PARA REJUNTAMENTO	SEINFRA	KG	0,42200000	4,9300	2,0805
TOTAL Material:						2,0805

Mão de Obra	FONTE	UNID	COEFICIENTE	PREÇO UNITÁRIO	TOTAL	
I1328	LADRILHISTA	SEINFRA	H	0,20000000	18,1200	3,6240
I2543	SERVENTE	SEINFRA	H	0,20000000	13,8500	2,7700
TOTAL Mão de Obra:						6,3940
VALOR:						8,47

2.8.5. C3410 CALÇADA DE PROTEÇÃO EM CIMENTADO C/ BASE DE CONCRETO (M2)

Serviço	FONTE	UNID	COEFICIENTE	PREÇO UNITÁRIO	TOTAL	
C0055	ALVENARIA DE EMBASAMENTO DE TIJOLO COMUM, C/ARGAMASSA MISTA C/ CAL HIDRATADA	SEINFRA	M3	0,18000000	623,3500	112,2030

SIMÃO PEDRO DA SILVA SOUSA
ENGENHEIRO CIVIL
RNP N° 061953813-9
CREA-CE N° 349884

AV JOSÉ FARES LOPES, 708 – CENTRO – ORÓS-CE
 CNPJ: 35.214.818/0001-91 – CGF: 06.262.737-6
 jpgconstrucao@hotmail.com

35.214.818/0001-91
R.M. CLEMENTE CÂNDIDO
AV. JOSÉ FARES LOPES, N° 708
CENTRO, ORÓS/CE

CODIGO	DESCRIÇÃO	UNID	QTD	VALOR UNITARIO	TOTAL	
C1213	EMBOÇO C/ ARGAMASSA MISTA DE CIMENTO, CAL HIDRATADA E AREIA S/PENEIRAR TRAÇO 1:2:9 ESP.= 20mm P/ PAREDE	SEINFRA	M2	0,52000000	27,5300	14,3156
C2784	ESCAVAÇÃO MANUAL SOLO DE 1A.CAT. PROF. ATÉ 1.50m	SEINFRA	M3	0,12000000	36,7000	4,4040
C1609	LASTRO DE CONCRETO INCLUINDO PREPARO E LANÇAMENTO	SEINFRA	M3	0,07000000	484,3900	33,9073
C2898	PINTURA HIDRACOR	SEINFRA	M2	0,52000000	8,5500	4,4460
C1915	PISO CIMENTADO C/ ARGAMASSA DE CIMENTO E AREIA S/ PENEIRAR, TRAÇO 1:4, ESP. = 1.5cm	SEINFRA	M2	1,00000000	38,0900	38,0900
C2921	REATERRO C/COMPACTAÇÃO MANUAL S/CONTROLE, MATERIAL DA VALA	SEINFRA	M3	0,12000000	23,5500	2,8260
C2121	REBOCO C/ARGAMASSA DE CAL EM PASTA E AREIA PENEIRADA TRAÇO 1.3.ESP=5 mm P/PAREDE	SEINFRA	M2	0,52000000	19,5900	10,1868
TOTAL Serviço:					220,3787	
VALOR:					220,38	

2.9.1. C1948 PONTO HIDRÁULICO, MATERIAL E EXECUÇÃO (PT)

Material	FORNTE	UNID	COEFICIENTE	PREÇO UNITÁRIO	TOTAL	
I0108	AREIA GROSSA	SEINFRA	M3	0,00350000	89,7000	0,3140
I0441	CAL HIDRATADA	SEINFRA	KG	2,50000000	0,7200	1,8000
I0805	CIMENTO PORTLAND	SEINFRA	KG	2,50000000	0,5300	1,3250
I0884	COTOVELO PVC SOLDÁVEL DE 25MM	SEINFRA	UN	2,00000000	0,5900	1,1800
I0885	COTOVELO PVC SOLDÁVEL DE 32MM	SEINFRA	UN	4,00000000	1,9900	7,9600
I1293	JOELHO PVC ROSCAVEL DE 1"	SEINFRA	UN	1,00000000	4,4600	4,4600
I1412	LUVA PVC SOLDÁVEL DE 32MM	SEINFRA	UN	2,00000000	1,6400	3,2800
I1426	LUVA REDUÇÃO PVC SOLDÁVEL DE 32X25MM	SEINFRA	UN	1,00000000	2,5400	2,5400
I1973	TE PVC SOLDÁVEL 32MM	SEINFRA	UN	1,00000000	3,0900	3,0900
I2200	TUBO PVC SOLDÁVEL DE 25MM (3/4')	SEINFRA	M	1,20000000	3,2500	3,9000
I2201	TUBO PVC SOLDÁVEL DE 32MM (1')	SEINFRA	M	5,00000000	6,4200	32,1000
TOTAL Material:					61,9490	

Mão de Obra	FORNTE	UNID	COEFICIENTE	PREÇO UNITÁRIO	TOTAL	
I0043	AJUDANTE DE ENCANADOR	SEINFRA	H	3,00000000	14,3300	42,9900
I2320	ENCANADOR	SEINFRA	H	3,00000000	17,6100	52,8300
I2543	SERVENTE	SEINFRA	H	2,50000000	13,8500	34,6250
TOTAL Mão de Obra:					130,4450	
VALOR:					192,39	

2.9.2. C1950 PONTO SANITÁRIO, MATERIAL E EXECUÇÃO (PT)

Material	FORNTE	UNID	COEFICIENTE	PREÇO UNITÁRIO	TOTAL	
I0108	AREIA GROSSA	SEINFRA	M3	0,00400000	89,7000	0,3588
I0441	CAL HIDRATADA	SEINFRA	KG	3,00000000	0,7200	2,1600
I0805	CIMENTO PORTLAND	SEINFRA	KG	3,00000000	0,5300	1,5900
I1282	JOELHO PVC PARA ESGOTO DE 100MM	SEINFRA	UN	1,00000000	6,6200	6,6200
I1283	JOELHO PVC PARA ESGOTO DE 40MM	SEINFRA	UN	2,00000000	1,7700	3,5400
I1284	JOELHO PVC PARA ESGOTO DE 50MM	SEINFRA	UN	1,00000000	2,4400	2,4400
I2012	TE PVC PARA ESGOTO DE 100MM (4")	SEINFRA	UN	1,00000000	12,7400	12,7400
I2013	TE PVC PARA ESGOTO DE 40MM (1 1/2")	SEINFRA	UN	1,00000000	2,9500	2,9500
I2193	TUBO PVC ESGOTO DE 100MM (4") - (NBR 5688)	SEINFRA	M	0,33000000	11,8700	3,9171
I2194	TUBO PVC ESGOTO DE 40MM (1 1/2") - (NBR 5688)	SEINFRA	M	1,50000000	5,1800	7,7700
I2195	TUBO PVC ESGOTO DE 50MM (2") - (NBR 5688)	SEINFRA	M	0,50000000	8,0600	4,0300
TOTAL Material:					48,1159	

Mão de Obra	FORNTE	UNID	COEFICIENTE	PREÇO UNITÁRIO	TOTAL	
I0043	AJUDANTE DE ENCANADOR	SEINFRA	H	3,00000000	14,3300	42,9900
I2320	ENCANADOR	SEINFRA	H	3,00000000	17,6100	52,8300
I2543	SERVENTE	SEINFRA	H	2,50000000	13,8500	34,6250
TOTAL Mão de Obra:					130,4450	
VALOR:					178,56	

2.9.3. C4636 LAVATÓRIO DE LOUÇA BRANCA C/ COLUNA SUSPensa E ACESSÓRIOS (UN)

Material	FORNTE	UNID	COEFICIENTE	PREÇO UNITÁRIO	TOTAL	
I1091	ENGATE CROMADO	SEINFRA	UN	2,00000000	16,9400	33,8800
I1180	FITA DE VEDAÇÃO	SEINFRA	M	1,12000000	0,2700	0,3024
I6637	LAVATÓRIO COM COLUNA SUSPensa	SEINFRA	UN	1,00000000	133,9800	133,9800

SIMÃO PEDRO DA SILVA SOUSA
ENGENHEIRO CIVIL
RNP N° 061953813-9
CREA-CE N° 349884

AV JOSÉ FARES LOPES, 708 – CENTRO – ORÓS-CE
 CNPJ: 35.214.818/0001-91 – CGF: 06.262.737-6
 jpgconstrucao@hotmail.com

35.214.818/0001-91
R.M. CLEMENTE CÂNDIDO
AV. JOSÉ FARES LOPES, N° 708
CENTRO, ORÓS/CE

(Handwritten signature and initials)

514
 4

Item	Descrição	Fonte	Unid	Coefficiente	Preço Unitário	Total
11579	PARAFUSO CROMADO P/FIXAÇÃO SANITARIOS, INCLUSIVE PORCA CEGA, ARRUELA E BUCHA DE NYLON	SEINFRA	UN	2,00000000	7,0500	14,1000
11864	SIFÃO METALICO TIPO COPO DN 1"X1 1/2"	SEINFRA	UN	1,00000000	123,4500	123,4500
12265	VÁLVULA AMERICANA P/ PIA 1 1/2"X 3/4"	SEINFRA	UN	1,00000000	28,5000	28,5000
TOTAL Material:						334,2124

Mão de Obra	Fonte	Unid	Coefficiente	Preço Unitário	Total	
10043	AJUDANTE DE ENCANADOR	SEINFRA	H	3,30000000	14,3300	47,2890
12320	ENCANADOR	SEINFRA	H	3,30000000	17,6100	58,1130
TOTAL Mão de Obra:					105,4020	
VALOR:					439,61	

2.9.4. 95471 VASO SANITARIO SIFONADO CONVENCIONAL PARA PCD SEM FURO FRONTAL COM LOUÇA BRANCA SEM ASSENTO - FORNECIMENTO E INSTALAÇÃO. AF_01/2020 (UN)

Material	Fonte	Unid	Coefficiente	Preço Unitário	Total	
00006138	ANEL DE VEDACAO, PVC FLEXIVEL, 100 MM, PARA SAIDA DE BACIA / VASO SANITARIO	SINAPI	UN	1,00000000	8,12	8,12
00036520	BACIA SANITARIA (VASO) CONVENCIONAL PARA PCD, SEM FURO FRONTAL, DE LOUCA BRANCA (SEM ASSENTO)	SINAPI	UN	1,00000000	516,80	516,80
00004384	PARAFUSO NIQUELADO COM ACABAMENTO CROMADO PARA FIXAR PECA SANITARIA, INCLUI PORCA CEGA, ARRUELA E BUCHA DE NYLON TAMANHO S-10	SINAPI	UN	2,00000000	18,08	36,16
037329	REJUNTE EPOXI, QUALQUER COR	SINAPI	KG	0,08810000	103,90	9,15
TOTAL Material:					570,23	

Mão de Obra com Encargos Complementares	Fonte	Unid	Coefficiente	Preço Unitário	Total	
88267	ENCANADOR OU BOMBEIRO HIDRÁULICO COM ENCARGOS COMPLEMENTARES	SINAPI	H	1,15400000	18,92	21,83
88316	SERVEnte COM ENCARGOS COMPLEMENTARES	SINAPI	H	0,55650000	15,10	8,40
TOTAL Mão de Obra com Encargos Complementares:					30,23	
VALOR:					600,46	

2.9.5. C1151 DUCHA P/ WC CROMADO (INSTALADO) (UN)

Material	Fonte	Unid	Coefficiente	Preço Unitário	Total	
10797	CHUVEIRO-DUCHA CROMADO 1/2"	SEINFRA	UN	1,00000000	38,5600	38,5600
11180	FITA DE VEDAÇÃO	SEINFRA	M	0,28000000	0,2700	0,0756
TOTAL Material:					38,6356	

Mão de Obra	Fonte	Unid	Coefficiente	Preço Unitário	Total	
10043	AJUDANTE DE ENCANADOR	SEINFRA	H	0,50000000	14,3300	7,1650
12320	ENCANADOR	SEINFRA	H	0,50000000	17,6100	8,8050
TOTAL Mão de Obra:					15,9700	
VALOR:					54,61	

2.9.6. 100849 ASSENTO SANITÁRIO CONVENCIONAL - FORNECIMENTO E INSTALAÇÃO. AF_01/2020 (UN)

Material	Fonte	Unid	Coefficiente	Preço Unitário	Total	
000377	ASSENTO SANITARIO DE PLASTICO, TIPO CONVENCIONAL	SINAPI	UN	1,00000000	31,09	31,09
TOTAL Material:					31,09	

Mão de Obra com Encargos Complementares	Fonte	Unid	Coefficiente	Preço Unitário	Total	
88267	ENCANADOR OU BOMBEIRO HIDRÁULICO COM ENCARGOS COMPLEMENTARES	SINAPI	H	0,15380000	18,92	2,90
88316	SERVEnte COM ENCARGOS COMPLEMENTARES	SINAPI	H	0,04640000	15,10	0,73
TOTAL Mão de Obra com Encargos Complementares:					3,63	
VALOR:					34,72	

2.9.7. 10406 CAIXA ACOPLADA DE LOUÇA BRANCA PARA BACIA (UN)

Material	Fonte	Unid	Coefficiente	Preço Unitário	Total	
10406	CAIXA ACOPLADA DE LOUÇA BRANCA PARA BACIA	SEINFRA	UN	1,00000000	195,5000	195,5000
TOTAL Material:					195,5000	

SIMÃO PEDRO DA SILVA SOUSA
ENGENHEIRO CIVIL
RNP N° 061953813-9
CREA-CE N° 349884

AV JOSÉ FARES LOPES, 708 – CENTRO – ORÓS-CE
 CNPJ: 35.214.818/0001-91 – CGF: 06.262.737-6
 jgconstrucao@hotmail.com

35.214.818/0001-91
R.M. CLEMENTE CÂNDIDO
AV. JOSÉ FARES LOPES, N° 708
CENTRO, ORÓS/CE

[Handwritten signature]

VALOR: 195,50

2.9.8. 95547 SABONETEIRA PLASTICA TIPO DISPENSER PARA SABONETE LIQUIDO COM RESERVATORIO 800 A 1500 ML, INCLUSO FIXAÇÃO. AF 01/2020 (UN)

Material	FONTE	UNID	COEFICIENTE	PREÇO UNITÁRIO	TOTAL
00011758	SABONETEIRA PLASTICA TIPO DISPENSER PARA SABONETE LIQUIDO COM RESERVATORIO 800 A 1500 ML	SINAPI	UN	1,00000000	35,19
TOTAL Material:					35,19

Mão de Obra com Encargos Complementares	FONTE	UNID	COEFICIENTE	PREÇO UNITÁRIO	TOTAL
88267	ENCANADOR OU BOMBEIRO HIDRÁULICO COM ENCARGOS COMPLEMENTARES	SINAPI	H	0,31620000	18,92
88316	SERVENTE COM ENCARGOS COMPLEMENTARES	SINAPI	H	0,09960000	15,10
TOTAL Mão de Obra com Encargos Complementares:					7,48
VALOR:					42,67

2.9.9. C4825 PORTA PAPEL TOALHA (DISPENSER)EM ABS (UN)

Material	FONTE	UNID	COEFICIENTE	PREÇO UNITÁRIO	TOTAL
19139	TOALHEIRO PLASTICO TIPO DISPENSER PARA PAPEL TOALHA INTERFOLHADO	SEINFRA	UN	1,00000000	40,6900
TOTAL Material:					40,6900

Mão de Obra	FONTE	UNID	COEFICIENTE	PREÇO UNITÁRIO	TOTAL
2391	PEDREIRO	SEINFRA	H	0,50000000	18,1200
TOTAL Mão de Obra:					9,0600
VALOR:					49,75

2.9.10. C4670 PORTA PAPEL METÁLICO (UN)

Material	FONTE	UNID	COEFICIENTE	PREÇO UNITÁRIO	TOTAL
I8670	PORTA PAPEL METÁLICO	SEINFRA	UN	1,00000000	16,6400
TOTAL Material:					16,6400

Mão de Obra	FONTE	UNID	COEFICIENTE	PREÇO UNITÁRIO	TOTAL
I2391	PEDREIRO	SEINFRA	H	0,50000000	18,1200
TOTAL Mão de Obra:					9,0600
VALOR:					25,70

2.9.11. C4835 ESPELHO CRISTAL, ESPESSURA 4MM, COM PARAFUSOS DE FIXAÇÃO, SEM MOLDURA (M2)

Material	FONTE	UNID	COEFICIENTE	PREÇO UNITÁRIO	TOTAL
19145	ESPELHO CRISTAL E = 4 MM	SEINFRA	M2	1,00000000	332,8900
11580	PARAFUSO FRANCES 1/2"X8" COM 2 PORCAS	SEINFRA	UN	4,00000000	4,7800
TOTAL Material:					332,0100

Mão de Obra	FONTE	UNID	COEFICIENTE	PREÇO UNITÁRIO	TOTAL
12391	PEDREIRO	SEINFRA	H	2,00000000	18,1200
12543	SERVENTE	SEINFRA	H	0,40000000	13,8500
TOTAL Mão de Obra:					41,7800
VALOR:					393,79

2.10.1. C1947 PONTO ELÉTRICO, MATERIAL E EXECUÇÃO (PT)

Material	FONTE	UNID	COEFICIENTE	PREÇO UNITÁRIO	TOTAL
10356	CABO ISOLADO PVC 750V 2,5 MM2	SEINFRA	M	12,00000000	1,5800
10419	CAIXA ESTAMPADA 3"X3", 4"X2", 4"X4" - CHAPA 18	SEINFRA	UN	1,00000000	1,4500
10428	CAIXA PASSAG. CHAPA C/TAMPA PARAF. 100X100X80MM	SEINFRA	UN	1,00000000	8,4000
10957	CURVA DE PVC RIGIDO PARA ELETRODUTO DE 3/4"	SEINFRA	UN	1,00000000	2,0500
10981	DISJUNTOR MONOPOLAR 16A	SEINFRA	UN	0,10000000	8,3200
11075	ELETRODUTO DE PVC RIGIDO 3/4"	SEINFRA	M	3,00000000	3,4300
11105	ESPELHO 4"X2" OU 3"X3"	SEINFRA	UN	1,00000000	2,1800
11181	FITA ISOLANTE	SEINFRA	M	3,00000000	0,5600
11262	INTERRUPTOR 2 TECLAS PARALELO 1 TOMADA 2POLOS	SEINFRA	UN	1,00000000	18,5600
11409	LUVIA DE PVC RIGIDO PARA ELETRODUTO 3/4"	SEINFRA	UN	2,00000000	0,8900
TOTAL Material:					66,1820

SIMÃO PEDRO DA SILVA SOUSA
ENGENHEIRO CIVIL
RNP N° 061953813-9
CREA-CE N° 349884

AV JOSÉ FARES LOPES, 708 – CENTRO – ORÓS-CE
 CNPJ: 35.214.818/0001-91 – CGF: 06.262.737-6
 igconstrucao@hotmail.com

35.214.818/0001-91
R.M. CLEMENTE CÂNDIDO
AV. JOSÉ FARES LOPES, N° 708
CENTRO, ORÓS/CE

Mão de Obra	FORTE	UNID	COEFICIENTE	PREÇO UNITÁRIO	TOTAL
I0042	AJUDANTE DE ELETRICISTA	SEINFRA	H	3,00000000	42,9900
I2312	ELETRICISTA	SEINFRA	H	3,00000000	54,3300
I2543	SERVENTE	SEINFRA	H	2,50000000	34,6250
TOTAL Mão de Obra:					131,9450
VALOR:					198,13

2.10.2. 97610 LÂMPADA COMPACTA DE LED 10 W, BASE E27 - FORNECIMENTO E INSTALAÇÃO. AF_02/2020 (UN)

Material	FORTE	UNID	COEFICIENTE	PREÇO UNITÁRIO	TOTAL
00038194	LAMPADA LED 10 W BIVOLT BRANCA, FORMATO TRADICIONAL (BASE E27)	SINAPI	UN	1,00000000	4,06
00012295	SOQUETE DE BAQUELITE BASE E27, PARA LAMPADAS	SINAPI	UN	1,00000000	1,73
TOTAL Material:					5,79

Mão de Obra com Encargos Complementares	FORTE	UNID	COEFICIENTE	PREÇO UNITÁRIO	TOTAL
88247	AUXILIAR DE ELETRICISTA COM ENCARGOS COMPLEMENTARES	SINAPI	H	0,06900000	16,10
88264	ELETRICISTA COM ENCARGOS COMPLEMENTARES	SINAPI	H	0,16550000	19,72
TOTAL Mão de Obra com Encargos Complementares:					4,37
VALOR:					10,16

1. C1614 LATEX DUAS DEMÃOS EM PAREDES EXTERNAS S/MASSA (M2)

Material	FORTE	UNID	COEFICIENTE	PREÇO UNITÁRIO	TOTAL
I0035	AGUARRÁS MINERAL	SEINFRA	L	0,05000000	15,2200
I1488	LÍQUIDO PREPARADOR DE SUPERFÍCIES	SEINFRA	L	0,12000000	9,5900
I1347	LIXA PARA MADEIRA/MASSA	SEINFRA	UN	0,25000000	0,5300
I2097	TINTA LATEX ACRÍLICA	SEINFRA	L	0,17000000	16,6500
TOTAL Material:					4,8748

Mão de Obra	FORTE	UNID	COEFICIENTE	PREÇO UNITÁRIO	TOTAL
I0045	AJUDANTE DE PINTOR	SEINFRA	H	0,35000000	14,3300
I2395	PINTOR	SEINFRA	H	0,40000000	18,1200
TOTAL Mão de Obra:					12,2635
VALOR:					17,14

2.12.1. C1628 LIMPEZA GERAL (M2)

Mão de Obra	FORTE	UNID	COEFICIENTE	PREÇO UNITÁRIO	TOTAL
I2543	SERVENTE	SEINFRA	H	0,70000000	13,8500
TOTAL Mão de Obra:					9,6950
VALOR:					9,70

3.1.1. 93358 ESCAVAÇÃO MANUAL DE VALA COM PROFUNDIDADE MENOR OU IGUAL A 1,30 M. AF_02/2021 (M3)

Mão de Obra com Encargos Complementares	FORTE	UNID	COEFICIENTE	PREÇO UNITÁRIO	TOTAL
88316	SERVENTE COM ENCARGOS COMPLEMENTARES	SINAPI	H	3,95600000	15,10
TOTAL Mão de Obra com Encargos Complementares:					59,73
VALOR:					59,73

3.2.1. C0843 CONCRETO P/VIBR., FCK 25 MPa COM AGREGADO ADQUIRIDO (M3)

Equipamento Custo Horário	FORTE	UNID	COEFICIENTE	PREÇO UNITÁRIO	TOTAL
I0682	BETONEIRA ELÉTRICA 580L (CHP)	SEINFRA	H	0,71400000	19,8800
TOTAL Equipamento Custo Horário:					14,1800

Material	FORTE	UNID	COEFICIENTE	PREÇO UNITÁRIO	TOTAL
I0109	AREIA MEDIA	SEINFRA	M3	0,86690000	62,6900
I0280	BRITA	SEINFRA	M3	0,62700000	75,3900
I0805	CIMENTO PORTLAND	SEINFRA	KG	349,00000000	0,5300
I1605	PEDRISCO	SEINFRA	M3	0,20900000	75,3900
TOTAL Material:					302,3420

Mão de Obra	FORTE	UNID	COEFICIENTE	PREÇO UNITÁRIO	TOTAL
I2543	SERVENTE	SEINFRA	H	6,00000000	13,8500
TOTAL Mão de Obra:					83,1000

SIMÃO PEDRO DA SILVA SOUSA
ENGENHEIRO CIVIL
RNP N° 061953813-9
CREA-CE N° 349884

AV JOSÉ FARES LOPES, 708 – CENTRO – ORÓS-CE
 CNPJ: 35.214.818/0001-91 – CGF: 06.262.737-6
 jgconstrucao@hotmail.com

35.214.818/0001-91
R.M. CLEMENTE CÂNDIDO
AV. JOSÉ FARES LOPES, N° 708
CENTRO, ORÓS/CE

TOTAL Mão de Obra:	83,1000
VALOR:	399,62

3.2.2. 103670 LANÇAMENTO COM USO DE BALDES, ADENSAMENTO E ACABAMENTO DE CONCRETO EM ESTRUTURAS. AF_02/2022 (M3)

Equipamento	Custo Horário	FONTE	UNID	COEFICIENTE	PREÇO UNITÁRIO	TOTAL
90587	VIBRADOR DE IMERSÃO, DIÂMETRO DE PONTEIRA 45MM, MOTOR ELÉTRICO TRIFÁSICO POTÊNCIA DE 2 CV - CHI DIURNO. AF_06/2015	SINAPI	CHI	1,41700000	0,36	0,51
90586	VIBRADOR DE IMERSÃO, DIÂMETRO DE PONTEIRA 45MM, MOTOR ELÉTRICO TRIFÁSICO POTÊNCIA DE 2 CV - CHP DIURNO. AF_06/2015	SINAPI	CHP	1,04200000	0,95	0,98
TOTAL Equipamento Custo Horário:						1,49

Mão de Obra com Encargos Complementares	FONTE	UNID	COEFICIENTE	PREÇO UNITÁRIO	TOTAL	
88262	CARPINTEIRO DE FORMAS COM ENCARGOS COMPLEMENTARES	SINAPI	H	2,45900000	19,23	47,28
88309	PEDREIRO COM ENCARGOS COMPLEMENTARES	SINAPI	H	2,45900000	19,49	47,92
88316	SERVENTE COM ENCARGOS COMPLEMENTARES	SINAPI	H	7,37700000	15,10	111,39
TOTAL Mão de Obra com Encargos Complementares:						206,59
VALOR:						208,08

3.2.3. I2197 TUBO PVC ESGOTO DE 150MM (6') - (NBR 5688) (M)

Material	FONTE	UNID	COEFICIENTE	PREÇO UNITÁRIO	TOTAL	
2197	TUBO PVC ESGOTO DE 150MM (6') - (NBR 5688)	SEINFRA	M	1,00000000	31,0200	31,0200
TOTAL Material:						31,0200
VALOR:						31,02

3.2.4. C4151 ARMADURA DE AÇO CA 50/60 (KG)

Equipamento	Custo Horário	FONTE	UNID	COEFICIENTE	PREÇO UNITÁRIO	TOTAL
10705	CAMINHÃO COMERC. EQUIP. C/GUINDASTE (CHP)	SEINFRA	H	0,00800000	146,6300	1,1730
TOTAL Equipamento Custo Horário:						1,1730

Material	FONTE	UNID	COEFICIENTE	PREÇO UNITÁRIO	TOTAL	
17952	AÇO CA-50/60	SEINFRA	KG	1,05000000	5,5100	5,7855
10103	ARAME RECOZIDO N.18 BWG	SEINFRA	KG	0,02000000	12,4000	0,2480
TOTAL Material:						6,0335

Mão de Obra	FONTE	UNID	COEFICIENTE	PREÇO UNITÁRIO	TOTAL	
10040	AJUDANTE DE ARMADOR/FERREIRO	SEINFRA	H	0,08000000	14,3300	1,1464
10121	ARMADOR/FERREIRO	SEINFRA	H	0,08000000	18,1200	1,4496
TOTAL Mão de Obra:						2,5960
VALOR:						9,80

3.3.1. C4466 COBERTURA TELHA CERÂMICA (RIPA, CAIBRO, LINHA) (M2)

Material	FONTE	UNID	COEFICIENTE	PREÇO UNITÁRIO	TOTAL	
10405	CAIBRO DE 2"x1"	SEINFRA	M	3,50000000	4,8000	16,8000
16519	LINHA DE MASSARANDUBA 12 x 6 CM (5" x 2 1/2")	SEINFRA	M	1,33000000	19,5700	26,0281
11724	PREGO	SEINFRA	KG	0,12000000	12,7500	1,5300
11824	RIPA DE PEROBA (MADEIRA DE 1A QUALIDADE) DE 1X5CM	SEINFRA	M	3,50000000	1,2900	4,5150
12045	TELHA CERÂMICA COLONIAL	SEINFRA	UN	33,00000000	0,5300	17,4900
TOTAL Material:						66,3631

Mão de Obra	FONTE	UNID	COEFICIENTE	PREÇO UNITÁRIO	TOTAL	
10041	AJUDANTE DE CARPINTEIRO	SEINFRA	H	1,00000000	14,3300	14,3300
10498	CARPINTEIRO	SEINFRA	H	1,00000000	18,1200	18,1200
12391	PEDREIRO	SEINFRA	H	1,10000000	18,1200	19,9320
12543	SERVENTE	SEINFRA	H	1,10000000	13,8500	15,2350
TOTAL Mão de Obra:						67,6170
VALOR:						133,98

3.3.2. C4464 EMBOÇAMENTO DA ÚLTIMA FIADA TELHA CERÂMICA (M)

Mão de Obra	FONTE	UNID	COEFICIENTE	PREÇO UNITÁRIO	TOTAL	
12391	PEDREIRO	SEINFRA	H	0,30000000	18,1200	5,4360

SIMÃO PEDRO DA SILVA SOUSA
ENGENHEIRO CIVIL
RNP N° 061953813-9
CREA-CE N° 349884

AV JOSÉ FARES LOPES, 708 – CENTRO – ORÓS-CE
 CNPJ: 35.214.818/0001-91 – CGF: 06.262.737-6
 jpgconstrucao@hotmail.com

35.214.818/0001-91
 R.M. CLEMENTE CÂNDIDO
 AV. JOSÉ FARES LOPES, N° 708
 CENTRO, OROS/CE

SERVENTE		SEINFRA	H	0,30000000	13,8500	4,1550	
I2543		TOTAL Mão de Obra:					9,5910
Serviço	FONTE	UNID	COEFICIENTE	PREÇO UNITÁRIO	TOTAL		
C0200	ARGAMASSA MISTA DE CIMENTO CAL HIDR. E AREIA S/PEN. TRAÇO 1:2:9	SEINFRA	M3	0,00200000	417,2300	0,8345	
					TOTAL Serviço:	0,8345	
					VALOR:	10,43	

3.3.3. C0387 BEIRA E BICA EM TELHA COLONIAL (M)

Material	FONTE	UNID	COEFICIENTE	PREÇO UNITÁRIO	TOTAL
I0108	AREIA GROSSA	SEINFRA	M3	0,00250000	89,7000
I0441	CAL HIDRATADA	SEINFRA	KG	0,32400000	0,7200
I0805	CIMENTO PORTLAND	SEINFRA	KG	0,32400000	0,5300
TOTAL Material:					0,6293
Mão de Obra	FONTE	UNID	COEFICIENTE	PREÇO UNITÁRIO	TOTAL
I2391	PEDREIRO	SEINFRA	H	0,30000000	18,1200
I2543	SERVENTE	SEINFRA	H	0,32000000	13,8500
TOTAL Mão de Obra:					9,8680
VALOR:					10,50

3.4.1. C4434 CERÂMICA ESMALTADA RETIFICADA C/ ARG. CIMENTO E AREIA ACIMA DE 30x30cm (900 cm²) - PEI-5/PEI-4 P/ PAREDE (M2)

Material	FONTE	UNID	COEFICIENTE	PREÇO UNITÁRIO	TOTAL
6500	CERÂMICA ESMALTADA RETIFICADA DIMENSÕES MAIORES DE 30x30cm (900 cm²) - PEI-5/PEI-4	SEINFRA	M2	1,10000000	39,6800
TOTAL Material:					43,6480
Mão de Obra	FONTE	UNID	COEFICIENTE	PREÇO UNITÁRIO	TOTAL
I1328	LADRILHISTA	SEINFRA	H	1,40000000	18,1200
I2543	SERVENTE	SEINFRA	H	1,40000000	13,8500
TOTAL Mão de Obra:					44,7580
Serviço	FONTE	UNID	COEFICIENTE	PREÇO UNITÁRIO	TOTAL
C4429	ARGAMASSA DE CIMENTO E AREIA PEN. TRAÇO 1:5	SEINFRA	M3	0,02000000	680,4200
TOTAL Serviço:					13,6084
VALOR:					102,01

3.4.2. C1427 REJUNTAMENTO C/ ARG. PRÉ-FABRICADA, JUNTA ENTRE 2mm E 6mm EM CERÂMICA, ACIMA DE 30x30 cm (900 cm²) E PORCELANATOS (PAREDE/PISO) (M2)

Material	FONTE	UNID	COEFICIENTE	PREÇO UNITÁRIO	TOTAL
I0118	ARGAMASSA PRE-FABRICADA PARA REJUNTAMENTO	SEINFRA	KG	0,42200000	4,9300
TOTAL Material:					2,0805
Mão de Obra	FONTE	UNID	COEFICIENTE	PREÇO UNITÁRIO	TOTAL
I1328	LADRILHISTA	SEINFRA	H	0,20000000	18,1200
I2543	SERVENTE	SEINFRA	H	0,20000000	13,8500
TOTAL Mão de Obra:					6,3940
VALOR:					8,47

3.5.1. C3410 CALÇADA DE PROTEÇÃO EM CIMENTADO C/ BASE DE CONCRETO (M2)

Serviço	FONTE	UNID	COEFICIENTE	PREÇO UNITÁRIO	TOTAL
C0055	ALVENARIA DE EMBASAMENTO DE TIJOLO COMUM, C/ARGAMASSA MISTA C/ CAL HIDRATADA	SEINFRA	M3	0,18000000	623,3500
C1213	EMBOÇO C/ ARGAMASSA MISTA DE CIMENTO, CAL HIDRATADA E AREIA S/PENEIRAR TRAÇO 1:2:9 ESP.= 20mm P/ PAREDE	SEINFRA	M2	0,52000000	27,5300
C2784	ESCAVAÇÃO MANUAL SOLO DE 1A.CAT. PROF. ATÉ 1,50m	SEINFRA	M3	0,12000000	36,7000
C1609	LASTRO DE CONCRETO INCLUINDO PREPARO E LANÇAMENTO	SEINFRA	M3	0,07000000	484,3900
C2898	PINTURA HIDRACOR	SEINFRA	M2	0,52000000	8,5500
C1915	PISO CIMENTADO C/ ARGAMASSA DE CIMENTO E AREIA S/ PENEIRAR, TRAÇO 1:4, ESP.= 1.5cm	SEINFRA	M2	1,00000000	38,0900

SIMÃO PEDRO DA SILVA SOUSA
ENGENHEIRO CIVIL
RNP N° 061953813-9
CREA-CE N° 349884

AV JOSÉ FARES LOPES, 708 – CENTRO – ORÓS-CE
 CNPJ: 35.214.818/0001-91 – CGF: 06.262.737-6
 jgconstrucao@hotmail.com

35.214.818/0001-91
R.M. CLEMENTE CÂNDIDO
AV. JOSÉ FARES LOPES, N° 708
CENTRO, ORÓS/CE

RM CLEMENTE CANDIDO – ME

AV JOSÉ FARES LOPES, 708 – CENTRO – ORÓS-CE

CNPJ: 35.214.818/0001-91 – CGF: 06.262.737-6

jgconstrucao@hotmail.com

C2921	REATERRO C/COMPACTAÇÃO MANUAL S/CONTROLE, MATERIAL DA VALA	SEINFRA	M3	0,12000000	23,5500	2,8260
C2121	REBOCO C/ARGAMASSA DE CAL EM PASTA E AREIA PENEIRADA TRAÇO 1:3 ESP=5 mm P/PAREDE	SEINFRA	M2	0,52000000	19,5900	10,1868
					TOTAL Serviço:	220,3787
					VALOR:	220,38

3.5.2. C1915 PISO CIMENTADO C/ ARGAMASSA DE CIMENTO E AREIA S/ PENEIRAR, TRAÇO 1:4. ESP.= 1.5cm (M2)

Material	FORNTE	UNID	COEFICIENTE	PREÇO UNITÁRIO	TOTAL	
I0109	AREIA MEDIA	SEINFRA	M3	0,01820000	62,6900	1,1410
I0805	CIMENTO PORTLAND	SEINFRA	KG	5,48000000	0,5300	2,9044
					TOTAL Material:	4,0454
Mão de Obra	FORNTE	UNID	COEFICIENTE	PREÇO UNITÁRIO	TOTAL	
I2391	PEDREIRO	SEINFRA	H	1,00000000	18,1200	18,1200
I2543	SERVENTE	SEINFRA	H	1,15000000	13,8500	15,9275
					TOTAL Mão de Obra:	34,0475
					VALOR:	38,09

3.6.1. C3059 TANQUE DE LAVAR DE CIMENTO (1.00x0.50)m COMPLETA C/ TORNEIRA DE METAL - PADRÃO POPULAR (UN)

Material	FORNTE	UNID	COEFICIENTE	PREÇO UNITÁRIO	TOTAL	
I0108	AREIA GROSSA	SEINFRA	M3	0,01800000	89,7000	1,6146
I0805	CIMENTO PORTLAND	SEINFRA	KG	3,35000000	0,5300	1,7755
I1180	FITA DE VEDAÇÃO	SEINFRA	M	0,75000000	0,2700	0,2025
I7603	SIFÃO PVC MULTI-USO (PIAS/TANQUES/LAVATÓRIO)	SEINFRA	UN	1,00000000	13,3100	13,3100
I2497	TANQUE DE LAVAR CIMENTO (1,00x0,50)m C/TANQUE (0,45x0,45x0,25)m (PADRÃO POPULAR)	SEINFRA	UN	1,00000000	68,5700	68,5700
I2501	TORNEIRA DE METAL AMARELO 3/4", CANO LONGO (PADRÃO POPULAR)	SEINFRA	UN	1,00000000	26,6200	26,6200
I7981	VÁLVULA PVC P/ TANQUE	SEINFRA	UN	1,00000000	3,6300	3,6300
					TOTAL Material:	115,7226
Mão de Obra	FORNTE	UNID	COEFICIENTE	PREÇO UNITÁRIO	TOTAL	
I2391	PEDREIRO	SEINFRA	H	1,50000000	18,1200	27,1800
I2543	SERVENTE	SEINFRA	H	1,50000000	13,8500	20,7750
					TOTAL Mão de Obra:	47,9550
					VALOR:	163,68

3.7.1. C1947 PONTO ELÉTRICO, MATERIAL E EXECUÇÃO (PT)

Material	FORNTE	UNID	COEFICIENTE	PREÇO UNITÁRIO	TOTAL	
I0356	CABO ISOLADO PVC 750V 2,5 MM2	SEINFRA	M	12,00000000	1,5800	18,9600
I0419	CAIXA ESTAMPADA 3"X3", 4"X2", 4"X4" - CHAPA 18	SEINFRA	UN	1,00000000	1,4500	1,4500
I0428	CAIXA PASSAG. CHAPA C/TAMPA PARAF. 100X100X80MM	SEINFRA	UN	1,00000000	8,4000	8,4000
I0957	CURVA DE PVC RIGIDO PARA ELETRODUTO DE 3/4"	SEINFRA	UN	1,00000000	2,0500	2,0500
I0981	DISJUNTOR MONOPOLAR 16A	SEINFRA	UN	0,10000000	8,3200	0,8320
I1075	ELETRODUTO DE PVC RIGIDO 3/4"	SEINFRA	M	3,00000000	3,4300	10,2900
I1105	ESPELHO 4"X2" OU 3"X3"	SEINFRA	UN	1,00000000	2,1800	2,1800
I1181	FITA ISOLANTE	SEINFRA	M	3,00000000	0,5600	1,6800
I262	INTERRUPTOR 2 TECLAS PARALELO 1 TOMADA 2POLOS	SEINFRA	UN	1,00000000	18,5600	18,5600
I1409	LUVIA DE PVC RIGIDO PARA ELETRODUTO 3/4"	SEINFRA	UN	2,00000000	0,8900	1,7800
					TOTAL Material:	66,1820
Mão de Obra	FORNTE	UNID	COEFICIENTE	PREÇO UNITÁRIO	TOTAL	
I0042	AJUDANTE DE ELETRICISTA	SEINFRA	H	3,00000000	14,3300	42,9900
I2312	ELETRICISTA	SEINFRA	H	3,00000000	18,1100	54,3300
I2543	SERVENTE	SEINFRA	H	2,50000000	13,8500	34,6250
					TOTAL Mão de Obra:	131,9450
					VALOR:	198,13

3.7.2. 97610 LÂMPADA COMPACTA DE LED 10 W, BASE E27 - FORNECIMENTO E INSTALAÇÃO. AF_02/2020 (UN)

Material	FORNTE	UNID	COEFICIENTE	PREÇO UNITÁRIO	TOTAL	
00038194	LAMPADA LED 10 W BIVOLT BRANCA, FORMATO TRADICIONAL (BASE E27)	SINAPI	UN	1,00000000	4,06	4,06

SIMÃO PEDRO DA SILVA SOUSA
 ENGENHEIRO CIVIL
 RNP N° 061953813-9
 CREA-CE N° 349884

AV JOSÉ FARES LOPES, 708 – CENTRO – ORÓS-CE
 CNPJ: 35.214.818/0001-91 – CGF: 06.262.737-6
 jgconstrucao@hotmail.com

35.214.818/0001-91
R.M. CLEMENTE CÂNDIDO
 AV. JOSÉ FARES LOPES, N° 708
 CENTRO, ORÓS/CE

MISSAO DE LIC
 520
 m

00012295	SOQUETE DE BAQUELITE BASE E27, PARA LAMPADAS	SINAPI	UN	1,00000000	1,73	1,73
					TOTAL Material:	5,79

Mão de Obra com Encargos Complementares		FORTE	UNID	COEFICIENTE	PREÇO UNITÁRIO	TOTAL
88247	AUXILIAR DE ELETRICISTA COM ENCARGOS COMPLEMENTARES	SINAPI	H	0,06900000	16,10	1,11
88264	ELETRICISTA COM ENCARGOS COMPLEMENTARES	SINAPI	H	0,16550000	19,72	3,26
					TOTAL Mão de Obra com Encargos Complementares:	4,37
					VALOR:	10,16

3.8.1. C1614 LATEX DUAS DEMÃOS EM PAREDES EXTERNAS S/MASSA (M2)

Material		FORTE	UNID	COEFICIENTE	PREÇO UNITÁRIO	TOTAL
10035	AGUARRÁS MINERAL	SEINFRA	L	0,05000000	15,2200	0,7610
11488	LÍQUIDO PREPARADOR DE SUPERFÍCIES	SEINFRA	L	0,12000000	9,5900	1,1508
11347	LIXA PARA MADEIRA/MASSA	SEINFRA	UN	0,25000000	0,5300	0,1325
12097	TINTA LATEX ACRÍLICA	SEINFRA	L	0,17000000	16,6500	2,8305
					TOTAL Material:	4,8748

Mão de Obra		FORTE	UNID	COEFICIENTE	PREÇO UNITÁRIO	TOTAL
10045	AJUDANTE DE PINTOR	SEINFRA	H	0,35000000	14,3300	5,0155
12395	PINTOR	SEINFRA	H	0,40000000	18,1200	7,2480
					TOTAL Mão de Obra:	12,2635
					VALOR:	17,14

3.9.1. C1628 LIMPEZA GERAL (M2)

Mão de Obra		FORTE	UNID	COEFICIENTE	PREÇO UNITÁRIO	TOTAL
12543	SERVEnte	SEINFRA	H	0,70000000	13,8500	9,6950
					TOTAL Mão de Obra:	9,6950
					VALOR:	9,70

4.1.1. 104789 DEMOLIÇÃO DE PISO DE CONCRETO SIMPLES, DE FORMA MANUAL, SEM REAPROVEITAMENTO. AF_09/2023 (M3)

Mão de Obra com Encargos Complementares		FORTE	UNID	COEFICIENTE	PREÇO UNITÁRIO	TOTAL
88309	PEDREIRO COM ENCARGOS COMPLEMENTARES	SINAPI	H	1,24620000	19,49	24,28
88316	SERVEnte COM ENCARGOS COMPLEMENTARES	SINAPI	H	7,72650000	15,10	116,67
					TOTAL Mão de Obra com Encargos Complementares:	140,95
					VALOR:	140,95

4.2.1. C1999 PORTÃO DE FERRO EM BARRA CHATA TIPO TIJOLINHO (M2)

Material		FORTE	UNID	COEFICIENTE	PREÇO UNITÁRIO	TOTAL
10108	AREIA GROSSA	SEINFRA	M3	0,00050000	89,7000	0,0449
10208	BATENTE DE FERRO	SEINFRA	M	1,30000000	18,8800	24,5440
10805	CIMENTO PORTLAND	SEINFRA	KG	0,15000000	0,5300	0,0795
11158	FECHO DE ALAVANCA DE FERRO DE 22CM	SEINFRA	UN	0,33000000	21,6900	7,1577
11224	GRADIL DE FERRO COM BARRA CHATA	SEINFRA	M2	1,00000000	99,0300	99,0300
					TOTAL Material:	130,8561

Mão de Obra		FORTE	UNID	COEFICIENTE	PREÇO UNITÁRIO	TOTAL
11530	MONTADOR	SEINFRA	H	1,00000000	18,1200	18,1200
12391	PEDREIRO	SEINFRA	H	0,35000000	18,1200	6,3420
12543	SERVEnte	SEINFRA	H	0,25000000	13,8500	3,4625
					TOTAL Mão de Obra:	27,9245
					VALOR:	158,78

4.2.2. C0586 CADEADO MÉDIO (UN)

Material		FORTE	UNID	COEFICIENTE	PREÇO UNITÁRIO	TOTAL
10400	CADEADO MEDIO	SEINFRA	UN	1,00000000	21,3700	21,3700
					TOTAL Material:	21,3700
					VALOR:	21,37

4.3.1. C3410 CALÇADA DE PROTEÇÃO EM CIMENTADO C/ BASE DE CONCRETO (M2)

Serviço		FORTE	UNID	COEFICIENTE	PREÇO UNITÁRIO	TOTAL

SIMÃO PEDRO DA SILVA SOUSA
ENGENHEIRO CIVIL
RNP N° 061953813-9
CREA-CE N° 349884

AV JOSÉ FARES LOPES, 708 – CENTRO – ORÓS-CE
 CNPJ: 35.214.818/0001-91 – CGF: 06.262.737-6
 jgconstrucao@hotmail.com

35.214.818/0001-91
R.M. CLEMENTE CÂNDIDO
AV. JOSÉ FARES LOPES, N° 708
CENTRO, ORÓS/CE

[Handwritten signatures and marks]

CODIGO	DESCRIÇÃO	UNID	COEFICIENTE	PREÇO UNITÁRIO	TOTAL
C0055	ALVENARIA DE EMBASAMENTO DE TIJOLO COMUM, C/ARGAMASSA MISTA C/ CAL HIDRATADA	SEINFRA M3	0,18000000	623,3500	112,2030
C1213	EMBOÇO C/ ARGAMASSA MISTA DE CIMENTO, CAL HIDRATADA E AREIA S/PENEIRAR TRAÇO 1:2:9 ESP.= 20mm P/ PAREDE	SEINFRA M2	0,52000000	27,5300	14,3156
C2784	ESCAVAÇÃO MANUAL SOLO DE 1A.CAT. PROF. ATÉ 1,50m	SEINFRA M3	0,12000000	36,7000	4,4040
C1609	LASTRO DE CONCRETO INCLUINDO PREPARO E LANÇAMENTO	SEINFRA M3	0,07000000	484,3900	33,9073
C2898	PINTURA HIDRACOR	SEINFRA M2	0,52000000	8,5500	4,4460
C1915	PISO CIMENTADO C/ ARGAMASSA DE CIMENTO E AREIA S/ PENEIRAR, TRAÇO 1:4, ESP.= 1.5cm	SEINFRA M2	1,00000000	38,0900	38,0900
C2921	REATERRO C/COMPACTAÇÃO MANUAL S/CONTROLE MATERIAL DA VALA	SEINFRA M3	0,12000000	23,5500	2,8260
C2121	REBOCO C/ARGAMASSA DE CAL EM PASTA E AREIA PENEIRADA TRAÇO 1:3 ESP.=5 mm P/PAREDE	SEINFRA M2	0,52000000	19,5900	10,1868
TOTAL Serviço:					220,3787
VALOR:					220,38

4.3.2. C1609 LASTRO DE CONCRETO INCLUINDO PREPARO E LANÇAMENTO (M3)

Material	FONTE	UNID	COEFICIENTE	PREÇO UNITÁRIO	TOTAL
I0109	AREIA MEDIA	SEINFRA M3	0,69800000	62,6900	43,7576
I0280	BRITA	SEINFRA M3	0,87800000	75,3900	66,1924
I0805	CIMENTO PORTLAND	SEINFRA KG	220,00000000	0,5300	116,6000
TOTAL Material:					226,5500
Mão de Obra	FONTE	UNID	COEFICIENTE	PREÇO UNITÁRIO	TOTAL
I2391	PEDREIRO	SEINFRA H	2,00000000	18,1200	36,2400
I2543	SERVENTE	SEINFRA H	16,00000000	13,8500	221,6000
TOTAL Mão de Obra:					257,8400
VALOR:					484,39

4.3.3. C1915 PISO CIMENTADO C/ ARGAMASSA DE CIMENTO E AREIA S/ PENEIRAR, TRAÇO 1:4, ESP.= 1.5cm (M2)

Material	FONTE	UNID	COEFICIENTE	PREÇO UNITÁRIO	TOTAL
I0109	AREIA MEDIA	SEINFRA M3	0,01820000	62,6900	1,1410
I0805	CIMENTO PORTLAND	SEINFRA KG	5,48000000	0,5300	2,9044
TOTAL Material:					4,0454
Mão de Obra	FONTE	UNID	COEFICIENTE	PREÇO UNITÁRIO	TOTAL
I2391	PEDREIRO	SEINFRA H	1,00000000	18,1200	18,1200
I2543	SERVENTE	SEINFRA H	1,15000000	13,8500	15,9275
TOTAL Mão de Obra:					34,0475
VALOR:					38,09

4.4.1. C1279 ESMALTE DUAS DEMÃOS EM ESQUADRIAS DE FERRO (M2)

Material	FONTE	UNID	COEFICIENTE	PREÇO UNITÁRIO	TOTAL
I0035	AGUARRÁS MINERAL	SEINFRA L	0,03000000	15,2200	0,4566
I1100	ESMALTE SINTETICO	SEINFRA L	0,16000000	23,9100	3,8256
I1346	LIXA PARA FERRO	SEINFRA UN	0,30000000	1,6100	0,4830
I2293	ZARCÃO	SEINFRA L	0,12000000	21,6100	2,5932
TOTAL Material:					7,3584
Mão de Obra	FONTE	UNID	COEFICIENTE	PREÇO UNITÁRIO	TOTAL
I0045	AJUDANTE DE PINTOR	SEINFRA H	0,80000000	14,3300	11,4640
I2395	PINTOR	SEINFRA H	0,80000000	18,1200	14,4960
TOTAL Mão de Obra:					25,9600
VALOR:					33,32

4.4.2. C1206 EMASSAMENTO DE ESQUADRIAS DE MADEIRA P/TINTA ÓLEO OU ESMALTE 2 DEMÃOS (M2)

Material	FONTE	UNID	COEFICIENTE	PREÇO UNITÁRIO	TOTAL
I1347	LIXA PARA MADEIRA/MASSA	SEINFRA UN	0,50000000	0,5300	0,2650
I1512	MASSA CORRIDA A BASE DE ÓLEO	SEINFRA KG	0,45000000	5,4400	2,4480
TOTAL Material:					2,7130
Mão de Obra	FONTE	UNID	COEFICIENTE	PREÇO UNITÁRIO	TOTAL
I0045	AJUDANTE DE PINTOR	SEINFRA H	0,30000000	14,3300	4,2990

SIMÃO PEDRO DA SILVA SOUSA
ENGENHEIRO CIVIL
RNP N° 061953813-9
CREA-CE N° 349884

AV JOSÉ FARES LOPES, 708 – CENTRO – ORÓS-CE
 CNPJ: 35.214.818/0001-91 – CGF: 06.262.737-6
 jpgconstrucao@hotmail.com

35.214.818/0001-91
R.M. CLEMENTE CÂNDIDO
AV. JOSÉ FARES LOPES, N° 708
CENTRO, ORÓS/CE

577
m

12395	PINTOR	SEINFRA	H	0,35000000	18,1200	6,3420
				TOTAL Mão de Obra:		10,6410
				VALOR:		13,35

4.4.3. C1280 ESMALTE DUAS DEMÃOS EM ESQUADRIAS DE MADEIRA (M2)

Material	FORTE	UNID	COEFICIENTE	PREÇO UNITÁRIO	TOTAL	
10035	AGUARRÁS MINERAL	SEINFRA	L	0,04000000	15,2200	0,6088
11100	ESMALTE SINTETICO	SEINFRA	L	0,16000000	23,9100	3,8256
11199	FUNDO BRANCO FOSCO NIVELADOR P/ MADEIRAS	SEINFRA	L	0,13000000	12,1400	1,5782
11347	LIXA PARA MADEIRA/MASSA	SEINFRA	UN	0,40000000	0,5300	0,2120
TOTAL Material:					6,2246	

Mão de Obra	FORTE	UNID	COEFICIENTE	PREÇO UNITÁRIO	TOTAL	
10045	AJUDANTE DE PINTOR	SEINFRA	H	0,35000000	14,3300	5,0155
12395	PINTOR	SEINFRA	H	0,40000000	18,1200	7,2480
TOTAL Mão de Obra:					12,2635	
VALOR:					18,49	

5.1.1. 96116 FORRO EM RÉGUAS DE PVC, FRISADO, PARA AMBIENTES COMERCIAIS, INCLUSIVE ESTRUTURA BIDIRECIONAL DE FIXAÇÃO. AF 08/2023_PS (M2)

Material	FORTE	UNID	COEFICIENTE	PREÇO UNITÁRIO	TOTAL	
00043131	ARAME GALVANIZADO 6 BWG, D = 5,16 MM (0,157 KG/M), OU 8 BWG, D = 4,19 MM (0,101 KG/M), OU 10 BWG, D = 3,40 MM (0,0713 KG/M)	SINAPI	KG	0,03700000	13,93	0,51
136238	FORRO DE PVC, FRISADO, BRANCO, REGUA DE 20 CM, ESPESSURA APROXIMADA DE 8 MM E COMPRIMENTO 6 M (SEM COLOCACAO)	SINAPI	M2	1,03630000	18,56	19,23
00039443	PARAFUSO DRY WALL, EM ACO ZINCADO, CABECA LENTILHA E PONTA BROCA (LB), LARGURA 4,2 MM, COMPRIMENTO 13 MM	SINAPI	UN	2,21340000	0,20	0,44
00040547	PARAFUSO ZINCADO, AUTOBROCANTE, FLANGEADO, 4,2 MM X 19 MM	SINAPI	CENTO	0,01230000	21,97	0,27
00040552	PARAFUSO, AUTOARRAXANTE, CABECA CHATA, FENDA SIMPLES, EM ACO ZINCADO, 1/4" (6,35 MM) X 25 MM	SINAPI	CENTO	0,03360000	37,66	1,26
00039430	PENDURAL OU PRESILHA REGULADORA, EM ACO GALVANIZADO, COM CORPO, MOLA E REBITE, PARA PERFIL TIPO CANALETA DE ESTRUTURA EM FORROS DRYWALL	SINAPI	UN	1,22670000	1,95	2,39
00039427	PERFIL CANALETA, FORMATO C, EM ACO ZINCADO, PARA ESTRUTURA FORRO DRYWALL, E = 0,5 MM, *46 X 18* (L X H), COMPRIMENTO 3 M	SINAPI	M	3,54700000	5,18	18,37
TOTAL Material:					42,47	

Mão de Obra com Encargos Complementares	FORTE	UNID	COEFICIENTE	PREÇO UNITÁRIO	TOTAL	
88278	MONTADOR DE ESTRUTURA METÁLICA COM ENCARGOS COMPLEMENTARES	SINAPI	H	0,60000000	16,88	10,12
TOTAL Mão de Obra com Encargos Complementares:					10,12	
VALOR:					52,59	

5.1.4. C1064 DEMOLIÇÃO DE PISO CERÂMICO (M2)

Mão de Obra	FORTE	UNID	COEFICIENTE	PREÇO UNITÁRIO	TOTAL	
12391	PEDREIRO	SEINFRA	H	0,07000000	18,1200	1,2684
12543	SERVEnte	SEINFRA	H	0,70000000	13,8500	9,6950
TOTAL Mão de Obra:					10,9634	
VALOR:					10,96	

6.1.2. C1074 DEMOLIÇÃO DE REVESTIMENTO C/CERÂMICAS (M2)

Mão de Obra	FORTE	UNID	COEFICIENTE	PREÇO UNITÁRIO	TOTAL	
12391	PEDREIRO	SEINFRA	H	0,25000000	18,1200	4,5300
12543	SERVEnte	SEINFRA	H	2,50000000	13,8500	34,6250
TOTAL Mão de Obra:					39,1550	
VALOR:					39,16	

6.1.3. C1043 DEMOLIÇÃO DE ALVENARIA DE TIJOLOS S/ REAPROVEITAMENTO (M3)

--	--	--	--	--	--

SIMÃO PEDRO DA SILVA SOUSA
ENGENHEIRO CIVIL
RNP N° 061953813-9
CREA-CE N° 349884

AV JOSÉ FARES LOPES, 708 – CENTRO – ORÓS-CE
 CNPJ: 35.214.818/0001-91 – CGF: 06.262.737-6
 jpgconstrucao@hotmail.com

35.214.818/0001-91
R.M. CLEMENTE CÂNDIDO
AV. JOSÉ FARES LOPES, N° 708
CENTRO, ORÓS/CE

Mão de Obra	FONTE	UNID	COEFICIENTE	PREÇO UNITÁRIO	TOTAL
12391	PEDREIRO	H	0,30000000	18,1200	5,4360
12543	SERVENTE	H	3,00000000	13,8500	41,5500
TOTAL Mão de Obra:					46,9860
VALOR:					46,99

6.1.4. C1061 DEMOLIÇÃO DE LOUÇA SANITÁRIA (UN)

Mão de Obra	FONTE	UNID	COEFICIENTE	PREÇO UNITÁRIO	TOTAL
12320	ENCANADOR	H	0,20000000	17,6100	3,5220
12391	PEDREIRO	H	0,20000000	18,1200	3,6240
12543	SERVENTE	H	0,60000000	13,8500	8,3100
TOTAL Mão de Obra:					15,4560
VALOR:					15,46

6.1.5. C2210 RETIRADA DE PORTAS E JANELAS, INCLUSIVE BATENTES (M2)

Mão de Obra	FONTE	UNID	COEFICIENTE	PREÇO UNITÁRIO	TOTAL
12391	PEDREIRO	H	0,08000000	18,1200	1,4496
12543	SERVENTE	H	0,80000000	13,8500	11,0800
TOTAL Mão de Obra:					12,5296
VALOR:					12,53

6.2.1. C0073 ALVENARIA DE TIJOLO CERÂMICO FURADO (9x19x19)cm C/ARGAMASSA MISTA DE CAL HIDRATADA ESP.=10cm (1:2:8) (M2)

Material	FONTE	UNID	COEFICIENTE	PREÇO UNITÁRIO	TOTAL
10109	AREIA MEDIA	M3	0,01500000	62,6900	0,9404
10441	CAL HIDRATADA	KG	2,18000000	0,7200	1,5696
10805	CIMENTO PORTLAND	KG	2,18000000	0,5300	1,1554
12081	TIJOLO CERÂMICO FURADO 9X19X19CM	UN	25,00000000	0,4000	10,0000
TOTAL Material:					13,6654

Mão de Obra	FONTE	UNID	COEFICIENTE	PREÇO UNITÁRIO	TOTAL
12391	PEDREIRO	H	1,00000000	18,1200	18,1200
12543	SERVENTE	H	1,12000000	13,8500	15,5120
TOTAL Mão de Obra:					33,6320
VALOR:					47,30

6.2.2. 105040 CONTRAVERGA PRÉ-FABRICADA, ESPESSURA DE *10* CM. AF_03/2024 (M)

Mão de Obra com Encargos Complementares	FONTE	UNID	COEFICIENTE	PREÇO UNITÁRIO	TOTAL
88309	PEDREIRO COM ENCARGOS COMPLEMENTARES	H	0,03700000	19,49	0,72
88316	SERVENTE COM ENCARGOS COMPLEMENTARES	H	0,01900000	15,10	0,28
TOTAL Mão de Obra com Encargos Complementares:					1,00

Serviço	FONTE	UNID	COEFICIENTE	PREÇO UNITÁRIO	TOTAL
87294	ARGAMASSA TRAÇO 1:2:9 (EM VOLUME DE CIMENTO, CAL E AREIA MÉDIA ÚMIDA) PARA EMBOÇO/MASSA ÚNICA/ASSENTAMENTO DE ALVENARIA DE VEDAÇÃO, PREPARO MECÂNICO COM BETONEIRA 600 L, AF_08/2019	M3	0,00130000	434,97	0,56
17734	PEÇA RETANGULAR PRÉ-MOLDADA, VOLUME DE CONCRETO DE 10 A 30 LITROS, TAXA DE AÇO APROXIMADA DE 30KG/M³, AF_03/2024	M3	0,01000000	2.137,05	21,37
TOTAL Serviço:					21,93
VALOR:					22,93

6.3.1. C4513 JANELA EM ALUMÍNIO ANODIZADO NATURAL/FOSCO, DE CORRER, SEM BANDEIROLA E/OU PEITORIL, SEM VIDRO - FORNECIMENTO E MONTAGEM (M2)

Material	FONTE	UNID	COEFICIENTE	PREÇO UNITÁRIO	TOTAL
18337	JANELA EM ALUMÍNIO ANODIZADO NATURAL/FOSCO, DE CORRER, SEM BANDEIROLA E/OU PEITORIL, SEM VIDRO (COLOCADA)	M2	1,00000000	233,9900	233,9900
TOTAL Material:					233,9900
VALOR:					233,99

6.3.2. C4949 VIDRO TEMPERADO INCOLOR C/MASSA E=6MM, COLOCADO (M2)

SIMÃO PEDRO DA SILVA SOUSA
ENGENHEIRO CIVIL
RNP N° 061953813-9
CREA-CE N° 349884

AV JOSÉ FARES LOPES, 708 – CENTRO – ORÓS-CE
 CNPJ: 35.214.818/0001-91 – CGF: 06.262.737-6
 jpgconstrucao@hotmail.com

35.214.818/0001-91
R.M. CLEMENTE CÂNDIDO
AV. JOSÉ FARES LOPES, N° 708
CENTRO, ORÓS/CE

Material		FONTE	UNID	COEFICIENTE	PREÇO UNITÁRIO	TOTAL
11516	MASSA PARA VIDRO	SEINFRA	KG	1,50000000	8,1200	12,1800
12259	VIDRO TEMPERADO 6MM INCOLOR SEM COLOCAÇÃO	SEINFRA	M2	1,00000000	190,2900	190,2900
TOTAL Material:						202,4700
Mão de Obra		FONTE	UNID	COEFICIENTE	PREÇO UNITÁRIO	TOTAL
10037	AJUDANTE	SEINFRA	H	0,50000000	14,3300	7,1650
11530	MONTADOR	SEINFRA	H	0,50000000	18,1200	9,0600
TOTAL Mão de Obra:						16,2250
VALOR:						218,70

6.3.3. 90825 PORTA DE MADEIRA, MACIÇA (PESADA OU SUPERPESADA), 90X210CM, ESPESSURA DE 3,5CM, INCLUSO DOBRADIÇAS - FORNECIMENTO E INSTALAÇÃO. AF 12/2019 (UN)

Material		FONTE	UNID	COEFICIENTE	PREÇO UNITÁRIO	TOTAL
00002432	DOBRADICA EM ACO/FERRO, 3 1/2" X 3", E= 1,9 A 2 MM, COM ANEL, CROMADO OU ZINCADO, TAMPA BOLA, COM PARAFUSOS	SINAPI	UN	3,00000000	24,21	72,63
00011055	PARAFUSO ROSCA SOBERBA ZINCADO CABECA CHATA FENDA SIMPLES 3,5 X 25 MM (1")	SINAPI	UN	19,80000000	0,05	0,99
00039505	PORTA DE MADEIRA, FOLHA PESADA (NBR 15930) DE 900 X 2100 MM, DE 40 MM A 45 MM DE ESPESSURA, NUCLEO SOLIDO, CAPA LISA EM HDF, ACABAMENTO EM PRIMER PARA PINTURA	SINAPI	UN	1,00000000	455,13	455,13
TOTAL Material:						528,75
Mão de Obra com Encargos Complementares		FONTE	UNID	COEFICIENTE	PREÇO UNITÁRIO	TOTAL
88261	CARPINTEIRO DE ESQUADRIA COM ENCARGOS COMPLEMENTARES	SINAPI	H	2,32800000	18,65	43,41
88316	SERVENTE COM ENCARGOS COMPLEMENTARES	SINAPI	H	1,16400000	15,10	17,57
TOTAL Mão de Obra com Encargos Complementares:						60,98
VALOR:						589,73

6.3.4. C4421 FORRAMENTO DE MADEIRA L = 15 cm (CJ)

Material		FONTE	UNID	COEFICIENTE	PREÇO UNITÁRIO	TOTAL
10109	AREIA MEDIA	SEINFRA	M3	0,01060000	62,6900	0,6645
10209	BATENTE DE PEROBA (MADEIRA DE 1A QUALIDADE) PARA PORTA 1FL.	SEINFRA	UN	1,00000000	170,9500	170,9500
10441	CAL HIDRATADA	SEINFRA	KG	1,72000000	0,7200	1,2384
18269	FORRAMENTO DE MADEIRA L = 15 cm	SEINFRA	M	5,10000000	37,7200	192,3720
11590	PARAFUSO PARA MADEIRA DE 80MM	SEINFRA	UN	12,00000000	0,2600	3,1200
11724	PREGO	SEINFRA	KG	0,20000000	12,7500	2,5500
11919	TACO PARA FIXAÇÃO DE BATENTE/RODAPE	SEINFRA	UN	6,00000000	1,3200	7,9200
TOTAL Material:						378,8149
Mão de Obra		FONTE	UNID	COEFICIENTE	PREÇO UNITÁRIO	TOTAL
10041	AJUDANTE DE CARPINTEIRO	SEINFRA	H	0,50000000	14,3300	7,1650
10498	CARPINTEIRO	SEINFRA	H	0,50000000	18,1200	9,0600
12391	PEDREIRO	SEINFRA	H	1,40000000	18,1200	25,3680
12543	SERVENTE	SEINFRA	H	1,40000000	13,8500	19,3900
TOTAL Mão de Obra:						60,9830
VALOR:						439,80

6.3.5. C4422 ALIZAR DE MADEIRA L= 5 cm (1 FACE) (CJ)

Material		FONTE	UNID	COEFICIENTE	PREÇO UNITÁRIO	TOTAL
18268	ALIZAR DE MADEIRA L = 5 cm	SEINFRA	M	5,20000000	4,3400	22,5680
11724	PREGO	SEINFRA	KG	0,10000000	12,7500	1,2750
TOTAL Material:						23,8430
Mão de Obra		FONTE	UNID	COEFICIENTE	PREÇO UNITÁRIO	TOTAL
10041	AJUDANTE DE CARPINTEIRO	SEINFRA	H	0,35000000	14,3300	5,0155
10498	CARPINTEIRO	SEINFRA	H	0,35000000	18,1200	6,3420
TOTAL Mão de Obra:						11,3575
VALOR:						35,20

SIMÃO PEDRO DA SILVA SOUSA
ENGENHEIRO CIVIL
RNP N° 061953813-9
CREA-CE N° 349884

AV JOSÉ FARES LOPES, 708 – CENTRO – ORÓS-CE
 CNPJ: 35.214.818/0001-91 – CGF: 06.262.737-6
 jpgconstrucao@hotmail.com

35.214.818/0001-91
R.M. CLEMENTE CÂNDIDO
AV. JOSÉ FARES LOPES, N° 708
CENTRO, ORÓS/CE

6.3.6. C1999 PORTÃO DE FERRO EM BARRA CHATA TIPO TIJOLINHO (M2)

Material	FORNTE	UNID	COEFICIENTE	PREÇO UNITÁRIO	TOTAL	
I0108	AREIA GROSSA	SEINFRA	M3	0,00050000	89,7000	0,0449
I0208	BATENTE DE FERRO	SEINFRA	M	1,30000000	18,8800	24,5440
I0805	CIMENTO PORTLAND	SEINFRA	KG	0,15000000	0,5300	0,0795
I1158	FECHO DE ALAVANCA DE FERRO DE 22CM	SEINFRA	UN	0,33000000	21,6900	7,1577
I1224	GRADIL DE FERRO COM BARRA CHATA	SEINFRA	M2	1,00000000	99,0300	99,0300
TOTAL Material:					130,8561	

Mão de Obra	FORNTE	UNID	COEFICIENTE	PREÇO UNITÁRIO	TOTAL	
I1530	MONTADOR	SEINFRA	H	1,00000000	18,1200	18,1200
I2391	PEDREIRO	SEINFRA	H	0,35000000	18,1200	6,3420
I2543	SERVENTE	SEINFRA	H	0,25000000	13,8500	3,4625
TOTAL Mão de Obra:					27,9245	
VALOR:					158,78	

6.3.7. C1360 FECHADURA COMPLETA PARA PORTA EXTERNA (UN)

Material	FORNTE	UNID	COEFICIENTE	PREÇO UNITÁRIO	TOTAL	
I1154	FECHADURA COMPLETA PARA PORTA EXTERNA	SEINFRA	UN	1,00000000	50,2400	50,2400
TOTAL Material:					50,2400	

Mão de Obra	FORNTE	UNID	COEFICIENTE	PREÇO UNITÁRIO	TOTAL	
I0041	AJUDANTE DE CARPINTEIRO	SEINFRA	H	2,00000000	14,3300	28,6600
I0498	CARPINTEIRO	SEINFRA	H	2,00000000	18,1200	36,2400
TOTAL Mão de Obra:					64,9000	
VALOR:					115,14	

6.3.8. C0586 CADEADO MÉDIO (UN)

Material	FORNTE	UNID	COEFICIENTE	PREÇO UNITÁRIO	TOTAL	
I0400	CADEADO MEDIO	SEINFRA	UN	1,00000000	21,3700	21,3700
TOTAL Material:					21,3700	
VALOR:					21,37	

6.3.9. 00005080 PUXADOR TIPO ALÇA, EM ZAMAC CROMADO, COM ROSETAS, COMPRIMENTO DE APROX *100* MM, PARA PORTAS E JANELAS DE MADEIRA, INCLUINDO PARAFUSOS (UN)

Material	FORNTE	UNID	COEFICIENTE	PREÇO UNITÁRIO	TOTAL	
00005080	PUXADOR TIPO ALÇA, EM ZAMAC CROMADO, COM ROSETAS, COMPRIMENTO DE APROX *100* MM, PARA PORTAS E JANELAS DE MADEIRA, INCLUINDO PARAFUSOS	SINAPI	UN	1,00000000	16,66	16,66
TOTAL Material:					16,66	
VALOR:					16,66	

6.4.1. C4434 CERÂMICA ESMALTADA RETIFICADA C/ ARG. CIMENTO E AREIA ACIMA DE 30x30cm (900 cm²) - PEI-5/PEI-4 P/ PAREDE (M2)

Material	FORNTE	UNID	COEFICIENTE	PREÇO UNITÁRIO	TOTAL	
I6500	CERÂMICA ESMALTADA RETIFICADA DIMENSÕES MAIORES DE 30x30cm (900 cm²) - PEI-5/PEI-4	SEINFRA	M2	1,10000000	39,6800	43,6480
TOTAL Material:					43,6480	

Mão de Obra	FORNTE	UNID	COEFICIENTE	PREÇO UNITÁRIO	TOTAL	
I1328	LADRILHISTA	SEINFRA	H	1,40000000	18,1200	25,3680
I2543	SERVENTE	SEINFRA	H	1,40000000	13,8500	19,3900
TOTAL Mão de Obra:					44,7580	

Serviço	FORNTE	UNID	COEFICIENTE	PREÇO UNITÁRIO	TOTAL	
C4429	ARGAMASSA DE CIMENTO E AREIA PEN. TRAÇO 1:5	SEINFRA	M3	0,02000000	680,4200	13,6084
TOTAL Serviço:					13,6084	
VALOR:					102,01	

6.4.2. C1427 REJUNTAMENTO C/ ARG. PRÉ-FABRICADA, JUNTA ENTRE 2mm E 6mm EM CERÂMICA, ACIMA DE 30x30 cm (900 cm²) E PORCELANATOS (PAREDE/PISO) (M2)

Material	FORNTE	UNID	COEFICIENTE	PREÇO UNITÁRIO	TOTAL	
I0118	ARGAMASSA PRE-FABRICADA PARA REJUNTAMENTO	SEINFRA	KG	0,42200000	4,9300	2,0805

SIMÃO PEDRO DA SILVA SOUSA
ENGENHEIRO CIVIL
RNP N° 061953813-9
CREA-CE N° 349884

AV JOSÉ FARES LOPES, 708 – CENTRO – ORÓS-CE
 CNPJ: 35.214.818/0001-91 – CGF: 06.262.737-6
 jpgconstrucao@hotmail.com

35.214.818/0001-91
R.M. CLEMENTE CÂNDIDO
AV. JOSÉ FARES LOPES, N° 708
CENTRO, ORÓS/CE

Mão de Obra			COEFICIENTE	PREÇO UNITÁRIO	TOTAL
11328	LADRILHISTA	SEINFRA	0,20000000	18,1200	3,6240
12543	SERVENTE	SEINFRA	0,20000000	13,8500	2,7700
TOTAL Mão de Obra:					6,3940
VALOR:					8,47

6.5.1. C2184 REGULARIZAÇÃO DE BASE C/ ARGAMASSA CIMENTO E AREIA S/ PENEIRAR, TRAÇO 1:5 - ESP= 3cm, C/IMPERMEABILIZANTE (M2)

Material			COEFICIENTE	PREÇO UNITÁRIO	TOTAL
10109	AREIA MEDIA	SEINFRA	0,03650000	62,6900	2,2882
10805	CIMENTO PORTLAND	SEINFRA	8,76000000	0,5300	4,6428
11249	IMPERMEABILIZANTE	SEINFRA	0,60000000	5,2500	3,1500
TOTAL Material:					10,0810

Mão de Obra			COEFICIENTE	PREÇO UNITÁRIO	TOTAL
12391	PEDREIRO	SEINFRA	0,25000000	18,1200	4,5300
12543	SERVENTE	SEINFRA	0,55000000	13,8500	7,6175
TOTAL Mão de Obra:					12,1475
VALOR:					22,23

6.5.2. C4439 CERÂMICA ESMALTADA RETIFICADA C/ ARG. CIMENTO E AREIA ACIMA DE 30x30cm (900 cm²) - PEI-5/PEI-4 P/ PISO (M2)

Material			COEFICIENTE	PREÇO UNITÁRIO	TOTAL
16500	CERÂMICA ESMALTADA RETIFICADA DIMENSÕES MAIORES DE 30x30cm (900 cm²) - PEI-5/PEI-4	SEINFRA	1,10000000	39,6800	43,6480
TOTAL Material:					43,6480

Mão de Obra			COEFICIENTE	PREÇO UNITÁRIO	TOTAL
11328	LADRILHISTA	SEINFRA	1,20000000	18,1200	21,7440
12543	SERVENTE	SEINFRA	1,20000000	13,8500	16,6200
TOTAL Mão de Obra:					38,3640

Serviço			COEFICIENTE	PREÇO UNITÁRIO	TOTAL
C4429	ARGAMASSA DE CIMENTO E AREIA PEN. TRAÇO 1:5	SEINFRA	0,02000000	680,4200	13,6084
TOTAL Serviço:					13,6084
VALOR:					95,62

6.5.3. C1427 REJUNTAMENTO C/ ARG. PRÉ-FABRICADA, JUNTA ENTRE 2mm E 6mm EM CERÂMICA, ACIMA DE 30x30 cm (900 cm²) E PORCELANATOS (PAREDE/PISO) (M2)

Material			COEFICIENTE	PREÇO UNITÁRIO	TOTAL
10118	ARGAMASSA PRE-FABRICADA PARA REJUNTAMENTO	SEINFRA	0,42200000	4,9300	2,0805
TOTAL Material:					2,0805

Mão de Obra			COEFICIENTE	PREÇO UNITÁRIO	TOTAL
11328	LADRILHISTA	SEINFRA	0,20000000	18,1200	3,6240
12543	SERVENTE	SEINFRA	0,20000000	13,8500	2,7700
TOTAL Mão de Obra:					6,3940
VALOR:					8,47

C1903 PIA DE AÇO INOX. (1.50X0.58)m C/ 1 CUBA E ACESSÓRIOS (UN)

Material			COEFICIENTE	PREÇO UNITÁRIO	TOTAL
10169	AÇO CA-60	SEINFRA	0,60000000	5,6900	3,4140
10108	AREIA GROSSA	SEINFRA	0,01900000	89,7000	1,7043
10805	CIMENTO PORTLAND	SEINFRA	9,83000000	0,5300	5,2099
11180	FITA DE VEDAÇÃO	SEINFRA	1,13000000	0,2700	0,3051
11605	PEDRISCO	SEINFRA	0,02600000	75,3900	1,9601
11649	PIA EM INOX C/ 1 CUBA 1.50x0,58	SEINFRA	1,00000000	201,8400	201,8400
11863	SIFÃO CROMADO 2"	SEINFRA	1,00000000	157,0500	157,0500
12131	TORNEIRA DE PRESSÃO CROMADA LONGA P/PIA 3/4"	SEINFRA	1,00000000	82,8000	82,8000
12264	VÁLVULA AMERICANA P/PIA 3 1/2"	SEINFRA	1,00000000	42,1600	42,1600
TOTAL Material:					496,4434

Mão de Obra			COEFICIENTE	PREÇO UNITÁRIO	TOTAL
10043	AJUDANTE DE ENCANADOR	SEINFRA	3,50000000	14,3300	50,1550
12320	ENCANADOR	SEINFRA	3,50000000	17,6100	61,6350

SIMÃO PEDRO DA SILVA SOUSA
ENGENHEIRO CIVIL
RNP N° 061953813-9
CREA-CE N° 349884

AV JOSÉ FARES LOPES, 708 – CENTRO – ORÓS-CE
 CNPJ: 35.214.818/0001-91 – CGF: 06.262.737-6
 igconstrucao@hotmail.com

35.214.818/0001-91
R.M. CLEMENTE CÂNDIDO
AV. JOSÉ FARES LOPES, N° 708
CENTRO, ORÓS/CE

I2391	PEDREIRO	SEINFRA	H	2,20000000	18,1200	39,8640
I2543	SERVENTE	SEINFRA	H	2,20000000	13,8500	30,4700
					TOTAL Mão de Obra:	182,1240
					VALOR:	678,57

6.6.2. C0357 BANCADA DE GRANITO (OUTRAS CORES) E= 3cm (COLOCADO) (M2)

Material	FONTE	UNID	COEFICIENTE	PREÇO UNITÁRIO	TOTAL	
I0108	AREIA GROSSA	SEINFRA	M3	0,00800000	89,7000	0,7176
I1230	BANCADA DE GRANITO OUTRAS CORES, E=3cm	SEINFRA	M2	1,00000000	404,4500	404,4500
I0805	CIMENTO PORTLAND	SEINFRA	KG	3,20000000	0,5300	1,6960
					TOTAL Material:	406,8636
Mão de Obra	FONTE	UNID	COEFICIENTE	PREÇO UNITÁRIO	TOTAL	
I2391	PEDREIRO	SEINFRA	H	1,20000000	18,1200	21,7440
I2543	SERVENTE	SEINFRA	H	2,00000000	13,8500	27,7000
					TOTAL Mão de Obra:	49,4440
					VALOR:	456,31

6.6.3. C5050 CAIXA DE GORDURA EM PVC, COM CESTO 18L (UN)

Material	FONTE	UNID	COEFICIENTE	PREÇO UNITÁRIO	TOTAL	
I9535	CAIXA DE GORDURA EM PVC, COM CESTO 18L	SEINFRA	UN	1,00000000	243,5700	243,5700
					TOTAL Material:	243,5700
Mão de Obra	FONTE	UNID	COEFICIENTE	PREÇO UNITÁRIO	TOTAL	
I0043	AJUDANTE DE ENCANADOR	SEINFRA	H	0,03900000	14,3300	0,5589
I2320	ENCANADOR	SEINFRA	H	0,03900000	17,6100	0,6868
					TOTAL Mão de Obra:	1,2457
					VALOR:	244,82

6.6.4. C4926 CAIXA SIFONADA PVC 150 X 150 X 50MM, ACABAMENTO BRANCO (GRELHA OU TAMPA CEGA) (UN)

Material	FONTE	UNID	COEFICIENTE	PREÇO UNITÁRIO	TOTAL	
I9407	CAIXA SIFONADA PVC 150 X 150 X 50MM, ACABAMENTO BRANCO (GRELHA OU TAMPA CEGA)	SEINFRA	UN	1,00000000	28,7100	28,7100
					TOTAL Material:	28,7100
Mão de Obra	FONTE	UNID	COEFICIENTE	PREÇO UNITÁRIO	TOTAL	
I0043	AJUDANTE DE ENCANADOR	SEINFRA	H	0,50000000	14,3300	7,1650
I2320	ENCANADOR	SEINFRA	H	0,50000000	17,6100	8,8050
					TOTAL Mão de Obra:	15,9700
					VALOR:	44,68

6.6.5. C4631 REINSTALAÇÃO DE PONTO SANITÁRIO, MATERIAL E EXECUÇÃO (PT)

Material	FONTE	UNID	COEFICIENTE	PREÇO UNITÁRIO	TOTAL	
I0108	AREIA GROSSA	SEINFRA	M3	0,00200000	89,7000	0,1794
I0441	CAL HIDRATADA	SEINFRA	KG	1,50000000	0,7200	1,0800
I0805	CIMENTO PORTLAND	SEINFRA	KG	1,50000000	0,5300	0,7950
I1282	JOELHO PVC PARA ESGOTO DE 100MM	SEINFRA	UN	1,00000000	6,6200	6,6200
I1283	JOELHO PVC PARA ESGOTO DE 40MM	SEINFRA	UN	1,00000000	1,7700	1,7700
I1284	JOELHO PVC PARA ESGOTO DE 50MM	SEINFRA	UN	1,00000000	2,4400	2,4400
I2012	TE PVC PARA ESGOTO DE 100MM (4")	SEINFRA	UN	1,00000000	12,7400	12,7400
I2013	TE PVC PARA ESGOTO DE 40MM (1 1/2")	SEINFRA	UN	1,00000000	2,9500	2,9500
I2193	TUBO PVC ESGOTO DE 100MM (4") - (NBR 5688)	SEINFRA	M	0,16500000	11,8700	1,9586
I2194	TUBO PVC ESGOTO DE 40MM (1 1/2") - (NBR 5688)	SEINFRA	M	0,75000000	5,1800	3,8850
I2195	TUBO PVC ESGOTO DE 50MM (2") - (NBR 5688)	SEINFRA	M	0,25000000	8,0600	2,0150
					TOTAL Material:	36,4330
Mão de Obra	FONTE	UNID	COEFICIENTE	PREÇO UNITÁRIO	TOTAL	
I0043	AJUDANTE DE ENCANADOR	SEINFRA	H	1,50000000	14,3300	21,4950
I2320	ENCANADOR	SEINFRA	H	1,50000000	17,6100	26,4150
I2543	SERVENTE	SEINFRA	H	1,25000000	13,8500	17,3125
					TOTAL Mão de Obra:	65,2225
					VALOR:	101,66

6.6.6. C4630 REINSTALAÇÃO DE PONTO HIDRÁULICO, MATERIAL E EXECUÇÃO (PT)

SIMÃO PEDRO DA SILVA SOUSA
ENGENHEIRO CIVIL
RNP N° 061953813-9
CREA-CE N° 349884

AV JOSÉ FARES LOPES, 708 – CENTRO – ORÓS-CE
 CNPJ: 35.214.818/0001-91 – CGF: 06.262.737-6
 jgconstrucao@hotmail.com

35.214.818/0001-91
R.M. CLEMENTE CÂNDIDO
AV. JOSÉ FARES LOPES, N° 708
CENTRO, OROS/CE

Material	FONTE	UNID	COEFICIENTE	PREÇO UNITÁRIO	TOTAL	
I0108	AREIA GROSSA	SEINFRA	M3	0,00170000	89,7000	0,1525
I0441	CAL HIDRATADA	SEINFRA	KG	1,25000000	0,7200	0,9000
I0805	CIMENTO PORTLAND	SEINFRA	KG	1,25000000	0,5300	0,6625
I0884	COTOVELO PVC SOLDAVEL DE 25MM	SEINFRA	UN	1,00000000	0,5900	0,5900
I0885	COTOVELO PVC SOLDAVEL DE 32MM	SEINFRA	UN	1,00000000	1,9900	1,9900
I1293	JOELHO PVC ROSCAVEL DE 1"	SEINFRA	UN	1,00000000	4,4600	4,4600
I1412	LUVA PVC SOLDAVEL DE 32MM	SEINFRA	UN	1,00000000	1,6400	1,6400
I1426	LUVA REDUÇÃO PVC SOLDAVEL DE 32X25MM	SEINFRA	UN	1,00000000	2,5400	2,5400
I1973	TE PVC SOLDAVEL 32MM	SEINFRA	UN	1,00000000	3,0900	3,0900
I2200	TUBO PVC SOLDAVEL DE 25MM (3/4")	SEINFRA	M	1,20000000	3,2500	3,9000
I2201	TUBO PVC SOLDAVEL DE 32MM (1")	SEINFRA	M	1,20000000	6,4200	7,7040
TOTAL Material:					27,6290	

Mão de Obra	FONTE	UNID	COEFICIENTE	PREÇO UNITÁRIO	TOTAL	
I0043	AJUDANTE DE ENCANADOR	SEINFRA	H	1,50000000	14,3300	21,4950
I2320	ENCANADOR	SEINFRA	H	1,50000000	17,6100	26,4150
I2543	SERVENTE	SEINFRA	H	1,25000000	13,8500	17,3125
TOTAL Mão de Obra:					65,2225	
VALOR:					92,85	

6.7.1. C1947 PONTO ELÉTRICO, MATERIAL E EXECUÇÃO (PT)

Material	FONTE	UNID	COEFICIENTE	PREÇO UNITÁRIO	TOTAL	
I0356	CABO ISOLADO PVC 750V 2,5 MM2	SEINFRA	M	12,00000000	1,5800	18,9600
I0419	CAIXA ESTAMPADA 3"X3", 4"X2", 4"X4" - CHAPA 18	SEINFRA	UN	1,00000000	1,4500	1,4500
I0428	CAIXA PASSAG. CHAPA C/TAMPA PARAF. 100X100X80MM	SEINFRA	UN	1,00000000	8,4000	8,4000
I0957	CURVA DE PVC RIGIDO PARA ELETRODUTO DE 3/4"	SEINFRA	UN	1,00000000	2,0500	2,0500
I0981	DISJUNTOR MONOPOLAR 16A	SEINFRA	UN	0,10000000	8,3200	0,8320
I1075	ELETRODUTO DE PVC RIGIDO 3/4"	SEINFRA	M	3,00000000	3,4300	10,2900
I1105	ESPELHO 4"X2" OU 3"X3"	SEINFRA	UN	1,00000000	2,1800	2,1800
I1181	FITA ISOLANTE	SEINFRA	M	3,00000000	0,5600	1,6800
I1262	INTERRUPTOR 2 TECLAS PARALELO 1 TOMADA 2POLOS	SEINFRA	UN	1,00000000	18,5600	18,5600
I1409	LUVA DE PVC RIGIDO PARA ELETRODUTO 3/4"	SEINFRA	UN	2,00000000	0,8900	1,7800
TOTAL Material:					66,1820	

Mão de Obra	FONTE	UNID	COEFICIENTE	PREÇO UNITÁRIO	TOTAL	
I0042	AJUDANTE DE ELETRICISTA	SEINFRA	H	3,00000000	14,3300	42,9900
I2312	ELETRICISTA	SEINFRA	H	3,00000000	18,1100	54,3300
I2543	SERVENTE	SEINFRA	H	2,50000000	13,8500	34,6250
TOTAL Mão de Obra:					131,9450	
VALOR:					198,13	

6.7.2. 97610 LÂMPADA COMPACTA DE LED 10 W, BASE E27 - FORNECIMENTO E INSTALAÇÃO. AF_02/2020 (UN)

Material	FONTE	UNID	COEFICIENTE	PREÇO UNITÁRIO	TOTAL	
00038194	LAMPADA LED 10 W BIVOLT BRANCA, FORMATO TRADICIONAL (BASE E27)	SINAPI	UN	1,00000000	4,06	4,06
00012295	SOQUETE DE BAQUELITE BASE E27, PARA LAMPADAS	SINAPI	UN	1,00000000	1,73	1,73
TOTAL Material:					5,79	

Mão de Obra com Encargos Complementares	FONTE	UNID	COEFICIENTE	PREÇO UNITÁRIO	TOTAL	
88247	AUXILIAR DE ELETRICISTA COM ENCARGOS COMPLEMENTARES	SINAPI	H	0,06900000	16,10	1,11
88264	ELETRICISTA COM ENCARGOS COMPLEMENTARES	SINAPI	H	0,16550000	19,72	3,26
TOTAL Mão de Obra com Encargos Complementares:					4,37	
VALOR:					10,16	

6.8.1. C1208 EMASSAMENTO DE PAREDES INTERNAS 2 DEMÃOS C/MASSA DE PVA (M2)

Material	FONTE	UNID	COEFICIENTE	PREÇO UNITÁRIO	TOTAL	
I1347	LIXA PARA MADEIRA/MASSA	SEINFRA	UN	0,40000000	0,5300	0,2120
I1513	MASSA CORRIDA A BASE DE PVA	SEINFRA	KG	0,70000000	1,5900	1,1130
TOTAL Material:					1,3250	

SIMÃO PEDRO DA SILVA SOUSA
ENGENHEIRO CIVIL
RNP N° 061953813-9
CREA-CE N° 349884

AV JOSÉ FARES LOPES, 708 – CENTRO – ORÓS-CE
 CNPJ: 35.214.818/0001-91 – CGF: 06.262.737-6
 jpgconstrucao@hotmail.com

35.214.818/0001-91
R.M. CLEMENTE CÂNDIDO
AV. JOSÉ FARES LOPES, N° 708
CENTRO, OROS/CE

Mão de Obra	FORTE	UNID	COEFICIENTE	PREÇO UNITÁRIO	TOTAL	
I0045	AJUDANTE DE PINTOR	SEINFRA	H	0,20000000	14,3300	2,8660
I2395	PINTOR	SEINFRA	H	0,30000000	18,1200	5,4360
TOTAL Mão de Obra:					8,3020	
VALOR:					9,63	

6.8.2. C1615 LATEX DUAS DEMÃOS EM PAREDES INTERNAS S/MASSA (M2)

Material	FORTE	UNID	COEFICIENTE	PREÇO UNITÁRIO	TOTAL	
I1490	LÍQUIDO SELADOR PARA PINTURA LATEX	SEINFRA	L	0,12000000	9,0600	1,0872
I1347	LIXA PARA MADEIRA/MASSA	SEINFRA	UN	0,25000000	0,5300	0,1325
I2096	TINTA LATEX	SEINFRA	L	0,17000000	13,6700	2,3239
TOTAL Material:					3,5436	

Mão de Obra	FORTE	UNID	COEFICIENTE	PREÇO UNITÁRIO	TOTAL	
I0045	AJUDANTE DE PINTOR	SEINFRA	H	0,35000000	14,3300	5,0155
I2395	PINTOR	SEINFRA	H	0,40000000	18,1200	7,2480
TOTAL Mão de Obra:					12,2635	
VALOR:					15,81	

6.8.3. C1206 EMASSAMENTO DE ESQUADRIAS DE MADEIRA P/TINTA ÓLEO OU ESMALTE 2 DEMÃOS (M2)

Material	FORTE	UNID	COEFICIENTE	PREÇO UNITÁRIO	TOTAL	
I1347	LIXA PARA MADEIRA/MASSA	SEINFRA	UN	0,50000000	0,5300	0,2650
I1512	MASSA CORRIDA A BASE DE ÓLEO	SEINFRA	KG	0,45000000	5,4400	2,4480
TOTAL Material:					2,7130	

Mão de Obra	FORTE	UNID	COEFICIENTE	PREÇO UNITÁRIO	TOTAL	
I0045	AJUDANTE DE PINTOR	SEINFRA	H	0,30000000	14,3300	4,2990
I2395	PINTOR	SEINFRA	H	0,35000000	18,1200	6,3420
TOTAL Mão de Obra:					10,6410	
VALOR:					13,35	

6.8.4. C1280 ESMALTE DUAS DEMÃOS EM ESQUADRIAS DE MADEIRA (M2)

Material	FORTE	UNID	COEFICIENTE	PREÇO UNITÁRIO	TOTAL	
I0035	AGUARRÁS MINERAL	SEINFRA	L	0,04000000	15,2200	0,6088
I1100	ESMALTE SINTÉTICO	SEINFRA	L	0,16000000	23,9100	3,8256
I1199	FUNDO BRANCO FOSCO NIVELADOR P/ MADEIRAS	SEINFRA	L	0,13000000	12,1400	1,5782
I1347	LIXA PARA MADEIRA/MASSA	SEINFRA	UN	0,40000000	0,5300	0,2120
TOTAL Material:					6,2246	

Mão de Obra	FORTE	UNID	COEFICIENTE	PREÇO UNITÁRIO	TOTAL	
I0045	AJUDANTE DE PINTOR	SEINFRA	H	0,35000000	14,3300	5,0155
I2395	PINTOR	SEINFRA	H	0,40000000	18,1200	7,2480
TOTAL Mão de Obra:					12,2635	
VALOR:					18,49	

6.8.5. C1279 ESMALTE DUAS DEMÃOS EM ESQUADRIAS DE FERRO (M2)

Material	FORTE	UNID	COEFICIENTE	PREÇO UNITÁRIO	TOTAL	
I0035	AGUARRÁS MINERAL	SEINFRA	L	0,03000000	15,2200	0,4566
I1100	ESMALTE SINTÉTICO	SEINFRA	L	0,16000000	23,9100	3,8256
I1346	LIXA PARA FERRO	SEINFRA	UN	0,30000000	1,6100	0,4830
I2293	ZARCÃO	SEINFRA	L	0,12000000	21,6100	2,5932
TOTAL Material:					7,3584	

Mão de Obra	FORTE	UNID	COEFICIENTE	PREÇO UNITÁRIO	TOTAL	
I0045	AJUDANTE DE PINTOR	SEINFRA	H	0,80000000	14,3300	11,4640
I2395	PINTOR	SEINFRA	H	0,80000000	18,1200	14,4960
TOTAL Mão de Obra:					25,9600	
VALOR:					33,32	

6.9.1. C1628 LIMPEZA GERAL (M2)

Mão de Obra	FORTE	UNID	COEFICIENTE	PREÇO UNITÁRIO	TOTAL	
I2543	SERVENTE	SEINFRA	H	0,70000000	13,8500	9,6950
TOTAL Mão de Obra:					9,6950	

SIMÃO PEDRO DA SILVA SOUSA
 ENGENHEIRO CIVIL
 RNP N° 061953813-9
 CREA-CE N° 349884

AV JOSÉ FARES LOPES, 708 - CENTRO - ORÓS-CE
 CNPJ: 35.214.818/0001-91 - CGF: 06.262.737-6
 jgconstrucao@hotmail.com

35.214.818/0001-91
 R.M. CLEMENTE CÂNDIDO
 AV. JOSÉ FARES LOPES, N° 708
 CENTRO, ORÓS/CE

VALOR: 9,70

7.1. ADM ADMINISTRAÇÃO LOCAL DA OBRA (%)

Mão de Obra		FONTE	UNID	COEFICIENTE	PREÇO UNITÁRIO	TOTAL
18590	ENCARREGADO GERAL/MESTRE DE OBRAS	SEINFRA	MÊS	0,20000000	4.628,89	925,78
18584	ENGENHEIRO JUNIOR	SEINFRA	MÊS	0,02000000	12.996,24	259,92
TOTAL Mão de Obra:						1.185,70
VALOR:						23,71
TOTAL PARA 2 MESES:						2.371,40
FRAÇÃO DE 100%:						23,71

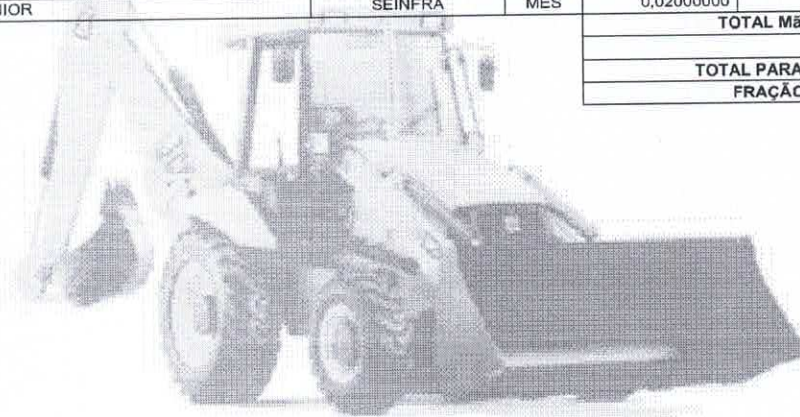

JG
CONSTRUTORA



SIMÃO PEDRO DA SILVA SOUSA
ENGENHEIRO CIVIL
RNP N° 061953813-9
CREA-CE N° 349884

AV JOSÉ FARES LOPES, 708 – CENTRO – ORÓS-CE
CNPJ: 35.214.818/0001-91 – CGF: 06.262.737-6
jgconstrucao@hotmail.com

35.214.818/0001-91
R.M. CLEMENTE CÂNDIDO
AV. JOSÉ FARES LOPES, N° 708
CENTRO, OROS/CE

(Handwritten signatures and initials in blue ink)

RELATÓRIO ANALÍTICO - COMPOSIÇÕES AUXILIARES					
	OBRA:	CONTRATAÇÃO PARA PRESTAÇÃO DE SERVIÇOS DE REFORMA DA BIBLIOTECA MUNICIPAL PROFESSORA ALZAMIR BORGES DE MATEUS DE INTERESSE DA SECRETARIA DE EDUCAÇÃO, CULTURA E DESPORTO DO MUNICÍPIO DE SENADOR POMPEU DE	DATA:	18/03/2014	BID: 28.3076
	ITEM:		UNIDADE:	UNIDADE	UNIDADE
	SINAPI:	SINAPI	SINAPI:	64,44%	45,89%
	PREÇO:	262488,00	PREÇO:	88,58%	47,87%

88238 AJUDANTE DE ARMADOR COM ENCARGOS COMPLEMENTARES (H)					
Encargos Complementares	FONTE	UNID	COEFICIENTE	PREÇO UNITÁRIO	TOTAL
00037370 ALIMENTAÇÃO - HORISTA (COLETADO CAIXA - ENCARGOS COMPLEMENTARES)	SINAPI	H	1,00000000	2,54	2,54
00043489 EPI - FAMILIA PEDREIRO - HORISTA (ENCARGOS COMPLEMENTARES - COLETADO CAIXA)	SINAPI	H	1,00000000	0,93	0,93
00037372 EXAMES - HORISTA (COLETADO CAIXA - ENCARGOS COMPLEMENTARES)	SINAPI	H	1,00000000	1,01	1,01
00043465 FERRAMENTAS - FAMILIA PEDREIRO - HORISTA (ENCARGOS COMPLEMENTARES - COLETADO CAIXA)	SINAPI	H	1,00000000	0,62	0,62
00037373 SEGURO - HORISTA (COLETADO CAIXA - ENCARGOS COMPLEMENTARES)	SINAPI	H	1,00000000	0,03	0,03
00037371 TRANSPORTE - HORISTA (COLETADO CAIXA - ENCARGOS COMPLEMENTARES)	SINAPI	H	1,00000000	0,83	0,83
TOTAL Encargos Complementares:					5,96
Mão de Obra	FONTE	UNID	COEFICIENTE	PREÇO UNITÁRIO	TOTAL
006114 AJUDANTE DE ARMADOR (HORISTA)	SINAPI	H	1,00000000	9,74	9,74
TOTAL Mão de Obra:					9,74
Serviço	FONTE	UNID	COEFICIENTE	PREÇO UNITÁRIO	TOTAL
95308 CURSO DE CAPACITAÇÃO PARA AJUDANTE DE ARMADOR (ENCARGOS COMPLEMENTARES) - HORISTA	SINAPI	H	1,00000000	0,12	0,12
TOTAL Serviço:					0,12
VALOR:					15,82

88239 AJUDANTE DE CARPINTEIRO COM ENCARGOS COMPLEMENTARES (H)					
Encargos Complementares	FONTE	UNID	COEFICIENTE	PREÇO UNITÁRIO	TOTAL
00037370 ALIMENTAÇÃO - HORISTA (COLETADO CAIXA - ENCARGOS COMPLEMENTARES)	SINAPI	H	1,00000000	2,54	2,54
00043483 EPI - FAMILIA CARPINTEIRO DE FORMAS - HORISTA (ENCARGOS COMPLEMENTARES - COLETADO CAIXA)	SINAPI	H	1,00000000	1,07	1,07
00037372 EXAMES - HORISTA (COLETADO CAIXA - ENCARGOS COMPLEMENTARES)	SINAPI	H	1,00000000	1,01	1,01
00043459 FERRAMENTAS - FAMILIA CARPINTEIRO DE FORMAS - HORISTA (ENCARGOS COMPLEMENTARES - COLETADO CAIXA)	SINAPI	H	1,00000000	0,37	0,37
00037373 SEGURO - HORISTA (COLETADO CAIXA - ENCARGOS COMPLEMENTARES)	SINAPI	H	1,00000000	0,03	0,03
00037371 TRANSPORTE - HORISTA (COLETADO CAIXA - ENCARGOS COMPLEMENTARES)	SINAPI	H	1,00000000	0,83	0,83
TOTAL Encargos Complementares:					5,85
Mão de Obra	FONTE	UNID	COEFICIENTE	PREÇO UNITÁRIO	TOTAL
0006117 CARPINTEIRO AUXILIAR (HORISTA)	SINAPI	H	1,00000000	9,74	9,74
TOTAL Mão de Obra:					9,74
Serviço	FONTE	UNID	COEFICIENTE	PREÇO UNITÁRIO	TOTAL
95309 CURSO DE CAPACITAÇÃO PARA AJUDANTE DE CARPINTEIRO (ENCARGOS COMPLEMENTARES) - HORISTA	SINAPI	H	1,00000000	0,16	0,16
TOTAL Serviço:					0,16
VALOR:					15,75

C0055 ALVENARIA DE EMBASAMENTO DE TIJOLO COMUM, C/ARGAMASSA MISTA C/ CAL HIDRATADA (M3)					
Material	FONTE	UNID	COEFICIENTE	PREÇO UNITÁRIO	TOTAL
I0109 AREIA MEDIA	SEINFRA	M3	0,31980000	62,6900	20,0483
I0441 CAL HIDRATADA	SEINFRA	KG	51,87000000	0,7200	37,3464

SIMÃO PEDRO DA SILVA SOUSA
ENGENHEIRO CIVIL
RNP Nº 061953813-9
CREA-CE Nº 349884

AV JOSÉ FARES LOPES, 708 – CENTRO – ORÓS-CE
 CNPJ: 35.214.818/0001-91 – CGF: 06.262.737-6
 jpgconstrucao@hotmail.com

35.214.818/0001-91
R.M. CLEMENTE CÂNDIDO
AV. JOSÉ FARES LOPES, Nº 708
CENTRO, OROS/CE

Material	Fonte	Unid	Coefficiente	Preço Unitário	Total
10805	CIMENTO PORTLAND	SEINFRA	51,87000000	0,5300	27,4911
12082	TIJOLO MACIÇO COMUM	SEINFRA	795,00000000	0,3500	278,2500
TOTAL Material:					363,1358

Mão de Obra	Fonte	Unid	Coefficiente	Preço Unitário	Total
12391	PEDREIRO	SEINFRA	7,00000000	18,1200	126,8400
12543	SERVENTE	SEINFRA	9,63000000	13,8500	133,3755
TOTAL Mão de Obra:					260,2155
VALOR:					623,35

C0164 ARGAMASSA DE CIMENTO E AREIA PEN. TRAÇO 1:3 (M3)

Material	Fonte	Unid	Coefficiente	Preço Unitário	Total
10109	AREIA MEDIA	SEINFRA	1,21600000	62,6900	76,2310
10805	CIMENTO PORTLAND	SEINFRA	486,00000000	0,5300	257,5800
TOTAL Material:					333,8110

Mão de Obra	Fonte	Unid	Coefficiente	Preço Unitário	Total
12543	SERVENTE	SEINFRA	32,45000000	13,8500	449,4325
TOTAL Mão de Obra:					449,4325
VALOR:					783,24

C4429 ARGAMASSA DE CIMENTO E AREIA PEN. TRAÇO 1:5 (M3)

Material	Fonte	Unid	Coefficiente	Preço Unitário	Total
0109	AREIA MEDIA	SEINFRA	1,21600000	62,6900	76,2310
10805	CIMENTO PORTLAND	SEINFRA	292,00000000	0,5300	154,7600
TOTAL Material:					230,9910

Mão de Obra	Fonte	Unid	Coefficiente	Preço Unitário	Total
12543	SERVENTE	SEINFRA	32,45000000	13,8500	449,4325
TOTAL Mão de Obra:					449,4325
VALOR:					680,42

C0200 ARGAMASSA MISTA DE CIMENTO CAL HIDR. E AREIA S/PEN. TRAÇO 1:2:9 (M3)

Material	Fonte	Unid	Coefficiente	Preço Unitário	Total
10109	AREIA MEDIA	SEINFRA	1,21600000	62,6900	76,2310
10441	CAL HIDRATADA	SEINFRA	162,00000000	0,7200	116,6400
10805	CIMENTO PORTLAND	SEINFRA	162,00000000	0,5300	85,8600
TOTAL Material:					278,7310

Mão de Obra	Fonte	Unid	Coefficiente	Preço Unitário	Total
12543	SERVENTE	SEINFRA	10,00000000	13,8500	138,5000
TOTAL Mão de Obra:					138,5000
VALOR:					417,23

87294 ARGAMASSA TRAÇO 1:2:9 (EM VOLUME DE CIMENTO, CAL E AREIA MÉDIA ÚMIDA) PARA EMBOÇO/MASSA ÚNICA/ASSENTAMENTO DE ALVENARIA DE VEDAÇÃO, PREPARO MECÂNICO COM BETONEIRA 600 L. AF_08/2019 (M3)

Equipamento Custo Horário	Fonte	Unid	Coefficiente	Preço Unitário	Total	
89226	BETONEIRA CAPACIDADE NOMINAL DE 600 L, CAPACIDADE DE MISTURA 360 L, MOTOR ELÉTRICO TRIFÁSICO POTÊNCIA DE 4 CV, SEM CARREGADOR - CHI DIURNO. AF_05/2023	SINAPI	CHI	2,80000000	1,08	3,02
89225	BETONEIRA CAPACIDADE NOMINAL DE 600 L, CAPACIDADE DE MISTURA 360 L, MOTOR ELÉTRICO TRIFÁSICO POTÊNCIA DE 4 CV, SEM CARREGADOR - CHP DIURNO. AF_05/2023	SINAPI	CHP	0,85000000	3,85	3,27
TOTAL Equipamento Custo Horário:					6,29	

Material	Fonte	Unid	Coefficiente	Preço Unitário	Total	
00000370	AREIA MEDIA - POSTO JAZIDA/FORNECEDOR (RETIRADO NA JAZIDA, SEM TRANSPORTE)	SINAPI	M3	1,18000000	97,51	115,06
00001106	CAL HIDRATADA CHI PARA ARGAMASSAS	SINAPI	KG	157,44000000	0,87	136,97
00001379	CIMENTO PORTLAND COMPOSTO CP II-32	SINAPI	KG	177,12000000	0,56	99,18
TOTAL Material:					351,21	

Mão de Obra com Encargos Complementares	Fonte	Unid	Coefficiente	Preço Unitário	Total

SIMÃO PEDRO DA SILVA SOUSA
ENGENHEIRO CIVIL
RNP N° 061953813-9
CREA-CE N° 349884

AV JOSÉ FARES LOPES, 708 – CENTRO – ORÓS-CE
 CNPJ: 35.214.818/0001-91 – CGF: 06.262.737-6
 igconstrucao@hotmail.com

35.214.818/0001-91
R.M. CLEMENTE CÂNDIDO
AV. JOSÉ FARES LOPES, N° 708
CENTRO, OROS/CE

Handwritten marks and signatures in the bottom right corner, including a circled 'a' and a signature.

88377	OPERADOR DE ESTACIONÁRIA/MISTURADOR COM ENCARGOS COMPLEMENTARES	SINAPI	H	3,65000000	17,96	65,55
88316	SERVENTE COM ENCARGOS COMPLEMENTARES	SINAPI	H	0,79000000	15,10	11,92
					TOTAL Mão de Obra com Encargos Complementares:	77,47
					VALOR:	434,97

88245 ARMADOR COM ENCARGOS COMPLEMENTARES (H)

Encargos Complementares	FONTE	UNID	COEFICIENTE	PREÇO UNITÁRIO	TOTAL
00037370 ALIMENTACAO - HORISTA (COLETADO CAIXA - ENCARGOS COMPLEMENTARES)	SINAPI	H	1,00000000	2,54	2,54
00043489 EPI - FAMILIA PEDREIRO - HORISTA (ENCARGOS COMPLEMENTARES - COLETADO CAIXA)	SINAPI	H	1,00000000	0,93	0,93
00037372 EXAMES - HORISTA (COLETADO CAIXA - ENCARGOS COMPLEMENTARES)	SINAPI	H	1,00000000	1,01	1,01
00043465 FERRAMENTAS - FAMILIA PEDREIRO - HORISTA (ENCARGOS COMPLEMENTARES - COLETADO CAIXA)	SINAPI	H	1,00000000	0,62	0,62
00037373 SEGURO - HORISTA (COLETADO CAIXA - ENCARGOS COMPLEMENTARES)	SINAPI	H	1,00000000	0,03	0,03
00037371 TRANSPORTE - HORISTA (COLETADO CAIXA - ENCARGOS COMPLEMENTARES)	SINAPI	H	1,00000000	0,83	0,83
TOTAL Encargos Complementares:					5,96

Mão de Obra	FONTE	UNID	COEFICIENTE	PREÇO UNITÁRIO	TOTAL
J000378 ARMADOR (HORISTA)	SINAPI	H	1,00000000	13,25	13,25
TOTAL Mão de Obra:					13,25

Serviço	FONTE	UNID	COEFICIENTE	PREÇO UNITÁRIO	TOTAL
95314 CURSO DE CAPACITAÇÃO PARA ARMADOR (ENCARGOS COMPLEMENTARES) - HORISTA	SINAPI	H	1,00000000	0,17	0,17
TOTAL Serviço:					0,17
VALOR:					19,38

92767 ARMAÇÃO DE LAJE DE ESTRUTURA CONVENCIONAL DE CONCRETO ARMADO UTILIZANDO AÇO CA-60 DE 4,2 MM - MONTAGEM. AF_06/2022 (KG)

Material	FONTE	UNID	COEFICIENTE	PREÇO UNITÁRIO	TOTAL
00043132 ARAME RECOZIDO 16 BWG, D = 1,65 MM (0,016 KG/M) OU 18 BWG, D = 1,25 MM (0,01 KG/M)	SINAPI	KG	0,02500000	11,99	0,29
00039017 ESPACADOR / DISTANCIADOR CIRCULAR COM ENTRADA LATERAL, EM PLASTICO, PARA VERGALHAO *4,2 A 12,5* MM, COBRIMENTO 20 MM	SINAPI	UN	2,81600000	0,17	0,47
TOTAL Material:					0,76

Mão de Obra com Encargos Complementares	FONTE	UNID	COEFICIENTE	PREÇO UNITÁRIO	TOTAL
88238 AJUDANTE DE ARMADOR COM ENCARGOS COMPLEMENTARES	SINAPI	H	0,01720000	15,82	0,27
88245 ARMADOR COM ENCARGOS COMPLEMENTARES	SINAPI	H	0,10550000	19,38	2,04
TOTAL Mão de Obra com Encargos Complementares:					2,31

Serviço	FONTE	UNID	COEFICIENTE	PREÇO UNITÁRIO	TOTAL
J2799 CORTE E DOBRA DE AÇO CA-60, DIÂMETRO DE 4,2 MM, AF_06/2022	SINAPI	KG	1,00000000	8,37	8,37
TOTAL Serviço:					8,37
VALOR:					11,44

88247 AUXILIAR DE ELETRICISTA COM ENCARGOS COMPLEMENTARES (H)

Encargos Complementares	FONTE	UNID	COEFICIENTE	PREÇO UNITÁRIO	TOTAL
00037370 ALIMENTACAO - HORISTA (COLETADO CAIXA - ENCARGOS COMPLEMENTARES)	SINAPI	H	1,00000000	2,54	2,54
00043484 EPI - FAMILIA ELETRICISTA - HORISTA (ENCARGOS COMPLEMENTARES - COLETADO CAIXA)	SINAPI	H	1,00000000	0,90	0,90
00037372 EXAMES - HORISTA (COLETADO CAIXA - ENCARGOS COMPLEMENTARES)	SINAPI	H	1,00000000	1,01	1,01
00043460 FERRAMENTAS - FAMILIA ELETRICISTA - HORISTA (ENCARGOS COMPLEMENTARES - COLETADO CAIXA)	SINAPI	H	1,00000000	0,64	0,64

SIMÃO PEDRO DA SILVA SOUSA
ENGENHEIRO CIVIL
RNP N° 061953813-9
CREA-CE N° 349884

AV JOSÉ FARES LOPES, 708 – CENTRO – ORÓS-CE
 CNPJ: 35.214.818/0001-91 – CGF: 06.262.737-6
 jpgconstrucao@hotmail.com

35.214.818/0001-91
R.M. CLEMENTE CÂNDIDO
AV. JOSÉ FARES LOPES, N° 708
CENTRO, OROS/CE

(Handwritten signatures and initials)

00037373	SEGURO - HORISTA (COLETADO CAIXA - ENCARGOS COMPLEMENTARES)	SINAPI	H	1,00000000	0,03	0,03
00037371	TRANSPORTE - HORISTA (COLETADO CAIXA - ENCARGOS COMPLEMENTARES)	SINAPI	H	1,00000000	0,83	0,83
TOTAL Encargos Complementares:						5,95

Mão de Obra	FONTE	UNID	COEFICIENTE	PREÇO UNITÁRIO	TOTAL	
00000247	AJUDANTE DE ELETRICISTA (HORISTA)	SINAPI	H	1,00000000	9,74	9,74
TOTAL Mão de Obra:					9,74	

Serviço	FONTE	UNID	COEFICIENTE	PREÇO UNITÁRIO	TOTAL	
95316	CURSO DE CAPACITAÇÃO PARA AUXILIAR DE ELETRICISTA (ENCARGOS COMPLEMENTARES) - HORISTA	SINAPI	H	1,00000000	0,41	0,41
TOTAL Serviço:					0,41	
VALOR:					16,10	

89226 BETONEIRA CAPACIDADE NOMINAL DE 600 L, CAPACIDADE DE MISTURA 360 L, MOTOR ELÉTRICO TRIFÁSICO POTÊNCIA DE 4 CV, SEM CARREGADOR - CHI DIURNO. AF_05/2023 (CHI)

Serviço	FONTE	UNID	COEFICIENTE	PREÇO UNITÁRIO	TOTAL	
89221	BETONEIRA CAPACIDADE NOMINAL DE 600 L, CAPACIDADE DE MISTURA 360 L, MOTOR ELÉTRICO TRIFÁSICO POTÊNCIA DE 4 CV, SEM CARREGADOR - DEPRECIÇÃO. AF_05/2023	SINAPI	H	1,00000000	0,87	0,87
89222	BETONEIRA CAPACIDADE NOMINAL DE 600 L, CAPACIDADE DE MISTURA 360 L, MOTOR ELÉTRICO TRIFÁSICO POTÊNCIA DE 4 CV, SEM CARREGADOR - JUROS. AF_05/2023	SINAPI	H	1,00000000	0,21	0,21
TOTAL Serviço:					1,08	
VALOR:					1,08	

89225 BETONEIRA CAPACIDADE NOMINAL DE 600 L, CAPACIDADE DE MISTURA 360 L, MOTOR ELÉTRICO TRIFÁSICO POTÊNCIA DE 4 CV, SEM CARREGADOR - CHP DIURNO. AF_05/2023 (CHP)

Serviço	FONTE	UNID	COEFICIENTE	PREÇO UNITÁRIO	TOTAL	
89221	BETONEIRA CAPACIDADE NOMINAL DE 600 L, CAPACIDADE DE MISTURA 360 L, MOTOR ELÉTRICO TRIFÁSICO POTÊNCIA DE 4 CV, SEM CARREGADOR - DEPRECIÇÃO. AF_05/2023	SINAPI	H	1,00000000	0,87	0,87
89222	BETONEIRA CAPACIDADE NOMINAL DE 600 L, CAPACIDADE DE MISTURA 360 L, MOTOR ELÉTRICO TRIFÁSICO POTÊNCIA DE 4 CV, SEM CARREGADOR - JUROS. AF_05/2023	SINAPI	H	1,00000000	0,21	0,21
89223	BETONEIRA CAPACIDADE NOMINAL DE 600 L, CAPACIDADE DE MISTURA 360 L, MOTOR ELÉTRICO TRIFÁSICO POTÊNCIA DE 4 CV, SEM CARREGADOR - MANUTENÇÃO. AF_05/2023	SINAPI	H	1,00000000	1,02	1,02
89224	BETONEIRA CAPACIDADE NOMINAL DE 600 L, CAPACIDADE DE MISTURA 360 L, MOTOR ELÉTRICO TRIFÁSICO POTÊNCIA DE 4 CV, SEM CARREGADOR - MATERIAIS NA OPERAÇÃO. AF_05/2023	SINAPI	H	1,00000000	1,75	1,75
TOTAL Serviço:					3,85	
VALOR:					3,85	

89221 BETONEIRA CAPACIDADE NOMINAL DE 600 L, CAPACIDADE DE MISTURA 360 L, MOTOR ELÉTRICO TRIFÁSICO POTÊNCIA DE 4 CV, SEM CARREGADOR - DEPRECIÇÃO. AF_05/2023 (H)

Equipamento	FONTE	UNID	COEFICIENTE	PREÇO UNITÁRIO	TOTAL	
00036397	BETONEIRA, CAPACIDADE NOMINAL 600 L, CAPACIDADE DE MISTURA 360L, MOTOR ELÉTRICO TRIFÁSICO 220/380V, POTÊNCIA 4CV, EXCLUSO CARREGADOR	SINAPI	UN	0,00006000	14.646,01	0,87
TOTAL Equipamento:					0,87	
VALOR:					0,87	

89222 BETONEIRA CAPACIDADE NOMINAL DE 600 L, CAPACIDADE DE MISTURA 360 L, MOTOR ELÉTRICO TRIFÁSICO POTÊNCIA DE 4 CV, SEM CARREGADOR - JUROS. AF_05/2023 (H)

Equipamento	FONTE	UNID	COEFICIENTE	PREÇO UNITÁRIO	TOTAL

SIMÃO PEDRO DA SILVA SOUSA
ENGENHEIRO CIVIL
RNP N° 061953813-9
CREA-CE N° 349884

AV JOSÉ FARES LOPES, 708 – CENTRO – ORÓS-CE
 CNPJ: 35.214.818/0001-91 – CGF: 06.262.737-6
 jpgconstrucao@hotmail.com

35.214.818/0001-91
R.M. CLEMENTE CÂNDIDO
AV. JOSÉ FARES LOPES, N° 708
CENTRO, ORÓS/CE

00001214	CARPINTEIRO DE ESQUADRIAS (HORISTA)	SINAPI	H	1,00000000	12,59	12,59
					TOTAL Mão de Obra:	12,59
Serviço	FORNTE	UNID	COEFICIENTE	PREÇO UNITÁRIO	TOTAL	
95329	CURSO DE CAPACITAÇÃO PARA CARPINTEIRO DE ESQUADRIA (ENCARGOS COMPLEMENTARES) - HORISTA	SINAPI	H	1,00000000	0,21	0,21
					TOTAL Serviço:	0,21
					VALOR:	18,65

88262 CARPINTEIRO DE FORMAS COM ENCARGOS COMPLEMENTARES (H)						
Encargos Complementares	FORNTE	UNID	COEFICIENTE	PREÇO UNITÁRIO	TOTAL	
00037370	ALIMENTAÇÃO - HORISTA (COLETADO CAIXA - ENCARGOS COMPLEMENTARES)	SINAPI	H	1,00000000	2,54	2,54
00043483	EPI - FAMILIA CARPINTEIRO DE FORMAS - HORISTA (ENCARGOS COMPLEMENTARES - COLETADO CAIXA)	SINAPI	H	1,00000000	1,07	1,07
00037372	EXAMES - HORISTA (COLETADO CAIXA - ENCARGOS COMPLEMENTARES)	SINAPI	H	1,00000000	1,01	1,01
00043459	FERRAMENTAS - FAMILIA CARPINTEIRO DE FORMAS - HORISTA (ENCARGOS COMPLEMENTARES - COLETADO CAIXA)	SINAPI	H	1,00000000	0,37	0,37
00037373	SEGURO - HORISTA (COLETADO CAIXA - ENCARGOS COMPLEMENTARES)	SINAPI	H	1,00000000	0,03	0,03
00037371	TRANSPORTE - HORISTA (COLETADO CAIXA - ENCARGOS COMPLEMENTARES)	SINAPI	H	1,00000000	0,83	0,83
					TOTAL Encargos Complementares:	5,85

Mão de Obra	FORNTE	UNID	COEFICIENTE	PREÇO UNITÁRIO	TOTAL	
00001213	CARPINTEIRO DE FORMAS PARA CONCRETO (HORISTA)	SINAPI	H	1,00000000	13,21	13,21
					TOTAL Mão de Obra:	13,21

Serviço	FORNTE	UNID	COEFICIENTE	PREÇO UNITÁRIO	TOTAL	
95330	CURSO DE CAPACITAÇÃO PARA CARPINTEIRO DE FORMAS (ENCARGOS COMPLEMENTARES) - HORISTA	SINAPI	H	1,00000000	0,17	0,17
					TOTAL Serviço:	0,17
					VALOR:	19,23

94971 CONCRETO FCK = 25MPa, TRAÇO 1:2,3:2,7 (EM MASSA SECA DE CIMENTO/ AREIA MÉDIA/ BRITA 1) - PREPARO MECÂNICO COM BETONEIRA 600 L. AF_05/2021 (M3)						
Equipamento Custo Horário	FORNTE	UNID	COEFICIENTE	PREÇO UNITÁRIO	TOTAL	
89226	BETONEIRA CAPACIDADE NOMINAL DE 600 L, CAPACIDADE DE MISTURA 360 L, MOTOR ELÉTRICO TRIFÁSICO POTÊNCIA DE 4 CV, SEM CARREGADOR - CHI DIURNO. AF_05/2023	SINAPI	CHI	0,60670000	1,08	0,65
89225	BETONEIRA CAPACIDADE NOMINAL DE 600 L, CAPACIDADE DE MISTURA 360 L, MOTOR ELÉTRICO TRIFÁSICO POTÊNCIA DE 4 CV, SEM CARREGADOR - CHP DIURNO. AF_05/2023	SINAPI	CHP	0,64340000	3,85	2,47
					TOTAL Equipamento Custo Horário:	3,12

Material	FORNTE	UNID	COEFICIENTE	PREÇO UNITÁRIO	TOTAL	
00000370	AREIA MEDIA - POSTO JAZIDA/FORNECEDOR (RETIRADO NA JAZIDA, SEM TRANSPORTE)	SINAPI	M3	0,72750000	97,51	70,93
00001379	CIMENTO PORTLAND COMPOSTO CP II-32	SINAPI	KG	364,94330000	0,56	204,36
00004721	PEDRA BRITADA N. 1 (9,5 A 19 MM) POSTO PEDREIRA/FORNECEDOR, SEM FRETE	SINAPI	M3	0,59720000	86,74	51,80
					TOTAL Material:	327,09

Mão de Obra com Encargos Complementares	FORNTE	UNID	COEFICIENTE	PREÇO UNITÁRIO	TOTAL	
88377	OPERADOR DE ESTACIONARIA/MISTURADOR COM BETONEIRA ENCARGOS COMPLEMENTARES	SINAPI	H	1,25010000	17,96	22,45
88316	SERVENTE COM ENCARGOS COMPLEMENTARES	SINAPI	H	1,97920000	15,10	29,88
					TOTAL Mão de Obra com Encargos Complementares:	52,33
					VALOR:	382,54

SIMÃO PEDRO DA SILVA SOUSA
ENGENHEIRO CIVIL
RNP N° 061953813-9
CREA-CE N° 349884

AV JOSÉ FARES LOPES, 708 – CENTRO – ORÓS-CE
 CNPJ: 35.214.818/0001-91 – CGF: 06.262.737-6
 jgconstrucao@hotmail.com

35.214.818/0001-91
R.M. CLEMENTE CÂNDIDO
AV. JOSÉ FARES LOPES, N° 708
CENTRO, ORÓS/CE

92799 CORTE E DOBRA DE AÇO CA-60. DIÂMETRO DE 4,2 MM. AF_06/2022 (KG)						
Material	FORNTE	UNID	COEFICIENTE	PREÇO UNITÁRIO	TOTAL	
00043059	ACO CA-60, 4,2 MM. OU 5,0 MM. OU 6,0 MM. OU 7,0 MM. VERGALHAO	SINAPI	KG	1,07000000	5,92	6,33
TOTAL Material:					6,33	

Mão de Obra com Encargos Complementares						
	FORNTE	UNID	COEFICIENTE	PREÇO UNITÁRIO	TOTAL	
88238	AJUDANTE DE ARMADOR COM ENCARGOS COMPLEMENTARES	SINAPI	H	0,01520000	15,82	0,24
88245	ARMADOR COM ENCARGOS COMPLEMENTARES	SINAPI	H	0,09330000	19,38	1,80
TOTAL Mão de Obra com Encargos Complementares:					2,04	
VALOR:					8,37	

95308 CURSO DE CAPACITAÇÃO PARA AJUDANTE DE ARMADOR (ENCARGOS COMPLEMENTARES) - HORISTA (H)						
Mão de Obra	FORNTE	UNID	COEFICIENTE	PREÇO UNITÁRIO	TOTAL	
00006114	AJUDANTE DE ARMADOR (HORISTA)	SINAPI	H	0,01328000	9,74	0,12
TOTAL Mão de Obra:					0,12	
VALOR:					0,12	

95309 CURSO DE CAPACITAÇÃO PARA AJUDANTE DE CARPINTEIRO (ENCARGOS COMPLEMENTARES) - HORISTA (H)						
Mão de Obra	FORNTE	UNID	COEFICIENTE	PREÇO UNITÁRIO	TOTAL	
006117	CARPINTEIRO AUXILIAR (HORISTA)	SINAPI	H	0,01699000	9,74	0,16
TOTAL Mão de Obra:					0,16	
VALOR:					0,16	

95314 CURSO DE CAPACITAÇÃO PARA ARMADOR (ENCARGOS COMPLEMENTARES) - HORISTA (H)						
Mão de Obra	FORNTE	UNID	COEFICIENTE	PREÇO UNITÁRIO	TOTAL	
00000378	ARMADOR (HORISTA)	SINAPI	H	0,01328000	13,25	0,17
TOTAL Mão de Obra:					0,17	
VALOR:					0,17	

95316 CURSO DE CAPACITAÇÃO PARA AUXILIAR DE ELETRICISTA (ENCARGOS COMPLEMENTARES) - HORISTA (H)						
Mão de Obra	FORNTE	UNID	COEFICIENTE	PREÇO UNITÁRIO	TOTAL	
00000247	AJUDANTE DE ELETRICISTA (HORISTA)	SINAPI	H	0,04297000	9,74	0,41
TOTAL Mão de Obra:					0,41	
VALOR:					0,41	

95329 CURSO DE CAPACITAÇÃO PARA CARPINTEIRO DE ESQUADRIA (ENCARGOS COMPLEMENTARES) - HORISTA (H)						
Mão de Obra	FORNTE	UNID	COEFICIENTE	PREÇO UNITÁRIO	TOTAL	
00001214	CARPINTEIRO DE ESQUADRIAS (HORISTA)	SINAPI	H	0,01699000	12,59	0,21
TOTAL Mão de Obra:					0,21	
VALOR:					0,21	

95330 CURSO DE CAPACITAÇÃO PARA CARPINTEIRO DE FÔRMAS (ENCARGOS COMPLEMENTARES) - HORISTA (H)						
Mão de Obra	FORNTE	UNID	COEFICIENTE	PREÇO UNITÁRIO	TOTAL	
00001213	CARPINTEIRO DE FORMAS PARA CONCRETO (HORISTA)	SINAPI	H	0,01328000	13,21	0,17
TOTAL Mão de Obra:					0,17	
VALOR:					0,17	

95332 CURSO DE CAPACITAÇÃO PARA ELETRICISTA (ENCARGOS COMPLEMENTARES) - HORISTA (H)						
Mão de Obra	FORNTE	UNID	COEFICIENTE	PREÇO UNITÁRIO	TOTAL	
00002436	ELETRICISTA (HORISTA)	SINAPI	H	0,04297000	13,21	0,56
TOTAL Mão de Obra:					0,56	
VALOR:					0,56	

95335 CURSO DE CAPACITAÇÃO PARA ENCANADOR OU BOMBEIRO HIDRÁULICO (ENCARGOS COMPLEMENTARES) - HORISTA (H)						
Mão de Obra	FORNTE	UNID	COEFICIENTE	PREÇO UNITÁRIO	TOTAL	
00002696	ENCANADOR OU BOMBEIRO HIDRAULICO (HORISTA)	SINAPI	H	0,02070000	13,21	0,27

SIMÃO PEDRO DA SILVA SOUSA
ENGENHEIRO CIVIL
RNP N° 061953813-9
CREA-CE N° 349884

AV JOSÉ FARES LOPES, 708 – CENTRO – ORÓS-CE
 CNPJ: 35.214.818/0001-91 – CGF: 06.262.737-6
 jpgconstrucao@hotmail.com

35.214.818/0001-91
R.M. CLEMENTE CÂNDIDO
AV. JOSÉ FARES LOPES, N° 708
CENTRO, ORÓS/CE

TOTAL Mão de Obra:	0,27
VALOR:	0,27

95344 CURSO DE CAPACITAÇÃO PARA MONTADOR DE ESTRUTURA METÁLICA (ENCARGOS COMPLEMENTARES) - HORISTA (H)					
Mão de Obra	FONTES	UNID	COEFICIENTE	PREÇO UNITÁRIO	TOTAL
00044497	MONTADOR DE ESTRUTURAS METALICAS HORISTA	SINAPI	H	0,01328000	11,66
					0,15
TOTAL Mão de Obra:					0,15
VALOR:					0,15

95389 CURSO DE CAPACITAÇÃO PARA OPERADOR DE BETONEIRA ESTACIONÁRIA/MISTURADOR (ENCARGOS COMPLEMENTARES) - HORISTA (H)					
Mão de Obra	FONTES	UNID	COEFICIENTE	PREÇO UNITÁRIO	TOTAL
00037666	OPERADOR DE BETONEIRA ESTACIONARIA / MISTURADOR (HORISTA)	SINAPI	H	0,00957000	12,77
					0,12
TOTAL Mão de Obra:					0,12
VALOR:					0,12

95360 CURSO DE CAPACITAÇÃO PARA OPERADOR DE MÁQUINAS E EQUIPAMENTOS (ENCARGOS COMPLEMENTARES) - HORISTA (H)					
Mão de Obra	FONTES	UNID	COEFICIENTE	PREÇO UNITÁRIO	TOTAL
00004230	OPERADOR DE MAQUINAS E TRATORES DIVERSOS - TERRAPLANAGEM (HORISTA)	SINAPI	H	0,01328000	16,24
					0,21
TOTAL Mão de Obra:					0,21
VALOR:					0,21

CURSO DE CAPACITAÇÃO PARA PEDREIRO (ENCARGOS COMPLEMENTARES) - HORISTA (H)					
Mão de Obra	FONTES	UNID	COEFICIENTE	PREÇO UNITÁRIO	TOTAL
00004750	PEDREIRO (HORISTA)	SINAPI	H	0,02442000	13,21
					0,32
TOTAL Mão de Obra:					0,32
VALOR:					0,32

95378 CURSO DE CAPACITAÇÃO PARA SERVENTE (ENCARGOS COMPLEMENTARES) - HORISTA (H)					
Mão de Obra	FONTES	UNID	COEFICIENTE	PREÇO UNITÁRIO	TOTAL
00006111	SERVENTE DE OBRAS (HORISTA)	SINAPI	H	0,02442000	9,01
					0,22
TOTAL Mão de Obra:					0,22
VALOR:					0,22

88264 ELETRICISTA COM ENCARGOS COMPLEMENTARES (H)					
Encargos Complementares	FONTES	UNID	COEFICIENTE	PREÇO UNITÁRIO	TOTAL
00037370	ALIMENTACAO - HORISTA (COLETADO CAIXA - ENCARGOS COMPLEMENTARES)	SINAPI	H	1,00000000	2,54
00043484	EPI - FAMILIA ELETRICISTA - HORISTA (ENCARGOS COMPLEMENTARES - COLETADO CAIXA)	SINAPI	H	1,00000000	0,90
00037372	EXAMES - HORISTA (COLETADO CAIXA - ENCARGOS COMPLEMENTARES)	SINAPI	H	1,00000000	1,01
00043460	FERRAMENTAS - FAMILIA ELETRICISTA - HORISTA (ENCARGOS COMPLEMENTARES - COLETADO CAIXA)	SINAPI	H	1,00000000	0,64
00037373	SEGURO - HORISTA (COLETADO CAIXA - ENCARGOS COMPLEMENTARES)	SINAPI	H	1,00000000	0,03
00037371	TRANSPORTE - HORISTA (COLETADO CAIXA - ENCARGOS COMPLEMENTARES)	SINAPI	H	1,00000000	0,83
TOTAL Encargos Complementares:					5,95

Mão de Obra	FONTES	UNID	COEFICIENTE	PREÇO UNITÁRIO	TOTAL
00002436	ELETRICISTA (HORISTA)	SINAPI	H	1,00000000	13,21
TOTAL Mão de Obra:					13,21

Serviço	FONTES	UNID	COEFICIENTE	PREÇO UNITÁRIO	TOTAL
95332	CURSO DE CAPACITAÇÃO PARA ELETRICISTA (ENCARGOS COMPLEMENTARES) - HORISTA	SINAPI	H	1,00000000	0,56
TOTAL Serviço:					0,56
VALOR:					19,72

C1213 EMBOÇO C/ ARGAMASSA MISTA DE CIMENTO, CAL HIDRATADA E AREIA S/PENEIRAR TRAÇO 1:2:9 ESP.= 20mm P/ PAREDE (M2)

SIMÃO PEDRO DA SILVA SOUSA
ENGENHEIRO CIVIL
RNP N° 061953813-9
CREA-CE N° 349884

AV JOSÉ FARES LOPES, 708 – CENTRO – ORÓS-CE
 CNPJ: 35.214.818/0001-91 – CGF: 06.262.737-6
 jpgconstrucao@hotmail.com

35.214.818/0001-91
R.M. CLEMENTE CÂNDIDO
AV. JOSÉ FARES LOPES, N° 708
CENTRO, OROS/CE

(Handwritten signatures and initials)

Material	Fonte	Unid	Coefficiente	Preço Unitário	Total
I0109	AREIA MEDIA	M3	0,02430000	62,6900	1,5234
I0441	CAL HIDRATADA	KG	3,24000000	0,7200	2,3328
I0805	CIMENTO PORTLAND	KG	3,24000000	0,5300	1,7172
TOTAL Material:					5,5734

Mão de Obra	Fonte	Unid	Coefficiente	Preço Unitário	Total
I2391	PEDREIRO	H	0,60000000	18,1200	10,8720
I2543	SERVENTE	H	0,80000000	13,8500	11,0800
TOTAL Mão de Obra:					21,9520
VALOR:					27,53

88267 ENCANADOR OU BOMBEIRO HIDRÁULICO COM ENCARGOS COMPLEMENTARES (H)

Encargos Complementares	Fonte	Unid	Coefficiente	Preço Unitário	Total
00037370 ALIMENTACAO - HORISTA (COLETADO CAIXA - ENCARGOS COMPLEMENTARES)	SINAPI	H	1,00000000	2,54	2,54
00043485 EPI - FAMILIA ENCANADOR - HORISTA (ENCARGOS COMPLEMENTARES - COLETADO CAIXA)	SINAPI	H	1,00000000	0,80	0,80
00037372 EXAMES - HORISTA (COLETADO CAIXA - ENCARGOS COMPLEMENTARES)	SINAPI	H	1,00000000	1,01	1,01
00043461 FERRAMENTAS - FAMILIA ENCANADOR - HORISTA (ENCARGOS COMPLEMENTARES - COLETADO CAIXA)	SINAPI	H	1,00000000	0,23	0,23
00037373 SEGURO - HORISTA (COLETADO CAIXA - ENCARGOS COMPLEMENTARES)	SINAPI	H	1,00000000	0,03	0,03
00037371 TRANSPORTE - HORISTA (COLETADO CAIXA - ENCARGOS COMPLEMENTARES)	SINAPI	H	1,00000000	0,83	0,83
TOTAL Encargos Complementares:					5,44

Mão de Obra	Fonte	Unid	Coefficiente	Preço Unitário	Total
00002696 ENCANADOR OU BOMBEIRO HIDRAULICO (HORISTA)	SINAPI	H	1,00000000	13,21	13,21
TOTAL Mão de Obra:					13,21

Serviço	Fonte	Unid	Coefficiente	Preço Unitário	Total
95335 CURSO DE CAPACITAÇÃO PARA ENCANADOR OU BOMBEIRO HIDRÁULICO (ENCARGOS COMPLEMENTARES) - HORISTA	SINAPI	H	1,00000000	0,27	0,27
TOTAL Serviço:					0,27
VALOR:					18,92

C2784 ESCAVAÇÃO MANUAL SOLO DE 1A.CAT. PROF. ATÉ 1.50m (M3)

Mão de Obra	Fonte	Unid	Coefficiente	Preço Unitário	Total
I2543	SERVENTE	H	2,65000000	13,8500	36,7025
TOTAL Mão de Obra:					36,7025
VALOR:					36,70

C1609 LASTRO DE CONCRETO INCLUINDO PREPARO E LANÇAMENTO (M3)

Material	Fonte	Unid	Coefficiente	Preço Unitário	Total
I0109	AREIA MEDIA	M3	0,69800000	62,6900	43,7576
0280	BRITA	M3	0,87800000	75,3900	66,1924
I0805	CIMENTO PORTLAND	KG	220,00000000	0,5300	116,6000
TOTAL Material:					226,5500

Mão de Obra	Fonte	Unid	Coefficiente	Preço Unitário	Total
I2391	PEDREIRO	H	2,00000000	18,1200	36,2400
I2543	SERVENTE	H	16,00000000	13,8500	221,6000
TOTAL Mão de Obra:					257,8400
VALOR:					484,39

I2714 MAO DE OBRA DE OPERAÇÃO BET.ELET.580L (H)

Mão de Obra	Fonte	Unid	Coefficiente	Preço Unitário	Total
I2548	OPERADOR DE BETONEIRA	H	1,00000000	15,9700	15,9700
TOTAL Mão de Obra:					15,9700
VALOR:					15,97

SIMÃO PEDRO DA SILVA SOUSA
ENGENHEIRO CIVIL
RNP N° 061953813-9
CREA-CE N° 349884

AV JOSÉ FARES LOPES, 708 – CENTRO – ORÓS-CE
 CNPJ: 35.214.818/0001-91 – CGF: 06.262.737-6
 igconstrucao@hotmail.com

35.214.818/0001-91
R.M. CLEMENTE CÂNDIDO
AV. JOSÉ FARES LOPES, N° 708
CENTRO, ORÓS/CE

[Handwritten signatures and marks]

12733 MATERIAL DE OPERAÇÃO DO CAMINHÃO COMERC. EQUIP. C/ GUINDAUTO (H)						
Material	QUANTIDADE	UNID	COEFICIENTE	PREÇO UNITÁRIO	TOTAL	
12706	OLEO DIESEL	SEINFRA	L	13,60000000	3,7400	50,8640
				TOTAL Material:	50,8640	
				VALOR:	50,86	

88278 MONTADOR DE ESTRUTURA METÁLICA COM ENCARGOS COMPLEMENTARES (H)						
Encargos Complementares	QUANTIDADE	UNID	COEFICIENTE	PREÇO UNITÁRIO	TOTAL	
00037370	ALIMENTAÇÃO - HORISTA (COLETADO CAIXA - ENCARGOS COMPLEMENTARES)	SINAPI	H	1,00000000	2,54	2,54
00043488	EPI - FAMÍLIA OPERADOR ESCAVADEIRA - HORISTA (ENCARGOS COMPLEMENTARES - COLETADO CAIXA)	SINAPI	H	1,00000000	0,65	0,65
00037372	EXAMES - HORISTA (COLETADO CAIXA - ENCARGOS COMPLEMENTARES)	SINAPI	H	1,00000000	1,01	1,01
00043464	FERRAMENTAS - FAMÍLIA OPERADOR ESCAVADEIRA - HORISTA (ENCARGOS COMPLEMENTARES - COLETADO CAIXA)	SINAPI	H	1,00000000	0,01	0,01
00037373	SEGURO - HORISTA (COLETADO CAIXA - ENCARGOS COMPLEMENTARES)	SINAPI	H	1,00000000	0,03	0,03
00037371	TRANSPORTE - HORISTA (COLETADO CAIXA - ENCARGOS COMPLEMENTARES)	SINAPI	H	1,00000000	0,83	0,83
				TOTAL Encargos Complementares:	5,07	

Mão de Obra						
QUANTIDADE	UNID	COEFICIENTE	PREÇO UNITÁRIO	TOTAL		
0044497	MONTADOR DE ESTRUTURAS METÁLICAS HORISTA	SINAPI	H	1,00000000	11,66	11,66
				TOTAL Mão de Obra:	11,66	

Serviço						
QUANTIDADE	UNID	COEFICIENTE	PREÇO UNITÁRIO	TOTAL		
95344	CURSO DE CAPACITAÇÃO PARA MONTADOR DE ESTRUTURA METÁLICA (ENCARGOS COMPLEMENTARES) - HORISTA	SINAPI	H	1,00000000	0,15	0,15
				TOTAL Serviço:	0,15	
				VALOR:	16,88	

12734 MÃO DE OBRA DE OPERAÇÃO DO CAMINHÃO COMERC. EQUIP. C/ GUINDAUTO (H)						
Mão de Obra	QUANTIDADE	UNID	COEFICIENTE	PREÇO UNITÁRIO	TOTAL	
12545	MOTORISTA DE CAMINHÃO	SEINFRA	H	1,00000000	18,3800	18,3800
				TOTAL Mão de Obra:	18,3800	
				VALOR:	18,38	

88377 OPERADOR DE BETONEIRA ESTACIONÁRIA/MISTURADOR COM ENCARGOS COMPLEMENTARES (H)						
Encargos Complementares	QUANTIDADE	UNID	COEFICIENTE	PREÇO UNITÁRIO	TOTAL	
00037370	ALIMENTAÇÃO - HORISTA (COLETADO CAIXA - ENCARGOS COMPLEMENTARES)	SINAPI	H	1,00000000	2,54	2,54
00043488	EPI - FAMÍLIA OPERADOR ESCAVADEIRA - HORISTA (ENCARGOS COMPLEMENTARES - COLETADO CAIXA)	SINAPI	H	1,00000000	0,65	0,65
00037372	EXAMES - HORISTA (COLETADO CAIXA - ENCARGOS COMPLEMENTARES)	SINAPI	H	1,00000000	1,01	1,01
0043464	FERRAMENTAS - FAMÍLIA OPERADOR ESCAVADEIRA - HORISTA (ENCARGOS COMPLEMENTARES - COLETADO CAIXA)	SINAPI	H	1,00000000	0,01	0,01
00037373	SEGURO - HORISTA (COLETADO CAIXA - ENCARGOS COMPLEMENTARES)	SINAPI	H	1,00000000	0,03	0,03
00037371	TRANSPORTE - HORISTA (COLETADO CAIXA - ENCARGOS COMPLEMENTARES)	SINAPI	H	1,00000000	0,83	0,83
				TOTAL Encargos Complementares:	5,07	

Mão de Obra						
QUANTIDADE	UNID	COEFICIENTE	PREÇO UNITÁRIO	TOTAL		
00037666	OPERADOR DE BETONEIRA ESTACIONÁRIA / MISTURADOR (HORISTA)	SINAPI	H	1,00000000	12,77	12,77
				TOTAL Mão de Obra:	12,77	

Serviço					
QUANTIDADE	UNID	COEFICIENTE	PREÇO UNITÁRIO	TOTAL	

SIMÃO PEDRO DA SILVA SOUSA
ENGENHEIRO CIVIL
RNP N° 061953813-9
CREA-CE N° 349884

AV JOSÉ FARES LOPES, 708 – CENTRO – ORÓS-CE
 CNPJ: 35.214.818/0001-91 – CGF: 06.262.737-6
 igconstrucao@hotmail.com

35.214.818/0001-91
R.M. CLEMENTE CÂNDIDO
AV. JOSÉ FARES LOPES, N° 708
CENTRO, ORÓS/CE

[Handwritten signatures and initials]

95389	CURSO DE CAPACITAÇÃO PARA OPERADOR DE BETONEIRA ESTACIONARIA/MISTURADOR (ENCARGOS COMPLEMENTARES) - HORISTA	SINAPI	H	1,00000000	0,12	0,12
					TOTAL Serviço:	0,12
					VALOR:	17,96

88297 OPERADOR DE MÁQUINAS E EQUIPAMENTOS COM ENCARGOS COMPLEMENTARES (H)

Encargos Complementares		FONTE	UNID	COEFICIENTE	PREÇO UNITÁRIO	TOTAL
00037370	ALIMENTAÇÃO - HORISTA (COLETADO CAIXA - ENCARGOS COMPLEMENTARES)	SINAPI	H	1,00000000	2,54	2,54
00043488	EPI - FAMILIA OPERADOR ESCAVADEIRA - HORISTA (ENCARGOS COMPLEMENTARES - COLETADO CAIXA)	SINAPI	H	1,00000000	0,65	0,65
00037372	EXAMES - HORISTA (COLETADO CAIXA - ENCARGOS COMPLEMENTARES)	SINAPI	H	1,00000000	1,01	1,01
00043464	FERRAMENTAS - FAMILIA OPERADOR ESCAVADEIRA - HORISTA (ENCARGOS COMPLEMENTARES - COLETADO CAIXA)	SINAPI	H	1,00000000	0,01	0,01
00037373	SEGURO - HORISTA (COLETADO CAIXA - ENCARGOS COMPLEMENTARES)	SINAPI	H	1,00000000	0,03	0,03
00037371	TRANSPORTE - HORISTA (COLETADO CAIXA - ENCARGOS COMPLEMENTARES)	SINAPI	H	1,00000000	0,83	0,83
					TOTAL Encargos Complementares:	5,07

Mão de Obra		FONTE	UNID	COEFICIENTE	PREÇO UNITÁRIO	TOTAL
004230	OPERADOR DE MAQUINAS E TRATORES DIVERSOS - TERRAPLANAGEM (HORISTA)	SINAPI	H	1,00000000	16,24	16,24
					TOTAL Mão de Obra:	16,24

Serviço		FONTE	UNID	COEFICIENTE	PREÇO UNITÁRIO	TOTAL
95360	CURSO DE CAPACITAÇÃO PARA OPERADOR DE MÁQUINAS E EQUIPAMENTOS (ENCARGOS COMPLEMENTARES) - HORISTA	SINAPI	H	1,00000000	0,21	0,21
					TOTAL Serviço:	0,21
					VALOR:	21,52

88309 PEDREIRO COM ENCARGOS COMPLEMENTARES (H)

Encargos Complementares		FONTE	UNID	COEFICIENTE	PREÇO UNITÁRIO	TOTAL
00037370	ALIMENTAÇÃO - HORISTA (COLETADO CAIXA - ENCARGOS COMPLEMENTARES)	SINAPI	H	1,00000000	2,54	2,54
00043489	EPI - FAMILIA PEDREIRO - HORISTA (ENCARGOS COMPLEMENTARES - COLETADO CAIXA)	SINAPI	H	1,00000000	0,93	0,93
00037372	EXAMES - HORISTA (COLETADO CAIXA - ENCARGOS COMPLEMENTARES)	SINAPI	H	1,00000000	1,01	1,01
00043465	FERRAMENTAS - FAMILIA PEDREIRO - HORISTA (ENCARGOS COMPLEMENTARES - COLETADO CAIXA)	SINAPI	H	1,00000000	0,62	0,62
00037373	SEGURO - HORISTA (COLETADO CAIXA - ENCARGOS COMPLEMENTARES)	SINAPI	H	1,00000000	0,03	0,03
00037371	TRANSPORTE - HORISTA (COLETADO CAIXA - ENCARGOS COMPLEMENTARES)	SINAPI	H	1,00000000	0,83	0,83
					TOTAL Encargos Complementares:	5,96

Mão de Obra		FONTE	UNID	COEFICIENTE	PREÇO UNITÁRIO	TOTAL
00004750	PEDREIRO (HORISTA)	SINAPI	H	1,00000000	13,21	13,21
					TOTAL Mão de Obra:	13,21

Serviço		FONTE	UNID	COEFICIENTE	PREÇO UNITÁRIO	TOTAL
95371	CURSO DE CAPACITAÇÃO PARA PEDREIRO (ENCARGOS COMPLEMENTARES) - HORISTA	SINAPI	H	1,00000000	0,32	0,32
					TOTAL Serviço:	0,32
					VALOR:	19,49

97734 PEÇA RETANGULAR PRÉ-MOLDADA, VOLUME DE CONCRETO DE 10 A 30 LITROS, TAXA DE AÇO APROXIMADA DE 30KG/M³. AF_03/2024 (M3)

Equipamento Custo Horário	FONTE	UNID	COEFICIENTE	PREÇO UNITÁRIO	TOTAL

SIMÃO PEDRO DA SILVA SOUSA
ENGENHEIRO CIVIL
RNP N° 061953813-9
CREA-CE N° 349884

AV JOSÉ FARES LOPES, 708 – CENTRO – ORÓS-CE
 CNPJ: 35.214.818/0001-91 – CGF: 06.262.737-6
 jpgconstrucao@hotmail.com

35.214.818/0001-91
R.M. CLEMENTE CÂNDIDO
AV. JOSÉ FARES LOPES, N° 708
CENTRO, OROS/CE

(Handwritten signatures and marks)

		SINAPI	CHI	0,70430000	21,62	15,22
91693	SERRA CIRCULAR DE BANCADA COM MOTOR ELÉTRICO POTÊNCIA DE 5HP. COM COIFA PARA DISCO 10" - CHI DIURNO. AF_08/2015	SINAPI	CHI	0,48770000	22,63	11,03
91692	SERRA CIRCULAR DE BANCADA COM MOTOR ELÉTRICO POTÊNCIA DE 5HP. COM COIFA PARA DISCO 10" - CHP DIURNO. AF_08/2015	SINAPI	CHP	18,09170000	0,36	6,51
90587	VIBRADOR DE IMERSÃO, DIÂMETRO DE PONTEIRA 45MM, MOTOR ELÉTRICO TRIFÁSICO POTÊNCIA DE 2 CV - CHI DIURNO. AF_06/2015	SINAPI	CHI	6,63500000	0,95	6,30
90586	VIBRADOR DE IMERSÃO, DIÂMETRO DE PONTEIRA 45MM, MOTOR ELÉTRICO TRIFÁSICO POTÊNCIA DE 2 CV - CHP DIURNO. AF_06/2015	SINAPI	CHP	TOTAL Equipamento Custo Horário:		39,06

Material		FONTE	UNID	COEFICIENTE	PREÇO UNITÁRIO	TOTAL
00001358	CHAPA/PAINEL DE MADEIRA COMPENSADA RESINADA (MADEIRITE RESINADO ROSA) PARA FORMA DE CONCRETO, DE 2200 X 1100 MM. E = 17 MM	SINAPI	M2	1,94040000	43,17	83,76
00002692	DESMOLDANTE PROTETOR PARA FORMAS DE MADEIRA, DE BASE OLEOSA EMULSIONADA EM AGUA	SINAPI	L	0,08330000	5,81	0,48
00020247	PREGO DE AÇO POLIDO COM CABECA 15 X 15 (1 1/4 X 13)	SINAPI	KG	0,43650000	11,30	4,93
00004517	SARRAFO *2,5 X 7,5* CM EM PINUS, MISTA OU EQUIVALENTE DA REGIAO - BRUTA	SINAPI	M	5,62830000	2,90	16,32
TOTAL Material:						105,49

Mão de Obra com Encargos Complementares		FONTE	UNID	COEFICIENTE	PREÇO UNITÁRIO	TOTAL
88239	AJUDANTE DE CARPINTEIRO COM ENCARGOS COMPLEMENTARES	SINAPI	H	1,19200000	15,75	18,77
88261	CARPINTEIRO DE ESQUADRIA COM ENCARGOS COMPLEMENTARES	SINAPI	H	5,96000000	18,65	111,15
88309	PEDREIRO COM ENCARGOS COMPLEMENTARES	SINAPI	H	31,34990000	19,49	611,00
88316	SERVENTE COM ENCARGOS COMPLEMENTARES	SINAPI	H	31,34990000	15,10	473,38
TOTAL Mão de Obra com Encargos Complementares:						1.214,30

Serviço		FONTE	UNID	COEFICIENTE	PREÇO UNITÁRIO	TOTAL
92767	ARMAÇÃO DE LAJE DE ESTRUTURA CONVENCIONAL DE CONCRETO ARMADO UTILIZANDO AÇO CA-60 DE 4,2 MM - MONTAGEM. AF_06/2022	SINAPI	KG	27,89880000	11,44	319,16
94971	CONCRETO FCK = 25MPA, TRAÇO 1:2:3:2,7 (EM MASSA SECA DE CIMENTO/ AREIA MÉDIA/ BRITA 1) - PREPARO MECÂNICO COM BETONEIRA 600 L. AF_05/2021	SINAPI	M3	1,20000000	382,54	459,04
TOTAL Serviço:						778,20
VALOR:						2.137,05

C2898 PINTURA HIDRACOR (M2)

Material		FONTE	UNID	COEFICIENTE	PREÇO UNITÁRIO	TOTAL
12353	HIDRACOR	SEINFRA	KG	0,35000000	1,1000	0,3850
11347	LIXA PARA MADEIRA/MASSA	SEINFRA	UN	0,20000000	0,5300	0,1060
TOTAL Material:						0,4910

Mão de Obra		FONTE	UNID	COEFICIENTE	PREÇO UNITÁRIO	TOTAL
12395	PINTOR	SEINFRA	H	0,33000000	18,1200	5,9796
12543	SERVENTE	SEINFRA	H	0,15000000	13,8500	2,0775
TOTAL Mão de Obra:						8,0571
VALOR:						8,55

C1915 PISO CIMENTADO C/ ARGAMASSA DE CIMENTO E AREIA S/ PENEIRAR, TRAÇO 1:4, ESP.= 1.5cm (M2)

Material		FONTE	UNID	COEFICIENTE	PREÇO UNITÁRIO	TOTAL
10109	AREIA MEDIA	SEINFRA	M3	0,01820000	62,6900	1,1410
10805	CIMENTO PORTLAND	SEINFRA	KG	5,48000000	0,5300	2,9044
TOTAL Material:						4,0454

Mão de Obra		FONTE	UNID	COEFICIENTE	PREÇO UNITÁRIO	TOTAL
12391	PEDREIRO	SEINFRA	H	1,00000000	18,1200	18,1200

SIMÃO PEDRO DA SILVA SOUSA
ENGENHEIRO CIVIL
RNP N° 061953813-9
CREA-CE N° 349884

AV JOSÉ FARES LOPES, 708 – CENTRO – ORÓS-CE
 CNPJ: 35.214.818/0001-91 – CGF: 06.262.737-6
 jgconstrucao@hotmail.com

35.214.818/0001-91
R.M. CLEMENTE CÂNDIDO
AV. JOSÉ FARES LOPES, N° 708
CENTRO, ORÓS/CE

I2543	SERVENTE	SEINFRA	H	1,15000000	13,8500	15,9275
				TOTAL Mão de Obra:		34,0475
				VALOR:		38,09

C2921 REATERRO C/COMPACTAÇÃO MANUAL S/CONTROLE, MATERIAL DA VALA (M3)						
Mão de Obra	FONTE	UNID	COEFICIENTE	PREÇO UNITÁRIO	TOTAL	
I2543	SERVENTE	SEINFRA	H	1,70000000	13,8500	23,5450
				TOTAL Mão de Obra:		23,5450
				VALOR:		23,55

C2121 REBOCO C/ARGAMASSA DE CAL EM PASTA E AREIA PENEIRADA TRAÇO 1:3 ESP=5 mm P/PAREDE (M2)						
Material	FONTE	UNID	COEFICIENTE	PREÇO UNITÁRIO	TOTAL	
I0109	AREIA MEDIA	SEINFRA	M3	0,00610000	62,6900	0,3824
I0442	CAL VIRGEM EM PO	SEINFRA	KG	1,11000000	0,6600	0,7326
				TOTAL Material:		1,1150

Mão de Obra	FONTE	UNID	COEFICIENTE	PREÇO UNITÁRIO	TOTAL	
I2391	PEDREIRO	SEINFRA	H	0,50000000	18,1200	9,0600
I2543	SERVENTE	SEINFRA	H	0,68000000	13,8500	9,4180
				TOTAL Mão de Obra:		18,4780
				VALOR:		19,59

91693 SERRA CIRCULAR DE BANCADA COM MOTOR ELÉTRICO POTÊNCIA DE 5HP, COM COIFA PARA DISCO 10" - CHI DIURNO. AF_08/2015 (CHI)						
Je Obra com Encargos Complementares	FONTE	UNID	COEFICIENTE	PREÇO UNITÁRIO	TOTAL	
88297	OPERADOR DE MÁQUINAS E EQUIPAMENTOS COM ENCARGOS COMPLEMENTARES	SINAPI	H	1,00000000	21,52	21,52
				TOTAL Mão de Obra com Encargos Complementares:		21,52

Serviço	FONTE	UNID	COEFICIENTE	PREÇO UNITÁRIO	TOTAL	
91688	SERRA CIRCULAR DE BANCADA COM MOTOR ELÉTRICO POTÊNCIA DE 5HP, COM COIFA PARA DISCO 10" - DEPRECIÇÃO. AF_08/2015	SINAPI	H	1,00000000	0,09	0,09
91689	SERRA CIRCULAR DE BANCADA COM MOTOR ELÉTRICO POTÊNCIA DE 5HP, COM COIFA PARA DISCO 10" - JUROS. AF_08/2015	SINAPI	H	1,00000000	0,01	0,01
				TOTAL Serviço:		0,10
				VALOR:		21,62

91692 SERRA CIRCULAR DE BANCADA COM MOTOR ELÉTRICO POTÊNCIA DE 5HP, COM COIFA PARA DISCO 10" - CHP DIURNO. AF_08/2015 (CHP)						
Mão de Obra com Encargos Complementares	FONTE	UNID	COEFICIENTE	PREÇO UNITÁRIO	TOTAL	
88297	OPERADOR DE MÁQUINAS E EQUIPAMENTOS COM ENCARGOS COMPLEMENTARES	SINAPI	H	1,00000000	21,52	21,52
				TOTAL Mão de Obra com Encargos Complementares:		21,52

Serviço	FONTE	UNID	COEFICIENTE	PREÇO UNITÁRIO	TOTAL	
91688	SERRA CIRCULAR DE BANCADA COM MOTOR ELÉTRICO POTÊNCIA DE 5HP, COM COIFA PARA DISCO 10" - DEPRECIÇÃO. AF_08/2015	SINAPI	H	1,00000000	0,09	0,09
91689	SERRA CIRCULAR DE BANCADA COM MOTOR ELÉTRICO POTÊNCIA DE 5HP, COM COIFA PARA DISCO 10" - JUROS. AF_08/2015	SINAPI	H	1,00000000	0,01	0,01
91690	SERRA CIRCULAR DE BANCADA COM MOTOR ELÉTRICO POTÊNCIA DE 5HP, COM COIFA PARA DISCO 10" - MANUTENÇÃO. AF_08/2015	SINAPI	H	1,00000000	0,06	0,06
91691	SERRA CIRCULAR DE BANCADA COM MOTOR ELÉTRICO POTÊNCIA DE 5HP, COM COIFA PARA DISCO 10" - MATERIAIS NA OPERAÇÃO. AF_08/2015	SINAPI	H	1,00000000	0,95	0,95
				TOTAL Serviço:		1,11
				VALOR:		22,63

91688 SERRA CIRCULAR DE BANCADA COM MOTOR ELÉTRICO POTÊNCIA DE 5HP, COM COIFA PARA DISCO 10" - DEPRECIÇÃO. AF_08/2015 (H)						
Equipamento	FONTE	UNID	COEFICIENTE	PREÇO UNITÁRIO	TOTAL	

SIMÃO PEDRO DA SILVA SOUSA
 ENGENHEIRO CIVIL
 RNP N° 061953813-9
 CREA-CE N° 349884

AV JOSÉ FARES LOPES, 708 – CENTRO – ORÓS-CE
 CNPJ: 35.214.818/0001-91 – CGF: 06.262.737-6
 jgconstrucao@hotmail.com

35.214.818/0001-91
 R.M. CLEMENTE CÂNDIDO
 AV. JOSÉ FARES LOPES, N° 708
 CENTRO, ORÓS/CE

00014618	SERRA CIRCULAR DE BANCADA COM MOTOR ELÉTRICO, POTENCIA DE *1600* W, PARA DISCO DE DIAMETRO DE 10" (250 MM)	SINAPI	UN	0,00007200	1.292,29	0,09
TOTAL Equipamento:						0,09
VALOR:						0,09

91689 SERRA CIRCULAR DE BANCADA COM MOTOR ELÉTRICO POTÊNCIA DE 5HP, COM COIFA PARA DISCO 10" - JUROS. AF_08/2015 (H)

Equipamento	FORTE	UNID	COEFICIENTE	PREÇO UNITÁRIO	TOTAL
00014618	SINAPI	UN	0,00001480	1.292,29	0,01
TOTAL Equipamento:					0,01
VALOR:					0,01

91690 SERRA CIRCULAR DE BANCADA COM MOTOR ELÉTRICO POTÊNCIA DE 5HP, COM COIFA PARA DISCO 10" - MANUTENÇÃO. AF_08/2015 (H)

Equipamento	FORTE	UNID	COEFICIENTE	PREÇO UNITÁRIO	TOTAL
00014618	SINAPI	UN	0,00005000	1.292,29	0,06
TOTAL Equipamento:					0,06
VALOR:					0,06

91691 SERRA CIRCULAR DE BANCADA COM MOTOR ELÉTRICO POTÊNCIA DE 5HP, COM COIFA PARA DISCO 10" - MATERIAIS NA OPERAÇÃO. AF_08/2015 (H)

Equipamento	FORTE	UNID	COEFICIENTE	PREÇO UNITÁRIO	TOTAL
0002705	SINAPI	KWH	1,36000000	0,70	0,95
TOTAL Especiais:					0,95
VALOR:					0,95

88316 SERVENTE COM ENCARGOS COMPLEMENTARES (H)

Encargos Complementares	FORTE	UNID	COEFICIENTE	PREÇO UNITÁRIO	TOTAL
00037370	SINAPI	H	1,00000000	2,54	2,54
00043491	SINAPI	H	1,00000000	1,00	1,00
00037372	SINAPI	H	1,00000000	1,01	1,01
00043467	SINAPI	H	1,00000000	0,46	0,46
00037373	SINAPI	H	1,00000000	0,03	0,03
00037371	SINAPI	H	1,00000000	0,83	0,83
TOTAL Encargos Complementares:					5,87

Mão de Obra

	FORTE	UNID	COEFICIENTE	PREÇO UNITÁRIO	TOTAL
00006111	SINAPI	H	1,00000000	9,01	9,01
TOTAL Mão de Obra:					9,01

Serviço

	FORTE	UNID	COEFICIENTE	PREÇO UNITÁRIO	TOTAL
95378	SINAPI	H	1,00000000	0,22	0,22
TOTAL Serviço:					0,22
VALOR:					15,10

90587 VIBRADOR DE IMERSÃO, DIÂMETRO DE PONTEIRA 45MM, MOTOR ELÉTRICO TRIFÁSICO POTÊNCIA DE 2 CV - CHI DIURNO. AF_06/2015 (CHI)

Serviço	FORTE	UNID	COEFICIENTE	PREÇO UNITÁRIO	TOTAL
90582	SINAPI	H	1,00000000	0,30	0,30
90583	SINAPI	H	1,00000000	0,06	0,06
TOTAL Serviço:					0,36

SIMÃO PEDRO DA SILVA SOUSA
ENGENHEIRO CIVIL
RNP N° 061953813-9
CREA-CE N° 349884

AV JOSÉ FARES LOPES, 708 – CENTRO – ORÓS-CE
 CNPJ: 35.214.818/0001-91 – CGF: 06.262.737-6
 jgconstrucao@hotmail.com

35.214.818/0001-91
R.M. CLEMENTE CÂNDIDO
AV. JOSÉ FARES LOPES, N° 708
CENTRO, OROS/CE

VALOR: 0,36

90586 VIBRADOR DE IMERSÃO, DIÂMETRO DE PONTEIRA 45MM, MOTOR ELÉTRICO TRIFÁSICO POTÊNCIA DE 2 CV - CHP DIURNO. AF_06/2015 (CHP)						
Serviço		FORTE	UNID	COEFICIENTE	PREÇO UNITÁRIO	TOTAL
90582	VIBRADOR DE IMERSÃO, DIÂMETRO DE PONTEIRA 45MM, MOTOR ELÉTRICO TRIFÁSICO POTÊNCIA DE 2 CV - DEPRECIÇÃO. AF_06/2015	SINAPI	H	1,00000000	0,30	0,30
90583	VIBRADOR DE IMERSÃO, DIÂMETRO DE PONTEIRA 45MM, MOTOR ELÉTRICO TRIFÁSICO POTÊNCIA DE 2 CV - JUROS. AF_06/2015	SINAPI	H	1,00000000	0,06	0,06
90584	VIBRADOR DE IMERSÃO, DIÂMETRO DE PONTEIRA 45MM, MOTOR ELÉTRICO TRIFÁSICO POTÊNCIA DE 2 CV - MANUTENÇÃO. AF_06/2015	SINAPI	H	1,00000000	0,23	0,23
90585	VIBRADOR DE IMERSÃO, DIÂMETRO DE PONTEIRA 45MM, MOTOR ELÉTRICO TRIFÁSICO POTÊNCIA DE 2 CV - MATERIAIS NA OPERAÇÃO. AF_06/2015	SINAPI	H	1,00000000	0,36	0,36
TOTAL Serviço:						0,95
VALOR:						0,95

90582 VIBRADOR DE IMERSÃO, DIÂMETRO DE PONTEIRA 45MM, MOTOR ELÉTRICO TRIFÁSICO POTÊNCIA DE 2 CV - DEPRECIÇÃO. AF_06/2015 (H)						
Equipamento		FORTE	UNID	COEFICIENTE	PREÇO UNITÁRIO	TOTAL
00013896	VIBRADOR DE IMERSÃO, DIÂMETRO DA PONTEIRA DE *45* MM, COM MOTOR ELETRICO TRIFASICO DE 2 HP (2 CV)	SINAPI	UN	0,00012860	2.358,53	0,30
TOTAL Equipamento:						0,30
VALOR:						0,30

90583 VIBRADOR DE IMERSÃO, DIÂMETRO DE PONTEIRA 45MM, MOTOR ELÉTRICO TRIFÁSICO POTÊNCIA DE 2 CV - JUROS. AF_06/2015 (H)						
Equipamento		FORTE	UNID	COEFICIENTE	PREÇO UNITÁRIO	TOTAL
00013896	VIBRADOR DE IMERSÃO, DIÂMETRO DA PONTEIRA DE *45* MM, COM MOTOR ELETRICO TRIFASICO DE 2 HP (2 CV)	SINAPI	UN	0,00002960	2.358,53	0,06
TOTAL Equipamento:						0,06
VALOR:						0,06

90584 VIBRADOR DE IMERSÃO, DIÂMETRO DE PONTEIRA 45MM, MOTOR ELÉTRICO TRIFÁSICO POTÊNCIA DE 2 CV - MANUTENÇÃO. AF_06/2015 (H)						
Equipamento		FORTE	UNID	COEFICIENTE	PREÇO UNITÁRIO	TOTAL
00013896	VIBRADOR DE IMERSÃO, DIÂMETRO DA PONTEIRA DE *45* MM, COM MOTOR ELETRICO TRIFASICO DE 2 HP (2 CV)	SINAPI	UN	0,00010000	2.358,53	0,23
TOTAL Equipamento:						0,23
VALOR:						0,23

90585 VIBRADOR DE IMERSÃO, DIÂMETRO DE PONTEIRA 45MM, MOTOR ELÉTRICO TRIFÁSICO POTÊNCIA DE 2 CV - MATERIAIS NA OPERAÇÃO. AF_06/2015 (H)						
Especiais		FORTE	UNID	COEFICIENTE	PREÇO UNITÁRIO	TOTAL
00002705	ENERGIA ELETRICA ATE 2000 KWH INDUSTRIAL, SEM DEMANDA	SINAPI	KWH	0,52000000	0,70	0,36
TOTAL Especiais:						0,36
VALOR:						0,36



SIMÃO PEDRO DA SILVA SOUSA
ENGENHEIRO CIVIL
RNP N° 061953813-9
CREA-CE N° 349884

AV JOSÉ FARES LOPES, 708 – CENTRO – ORÓS-CE
 CNPJ: 35.214.818/0001-91 – CGF: 06.262.737-6
 jgconstrucao@hotmail.com

35.214.818/0001-91
R.M. CLEMENTE CÂNDIDO
AV. JOSÉ FARES LOPES, N° 708
CENTRO, ORÓS/CE

[Handwritten signatures and initials in blue ink]

CRONOGRAMA FÍSICO-FINANCEIRO		DATA	INDICADOR
OBRA:	CONTRATAÇÃO PARA PRESTAÇÃO DE SERVIÇOS DE REFORMA DA BIBLIOTECA MUNICIPAL PROF. SÔNIA ALFONSO DE MOURA DE INTERESSE DA SECRETARIA DE EDUCAÇÃO, CULTURA E ESPORTES, DO MUNICÍPIO DE SENADOR POMPEU-CE	INÍCIO	10/01/2014
		ENCERRAMENTO	31/12/2014
		PREVISTA	31/12/2014
		REALIZADA	31/12/2014

ITEM	DESCRIÇÃO	VALOR (R\$)	MÊS 1	MÊS 2	Total parcela
1	PLACA DA OBRA	529,80	100,00%		100,00%
			529,80		529,80
2	BANHEIROS	39.861,62	100,00%		100,00%
			39.861,62		39.861,62
3	ÁREA DE SERVIÇO	5.671,78	100,00%		100,00%
			5.671,78		5.671,78
4	FACHADA FRONTAL	26.042,67		100,00%	100,00%
				26.042,67	26.042,67
5	SALÃO	6.344,33		100,00%	100,00%
				6.344,33	6.344,33
6	COZINHA	13.207,24		100,00%	100,00%
				13.207,24	13.207,24
7	ADMINISTRAÇÃO LOCAL	3.043,00	50,76%	49,24%	100,00%
			1.544,63	1.498,37	3.043,00
			47.607,83	47.092,61	
		94.700,44	47.607,83	94.700,44	94.700,44

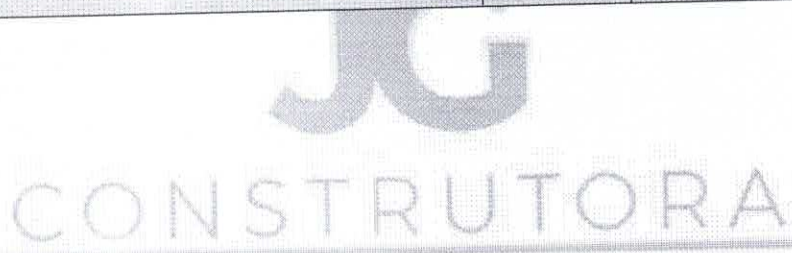

SIMÃO PEDRO DA SILVA SOUSA
ENGENHEIRO CIVIL
RNP Nº 061953813-9
CREA-CE Nº 349884

AV JOSÉ FARES LOPES, 708 – CENTRO – ORÓS-CE
CNPJ: 35.214.818/0001-91 – CGF: 06.262.737-6
jpgconstrucao@hotmail.com

35.214.818/0001-91
R.M. CLEMENTE CÂNDIDO
AV. JOSÉ FARES LOPES, Nº 708
CENTRO, ORÓS/CE

COMPOSIÇÃO DO BDI	
	OBRA: CONTRATAÇÃO PARA PRESTAÇÃO DE SERVIÇOS DE REFORMA DA BIBLIOTECA MUNICIPAL PROFESSORA AL TAMIR RODRIGUES DE MANGÊDO DE INTERESSE DA SECRETARIA DE EDUCAÇÃO, CULTURA E ESPORTE DO MUNICÍPIO DE SENADOR POMPEU-CE
	DATA: 18/03/2014 BDI: 28,35%
	PONTE: 100% 100%
	SÍNTESE: 100% 100%

COD	DESCRIÇÃO	%
Despesas Indiretas		
AC	Administração central	4,00
DF	Despesas financeiras	1,23
R	Riscos	1,27
TOTAL		6,50

Benefício		
S + G	Garantia/seguros	0,80
L	Lucro	7,40
TOTAL		8,20

Impostos		
I	PIS	0,65
	COFINS	3,00
	ISS	2,00
	CPRB (4,5% Apenas quando tiver desoneração ISS)	4,50
TOTAL		10,15

BDI = 28,35%

$$\frac{(1 + AC + S + R + G) \times (1 + DF) \times (1 + L)}{(1 - I)} - 1$$



SIMÃO PEDRO DA SILVA SOUSA
 ENGENHEIRO CIVIL
 RNP N° 061953813-9
 CREA-CE N° 349884

AV JOSÉ FARES LOPES, 708 – CENTRO – ORÓS-CE
 CNPJ: 35.214.818/0001-91 – CGF: 06.262.737-6
 jgconstrucao@hotmail.com

35.214.818/0001-91
 R.M. CLEMENTE CÂNDIDO
 AV. JOSÉ FARES LOPES, N° 708
 CENTRO, ORÓS/CE

[Handwritten signatures and initials]

B5	Licença Paternidade	0,06	0,04
B6	Faltas Justificadas	0,74	0,56
B7	Dias de Chuvas	1,66	0,00
B8	Auxílio Acidente de Trabalho	0,10	0,08
B9	Férias Gozadas	13,56	10,18
B10	Salário Maternidade	0,04	0,03
TOTAL		49,69	19,86

C	GRUPO C	5,56	4,17
C1	Aviso Prévio Indenizado	0,13	0,10
C2	Aviso Prévio Trabalhado	0,94	0,71
C3	Férias Indenizadas	2,65	1,99
C4	Depósito Rescisão Sem Justa Causa	0,47	0,35
C5	Indenização Adicional	0,47	0,35
TOTAL		9,75	7,32

D	GRUPO D	8,35	3,34
D1	Reincidência de Grupo A sobre Grupo B	0,47	0,35
D2	Reincidência de Grupo A sobre Aviso Prévio Trabalhado e Reincidência do FGTS sobre Aviso Prévio Indenizado	0,47	0,35
TOTAL		8,82	3,69

A + B + C + D = 85,06 47,67

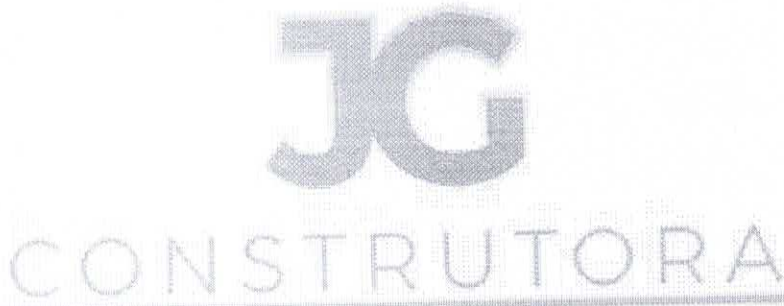

Simão Pedro Da Silva Sousa

Assinado de forma digital por Simão Pedro Da Silva Sousa
 Dados: 2024.10.21 08:41:55 -03'00'

SIMÃO PEDRO DA SILVA SOUSA
ENGENHEIRO CIVIL
RNP N° 061953813-9
CREA-CE N° 349884

AV JOSÉ FARES LOPES, 708 – CENTRO – ORÓS-CE
 CNPJ: 35.214.818/0001-91 – CGF: 06.262.737-6
 jpgconstrucao@hotmail.com

Régia Maria Clemente Candido

Assinado de forma digital por Régia Maria Clemente Candido
 Dados: 2024.10.21 08:42:18 -03'00'

35.214.818/0001-91
R.M. CLEMENTE CÂNDIDO
AV. JOSÉ FARES LOPES, N° 708
CENTRO, ORÓS/CE

(Handwritten signatures and marks)