PROJETO BÁSICO DE ENGENHARIA

CONSTRUÇÃO DE UNIDADE BÁSICA DE SAÚDE, PORTE 1, NO DISTRITO ENGENHEIRO JOSÉ LOPES ZONA RURAL DO MUNICÍPIO DE SENADOR POMPEU/CE, CONFORME PROPOSTA Nº 02132.2000001/24-001.

FEVEREIRO/2025

EMISSÃO 00 – 27/08/2024

MINISTÉRIO DA SAÚDE
SECRETARIA DE ATENÇÃO PRIMÁRIA À SAÚDE
Departamento de Estratégias e Políticas de Saúde Comunitária

PROJETO DE REFERÊNCIA PARA UNIDADES BÁSICAS DE SAÚDE (UBS) – PORTE I

* Este documento deverá ser complementado e adaptado para implantação do Projeto de Referência desta tipologia ao local onde será construído. Sob a responsabilidade do tomador do recurso.

**O Projeto de implantação será de responsabilidade do Município onde a Unidade Básica de Saúde será implantada e deverá conter todas as informações necessárias para que a edificação funcione de maneira completa, assim como apresentar os projetos, memoriais e detalhamentos para a perfeita realização das movimentações de terra necessárias (terraplenagem), compactação de terreno, adequação das fundações conforme a sondagem que deverá ser realizada in loco, acessibilidade, estacionamentos e vias externas, iluminação externa, de acesso ao lote, entre outros, atendendo os códigos e normas municipais; bem como a adaptação do projeto executivo à legislação do Município onde será construído. Caberá ao Convenente implantar o projeto de referência ao terreno escolhido para a construção, complementando o caderno de encargos e projetos com as informações necessárias e suficientes ao processo licitatório do empreendimento como um todo.

***Este documento deve ser usado em conjunto com as demais pranchas de engenharia e planilha orçamentária correspondente.

Em caso de dúvida procurar o Departamento de Estratégias e Políticas de Saúde Comunitária
E-mail: desco@saude.gov.br

SUMÁRIO

1. DIRETRIZES PROJETUAIS 7
2. DIAGRAMA DE MASSAS ..... **Erro! Indicador não definido.**
3. DESCRIÇÃO DOS NÚCLEOS ASSISTENCIAIS 10
4. RECOMENDAÇÃO AOS TOMADORES DE RECURSOS 13
5. PREMISSAS PROJETUAIS PARA CUMPRIMENTO DOS OBJETIVOS DE DESENVOLVIMENTO SUSTENTÁVEL - ODS 19
3.1 VENTILAÇÃO E ILUMINAÇÃO NATURAL 20
3.2 ESTRATÉGIAS DE USO E REUSO RACIONAL DA ÁGUA 20
3.3 ENERGIA RENOVÁVEL 20
3.4 SISTEMA CONSTRUTIVO 21
4 PROGRAMA DE NECESSIDADES 21
5 ADMINISTRAÇÃO E SERVIÇOS PRELIMINARES 24
5.1 ADMINISTRAÇÃO DA OBRA 24
5.2 NORMAS E ESPECIFICAÇÕES 24
5.3 INSTALAÇÃO DO CANTEIRO DE OBRAS E SEGURANÇA 25
5.4 INSTALAÇÃO PROVISÓRIA DE ÁGUA POTÁVEL E REDE DE ENERGIA 25
5.5 SINALIZAÇÃO E TAPUMES 26
6 INFRAESTRUTURA 26
6.1 MOVIMENTAÇÃO DE TERRA 26
6.1.1 PREPARAÇÃO DO TERRENO 26
6.1.2 ESCAVAÇÕES 26
6.1.3 ATERROS E REATERROS 27
6.1.4 COMPACTAÇÃO 27
6.2 LOCAÇÃO DA OBRA 27
7 FUNDAÇÕES 28
7.1 ESCAVAÇÕES 28
7.2 FUNDAÇÃO DIRETA 28
7.3 PROCEDIMENTOS EXECUTIVOS DE CARÁTER ESPECÍFICOS 28
7.4 MATERIAIS E COMPONENTES 29

7.5 LANÇAMENTO DO CONCRETO ARMADO 30
7.6 IMPERMEABILIZAÇÃO DAS FUNDAÇÕES 30
7.7 ATERRO APILOADO 30
7.8 LASTRO DE CONCRETO MAGRO 31
7.9 CONTRAPISO ARMADO 31
8 ESTRUTURAS DE CONCRETO ARMADO 31
8.1 PROJETOS 31
8.2 AÇO 31
8.3 AGLOMERANTES 32
8.4 AGREGADOS (AREIA E BRITA) 32
8.5 ARAME 33
8.6 CONCRETO 33
8.7 DOSAGEM 34
8.8 PROCESSO EXECUTIVO 34
8.9 DISPOSIÇÕES GERAIS 34
8.9.1 REPAROS NO CONCRETO 35
8.9.2 LANÇAMENTO DE CONCRETO 35
8.9.3 ADENSAMENTO DO CONCRETO 36
8.9.4 CURA DO CONCRETO 36
8.9.5 DESFORMA 36
8.9.6 FORMAS E ESCORAMENTO 37
8.9.7 ARMADURA 38
8.10 PILARES 39
8.11 VIGAS 39
8.12 LAJE PRÉ MOLDADA 39
9 VEDAÇÕES 39
9.1 PAREDES BLOCO DE CONCRETO 39
9.2 PAREDES DRYWALL 40
9.3 ELEMENTOS VAZADOS - COBOGÓ 40
10 REVESTIMENTOS ARGAMASSADOS 40
10.1 CHAPISCO 40
10.2 EMBOÇO 41

10.3 REBOCO 41
11 COBERTURA 41
11.1 ESTRUTURA METÁLICA ....**Erro! Indicador não definido.**
11.2 TELHA DE FIBROCIMENTO 41
11.3 CALHA E RUFOS 41
11.4 PERGOLADO METÁLICO 42
11.5 CHAPIM 42
12 INSTALAÇÕES HIDROSSANITÁRIAS E DRENAGEM 42
12.1 REGISTROS E CANOPLAS 42
12.2 CAIXA DE GORDURA 42
12.3 CAIXA DE INSPEÇÃO 42
12.4 RALOS 43
12.5 RESERVATÓRIO TAÇA METÁLICA 43
12.6 RESERVATÓRIO DE ÁGUAS PLUVIAIS 43
12.7 BOMBAS 43
13 ELÉTRICA 43
13.1 CABEAMENTO, FIAÇÃO E COMPONENTES 43
14 FORRO 44
14.1 FORRO DE GESSO ACARTONADO 44
14.2 FORRO DE PVC 45
15 REVESTIMENTOS DE PAREDE 45
15.1 REVESTIMENTO CERÂMICO BRANCO 60x60CM 45
16 REVESTIMENTOS DE PISO 45
16.1 ALTA RESISTÊNCIA – GRANILITE POLIDO 45
16.2 ALTA RESISTÊNCIA – GRANILITE SEM POLIMENTO 46
17 PAVIMENTAÇÃO 46
17.1 PASSEIO EXTERNO 46
17.2 MEIO FIO 46
18 GRANITOS 46
18.1 PEITORIL 46
18.2 BANCADAS 46
19 ESQUADRIAS DE MADEIRA 47

19.1 PORTAS DE MADEIRA SEMI-OCAS 47
19.2 PORTAS DE MADEIRA SEMI-OCAS COM CHAPA ANTI-IMPACTO 47
19.3 PORTAS DE MADEIRA SEMI-OCAS – SANITÁRIOS/BANHEIROS DE PESSOAS COM DEFICIÊNCIA 48
19.4 PORTAS DE MADEIRA SEMI-OCAS COM GRELHA....49
19.5 PORTAS DE MADEIRA SEMI-OCAS COM VISOR....49
19.6 PORTAS DE MADEIRA LISA – RESISTENTE A UMIDADE 50
20 ESQUADRIAS DE ALUMÍNIO E VIDRO....50
20.1 PORTAS DE ALUMÍNIO....51
20.2 PORTAS DE VIDRO DE ABRIR....51
20.3 PORTAS DE VIDRO DE CORRER 52
20.4 JANELA DE ALUMÍNIO COM VIDRO - MAXIM AR 52
20.5 JANELA DE ALUMÍNIO COM VIDRO – FIXA/VISOR 53
21 LOUÇAS E METAIS....53
21.1 BACIA SANITÁRIA....53
21.2 DUCHA HIGIÊNICA 53
21.3 LAVATÓRIO DE PAREDE 54
21.4 CUBA REDONDA DE EMBUTIR 54
21.5 CUBA RETANGULAR INOX....54
21.6 BANHEIRA NEONATAL 54
21.7 PIA DE DESPEJO 54
21.8 LAVATÓRIO TIPO CALHA EM INOX....54
21.9 TANQUE EM LOUÇA - DML 54
21.10 TORNEIRA DE PRESSÃO - BICA BAIXA 54
21.11 TORNEIRA DE BANCADA - BICA ALTA....54
21.12 TORNEIRA DE BANCADA - BICA ALTA MONOCOMANDO COM EXTENSOR 55
21.13 TORNEIRA DE BANCADA – BICA ALTA SENSOR 55
21.14 TORNEIRA DE BANCADA – BICA ALTA ALAVANCA COTOVELO....55
21.15 TORNEIRA DE PAREDE 55
21.16 CHUVEIRO....55
21.17 ENGATE FLEXÍVEL 55
22 METAIS E ACESSÓRIOS DE ACESSIBILIDADE....55

22.1 BARRAS DE APOIO - FIXA 55
22.2 BARRAS DE APOIO - ARTICULÁVEL 55
22.3 BOTÃO DE EMERGÊNCIA 56
23 ILUMINAÇÃO 56
23.1 LUMINÁRIA QUADRADA DE SOBREPOR 36W 56
23.2 LUMINÁRIA QUADRADA DE SOBREPOR 16W 56
23.3 LUMINÁRIA QUADRADA DE EMBUTIR 24W 56
23.4 LUMINÁRIA DE EMERGÊNCIA 57
23.5 ARANDELA 57
23.6 BALIZADOR DE PISO 57
23.7 ARANDELA PAINEL DE ALARME 57
24 PINTURA 57
24.1 SELADOR ACRÍLICO 57
24.2 MASSA ACRÍLICA 58
24.3 FUNDO NIVELADOR 58
24.4 MASSA ACRÍLICA PARA MADEIRA 58
24.5 PINTURA ACRÍLICA - CORES CONVENCIONAIS E MISTURADAS 58
24.6 PINTURA PARA PISO - CORES CONVENCIONAIS 58
24.7 TEXTURA – TIPO BICO DE JACA 58
24.8 TEXTURA PROJETADA– REVESTIMENTO DECORATIVO MONOCAMADA 58
25 RÉGUA DE GASES 59
26 FAIXA PROTETORA DE PVC 59
27 SINALIZAÇÃO 59
28 LETRA CAIXA 59
29 PAISAGISMO 59
29.1 FORRAÇÃO 60
29.2 PLANTAS ORNAMENTAIS 60
29.3 ARBUSTOS 60
30 MARCO INAUGURAL 60
31 LIMPEZA GERAL 61
31.1 LIMPEZA DIÁRIA 61
31.2 LIMPEZA FINAL 61

32 OBSERVAÇÕES FINAIS.....61

ANEXO I – CADERNO DE ESPECIFICAÇÕES
ANEXO II – QUADRO DE ACABAMENTOS POR AMBIENTE

1. CONCEITO E DIRETRIZES PROJETUAIS

A Política Nacional de Atenção Básica - PNAB, aprovada pela Portaria nº 2.436, de 21 de setembro de 2017, estabelece a revisão das diretrizes para a organização da Atenção

Básica, dentre elas as diretrizes que definem a infraestrutura, ambiência e funcionamento da atenção básica no Brasil.

A PNAB define que a garantia da infraestrutura adequada e com boas condições para o funcionamento das Unidades Básicas de Saúde (UBS), com espaço, mobiliário e equipamentos, além de acessibilidade de pessoas com deficiência (PCD), de acordo com as normas vigentes é uma responsabilidade de todos os entes federados. Nesse sentido, o Ministério da Saúde por meio do novo Programa de Aceleração do Crescimento (PAC – 2023 a 2026), apresenta neste documento técnico, as diretrizes para os projetos arquitetônicos das Unidades Básicas de Saúde, contendo a organização física e funcional, fluxos, diagrama de massas, programa de necessidades de acordo com as diretrizes da organização da Atenção Primária de forma que garanta uma infraestrutura com fluxos adequados e organização espacial que possibilitem o cuidado integrado em saúde.

A ambiência de uma UBS refere-se ao espaço físico (arquitetônico), entendido como lugar social, profissional e de relações interpessoais, que deve proporcionar uma atenção acolhedora e humana para as pessoas, além de um ambiente saudável para o trabalho dos profissionais de saúde, tendo como parâmetros de estrutura a densidade demográfica, a composição, atuação e os tipos de equipes, perfil da população e as ações e serviços de saúde a serem realizados. (BRASIL, 2017)

Para o desenvolvimento desse projeto buscou-se a construção de diretrizes e ideias forças que representam os atributos da Atenção Primária entre eles, destaca-se: a Atenção Primária estruturada como primeiro ponto de atenção e principal porta de entrada do sistema, constituída de equipe multidisciplinar que cobre toda a população, integrando, coordenando o cuidado e atendendo as necessidades de saúde das pessoas do seu território. (BRASIL, 2017)

Sendo assim, o desafio é proporcionar um modelo de UBS que promova uma integração em todos os âmbitos, isso se refere a ideia de que o serviço de saúde, possua uma estrutura que se integre e se comunique com o território em que está, com espaços que permitem uma relação entre o exterior e o interior. Além disso, a estrutura precisa proporcionar uma maior integração entre as equipes multiprofissionais, e entre essas equipes e os usuários.

Dentre as principais diretrizes que impactam diretamente na organização espacial das UBS que serão construídas no âmbito do novo Programa de Aceleração do Crescimento (PAC 2023-2026) estão:

- ✓ Estrutura física integrada ao território, a partir das características socioambientais em que está inserida, com espaços adaptados às diferentes condições climáticas, bem como a utilização de espaços externos integrados;

- ✓ Modelo centrado na necessidade de saúde das pessoas, na melhoria das condições de vida da comunidade e indutor do processo de trabalho das equipes;
- ✓ Comunicação e educação popular em saúde;
- ✓ Produção do cuidado que favoreça o engajamento, o compartilhamento de decisões a atuação interprofissional, interdisciplinar, intersetorial e integrada das diferentes equipes e serviços no território;
- ✓ Espaços físicos e ambientes adequados para a formação de estudantes e trabalhadores de saúde de nível médio e superior, para a formação em serviço e para a educação permanente na UBS;
- ✓ Segurança do paciente, monitoramento, avaliação e controle de estruturas, processos e resultados assistenciais, para garantir a qualidade no cuidado;
- ✓ Estímulo ao uso oportuno e adequado de soluções e inovações de saúde digital;
- ✓ Desenvolvimento de ações de assistência farmacêutica e de uso racional de medicamentos.

Atos Normativos

A solução técnica proposta, baseada no projeto arquitetônico fornecido, está em conformidade com as normas aplicáveis ao tema. O foco principal está na norma sanitária vigente no país, especificamente na RESOLUÇÃO - RDC Nº 50, DE 21 DE FEVEREIRO DE 2002, que estabelece o Regulamento Técnico para o planejamento, programação, elaboração e avaliação de projetos físicos de estabelecimentos assistenciais de saúde.

A seguir, estão listados os atos normativos mais relevantes que serviram como base para a elaboração do projeto:

a) Portaria de Consolidação no 2, de 28 de setembro de 2017. Consolida as normas sobre a Política Nacional de Atenção Básica. Brasília: Ministério da Saúde, 2017.
b) Portaria de Consolidação no 6, de 6 de outubro de 2017. Consolida as normas sobre o financiamento e a transferência dos recursos federais para as ações e os serviços de saúde do Sistema Único de Saúde. Brasília: Ministério da Saúde, 2017.
c) RDC Nº 51/2011 ANVISA - Dispõe sobre os requisitos mínimos para a análise, avaliação e aprovação dos projetos físicos de estabelecimentos de saúde no Sistema Nacional de Vigilância Sanitária (SNVS) e dá outras providências.
d) RDC 63/2011 ANVISA - Requisitos de Boas Práticas de Funcionamento para os Serviços de Saúde.
e) RDC nº 222/2018 ANVISA - Regulamenta as Boas Práticas de Gerenciamento dos Resíduos de Serviços de Saúde.
f) RDC nº 36/2013 ANVISA - Institui ações para a segurança do paciente em serviços de saúde.

g) RDC nº 15/2012 ANVISA – Requisitos de boas práticas para o processamento de produtos para saúde.
h) RDC nº 197/2017 ANVISA - Requisitos mínimos para o funcionamento dos serviços de vacinação humana.
i) ABNT NBR 9050/2020 - Acessibilidade a edificações, mobiliário, espaços e equipamentos urbanos.
j) ABNT NBR 12.188/2016 – Sistemas centralizados de suprimentos de gases medicinais, de gases para dispositivos médicos e de vácuo para uso em estabelecimentos de saúde.
k) ABNT NBR 7256/2016 – Tratamento de ar em Estabelecimento Assistencial de Saúde (EAS) – Requisitos para projetos e execução das instalações.
l) Além das normas estabelecidas pelos catálogos técnicos da ABNT e correlatos, a contratada deverá consultar e aplicar, quando pertinente, as normas indicadas na Biblioteca de Temas de Serviços de Saúde disponível em Biblioteca de temas de serviços de a) saúde (Biblioteca de temas de serviços de saúde (www.gov.br)).

Caracterização e premissas projetuais da UBS Porte I

O projeto de referência da Unidade Básica de Saúde (UBS) Porte I teve como parâmetro para implantação um terreno mínimo recomendado de 35 m x 40 m, resultando em uma área total de terreno sugerida de 1.400,00 m² e uma área construída aproximada de 389,78 m² de área construída útil e 481,00 m² de área de cobertura, implementada em pavimento térreo.

A escolha do método construtivo para o projeto de referência da UBS Porte I, que embasou o detalhamento do projeto arquitetônico e dos demais projetos complementares de engenharia, foi a construção convencional. Esse método foi escolhido devido ao seu histórico de ampla utilização em todas as regiões do país, o que amplia a oferta de mão de obra que atende aos critérios quali-quantitativos necessários para a operacionalidade profissional desde a análise preparatória, perpassando pela implantação das unidades, chegando a própria manutenção pós entrada em funcionamento. O método consiste em superestrutura e fundações elaboradas em concreto armado, com fechamento externo em blocos cerâmicos. Internamente, os fechamentos verticais foram escolhidos com o uso de *drywall*.

2. DESCRIÇÃO DOS NÚCLEOS TEMÁTICOS ASSISTENCIAIS

A estrutura metodológica e organizacional foi desenvolvida por meio da criação de núcleos temáticos que agrupam os ambientes em eixos, organizando as atividades assistenciais e de apoio em conformidade com a atualização da Política Nacional de Atenção Básica (PNAB) no Brasil. Essa abordagem fortalece a integralidade do cuidado, a gestão clínica compartilhada, humanizada e multiprofissional, além de promover o acolhimento, a acessibilidade e o bem-estar dos usuários, que são recebidos em um espaço com ambiência inclusiva e de fácil compreensão.

A seguir, descrevem-se os núcleos de cuidado, suas localizações e inter-relações.

a) Núcleo de Acesso e Acolhimento

Trata-se da composição de espaços de acolhimento dos usuários e acompanhantes, de recepção, agendamentos e espera na grande área do acesso principal da UBS.

Espaço amplo com conforto térmico e acústico, devendo ser adaptado para as pessoas com deficiência e em conformidade com as normativas vigentes. O *layout* da espera contempla 17 (dezessete) lugares, com espaço para cadeira de rodas e assento adaptado para PCD.

Com área de recepção acolhedora que facilita a comunicação e controle, contendo: local para arquivos e registros; espaço para identificação dos serviços existentes, escala dos profissionais, horários de funcionamento e sinalização de fluxos.

A sala de acolhimento é um ambiente destinado a referida atividade por profissional habilitado à escuta qualificada à demanda espontânea, estabelecendo vínculo com o usuário, avaliando a adesão à continuidade ao tratamento proposto. A inserção do referido ambiente traz para a unidade premissas da Política Nacional de Humanização (PNH), como a escuta qualificada.

A sala de amamentação, conforme iniciativa anunciada pela Ministra da Saúde, Nísia Trindade, durante o evento de lançamento da campanha nacional de incentivo à amamentação, em 31/07/2023, que previu que salas de amamentação, a partir de então, façam parte dos projetos de construção de Unidades Básicas de Saúde, como medida de reforço ao aleitamento materno.

Conta também com sala de vacina que tem a função de atuar na rotina, bem como em campanhas específicas de vacinação pública. O núcleo ainda conta com sanitários adequados à pessoa com deficiência (PCD) feminino e masculino, e sanitário infantil com fraldário.

b) Núcleo de Medicação, Procedimentos, Exames e Assistência farmacêutica

Esse núcleo é composto por sala específica para tratamento de feridas, pé diabético e lesões cutâneas em geral, além de orientação e cuidado com o curativo em domicílio.

O núcleo contém sala para realização de medicação e reidratação (oral e\ou venosa), coleta de exames com sanitário PCD e sala de medicamentos e procedimentos anexada, para respeitar a privacidade dos usuários na realização de procedimentos, como troca de sonda vesical de demora e administração intramuscular glúteo, assim contando com maca e sendo previsto inclusive saída exclusiva e facilitada para macas de transporte.

A farmácia, por sua vez, integrante deste núcleo realiza atividades de distribuição interna (“retroalimentando” com medicamentos nos ambientes de atividades-fim), e também realizando a atividade de dispensação de medicamentos

para pacientes. O *layout* possui espaço de armazenamento de medicamentos e materiais conforme legislações específicas, no caso a RDC nº 197/2017 ANVISA, além de realizar a atividade de orientação farmacêutica aos usuários da UBS.

c) Núcleo de Cuidado Integral

No núcleo estão previstos espaços para consulta multiprofissional, escuta qualificada e apoio integral à saúde mental das pessoas com doenças transmissíveis (DSTs, HIV) e para pessoas que sofreram algum tipo de violência e necessitam de assistência.

Conta com demais consultórios, como: diferenciado (ginecológico) e acessível com sanitário anexo, indiferenciado e odontológico, este realizando atividades assistenciais de prevenção e manutenção odontológicas.

Também com uma sala eMulti/sala lilás, conforme a Lei nº 14.847/2024, que estabelece a criação de salas exclusivas de atendimento para mulheres vítimas de violência no Sistema Único de Saúde (SUS). As "Salas Lilás" visam garantir acolhimento adequado, privacidade e proteção à integridade física das vítimas.

d) Núcleo Administrativo e de Trabalho em Equipe

Aqui estão adensadas as áreas de gestão da UBS, gestão do cuidado, educação permanente e ensino, assim como as áreas para apoio à à Saúde Digital que contemplam estratégias como a telessaúde, além de áreas externas de descompressão da equipe. Os ambientes de apoio logístico para a equipe multiprofissional contemplando a copa e banheiros foram inseridos no núcleo, que ainda conta com sala de integração das equipes (sala de reunião), sala de gestão administrativa e almoxarifado.

É importante ressaltar que embora se tenha um núcleo específico que prevê o apoio à Saúde Digital e Telessaúde, estas estarão presentes em outros espaços da UBS, como nas salas de consultas e exames, propiciando assim a integração dos serviços em rede para teleconsulta, teleinterconsulta, teleconsultoria, telediagnóstico e outros serviços de telessaúde.

e) Núcleo de Práticas Coletivas

No núcleo estão previstos espaços que apoiam as ações coletivas e populares realizadas pelas equipes e\ou comunidade, atividades em consonância à atualização da PNAB, que prevê e orienta maior interação do serviço com a efetiva participação social da comunidade, fortalecendo, principalmente, as ações de promoção da saúde e o eixo de educação popular em saúde. O núcleo conta com espaço especifico onde

as atividades podem se estender ao ar livre e à horta, além do ambiente Educação em Saúde Bucal (Escovário).

f) Núcleo de Serviços

É previsto nesse núcleo todas as estruturas de apoio para o funcionamento autoportante e independente da UBS, DML (Depósito de Materiais de Limpeza) e abrigos de resíduos. Também conta com setor de apoio técnico, no caso a CME (Central de Materiais Esterilizados) que está dimensionada para realizar a esterilização de materiais e equipamentos de maneira interfuncional à unidade, assim dimensionada para atender a unidade de uma UBS Porte I, com atividades de recebimento, descontaminação, esterilização, controle através de guarda para posterior distribuição de equipamentos e materiais esterilizados, conforme cita a RDC Nº 15 de 2012.

Conta também, com o ambiente de paramentação, com vistas a contribuir com as boas práticas no processo de trabalho no sentido de proporcionar barreira física para mitigar o risco de contaminação cruzada no acesso ao ambiente controlado da CME. O Núcleo de Serviços dispõe de Sala de Preparo e Esterilização (limpa) e Guarda e Distribuição de Material Esterilizado.

3. DIAGRAMA DE MASSAS

A construção do diagrama de massas foi baseada nas diretrizes para a organização física e funcional de cada núcleo e em suas relações de interdependência. Foram identificadas as relações de proximidade mais adequadas, que direcionaram o arranjo espacial apresentado no diagrama.

Além da organização física e funcional, outra premissa fundamental para a concepção do diagrama de massas foi o atendimento às estratégias passivas de conforto ambiental, essenciais para garantir a sustentabilidade ambiental e o cumprimento dos Objetivos de Desenvolvimento Sustentável (ODS). Nesse sentido, os núcleos de cuidado devem ser dispostos de forma a favorecer a iluminação e a ventilação naturais em todos os ambientes, com destaque para a comunicação e integração com as áreas de práticas e atividades externas ao ar livre do Núcleo de Práticas Coletivas.

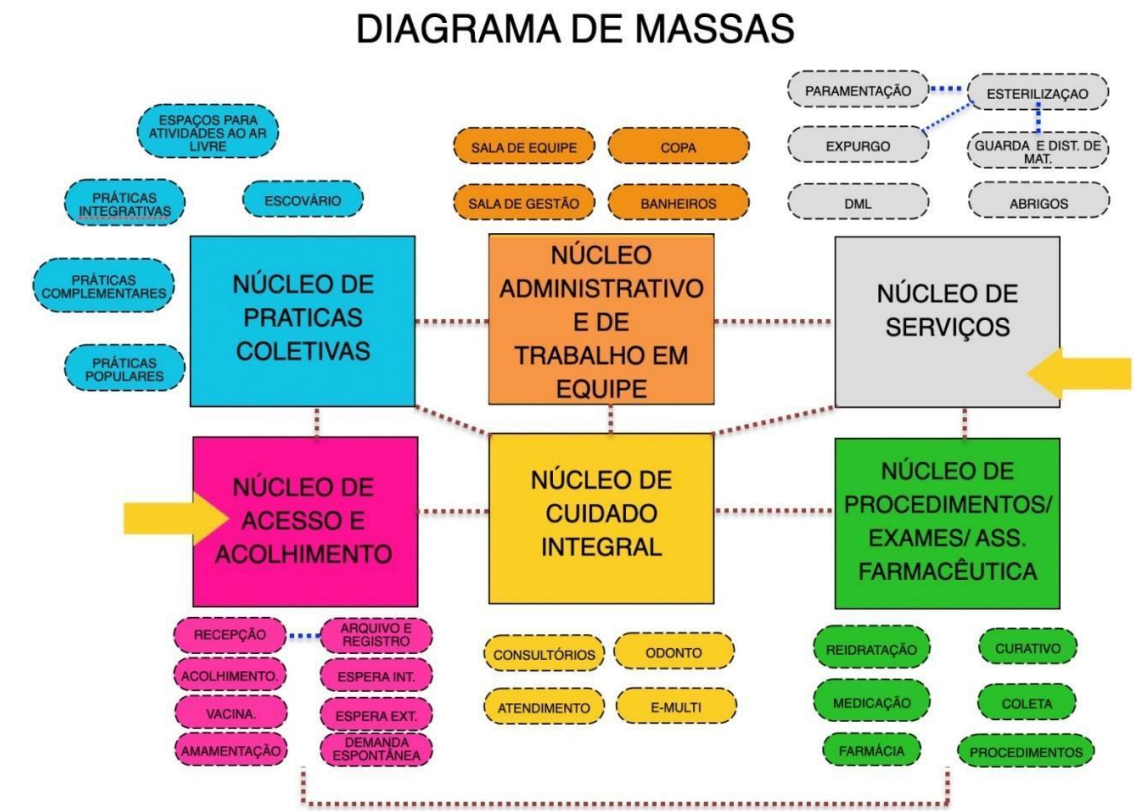

Figura 1: Diagrama de Massas
Fonte: Elaborado pelos autores

4. SOLUÇÃO, SETORIZAÇÃO E FLUXOS

Após a apresentação da estrutura metodológica, que inclui a instituição de núcleos temáticos e o desenvolvimento do diagrama de massas para estabelecer as relações funcionais entre setores e ambientes, com atividades-fim e atividades de apoio, respeitando as premissas da atualização da PNAB para uma UBS, o item a seguir detalha a solução final da UBS Porte I em relação à setorização, fluxos e acessos.

O zoneamento proposto localiza, no quadrante da entrada principal com acesso da unidade ligado diretamente a área externa de embarque/desembarque de veículos, os ambientes de apoio logístico e conforto para o paciente, com controle eficiente, uma vez que este é o ponto de primeiro contato dos usuários.

Essa área inclui os ambientes do Núcleo de Acesso e Acolhimento, facilitando o direcionamento e controle dos usuários. Um dos ambientes destinados às práticas coletivas, foi alocado adjacente ao núcleo de acolhimento, por tratar de ações comunitárias, este local facilita o acesso da população, evitando a quebra do controle durante as campanhas. O ambiente de práticas coletivas possui acessos próprios e independentes da entrada principal da unidade, inclusive devido às práticas coletivas também ocorrerem na parte externa. Importante destacar que o acesso ao ambiente de práticas coletivas também servirá como acesso independente para a sala de vacinação durante campanhas, evitando o cruzamento de fluxos com pacientes na espera principal, a fim de mitigar riscos de contaminação cruzada entre os pacientes.

O Núcleo de Procedimentos, Exames e Assistência Farmacêutica está posicionado em um local intermediário na UBS Porte I para facilitar a conexão com a CME, uma vez que os ambientes desse núcleo são potenciais geradores de demanda para a esterilização. A farmácia está localizada próxima ao acolhimento para facilitar a dispensação de medicamentos à população, com circulação e acesso independentes pela fachada lateral direita para evitar o cruzamento de fluxos intra-funcional de pacientes na unidade.

Ambientes que requerem maior privacidade são alocados internamente no Núcleo de Cuidado Integral. Este núcleo conta os consultórios e por tratar de temas sensíveis a alocação desse núcleo se deu de maneira a garantir mais restrição e privacidade no acesso, garantindo a premissa da Política Nacional de Humanização (PNH) no que diz respeito à escuta qualificada.

Na parte posterior da unidade, estão localizados o Núcleo Administrativo e de Trabalho em Equipe, juntamente com o Núcleo de Serviços, justamente por tratar de área restrita às equipes, então com circulação exclusiva para os profissionais. Assim, conta com acesso coberto de serviço, exclusivo para as equipes multiprofissionais, além de prestadores de serviço, servindo também para a chegada de insumos e retirada de resíduos. A UBS Porte I conta também com uma sala de administração situada na parte posterior da unidade, próxima ao acesso principal, para atendimento ao público. O Núcleo de Serviços contempla o setor de CME, que possui fluxo unidirecional, com a entrada de materiais e/ou equipamentos acessando a área suja da Sala de Recepção e Limpeza para a descontaminação, passando por *by pass* para a área limpa de Sala de Preparo e Esterilização (equipes distintas das duas áreas mencionadas), seguindo para a Área de Guarda e Distribuição de Materiais Esterilizados, para daí ser dispensada internamente através de *by pass*.

Além dos acessos mencionados, a unidade conta com dois acessos adicionais que atuam como rotas de fuga para saídas de emergência e um acesso de ambulância que serve tanto para a chegada quanto para a saída de pacientes que necessitem de referência para unidades com maior nível de resolutividade técnico-assistencial após estabilização. O acesso é adequado para a passagem de macas e a área externa possuí cobertura de 31,60 m² com

altura compatível para ambulâncias. A referida área para embarque/desembarque não obstrui o fluxo de veículo que se dá por via lateral com faixas livres para o acesso ao estacionamento interno posterior, onde se encontra estacionamento interno, área de manobra e carga/descarga para a chegada de insumos, materiais e equipamentos para instalação/manutenção.

A área externa da edificação também conta com um espaço para práticas e atividades externas ao ar livre, assim ocorrendo de forma integrada com o entorno proporcionando um ambiente lúdico para tais atividades.

Vale ressaltar que todas as portas de acesso da unidade, seguem o preconizado conforme o item 4. CIRCULAÇÕES EXTERNAS E INTERNAS, da Parte III da RDC nº50/2002 ANVISA, além de também cumprir com as exigências da ABNT NBR 9050/2020.

Sobre a supracitada norma de acessibilidade, o projeto oferta as condições para que, de maneira complementar (conforme informado nos demais memoriais publicados na página do Ministério da Saúde e também neste relatório), os Entes municipais/estaduais/Distrital possam realizar o devido projeto de acessibilidade.

Com as especificações acima mencionadas, fica claro que os fluxos da UBS Porte I foram projetados e hierarquizados de forma a evitar deslocamentos desnecessários dentro da unidade, proporcionando direcionamento e comunicação clara sobre a área onde as pessoas devem ser encaminhadas para o atendimento. As circulações externas e internas respeitam a norma ABNT NBR nº 9050.

ARRANJOS E FLUXOS DE ACESSOS:

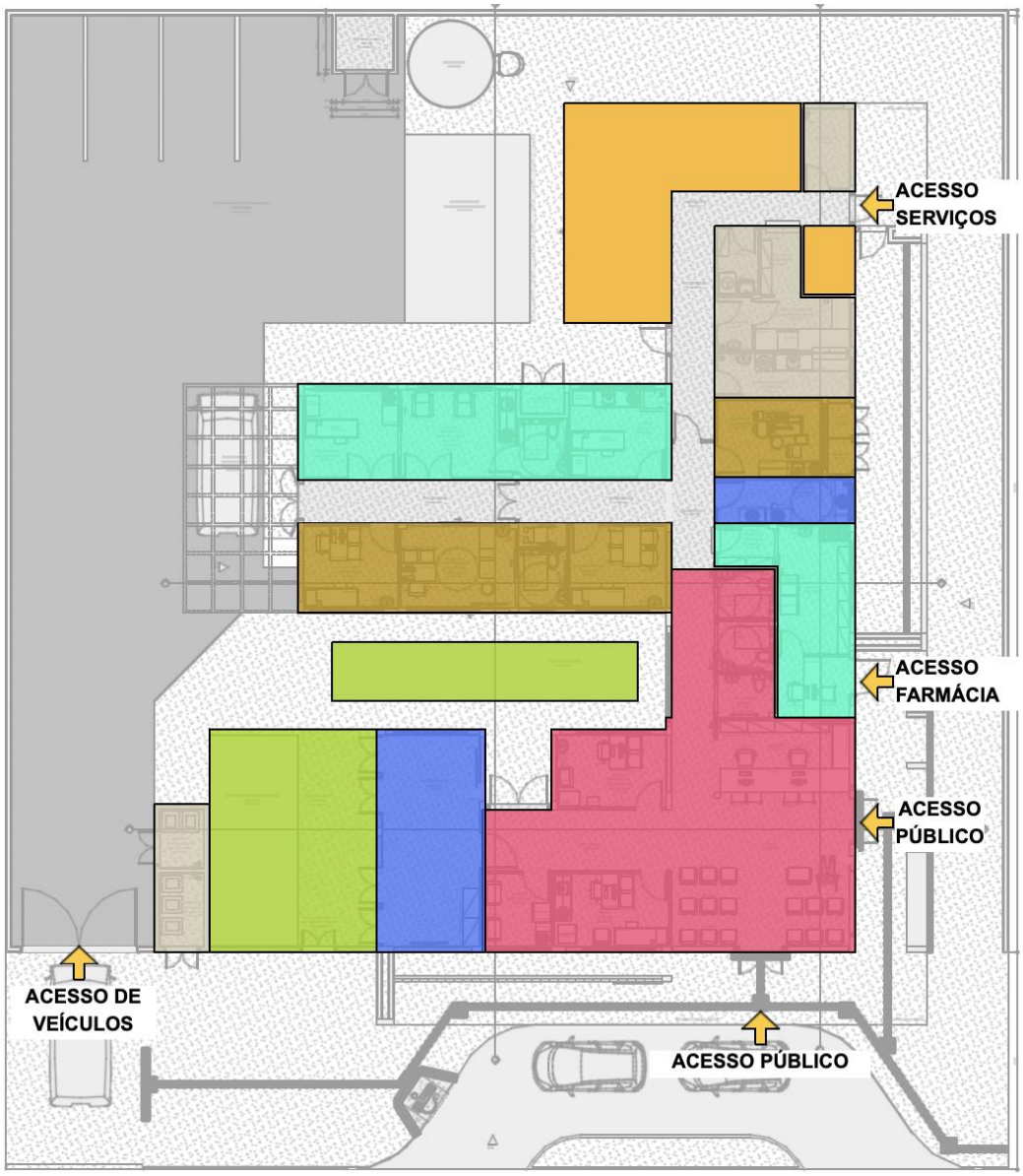

Figura 2: Arranjo espacial dos núcleos e seus fluxos
Fonte: Elaborado pelos autores

5. RECOMENDAÇÃO AOS TOMADORES DE RECURSOS

A proposta projetual traz para os gestores um cardápio com solução que contempla além do projeto arquitetônico, os projetos complementares de fundação e infraestrutura, elétrica, hidrossanitário/esgoto, sistema de gases medicinais e sistema de ar condicionado.

Por ser um projeto de referência, ficará a cargo do proponente (estados e municípios) a decisão em utilizar todo o cardápio de projetos na íntegra, ou utilizar de maneira parcial tais soluções, devido às possíveis alterações que envolvem a adequação no terreno escolhido, bem como adaptações as normas complementares em nível local e normas de concessionárias.

No caso de utilização total do projeto, para o projeto de fundação e infraestrutura, o gestor municipal/estadual/Distrital deverá elaborar o devido estudo do solo com empresa/profissional habilitado(s) para tal, assim confirmar a possibilidade de utilização do projeto disponibilizado em relação ao terreno escolhido, ratificando através de ART/RRT de profissional habilitado pelo CONFEA ou CAU.

No caso de utilização parcial das soluções ofertadas pelo Ministério da Saúde, o projeto de implantação será de responsabilidade do Ente onde a UBS será implantada e deverá conter todas as informações necessárias para que a edificação funcione de maneira completa, assim deve apresentar os projetos, memoriais e detalhamentos conforme devidas adaptações.

Caberá ao Convenente implantar o projeto de referência ao terreno escolhido para a construção, complementando o caderno de encargos e projetos com as informações necessárias e suficientes ao processo licitatório do empreendimento e para as devidas aprovações. Assim, deve realizar a sondagem do solo, estudo topográfico realizando as atividades de movimentações de terra necessárias (terraplenagem), compactação de terreno, dentre outros. Elaborando o projeto de implantação, deve-se atentar para acessibilidade, soluções para estacionamentos e vias externas, iluminação externa, de acesso ao lote, entre outros, atendendo os códigos e normas municipais. No entanto, ressalta-se que em sendo as normativas locais (municipais e ou estaduais) menos restritivas que as federais, recomenda-se sempre adotar a mais restritiva, conforme cita a RDC nº 50/2002 ANVISA.

No caso de solução adaptada, o ente deverá elaborar os seguintes artefatos:

- ✓ Deverá ser providenciado estudo do solo executado através de sondagem do tipo Standard Penetration Test - SPT.
- ✓ Deverá ser contratado projeto executivo padrão para adaptação do projeto de referência ao local de implantação, contendo os seguintes elementos:

- ✓ Projeto executivo de fundação, em função do estudo realizado do SPT;
- ✓ Projeto executivo de entrada de água potável, saída de esgotos, saídas de águas pluviais, com aprovação na concessionária local;
- ✓ Projeto executivo de entrada de energia, com aprovação na concessionária local;
- ✓ Projeto executivo de terraplenagem caso necessite;
- ✓ Projeto de urbanização – calçadas de acesso, estacionamento, muros de divisa e iluminação externa conforme códigos de transito, obras e edificações de cada localidade;
- ✓ Projeto de geração de energia fotovoltaica de acordo com a zona bioclimática, orientação em relação ao norte magnético e incidência solar de cada localidade;
- ✓ Projeto de acessibilidade conforme normas de cada município e ou estado;
- ✓ Projeto de sinalização de incêndio, conforme instruções técnicas do Corpo de Bombeiros de cada Estado da Federação;
- ✓ Atualização e adaptação das planilhas de custos às normas de cada Município, Estado e concessionárias locais.
- ✓ A locação da casa de bombas, gases, gerador e do castelo d'agua tipo taça deverá ser definida no projeto de implantação a ser desenvolvido pelo tomador.
- ✓ Aprovação e licenças necessárias para aquisição de alvará de construção, nos órgãos reguladores, ambientais, vigilâncias sanitárias, e concessionárias locais.

Observação: São disponibilizados arquivos em formato PDF, IFC e DWG (editável) para que o entre municipal, estadual/distrital realize as devidas adequações para a implantação do Projeto Referenciado no terreno conforme situação de cada localidade.

6. PREMISSAS PROJETUAIS PARA CUMPRIMENTO DOS OBJETIVOS DE DESENVOLVIMENTO SUSTENTÁVEL - ODS

Em fortalecimento aos compromissos firmados pelo governo federal junto a ONU que fazem parte dos Objetivos de Desenvolvimento Sustentável – ODS, articulados através da agenda 2030, este projeto promove a utilização de estratégias para construção de edificações sustentáveis, como forma de garantir a sua resiliência e adaptabilidade em meio às mudanças climáticas. Sendo assim o mesmo foi desenvolvido com a utilização de sistemas construtivos capazes de contribuir para a preservação e conservação do meio ambiente, diminuindo o uso e o esgotamento dos recursos naturais, a produção de resíduos e o consumo de energia.

Figura 02: Objetivos de Desenvolvimento Sustentável

Fonte: Nações Unidas do Brasil, 2024.

VENTILAÇÃO E ILUMINAÇÃO NATURAL

Todos os ambientes com permanência prolongada possuem iluminação e ventilação natural para reduzir a climatização e iluminação artificial.

Foram previstos elementos vazados (tipo cobogós) nas fachadas, com o objetivo de minimizar a incidência solar direta, contribuindo assim para o conforto ambiental. No entanto, orienta-se a realização do estudo das condicionantes de cada terreno para implantação do edifício, de acordo com a melhor orientação solar e ventos predominantes de cada região.

ESTRATÉGIAS DE USO E REUSO RACIONAL DA ÁGUA

Na Unidade Básica de Saúde Porte 1 foram implementadas técnicas de reuso da água descartada através da captação dos drenos de ar condicionado e água da chuva para utilização nas torneiras do jardim e limpeza. Além disso, foram selecionados acessórios com temporizadores como torneiras de pressão e com sensor, com o intuito de reduzir o desperdício de água.

ENERGIA RENOVÁVEL

A recomendação de utilização de placas fotovoltaicas para a captação e geração de energia solar, cujo projeto deverá ser desenvolvido por técnicos habilitados e de acordo com

a zona bioclimática e condições de insolação de cada localidade. Assim como do consumo de energia e das especificidades de cada concessionário local.

SISTEMA CONSTRUTIVO

A utilização de um sistema construtivo enxuto (Lean Construction) para as vedações o que reduz significativamente a geração de resíduos de obra, otimizando o tempo e agregando valor a esta edificação. Assim como a recomendação de uso de materiais certificados com baixa emissão de carbono ou Zero Carbono, minimizando o efeito estufa.

3 PROGRAMA DE NECESSIDADES

Os ambientes da Unidade Básica de Saúde foram dimensionados levando em consideração a equipe, equipamentos e mobiliários necessários para a realização dos serviços ofertados e possui todos os ambientes com dimensionamento adequado para suas atividades, garantindo o processo de trabalho, assim em consonância com as normativas e legislações exigidas para as ações desenvolvidas nestes ambientes.

Para informações complementares sobre a descrição das atividades realizadas em cada ambiente, deve-se utilizar o Relatório Tecnico que é parte integrante do conjunto do Projeto Referenciado disponibilizado.

PROGRAMA DE NECESSIDADES PARA UNIDADES BÁSICAS DE SAÚDE					
Ambientes	**Área Mínima**		**Dimensão Mínima**		**Porte 1 - 1 ESF**
			Área (m²)	Quant.	**Área total m²**
Núcleo de Acesso e Acolhimento					
Recepção	5,50 m² / pessoa		2,00	5,5	**11,35**
Espera	2,00 m² / pessoa		2,00	16	**33,04**
Sala de atendimento individualizado/acolhimento	9,00m²	2,5m	9,00	1	**9,50**
Sanitário PCD Feminino	3,20m²	1,70m	3,20	1	**3,40**
Sanitário PCD Masculino	3,20m²	1,70m	3,20	1	**3,40**
Sanitário Infantil / Fraldário	3,00m²	1,50m	3,00	1	**3,00**

Sala de vacinação	10,00m²	2,50m	9,00	1	**10,00**
Sala de amamentação	6,00m²	2,2m	6,00	1	**6,12**
Núcleo de Práticas Coletivas					
Sala para Práticas Coletivas	2,00m² por pessoa		2,00	12	**24,83**
Educação em Saúde Bucal (Escovário)	6,00 m²		1,00	6	**6,89**
Núcleo de Procedimentos, Exames e Assistência Farmacêutica					
Farmácia - Armazenamento	11,00m²		11,01	1	**11,01**
Farmácia - Dispensação interna	2,80m²		1,60	1	**2,80**
Farmácia - Dispensação externa	5,25m²		1,50	1	**5,25**
Sala de Medicação, Reidratação / Coleta de exames	12,00m² (4,00m² por box em salas coletivas)	2,50m	4,00	3	**12,00**
Sala de Curativo	9,00m²	2,50m	9,00	1	**10,50**
Aplicação de Medicamentos	13,00m²	2,50m	13,00	1	**9,90**
Sanitário PCD	3,20m²	1,70m	3,20m²	1	**3,40**
Núcleo de Cuidado Integral					
Consultório diferenciado (Ginecologia) Acessível	11m²	2,50m	9,00	1	**11,20**
Sanitário PCD	3,20m²	1,70m	3,20	1	**3,40**
Consultório Indiferenciado	9,00m²	2,50m	9,00	1	**9,24**
Consultório Odontológico	9,00m²	2,50m	9,00	1	**9,67**
Consultório eMulti (Sala Lilás)	9,00m²	2,50m	9,00	1	**9,38**
Núcleo de Serviços					
Depósito de Material de Limpeza - DML	3,00m²	1,00m	3,00	1	**3,14**
Almoxarifado	3,00m²	1,50m	3,40	1	**4,40**
Sala de recepção e limpeza (suja)	6,00m²	1,50m	6,90	1	**6,90**

Sala de Preparo e Esterilização (limpa)	6,00m²	1,50m	6,1	1	**6,10**
Paramentação	2,00m²	1,20m	2,22	1	**2,22**
Guarda de materiais esterilizados	3,00m²	1,20m	3,00	1	**3,16**
Área para Compressor	2,00m²	1,00m	2,00	1	**1,01**
Área para Bomba	2,00m²	1,00m	2,00	1	**1,01**
Resíduos contaminados (Grupo A e E)	2,00m²	1,50m	2,00	1	**3,01**
Resíduos Comum	2,00m²	1,50m	2,00	1	**3,77**
Núcleo Administrativo e de Trabalho em Equipe					
Sala Integração das Equipes	16,00m²		16,00	1	**16,11**
Sala de Gestão Administrativa	6,00m²		6,00	1	**7,93**
Copa	7,00m²	1,50m	7,70	1	**7,69**
Banheiro Masculino Funcionários	3,60m²		3,60	1	**3,60**
Banheiro Feminino Funcionários	3,60m²		4,40	1	**4,40**
Embarque e desembarque coberto	21,00m²		31,60	1	**31,60**
Área útil interna					**269,32**
Área de Paredes e circulação	60%	1,6			**430,912**
Áreas Externas não computáveis como área construída					
Área externa para práticas integrativas, intersetoriais e populares	20,00m²		20,00	1	**20,00**
Área externa para horta	20,00m²		20,00	1	**20,00**
Área externa para descompressão da equipe	20,00m²		20,00	1	**20,00**
Pátio interno de manobra	100,00m²		100,00	1	**100,00**

4 ADMINISTRAÇÃO E SERVIÇOS PRELIMINARES

4.1 ADMINISTRAÇÃO DA OBRA

Antes do início da obra deverá ser providenciado o recolhimento da ART/RRT dos responsáveis técnicos pela execução da obra, a matrícula no INSS, emissão do alvará de construção e instalação da placa da obra.

Deverão ser fornecidos à construtora todos os projetos executivos e complementares, assim como os respectivos memoriais.

4.2 NORMAS E ESPECIFICAÇÕES

Todos os projetos complementares deverão ser desenvolvidos por empresa e profissionais habilitados com o devido preenchimento das anotações de responsabilidade técnica, atender as normas vigentes da ABNT e outras específicas e pertinentes a cada disciplina, assim como respeitar rigorosamente o Projeto de Referência de Arquitetura.

Todos os serviços executados deverão obedecer aos seus respectivos projetos executivos e seus complementos, as normas técnicas da ABNT e outras cabíveis sempre primando pelo rigor e segurança. Assim como atender as normas e especificações contidas neste caderno.

Todos os materiais a serem empregados na obra deverão ser de primeira qualidade, isentos de quaisquer defeitos de fabricação, transporte ou manuseio inadequados, produzidos de modo a atenderem integralmente, no que lhes couber, as especificações da ABNT, dos projetos e deste Caderno.

A substituição de materiais especificados por similares, só poderá com justificativa e autorização prévia expressa pela empresa responsável pelo Gerenciamento e Fiscalização da obra, a qual poderá exigir, quando houver dúvidas quanto à qualidade ou similaridade, a apresentação prévia de amostras dos materiais que serão utilizados, assim como de resultados de testes de composição, qualidade e resistência desses materiais, fornecida por entidade de reconhecida idoneidade técnica. A obtenção de tais atestados será de responsabilidade da empresa contratada para a execução da obra.

Todos os materiais cujas características e aplicação não sejam regulamentadas por disposições normativas da ABNT, deste Memorial, ou dos projetos, especialmente aqueles de fabricação exclusiva, deverão ser aplicados estritamente de acordo com as recomendações e especificações dos respectivos fabricantes, sendo sua utilização previamente autorizada pela fiscalização da obra.

4.3 INSTALAÇÃO DO CANTEIRO DE OBRAS E SEGURANÇA

O canteiro de obras deverá ser instalado em local autorizado previamente, prevendo-se minimamente sanitários, vestiários, área para refeições, depósito de ferramentas e materiais, área para trabalho de carpintaria, ferragem, escritório e portaria. O canteiro deverá ser mantido sempre limpo, organizado e seguro.

A construtora contratada será responsável pela segurança da obra e de seus trabalhadores contratados diretos e /ou subcontratados, devendo observar todas as normas regulamentadoras do Ministério do Trabalho e da Engenharia de Segurança e Medicina do Trabalho, assim como disponibilizar e fiscalizar o uso dos equipamentos de proteção individual (EPI) garantindo a segurança e integridade física de todos os trabalhadores.

A placa de obra deve ser fixada em local visível e de destaque à frente da obra, preferencialmente no acesso ao Canteiro voltado para a via que favoreça a melhor visualização. As informações deverão estar em material plástico (poliestireno), para adesivação nas placas.

Atentar para que a placa e o canteiro de obra fiquem até o seu término. Além disso, a definição da localização do canteiro será realizada no início da obra pelo responsável técnico de execução da obra.

4.4 INSTALAÇÃO PROVISÓRIA DE ÁGUA POTÁVEL E REDE DE ENERGIA

O projeto deverá obedecer às Normas da Concessionária Local, com instalação provisória de água em mureta de concreto e instalação elétrica aérea em poste galvanizado. Serão de responsabilidade do Construtor as providências e eventuais ônus quanto a fiscalização, vistorias e recebimento do serviço.

4.5 SINALIZAÇÃO E TAPUMES

Deverá ser instalado em todo o entorno da obra isolada placas de sinalização em chapa de aço galvanizado nas dimensões 70 x 50cm com aplicação de fundo anticorrosivo, 02 demãos de esmalte e aplicação de película refletiva auto-adesiva.

Deverá ser executado o fechamento de todo o perímetro da obra através de tapumes em telha trapezoidal em aço zincado sem pintura.

5 INFRAESTRUTURA

5.1 MOVIMENTAÇÃO DE TERRA

6.1.1 PREPARAÇÃO DO TERRENO

A CONVENENTE executará todo o movimento de terra necessário e indispensável para a preparação do terreno nas cotas fixadas pelo projeto arquitetônico. A considerar o terreno e suas especificidades todos estes serviços de movimentação de terra ficarão sob inteira responsabilidade do convenente, podendo a mesma realizar contratação específica para isto.

6.1.2 ESCAVAÇÕES

As cavas para fundações, pisos, poços e outras partes da obra previstas abaixo do nível do terreno serão executadas de acordo com as indicações constantes de projeto de fundações e os demais projetos da obra e com a natureza do terreno encontrado e volume de trabalho encetado.

As escavações, onde necessárias, serão convenientemente isoladas, escoradas e esgotadas, adotando-se todas as providências e cautelas aconselháveis para a segurança dos operários, garantia das propriedades vizinhas e integridade dos logradouros e redes públicas.

A execução dos trabalhos de escavação obedecerá naquilo que for aplicável, ao código de Fundações e Escavações, bem como às normas da ABNT atinentes ao assunto.

Os taludes, caso necessário, receberão um capeamento protetor, a fim de evitar futuras erosões.

6.1.3 ATERROS E REATERROS

Os trabalhos de aterro e reaterro de cavas de fundações, subsolo, fossas sépticas, camada impermeabilizada, passeios, etc., serão executados com material escolhido, em camadas sucessivas de altura máxima de 20 cm, copiosamente molhadas e energicamente apiloadas, de modo a serem evitadas ulteriores fendas, trincas e desníveis por recalque, das camadas aterradas. Os trabalhos de aterros e reaterros de partes escavadas serão executados com cuidados especiais, tendo em vista resguardar as estruturas de possíveis danos causados, que por carregamentos assimétricos e/ou exagerados, quer por impactos mecânicos causados pelos equipamentos.

6.1.4 COMPACTAÇÃO

Antes de iniciar aterros de grande porte, a CONTRATADA deverá submeter o plano de lançamento e método de compactação à apreciação da FISCALIZAÇÃO, informando número de camadas, materiais a serem utilizados, tipo de controle, equipamento etc. Seguir as premissas da NBR 7182 – Ensaios de compactação de solos para obter a densidade máxima do maciço terroso, condição que otimiza o empreendimento com relação ao custo e ao desempenho estrutural e hidráulico, no qual consiste em se compactar uma amostra dentro de um recipiente cilíndrico, com aproximadamente 1.000 cm^3, em 3 camadas sucessivas, sob a ação de 25 golpes de um soquete pesando 2,5 kg, caindo de 30,5 cm de altura.

5.2 LOCAÇÃO DA OBRA

Com origem na topografia do terreno, será implantada uma rede de marcos auxiliares ao redor da área de trabalho, os quais serão utilizados na locação dos diversos serviços.

Para locação das estruturas, proceder-se-á um trabalho básico de locação pôr espelho, onde serão determinados eixos e níveis indicados no projeto e em relação ao RN adotado.

A CONTRATADA procederá à aferição das dimensões, dos alinhamentos, dos ângulos e de quaisquer outras indicações constantes do projeto com as reais condições encontradas no local. Havendo discrepância, a ocorrência será comunicada à FISCALIZAÇÃO, que decidirá a respeito. Após a demarcação dos alinhamentos e pontos de nível, a CONTRATADA comunicará à FISCALIZAÇÃO que procederá às verificações e aferições que julgar oportunas.

A ocorrência de erro na locação da obra projetada implicará, para a CONTRATADA, a obrigação de proceder, por sua conta e nos prazos estipulados as modificações, demolições e reposições que se fizerem necessárias, ficando, além disso, sujeito às sanções, multas e penalidades aplicáveis, de acordo com o documento de contrato.

A CONTRATADA manterá em perfeitas condições todas as referências de nível e de alinhamento, o que permitirá reconstituir ou aferir a locação em qualquer tempo e oportunidade.

A locação será feita sempre pelos eixos dos elementos construtivos.

6 FUNDAÇÕES

6.1 ESCAVAÇÕES

Todas as escavações necessárias para a execução rigorosa do projeto arquitetônico e estrutural, obtendo-se os níveis e dimensões exigidas, serão de responsabilidade da empresa executora.

6.2 FUNDAÇÃO DIRETA

Entende-se por fundação direta para fins destas especificações aquela em que as tensões são transmitidas diretamente às camadas superficiais inferiores do solo. A profundidade para fins de assentamento da fundação será fixada pelo projeto e verificada no local pela fiscalização antes de qualquer execução. O fundo das cavas da fundação será isento de: pedras soltas, detritos orgânicos, etc, e será abundantemente molhado, com a finalidade de localizar possíveis elementos estranhos (raízes, formigueiros, etc.), sendo posteriormente apiloado. Dar-se-á especial atenção à colocação dos arranjos dos pilares quanto aos posicionamentos, bem como sua verticalidade (prumo).

6.3 PROCEDIMENTOS EXECUTIVOS DE CARÁTER ESPECÍFICOS

Generalidades: Será levada em conta, que os projetos estruturais estarão obedecendo às normas específicas da ABNT, em sua forma mais recente, aplicável ao caso, quando de sua leitura e interpretação, embora que qualquer parte da estrutura executada pelo construtor, implique em sua total e integral responsabilidade, quanto a sua estabilidade e resistência.

Cumpre em vista do exposto anteriormente ao construtor, examinar o projeto estrutural e apresentar por escrito à fiscalização, qualquer observação sobre ele ou parte dele, com que não concorde ou iniba da responsabilidade de executar, sugerindo as soluções que julguem adequadas ao caso. O construtor locará a estrutura rigorosamente, sendo responsável por qualquer desvio de alinhamento, prumo ou nível, cabendo-lhe por sua própria conta, qualquer correção ou demolição, decorrentes, julgadas, comprovadamente imperfeitos pela fiscalização. Antes de iniciar os serviços, o construtor deverá verificar as cotas referentes ao nivelamento e locação do projeto, sendo que a referência de nível (RN) quando não indicada expressamente no projeto, ou não aceito por motivo justificado pela fiscalização, será escolhido em acordo com ela.

6.4 MATERIAIS E COMPONENTES

As barras de aço utilizadas para a armadura bem como sua montagem se regerão e atenderão às prescrições das normas brasileiras sobre a matéria. De modo geral, as barras de aço não deverão apresentar defeitos prejudiciais, tais como bolhas, fissuras, esfoliações e corrosão.

Serão utilizados agregados minerais logicamente inalteráveis. Possuirão partículas de dimensões o mais uniforme possível e dura, com distribuição granulométrica, de pureza e presença de finos adequados ao amassamento e mistura para concreto de alta qualidade. Os agregados serão fornecidos obedecendo às condições fixadas nas especificações brasileiras da ABNT e NBR 6118.

A água utilizada, no amassamento do concreto, será limpa e isenta de siltes, sais, álcalis, ácidos, óleos, materiais orgânicos ou quaisquer outras substâncias prejudiciais à mistura.

O cimento empregado no preparo do concreto satisfará as especificações e ensaios da ABNT. De maneira geral, a marca e procedência do cimento deverão ser os mais uniformes possíveis, no entanto, para concretos aparentes, será obrigatório o uso de uma única marca e de mesma procedência. O consumo será de, no mínimo, 300 Kg/m3, para qualquer concreto estrutural.

O construtor providenciará indicações adequadas ao preparo de todos os concretos necessários à obra, nas suas diferentes condições de qualidade fixadas em projeto e para garantir o cumprimento do Cronograma de Construção.

Indicações particulares poderão ser feitas pela fiscalização no que se refere às características de operação de betoneiras, tempo de mistura e outros aspectos correlatos, no caso de não usar o concreto usinado.

6.5 LANÇAMENTO DO CONCRETO ARMADO

Toda a estrutura da edificação será em concreto armado, FCK mínimo 30MPa e deverá ser executada conforme projeto estrutural apresentado.

O recobrimento mínimo da armadura deverá seguir o recomendado através da NBR 6118. Será obrigatória a utilização de espaçadores de concreto ou plástico.

Durante o lançamento do concreto será obrigatória a utilização de vibrador, sendo obrigatório manter no local dois vibradores, sendo um de reserva.

Qualquer alteração do projeto durante a fase de execução dos serviços deverá ser comunicada ao Autor dos projetos e/ou fiscal da obra, devendo-se efetuar a anotação das ocorrências, as recomendações e soluções adotadas nas fichas de diário da obra com assinatura do responsável técnico.

6.6 IMPERMEABILIZAÇÃO DAS FUNDAÇÕES

As faces superiores e laterais das vigas baldrames deverão receber impermeabilização. Não será admitido o assentamento da alvenaria sem a prévia Impermeabilização. Essa impermeabilização deverá ser feita com a aplicação de impermeabilizante betuminoso nas faces das vigas baldrames.

7.7 ATERRO APILOADO

Após a execução das vigas baldrames deverá ser executado aterro apiloado para posteriormente ser executado o contrapiso de concreto magro de espessura e=5cm e concreto armado com e=10cm conforme indicado em projeto executivo. Esse aterro deverá ser executado com material de 1ª categoria, perfeitamente compactado, utilizando-se para

isso as melhores técnicas de compactação. Essa compactação deverá ser feita em camadas de no máximo 20cm, utilizando-se preferencialmente a compactação mecânica (“sapo”).

A superfície compactada deverá ser totalmente plana, em nível, de forma a ser obter posteriormente uma camada de concreto com espessura constante.

7.8 LASTRO DE CONCRETO MAGRO

Após a execução do aterro apiloado e antes da execução do piso em concreto armado, deverá ser executado lastro de concreto magro, com espessura mínima de 5cm.

7.9 CONTRAPISO ARMADO

Após a execução do lastro de concreto magro e antes da execução do piso de alta resistência granilite, deverá ser executado laje de piso (10cm) em concreto armado, conforme indicado no Projeto Estrutural.

7 ESTRUTURAS DE CONCRETO ARMADO

7.1 PROJETOS

Na leitura e interpretação do projeto de Estrutura de Concreto Armado e respectiva memória de cálculo será sempre levado em conta que tais documentos obedecerão às normas estruturais da ABNT aplicáveis ao caso.

Será observada rigorosa obediência a todas as particularidades do projeto arquitetônico. Para isto, será feito estudo das especificações e plantas, exame de normas e códigos.

Na hipótese da existência de fundações em profundidade com projeto respectivo a cargo do CONVENENTE, a ela competirá prever, também, os elementos de compatibilização com o projeto estrutural desta referência.

7.2 AÇO

Conforme NBR-6118/2023 - ABNT, item 8.3:

As barras de aço não apresentarão excesso de ferrugem, manchas de óleo, argamassa aderente ou qualquer outra substância que impeça uma perfeita aderência ao concreto. Caso apresentem algum dos “danos” citados, deverá ser feita limpeza adequada e a sua deverá ser avaliada e liberada pela FISCALIZAÇÃO.

Antes e durante o lançamento do concreto as plataformas de serviço estarão dispostas de modo a não provocar deslocamentos das armaduras. Deverá fazer uso de espaçadores de armadura para manter os cobrimentos necessários pedidos em projeto.

A armadura não deverá ficar em contato direto com a fôrma, observando-se, para isto, o cobrimento previsto pela NBR-6118/2023, indicado na tabela 7.2 da Norma.

Serão adotadas providências no sentido de evitar a oxidação excessiva das barras de espera. Antes do reinício da concretagem deverão estar limpas e isentas de quaisquer impurezas. A FISCALIZAÇÃO deverá avaliar as esperas antes de sua reutilização.

O aço comum destinado a armar concreto, vulgarmente denominado ferro, obedecerá ao disposto na EB3/85 (NBR-7480).

As barras de aço torcidas a frio para concreto armado obedecerão também à EB-3 / ABNT.

O aço será do tipo CA50 e CA60.

7.3 AGLOMERANTES

De cimento, tipo:

Portland III - Alto forno, 30MPa; Branco; Comum; De alta resistência inicial.

Serão de fabricação recente, só podendo ser aceito na obra com a embalagem e a rotulagem de fábrica intactas. O cimento Portland comum para concretos, pastas e argamassas, satisfará rigorosamente à EB-1, MB-1 e MB-516 / ABNT e ao TB-76 / ABNT.

7.4 AGREGADOS (AREIA E BRITA)

AREIA - Será quartzosa, isenta de substâncias nocivas em proporções prejudiciais, tais como: torrões de argila, gravetos, grânulos tenros e friáveis, impurezas orgânicas, cloreto de

sódio, outros sais deliquescentes etc. A areia para concreto satisfará à EB-4 / ABNT e às necessidades da dosagem para cada caso.

BRITA - A pedra britada para confecção de concreto deverá satisfazer à EB-4 / ABNT - Agregados para Concreto - e às necessidades das dosagens adotadas para cada caso. Deverá ser evitado o uso de seixo rolado na execução do concreto.

7.5 ARAME

De Aço Galvanizado: Será o fio de aço estirado, brando e galvanizado a zinco, de bitola adequada a cada caso.

De Aço Recozido: O arame para armaduras de concreto armado será fio de aço recozido preto n.º 16 ou 18 SWG.

7.6 CONCRETO

O concreto será o produto resistente e artificialmente obtido pela mistura racional dos seus componentes. Todo concreto estrutural será, de preferência, usinado. Neste caso, a dosagem ficará sob responsabilidade da concreteira. No caso de o concreto ser preparado na concreteira, deverá ser observado:

A concreteira apresentará, obrigatoriamente, guias e Notas Fiscais dos materiais fornecidos e dos serviços executados explicitando, além da quantidade de concreto, a hora do seu carregamento, a tensão (mínima 30 MPa) e sua consistência, está expressa pelo abatimento do Tronco de Cone;

Não será permitido qualquer tipo de concreto ou argamassa preparado manualmente;

A concreteira deverá apresentar laudo com as resistências características do concreto e suas respectivas idades (usualmente 7,14 e 21 dias). Para isso será necessária a retirada de corpos de prova para estudo em laboratório especializado.

A compactação será obtida pôr vibração esmerada.

A agulha do vibrador será introduzida rapidamente e retirada com lentidão, sendo de três para um até cinco para um, a relação entre as duas velocidades.

O período mínimo de vibração é de 20 min/m3 de concreto.

As fôrmas serão mantidas úmidas desde o início do lançamento até o endurecimento do concreto e protegido da ação dos raios solares com sacos, lonas, ou filme opaco de polietileno. Na hipótese de fluir aguada de cimento pôr abertura de junta de fôrma e que essa aguada venha a depositar-se sobre superfícies já concretadas, a remoção será imediata, o que se processará pôr lançamento com mangueira de água sob pressão. O endurecimento da aguada de cimento sobre o concreto aparente acarretará diferenças de tonalidades.

7.7 DOSAGEM

O estabelecimento do traço do concreto será função da dosagem experimental, conforme preconizado na NBR-6118/2023 ABNT.

Caso não haja conhecimento do desvio padrão Sn, a CONTRATADA indicará, para efeito da dosagem inicial, o modo como pretende conduzir a construção de acordo com o qual será fixada a resistência média à compressão FCK, seguindo um dos três critérios estabelecidos no item 8.3.1.2 da NBR-6118/2023 ABNT.

7.8 PROCESSO EXECUTIVO

A execução de qualquer parte da estrutura implica a integral responsabilidade da CONTRATADA pôr sua resistência e estabilidade. A execução das fôrmas, dos escoramentos e da armadura, as tolerâncias a serem respeitados, o preparo do concreto, a concretagem, a cura, a retirada das fôrmas e do escoramento, o controle da resistência do concreto e a aceitação da estrutura obedecerão ao estipulado na 3.ª parte da NBR-6118/2023/ABNT.

7.9 DISPOSIÇÕES GERAIS

Nenhum conjunto de elementos estruturais - cintas, vigas, pilares, etc., poderá ser demolido ou concretado sem primordial e minuciosa verificação, pôr parte da CONTRATADA e da FISCALIZAÇÃO, da perfeita disposição, dimensões, ligações e escoramentos das fôrmas e armaduras correspondentes, bem assim como sem prévio exame da correta colocação de canalizações elétricas, hidráulicas e outras, que devam ficar embutidas na massa do concreto;

As furações para passagem de canalizações através de vigas ou outros elementos estruturais, quando inteiramente inevitáveis, serão asseguradas pôr buchas ou caixas, adrede localizadas nas fôrmas, de acordo com o projeto. A localização e dimensões de tais furos serão de atento estudo pôr parte da CONTRATADA no sentido de evitar-se enfraquecimento prejudicial à segurança da estrutura;

Não deverão ser executados furos para passagem de tubulações superiores a 10cm, sem previsão em projeto.

8.9.1 REPAROS NO CONCRETO

Correrão pôr conta da CONTRATADA as despesas provenientes de reparos que se façam necessários em concreto endurecido provocados pôr erros ou inobservância das normas aplicáveis à espécie.

Na ocorrência de falhas de concretagem, o reparo consistirá na remoção do concreto defeituoso até que se atinja a parte em bom estado. As cavidades eventualmente formadas serão limpas e tratadas com adesivo estrutural após o que, sob a supervisão da FISCALIZAÇÃO, os vazios serão preenchidos com argamassa adequada.

A argamassa a ser utilizada (DRY PACK), consiste em uma mistura de cimento e areia, traço 1:2:5 ou 1:3, feita a seco com cimento Portland pozolâmico. No concreto aparente a argamassa será acrescida de cimento branco, em proporções ideais, de modo a se proporcionar a aparência uniforme com o concreto antigo.

8.9.2 LANÇAMENTO DE CONCRETO

Toda e qualquer concretagem somente será levada a efeito após expressa liberação da FISCALIZAÇÃO.

A CONTRATADA não iniciará a concretagem sem que, previamente, a FISCALIZAÇÃO tenha procedido à verificação da conformidade das formas, armaduras, peças embutidas e superfícies das juntas de concretagem.

Não será permitido o lançamento de concreto de altura superior a dois metros. Para evitar segregação em quedas livres maiores que a mencionada, utilizar-se-ão calhas apropriadas. Em peças de alta densidade de armadura o lançamento do concreto diretamente

de encontro às mesmas será evitado. Neste caso o lançamento será efetuado pela parte lateral das formas, através de aberturas executadas com tal finalidade.

O concreto será aplicado em lances contínuos com espessura em torno de 30 cm.

O concreto será lançado próximo à sua posição definitiva evitando-se, desta forma, transportá-lo no interior da forma pôr meio de vibradores ou outro meio qualquer.

8.9.3 ADENSAMENTO DO CONCRETO

Deverão ser utilizados vibradores de imersão, com energia suficiente para o rápido adensamento do concreto. O adensamento será cuidadoso, de forma que o concreto ocupe todos os recantos da fôrma.

8.9.4 CURA DO CONCRETO

Qualquer que seja o processo empregado para cura do concreto, a aplicação iniciar-se-á tão logo termine a pega. A superfície do concreto deverá ser mantida permanentemente úmida, inclusive as fôrmas de madeira, com água de qualidade igual à utilizada no preparo do concreto.

Para o concreto preparado com cimento Portland comum, o período de cura não deverá ser inferior a 7 (sete) dias.

8.9.5 DESFORMA

A retirada das fôrmas obedecerá ao disposto na NBR-6118/2014, devendo-se atentar para os prazos recomendados:

- Faces laterais: 03 dias;
- Faces inferiores: 14 dias;
- Faces inferiores sem pontaletes: 21 dias.

A CONTRATADA apresentará, para aprovação da FISCALIZAÇÃO, um plano de desforma.

Após a desforma, as superfícies do concreto serão inspecionadas visando a identificação de defeitos de concretagem, tais quais: "ninhos de abelha", ausência de argamassa, rugosidades, entre outros. Na inspeção, a FISCALIZAÇÃO verificará, ainda, a ocorrência de trincas, fissuras e outras lesões provocadas por cura mal processada ou

recalques de fundação. Qualquer tratamento destinado às superfícies do concreto desmoldado somente será permitido após este exame.

8.9.6 FORMAS E ESCORAMENTO

As fôrmas serão de tábuas de madeiras resinada, com espessura de 2,50 cm, com reuso recomendado de cinco vezes, conforme EM-13/01.1. As fôrmas poderão igualmente ser confeccionadas em madeira compensada;

A posição das fôrmas - prumo e nível - será objeto de verificação rigorosa e permanente, especialmente durante o processo de lançamento do concreto. Quando necessário, a correção será efetuada imediatamente, com o emprego de cunhas, escoras etc. Deverão ser previstas aberturas convenientemente dimensionadas para o lançamento eficaz e vibração do concreto. Quando for o caso, estas aberturas serão fechadas imediatamente após o lançamento e vibração do concreto, de modo a assegurar a perfeita continuidade do perfil desejado para a peça.

Para garantir a estanqueidade das juntas poderá ser empregado o processo de sambladuras, do tipo mecha e encaixe. Esse processo só se recomenda quando não estiver previsto o reaproveitamento de fôrma.

A abertura correta das formas será mantida, preferencialmente, com a utilização de esticadores de concreto executados com a mesma dosagem do concreto que será lançado.

Caso contrário, a estanqueidade das juntas será obtida com o ar e/ou preferencialmente elastômero, do tipo silicone, conforme EM-05/01. E. O emprego de gesso, para esse fim, não será permitido.

Para obter superfícies lisas, os pregos serão rebatidos de modo a ficarem embutidos nas fôrmas, sendo o rebaixo calafetado com o elastômero referido no item anterior.

Para paredes armadas, a ligação das fôrmas internas e externas será efetuada por meio de tubos separadores e tensores atravessando a espessura do concreto.

Os tubos separadores, preferencialmente de plástico PVC, garantirão a espessura da parede sob o efeito da compressão e os tensores, preferencialmente metálicos, terão a mesma finalidade na hipótese de esforços de tração.

A localização dos tubos separadores e dos respectivos tensores será definida pelo arquiteto e pelo autor do projeto de estrutura, com a intervenção da FISCALIZAÇÃO.

Como regra geral, os tubos separadores serão dispostos em alinhamentos verticais e horizontais, sendo de 5mm o erro admissível em sua localização. Sempre que possível estarão situados em juntas rebaixadas (2 cm no mínimo), o que contribuirá para disfarçar a sua existência na superfície do concreto aparente.

Na hipótese de composições plásticas, a matriz negativa das esculturas será executada em gesso, em poliestireno expandido ou ainda em fibra de vidro, procedendo-se em seguida a sua incorporação à forma.

8.9.7 ARMADURA

O recobrimento das armaduras será igual a 25 mm, no caso de exposição ao ar livre e a 20mm, no caso contrário. Vide NBR 6118/2014, Tabela 7.2;

Para garantir os recobrimentos recomendados, serão empregados afastadores de armadura do tipo "clips" plásticos, ou similares, cujo contato com as formas se reduz a um ponto;

O emprego de "clips" plásticos será objeto de exame prévio, caso o concreto venha a ser submetido a tratamento de vapor, pois a elevada temperatura poderá acarretar a sua fusão;

Como os sinais de óxido de ferro nas superfícies de concreto aparente são de difícil remoção, as armaduras serão recobertas com aguada de cimento ou protegidas com filme de polietileno, o que as protegerá da ação atmosférica no período entre a sua colocação na fôrma e o lançamento do concreto;

No desenho das armaduras serão previstos "canais" que possibilitem a imersão do vibrador;

Os furos abertos para a colagem das ferragens nas paredes deverão ser rigorosamente limpos e isentos de poeira;

O produto recomendado para a colagem dos ferros nas paredes estruturais é da SIKA ou VEDACIT ou similar e de acordo com os critérios de construção deverá ser escolhido entre o mais fluido ou mais pastoso.

7.10 PILARES

Todos os pilares serão retangulares, executados em concreto armado de fck = 30Mpa e moldados in loco conforme dimensões especificadas em projeto estrutural, utilizando-se de aço CA 50 e/ou CA 60, montagem e desmontagem de fôrma em chapa de madeira compensada e resinada de 18mm, inclusive escoramento.

7.11 VIGAS

As vigas serão executadas em concreto armado de fck = 30Mpa e moldados in loco conforme dimensões especificadas em projeto estrutural, utilizando-se de aço CA 50 e/ou CA 60, montagem e desmontagem de fôrma em chapa de madeira compensada e resinada de 18mm, através de escoramento com pontalete de madeira, pé-direito simples, em madeira serrada.

7.12 LAJE PRÉ MOLDADA

As lajes pré-moldadas em concreto armado deverão seguir fabricação e montagem conforme dimensões especificadas em projeto estrutural. As vigotas serão do tipo treliçado, dimensionadas de acordo com vãos e carregamentos, utilizando blocos de enchimento em EPS, com armadura negativa, capa em concreto com espessura mínima de 5 cm e fck = 30Mpa.

8 VEDAÇÕES

8.1 PAREDES EM BLOCOS CERÂMICOS

As paredes serão em alvenaria com blocos vazados de cerâmicos na dimensão de 14x19x39cm e 09x19x39cm conforme alinhamento, distâncias e alturas indicadas no projeto. Os blocos deverão ser normatizados, bem cozidos, com faces planas e arestas vivas, assentados com argamassa. Os blocos deverão ser molhados previamente, com assentamento formando fiadas perfeitamente niveladas, alinhadas e aprumadas de modo a evitar revestimentos com excessiva espessura. A espessura das juntas não deve ultrapassar a 15 mm, depois da compressão dos tijolos contra a argamassa, tomando-se o devido cuidado para se evitar juntas abertas ou secas. Os vãos de portas e janelas deverão levar vergas e contravergas (nas janelas) pré-moldadas de concreto armado. As contravergas, sob os vãos das janelas, terão a função de distribuir uniformemente as cargas concentradas sobre a alvenaria inferior.

Na execução das alvenarias deve-se cuidar dos detalhes de esquadrias a fim de que as mesmas possam ser perfeitamente assentadas sem cortes posteriores e prejudiciais à alvenaria.

8.2 PAREDES DRYWALL

Deverá ser executado conforme indicado em projeto executivo paredes em sistema drywall com chapas do tipo RU. Para as paredes que receberão proteção térmica e acústica será realizado o preenchimento interno com lã de vidro, indicado para as paredes dos quartos PPP e Sala de exames e admissão.

No caso de paredes no alinhamento de pilares, vigas ou alvenarias, deverá ser executada a colagem da placa sobre o elemento estrutural ou um desnível de no mínimo 25 mm, ou ainda criar um friso para evitar o surgimento de trincas ou fissuras no encontro de diferentes materiais. Tratamento das juntas: deverão ser realizadas com fita de papel microperfurado, massas específicas e cantoneiras especiais, de acordo com as técnicas especificadas pelo fabricante.

8.3 ELEMENTOS VAZADOS - COBOGÓ

As alvenarias com elementos vazados deverão ser executadas em Cobogó de concreto de dimensão 30x30x7cm com acabamento polido em ambos os lados, assentados através de argamassa preparada em betoneira. O assentamento será iniciado pela extremidade (cantos), colocando a primeira fiada do cobogó sobre uma camada de argamassa previamente executada.

Deverão ser assentados em fiadas horizontais consecutivas até o preenchimento do espaço determinado no projeto. Entre dois cantos ou extremos já levantados, será esticada uma linha que servirá como guia, garantindo-se o prumo e a horizontalidade de cada fiada.

9 REVESTIMENTOS ARGAMASSADOS

9.1 CHAPISCO

Todas as paredes de alvenarias internas e externas deverão receber chapisco aplicado com colher de pedreiro em alvenaria (com e sem presença de vãos) com traço de 1:4. Todas as argamassas deverão ser preparadas em equipamento de mistura – misturador por bartelada ou contínuo.

9.2 EMBOÇO

Deverá ser aplicado camada de emboço, para recebimento de revestimento cerâmico nas áreas que irão ser revestidas, executado em argamassa de traço 1:2:8, preparo manual, aplicado manualmente em faces internas de paredes, com espessura de 20mm e execução de taliscas.

9.3 REBOCO

Para recebimento da pintura nas alvenarias deverá ser executada massa única com argamassa de traço 1:2:8, preparo manual, aplicado manualmente nas paredes internas com espessura de 20mm e nas paredes externas com espessura de 25mm. Conforme especificado em projeto executivo.

10 COBERTURA

10.1 ESTRUTURA EM MADEIRA

A estrutura de cobertura será em trama de madeira, composta por terças para telhados de até 2 águas para telha ondulada de fibrocimento, devendo o fornecedor apresentar o projeto de instalação antes do início dos serviços.

10.2 TELHA DE FIBROCIMENTO

Para as coberturas indicadas em projeto, serão utilizadas telhas de fibrocimento ondulada e=6mm, com inclinação de 9% a 15%, de acordo com as recomendações do fabricante. A montagem deverá ser executada por mão de obra especializada, seguindo as orientações e detalhes do fabricante. Os rufos, cumeeiras e demais acessórios seguirão os modelos recomendados pelo fabricante. A fixação deve ser realizada perfurando a telha ondulada e a estrutura, sempre com o cuidado de utilizar as brocas apropriadas para cada superfície. Ao fixar os parafusos galvanizados com conjunto de vedação, deve-se certificar de não os apertar excessivamente, evitando assim trincar as telhas.

10.3 CALHA E RUFOS

Para a drenagem de águas pluviais deverá ser implantado, entre cobertura em telha de fibrocimento ou telha metálica e platibanda, calhas produzidas em chapa de aço

galvanizado, na cor natural, com suportes e bocais. Os rufos deverão ser feitos com chapa metálica e fixados com rebites ou pregos.

10.4 PERGOLADO METÁLICO

Pergolado metálico executado em tubos de alumínio com pintura eletrostática na cor branca, fixado por parafusos reforçados e tirantes em cabo de aço inox, com cobertura em chapa de policarbonato alveolar na cor cristal espessura 10mm. Os cálculos da estrutura de sustentação do pergolado ficam a cargo do executor.

10.5 CHAPIM

Instalação de CHAPIM em concreto pré-moldado sobre muretas e platibandas, com acabamento polido, assentados através de argamassa.

11 INSTALAÇÕES HIDROSSANITÁRIAS E DRENAGEM

Todos os serviços hidrossanitários e de drenagem deverão ser executados de acordo com o projeto de instalações e as especificações de materiais nele contido. A alimentação de água fria será interligado na rede de distribuição da concessionária local existente, conforme recomendações e exigências locais. Todas as tubulações devem ser de PVC rígido com dimensões e locação conforme indicada em projeto executivo.

11.1 REGISTROS E CANOPLAS

Instalação de registros e canoplas em Latão Roscável, dimensões e locação conforme projeto Hidrossanitário, acabamento cromado.

11.2 CAIXA DE GORDURA

Instalação de Caixas de Gordura com capacidade: 19l ou equivalente, formato circular em PVC ou similar.

11.3 CAIXA DE INSPEÇÃO

Instalação de Caixa de inspeção cilíndrica em PVC rígido, diâmetro de 300 mm - h= 600 mm.

11.4 RALOS

Instalação de Caixas e Ralos Sifonados com tampa e fechamento escamoteável, dimensões e formatos conforme indicado em projeto hidrossanitário.

11.5 RESERVATÓRIO TAÇA METÁLICA

Deverá ser previsto a instalação de Reservatório do Tipo Taça Metálica com coluna seca, volume de 12000l, sendo 4000l para consumo e 8000l de Reserva de Incêndio. Com filtragem através de Carvão ativo e areia.

11.6 RESERVATÓRIO DE ÁGUAS PLUVIAIS

Deverá ser previsto a instalação de Reservatório para retardo de águas pluviais em concreto pré-moldado com dimensões de 2,0m de diâmetro e 2,0m de altura.

11.7 BOMBAS

Deverá ser previsto para o reservatório de retardo de águas pluviais duas bombas submersíveis alternantes com vazão de 8m³/h, pressão 5mca e potência de 1CV.

Para suporte da reserva de incêndio do reservatório Tipo Calice, deverá ser previsto Bomba Principal de Incêndio com vazão de 25m³/h, pressão de 52 mca e potência de 8CV além de Bomba Jockey para Vazão de 25m³/h, pressão 62mca e potência de 1,5CV.

12 ELÉTRICA

Todos os serviços deverão ser executados de acordo com o projeto de instalações elétricas e as especificações de materiais nele contido. O padrão de entrada será executado em mureta (conforme local indicado em projeto) onde também será instalada a caixa para medição e o disjuntor geral. O Padrão será interligado na rede de distribuição da concessionária local existente, seu ramal de ligação será aéreo, com fornecimento bifásico em condutores isolados de cobre e tensão nominal de 220/127V. Os aterramentos da caixa de medição e proteção, do neutro, das luminárias e equipamentos devem ser enterrados verticalmente em solo segundo determinado pelas normas da concessionária.

12.1 CABEAMENTO, FIAÇÃO E COMPONENTES

As especificações e execução das instalações elétricas e seus devidos componentes deverão acompanhar o recomendado em projeto elétrico. As tomadas, interruptores e

Espelhos deverão ser na cor BRANCA, deverá ser dada preferência para a utilização da mesma linha para os diversos itens, e em caso de não ser possível utilizar a mesma linha, deverá ser mantido o mesmo padrão estético a ser aprovado pela FISCALIZAÇÃO.

13 FORRO

13.1 FORRO DE GESSO ACARTONADO

Deverá ser utilizado forro em placas de gesso acartonado, com acabamento liso, em altura e ambientes conforme especificado em projeto executivo.

O forro de gesso acartonado será executado com painéis de gesso acartonado de espessura 12,5 mm. Esses painéis são pré-fabricados e produzidos a partir da gipsita natural e cartão duplex. Eles devem ser fixados em perfis longitudinais que são constituídos de chapas de aço galvanizado, espaçados a cada 60 cm, sustentados por pendurais próprios reguláveis e devem ser fixados à estrutura existente. Os parafusos utilizados são auto-perfurantes e autoatarrachantes, zincados ou fosfatizados aplicados com parafusadeira. Parafusar as placas de 30 em 30 cm no máximo e no mínimo a 1 cm da borda das placas. A instalação dessas placas deve seguir as recomendações do fabricante.

Os serviços devem ter a coordenação do responsável da obra para não ocorrer nenhum dano ao produto no momento da instalação. Goteiras, vazamentos, vibrações, produtos químicos ou vapores podem danificar as placas do forro. Serão executadas aberturas para instalação de equipamentos tais como luminárias, difusores, sonofletores, detectores.

As portas de inspeção (alçapões) serão instaladas com reforços próprios, com modulação 625 x 625 mm. Nas aberturas os perfis estruturais serão cortados por inteiro na extensão da abertura e as rebarbas serão limadas. O forro deverá ser pintado com tinta acrílica acabamento fosco cor branca sobre massa corrida. Quando não for possível adequar a modulação das luminárias com as guias de sustentação do forro, as guias serão interrompidas nos limites da luminária e arrematadas por perfis de reforço (transversais), sem dobras ou arestas vivas. Serão utilizadas guias metálicas transversais às existentes, para reforço, apoiadas entre as guias longitudinais. Serão executados alçapões de manutenção no forro de gesso com dimensão de 60x60cm em locais demarcados na planta de forro da arquitetura.

Nos encontros de parede de gesso acartonado com forro de gesso acartonado deverá ser utilizado tabicas metálicas para movimentação.

13.2 FORRO DE PVC

Instalação de forro de PVC com réguas de 20cm acabamento liso de 1ºqualidade nas áreas indicadas no projeto dotado de todos os acessórios como roda forro, arremates, cantoneiras. O forro deverá ser fixado em estrutura metálica tipo Metalon (gradeamento), suspenso na estrutura existente e com quadros de no máximo 80x80cm em metalon galvanizado ou zincado, chapa 18 ou de acordo com recomendações do fabricante, incluído no item, com perfis compatíveis com o peso a ser suportado. As peças da estrutura metálica deverão ser espaçadas de modo a não propiciar a deformação das réguas de PVC.

Os arremates das réguas junto às paredes deverão ser perfeitos, sem gretas ou aberturas, sendo as linhas de coincidência perfeitamente alinhadas e niveladas. Os serviços de fornecimento e instalação do forro suspenso deverão ser executados, conforme orientação do fabricante.

14 REVESTIMENTOS DE PAREDE

14.1 REVESTIMENTO CERÂMICO BRANCO 60x60CM

Deverá ser aplicada nas paredes indicadas em projeto (áreas molhadas) revestimento cerâmico branco, com dimensão de 60x60cm, borda retificada, superfície polida ou acetinada. Aplicado com argamassa industrializada ACI, com rejuntamento de 1mm a 5mm, conforme especificado pelo fabricante.

15 REVESTIMENTOS DE PISO

15.1 ALTA RESISTÊNCIA – GRANILITE POLIDO

Deverá ser aplicado no piso dos ambientes internos revestimento do tipo granilite, marmorite ou granitina em ambientes internos, com espessura de 8 mm, na cor off white e azul, conforme indicado em prancha de paginação, incluso mistura em betoneira, colocação das juntas, aplicação no piso com 4 polimentos com politriz, estucamento, selador e cera. Inclusive RODAPÉ meia cana do mesmo material com altura de 10cm.

15.2 ALTA RESISTÊNCIA – GRANILITE SEM POLIMENTO

Deverá ser aplicado no piso dos ambientes externos, revestimento do tipo granilite, marmorite ou granitina, com espessura de 8 mm, na cor off white, incluso mistura em betoneira, colocação das juntas, aplicação no piso sem polimento. Sem rodapé. Conforme indicado em projeto executivo.

16 PAVIMENTAÇÃO

16.1 PASSEIO EXTERNO

O piso dos passeios deverá ser executado após nivelamento e regularização do terreno natural, conforme níveis indicados em projeto, em concreto (Fck = 20 Mpa) desempolado moldado in loco, com espessura de 8cm, armado. Deve-se realizar a construção de juntas de dilatação seca de pelo menos 5 mm espaçadas a uma distância máxima de 2 m entre si, nas duas direções.

16.2 MEIO FIO

Os meios-fios deverão ser executados em concreto simples pré-fabricado com altura de 30cm, base de 15cm e comprimento de 1,00m. O concreto utilizado deverá possuir resistência mínima à compressão de 21 MPa. O alinhamento deve ser mantido garantindo seu alinhamento, nível e cotas. Os passeios devem ser executados previamente, à plataforma da via a ser implantada.

17 GRANITOS

17.1 PEITORIL

Todas as janelas deverão receber sob vão, peitoril em granito polido, tipo Branco Siena ou similar. Com acabamento para pingadeira externa de 2cm passando da parede acabada.

17.2 BANCADAS

As bancadas deverão ser executadas em granito polido Branco Siena ou similar, contendo testeira de 10cm e rodopia de 10cm, nos ambientes indicados, conforme dimensões do projeto.

18 ESQUADRIAS DE MADEIRA

18.1 PORTAS DE MADEIRA SEMI-OCAS

Deverá ser utilizada madeira de lei, sem nós ou fendas, não ardida, isenta de carunchos ou brocas. A madeira deve estar bem seca. As folhas de porta deverão ser executadas em madeira compensada de 35 mm, com enchimento sarrafeado, semi-ôca, revestidas com compensado de 3mm em ambas as faces.

Os marcos e alisares (largura 7cm com acabamento reto) deverão ser fixados por intermédio de parafusos, sendo no mínimo 8 parafusos por marco.

As maçanetas deverão ser do tipo alavanca com acabamento cromado e fechadura do tipo roseta com chave simples.

As ferragens deverão ser de latão ou em liga de alumínio, cobre, magnésio e zinco, com partes de aço. O acabamento deverá ser cromado. As dobradiças e/ou trilhos devem suportar, com folga, o peso das portas e o regime de trabalho que venham a ser submetidas.

As portas de madeira simples também receberão a instalação de mola hidráulica aérea com sistema de braço deslizante em sua parte superior.

Todas as portas deverão receber selador acrílico e massa a óleo, antes da pintura. O acabamento será em pintura esmalte sintético acetinado, cor Branco Gelo ou conforme detalhamento de portas.

18.2 PORTAS DE MADEIRA SEMI-OCAS COM CHAPA ANTI-IMPACTO

Deverá ser utilizada madeira de lei, sem nós ou fendas, não ardida, isenta de carunchos ou brocas. A madeira deve estar bem seca. As folhas de porta deverão ser executadas em madeira compensada de 35 mm, com enchimento sarrafeado, semi-ôca, revestidas com compensado de 3mm em ambas as faces.

Os marcos e alisares (largura 7cm com acabamento reto) deverão ser fixados por intermédio de parafusos, sendo no mínimo 8 parafusos por marco.

As maçanetas deverão ser do tipo alavanca com acabamento cromado e fechadura do tipo roseta com chave simples.

As ferragens deverão ser de latão ou em liga de alumínio, cobre, magnésio e zinco, com partes de aço. O acabamento deverá ser cromado. As dobradiças e/ou trilhos devem suportar, com folga, o peso das portas e o regime de trabalho que venham a ser submetidas.

As portas de madeira simples também receberão a instalação de mola hidráulica aérea com sistema de braço deslizante em sua parte superior.

Todas as portas deverão receber selador acrílico e massa a óleo, antes da pintura. O acabamento será em pintura esmalte sintético acetinado, cor Branco Gelo ou conforme detalhamento de portas.

Está inclusa a instalação de chapa em aço inox (ANTI IMPACTO) 1mm de espessura, na parte inferior (nas duas faces), com 40cm de altura.

18.3 PORTAS DE MADEIRA SEMI-OCAS – SANITÁRIOS/BANHEIROS DE PESSOAS COM DEFICIÊNCIA

Deverá ser utilizada madeira de lei, sem nós ou fendas, não ardida, isenta de carunchos ou brocas. A madeira deve estar bem seca. As folhas de porta deverão ser executadas em madeira compensada de 35 mm, com enchimento sarrafeado, semi-ôca, revestidas com compensado de 3mm em ambas as faces.

Os marcos e alisares (largura 7cm com acabamento reto) deverão ser fixados por intermédio de parafusos, sendo no mínimo 8 parafusos por marco.

As maçanetas deverão ser do tipo alavanca com acabamento cromado e fechadura do tipo roseta com acionamento abre e fecha interno.

As portas deverão receber grelha do tipo veneziana em alumínio na cor branca que deverá ser instalada na parte inferior conforme indicado em projeto executivo.

As ferragens deverão ser de latão ou em liga de alumínio, cobre, magnésio e zinco, com partes de aço. O acabamento deverá ser cromado. As dobradiças e/ou trilhos devem suportar, com folga, o peso das portas e o regime de trabalho que venham a ser submetidas.

Todas as portas deverão receber selador acrílico e massa a óleo, antes da pintura. O acabamento será em pintura esmalte sintético acetinado, cor Branco Gelo ou conforme detalhamento de portas.

Está inclusa a instalação de chapa em aço inox, 1mm de espessura, na parte inferior (nas duas faces), com 40cm de altura, bem como puxador horizontal em aço inox, com largura de 40cm, seguindo dimensões e padrões determinados pela NBR 9050/2020.

18.4 PORTAS DE MADEIRA SEMI-OCAS COM GRELHA

Deverá ser utilizada madeira de lei, sem nós ou fendas, não ardida, isenta de carunchos ou brocas. A madeira deve estar bem seca. As folhas de porta deverão ser executadas em madeira compensada de 35 mm, com enchimento sarrafeado, semi-ôca, revestidas com compensado de 3mm em ambas as faces.

Os marcos e alisares (largura 7cm com acabamento reto) deverão ser fixados por intermédio de parafusos, sendo no mínimo 8 parafusos por marco. As fechaduras deverão ser do tipo miolo em aço carbono.

As ferragens deverão ser de latão ou em liga de alumínio, cobre, magnésio e zinco, com partes de aço. O acabamento deverá ser cromado. As dobradiças e/ou trilhos devem suportar, com folga, o peso das portas e o regime de trabalho que venham a ser submetidas.

Todas as portas deverão receber selador acrílico e massa a óleo, antes da pintura. O acabamento será em pintura esmalte sintético acetinado, cor Branco Gelo ou conforme detalhamento de portas.

Está inclusa a instalação de chapa em aço inox, 1mm de espessura, na parte inferior (nas duas faces), com 40cm de altura, bem como puxador horizontal em aço inox, com largura de 40cm, seguindo dimensões e padrões determinados pela NBR 9050/2020.

Está inclusa a instalação de grelha fixa para retorno de ar, dimensão de 30x20cm ou equivalente, instalada conforme detalhamento de portas.

18.5 PORTAS DE MADEIRA SEMI-OCAS COM VISOR

Deverá ser utilizada madeira de lei, sem nós ou fendas, não ardida, isenta de carunchos ou brocas. A madeira deve estar bem seca. As folhas de porta deverão ser executadas em madeira compensada de 35 mm, com enchimento sarrafeado, semi-ôca, revestidas com compensado de 3mm em ambas as faces.

Os marcos e alisares (largura 7cm com acabamento reto) deverão ser fixados por intermédio de parafusos, sendo no mínimo 8 parafusos por marco.

As portas deverão possuir visor em vidro transparente 6mm, nas dimensões indicadas no projeto executivo.

As maçanetas deverão ser do tipo alavanca com acabamento cromado e fechadura do tipo roseta com chave simples.

As ferragens deverão ser de latão ou em liga de alumínio, cobre, magnésio e zinco, com partes de aço. O acabamento deverá ser cromado. As dobradiças e/ou trilhos devem suportar, com folga, o peso das portas e o regime de trabalho que venham a ser submetidas.

As portas de madeira simples também receberão a instalação de mola hidráulica aérea com sistema de braço deslizante em sua parte superior.

Todas as portas deverão receber selador acrílico e massa a óleo, antes da pintura. O acabamento será em pintura esmalte sintético acetinado, cor Branco Gelo ou conforme detalhamento de portas.

18.6 PORTAS DE MADEIRA LISA – RESISTENTE A UMIDADE

Deverá ser utilizada madeira de lei, sem nós ou fendas, não ardida, isenta de carunchos ou brocas. A madeira deve estar bem seca. As folhas de porta deverão ser executadas em madeira compensada naval de 35 mm, com miolo tipo colmeia, revestidas com compensado de 3mm em ambas as faces.

As fechaduras devem ser de giro simples com indicação de LIVRE e OCUPADO.

As ferragens deverão ser de latão ou em liga de alumínio, cobre, magnésio e zinco, com partes de aço. O acabamento deverá ser cromado. As dobradiças e/ou trilhos devem suportar, com folga, o peso das portas e o regime de trabalho que venham a ser submetidas.

Todas as portas deverão receber selador acrílico e massa a óleo, antes da pintura. O acabamento será em pintura esmalte sintético acetinado, cor Branco Gelo ou conforme detalhamento de portas.

19 ESQUADRIAS DE ALUMÍNIO E VIDRO

Todas as portas e janelas devem seguir rigorosamente as locações indicadas em projeto, quando da inexistência de cotas considerar o eixo central do vão do ambiente para a locação das janelas e bonecas de 10cm para instalação das portas, protegendo as paredes das maçanetas e/ou puxadores.

19.1 PORTAS DE ALUMÍNIO

Deverá ser utilizado alumínio anodizado na cor branca, em vãos requadrados e nivelados com o contramarco. Não deverão apresentar variações dimensionais, empenamentos nem ranhuras e rebarbas. As folhas de porta deverão ser executada com perfil do tipo LAMBRI enrijecida. A colocação das peças deve garantir perfeito nivelamento, prumo e fixação, verificando se as alavancas ficam suficientemente afastadas das paredes para a ampla liberdade dos movimentos.

Para o chumbamento do contramarco, toda a superfície do perfil deve ser preenchida com argamassa de areia e cimento. Utilizar réguas de alumínio ou gabarito, amarrados nos perfis do contramarco, reforçando a peça para a execução do chumbamento. No momento da instalação do caixilho propriamente dito, deve haver vedação com mastique nos cantos inferiores, para impedir infiltração nestes pontos.

As ferragens deverão ser de latão ou em liga de alumínio, cobre, magnésio e zinco, com partes de aço. O acabamento deverá ser branco. As dobradiças e/ou trilhos devem suportar, com folga, o peso das portas e o regime de trabalho que venham a ser submetidas.

O acabamento dos perfis de marcos e folhas será anodizado na cor branca. A camada anódica é da classe A13, que compreende o intervalo de 11 a 15 mícra. Com o objetivo de evitar a corrosão eletrolítica, as superfícies de contato entre o alumínio e o aço galvanizado, caso aconteçam, deverão ser protegidas com fita/filme isolante scotch rap ou manta de borracha em EPDM em toda extensão onde existir o contato.

As maçanetas deverão ser do tipo alavanca na cor branca e a fechadura do tipo tambor de Pino com chave. Para as portas das cabines dos vestiários deverão ser instalados fechadura tipo tarjeta cromada livre e ocupado. Para as portas com folha dupla deverá ser instalado além da fechadura em tambor de Pino, ferrolho interno na folha oposta a que for receber a fechadura. Para as portas de correr deverá ser instalado fecho tipo concha com chave na cor branca.

19.2 PORTAS DE VIDRO DE ABRIR

Deverá ser utilizado vidro temperado transparente de 10mm, tipo Blindex, fixadas em vãos requadrados e nivelados com o contramarco. A colocação das peças deve garantir

perfeito nivelamento, prumo e fixação, verificando se as alavancas ficam suficientemente afastadas das paredes para a ampla liberdade dos movimentos.

As ferragens deverão ser de latão ou em liga de alumínio, cobre, magnésio e zinco, com partes de aço. As dobradiças e/ou trilhos devem suportar, com folga, o peso das portas e o regime de trabalho que venham a ser submetidas. Os puxadores deverão ser verticais, em aço inox dimensão mínima de 60 cm, com acabamento cromado.

Para garantir a segurança do uso e impactos as portas devem receber mola hidráulica de piso para porta de vidro.

19.3 PORTAS DE VIDRO DE CORRER

Deverá ser utilizado vidro temperado transparente de 10mm, tipo Blindex, fixadas em vãos requadrados e nivelados com o contramarco. A colocação das peças deve garantir perfeito nivelamento, prumo e fixação, verificando se as alavancas ficam suficientemente afastadas das paredes para a ampla liberdade dos movimentos.

As ferragens deverão ser de latão ou em liga de alumínio, cobre, magnésio e zinco, com partes de aço na cor Branca. Os trilhos devem suportar, com folga, o peso das portas e o regime de trabalho que venham a ser submetidas e deverão ser de aço inox.

Os puxadores deverão ser verticais, em aço inox dimensão mínima de 60 cm, com acabamento cromado.

19.4 JANELA DE ALUMÍNIO COM VIDRO - MAXIM AR

Deverá ser utilizado alumínio anodizado na cor branca, com fechamento em vidro temperado 6mm transparente. Não deverão apresentar variações dimensionais, empenamentos nem ranhuras e rebarbas. A colocação das peças deve garantir perfeito nivelamento, prumo e fixação. O vidro deve ser fixado com baguete mais borracha cunha cor branco, com abertura tipo Maxim Ar.

O acabamento dos perfis de marcos e folhas será anodizado na cor branca. A camada anódica é da classe A13, que compreende o intervalo de 11 a 15 mícra. Com o objetivo de evitar a corrosão eletrolítica, as superfícies de contato entre o alumínio e o aço galvanizado, caso aconteçam, deverão ser protegidas com fita/filme isolante scotch rap ou manta de

borracha em EPDM em toda extensão onde existir o contato. As ferragens deverão ser de acabamento branco e devem suportar o regime de trabalho que venha a ser submetido.

A fixação dos braços será com rebites reforçados e com parafusos nos pontos críticos, todos em aço inoxidável AISI 304, não magnéticos. No caso da utilização de rebites POP para a fixação de braços de janelas maxim ar estes deverão ser de liga especial. Para a definição do comprimento dos braços verificar a tabela do fornecedor levando em conta a altura da báscula, a carga máxima admitida, a espessura do vidro e a carga de vento que exercerá sobre a báscula. Para as janelas maxim ar usar fechos tipo alavanca. Para as folhas com largura maior e igual a 800 mm utilizar dois fechos sendo um à direita e outro à esquerda.

19.5 JANELA DE ALUMÍNIO COM VIDRO – FIXA/VISOR

Deverá ser utilizado alumínio anodizado na cor branca, com fechamento em vidro temperado 6mm transparente. Não deverão apresentar variações dimensionais, empenamentos nem ranhuras e rebarbas. A colocação das peças deve garantir perfeito nivelamento, prumo e fixação. O vidro deve ser fixado com baguete mais borracha cunha cor branco.

O acabamento dos perfis de marcos e folhas será anodizado na cor branca. A camada anódica é da classe A13, que compreende o intervalo de 11 a 15 mícra. Com o objetivo de evitar a corrosão eletrolítica, as superfícies de contato entre o alumínio e o aço galvanizado, caso aconteçam, deverão ser protegidas com fita/filme isolante scotch rap ou manta de borracha em EPDM em toda extensão onde existir o contato.

20 LOUÇAS E METAIS

20.1 BACIA SANITÁRIA

Bacia sanitária c/caixa de descarga acoplada, na cor branco, inclusive assento na cor branco, contendo conjunto de fixação, anel de vedação e engate plástico.

20.2 DUCHA HIGIÊNICA

Deverá ser instalado em todos os banheiros ducha higiênica com registro, instalado a uma distancia de 40cm do eixo da bacia.

20.3 LAVATÓRIO DE PAREDE

Lavatório louça branca suspensa, para torneira de mesa, incluso válvula de metal cromado, sifão flexível e engate em PVC.

20.4 CUBA REDONDA DE EMBUTIR

Cuba de embutir redonda ou oval em louça, cor branco, dimensão de 30cm ou equivalente. Incluso válvula de metal cromado e sifão flexível em PVC.

20.5 CUBA RETANGULAR INOX

Cuba de embutir em aço inox, dimensão de 40 x 34cm ou equivalente. Incluso válvula de metal cromado e sifão flexível em PVC.

20.6 BANHEIRA NEONATAL

Banheira neonatal de embutir em fibra de vidro ou equivalente, dimensão de 75x47cm ou equivalente.

20.7 PIA DE DESPEJO

Funil para expurgo em aço inox, dimensão mínima de 30cm, com sifão inox, fixado em bancada de granito, com tampa e acionamento por Válvula de Descarga Hydra.

20.8 LAVATÓRIO TIPO CALHA EM INOX

Pia de Higienização em aço inox, tipo calha, dimensões 1,0 x 0,5m ou equivalente, incluso válvula de metal cromado e sifão flexível em PVC.

20.9 TANQUE EM LOUÇA - DML

Tanque com coluna em louça, cor branco, 30l ou equivalente, incluso sifão flexível em PVC, e válvula plástica.

20.10 TORNEIRA DE PRESSÃO - BICA BAIXA

Torneira de bancada, acionamento de pressão, bica baixa, acabamento cromado. A ser instalada nos lavatórios suspensos de parede e bancadas com lavatório para mãos.

20.11 TORNEIRA DE BANCADA - BICA ALTA

Torneira de bancada com arejador e acionamento de ¼ de volta, bica alta, acabamento cromado. A ser instalada na bancada da copa.

20.12 TORNEIRA DE BANCADA - BICA ALTA MONOCOMANDO COM EXTENSOR

Torneira de bancada com acionamento do tipo monocomando flexível, bica alta, com ducha flexível extensora, acabamento cromado. A ser instalada na bancada de higienização do recém-nascido localizada na suíte PPP.

20.13 TORNEIRA DE BANCADA – BICA ALTA SENSOR

Torneira de bancada com acionamento do tipo sensor, bica alta, acabamento cromado. A ser instalada na área de higienização.

20.14 TORNEIRA DE BANCADA – BICA ALTA ALAVANCA COTOVELO

Torneira clínica alta, de bancada, contendo alavanca para acionamento com cotovelo, acabamento cromado. A ser instalada no serviço e utilidades.

20.15 TORNEIRA DE PAREDE

Torneira de parede para tanque e jardim, com adaptador para mangueira, acionamento de ½ de volta, acabamento cromado. A ser instaladas no DML, abrigo de lixo, solarium e áreas verdes.

20.16 CHUVEIRO

Chuveiro com desviador e ducha manual, acabamento Cromado.

20.17 ENGATE FLEXÍVEL

Os engates flexíveis que serão utilizados para fazer a ligação entre o ponto de consumo de água na parede até a peça sanitária deverá ser de PVC com bitola de ½” e 40 cm de comprimento.

21 METAIS E ACESSÓRIOS DE ACESSIBILIDADE

21.1 BARRAS DE APOIO - FIXA

Barras de apoio, reta, fixa, em aço inox, l=40cm, l=70cm e l=80cm, com diâmetro de empunhadura de 30mm. Instaladas conforme projeto executivo.

21.2 BARRAS DE APOIO - ARTICULÁVEL

Barras de apoio, reta, articulável, em aço inox, l=70cm, com diâmetro de empunhadura de 30mm. Instaladas conforme projeto executivo.

21.3 BOTÃO DE EMERGÊNCIA

Deverão ser instalados conforme recomendado pela NBR 9050, botões de alarme nas instalações sanitárias com acessibilidade a pessoas com deficiência, com acionador e sirene áudio visual.

22 ILUMINAÇÃO

22.1 LUMINÁRIA QUADRADA DE SOBREPOR 36W

Luminária de sobrepor de LED quadrado, dimensão de 40X40cm ou equivalente. Corpo fabricado em alumínio com acabamento em pintura eletrostática na cor branco ou similar. Fixada através de presilhas para gesso. Montada com LED integrado de alta performance 36W branco neutro ou branco frio 4500k - 6500K e driver bivolt. O fornecimento das luminárias deverá ser completo, ou seja, deverá contemplar todos os acessórios para a instalação tais como, lâmpadas e elementos de fixação.

22.2 LUMINÁRIA QUADRADA DE SOBREPOR 16W

Luminária de sobrepor de LED quadrado, dimensão de 20X20cm ou equivalente. Corpo fabricado em alumínio com acabamento em pintura eletrostática na cor branco ou similar. Fixada através de presilhas para gesso. Montada com LED integrado de alta performance 16W branco neutro ou branco frio 4500k - 6500K e driver bivolt. O fornecimento das luminárias deverá ser completo, ou seja, deverá contemplar todos os acessórios para a instalação tais como, lâmpadas e elementos de fixação.

22.3 LUMINÁRIA QUADRADA DE EMBUTIR 24W

Luminária de embutir de LED quadrado, dimensão de 60X60cm ou equivalente. Corpo fabricado em alumínio com acabamento em pintura eletrostática na cor branco ou similar. Montada com LED integrado de alta performance 48W branco neutro ou branco frio 4500k - 6500K e driver bivolt.

22.4 LUMINÁRIA DE EMERGÊNCIA

Luminária de emergência retangular, dimensão de 6,5X20,5cm ou equivalente. Corpo fabricado em alumínio com acabamento em pintura eletrostática na cor branco. Com bateria em lítio, montada com LED integrado de alta performance 3W branco frio 6500K e driver bivolt.

22.5 ARANDELA

Luminária Arandela tipo Tartaruga com grade de sobrepor. Corpo fabricado em alumínio com acabamento em pintura eletrostática na cor branco ou similar. Fixada em alvenaria através de buchas e parafusos. Montada com lâmpada de LED performance 12W branco neutro ou branco frio 4500k - 6500K e driver bivolt, sem reator. O fornecimento das luminárias deverá ser completo, ou seja, deverá contemplar todos os acessórios para a instalação tais como, lâmpadas e elementos de fixação.

22.6 BALIZADOR DE PISO

Luminária tipo balizador de piso externo, acabamento em alumínio na cor branca, difusor em vidro plano transparente temperado, montada com LED integrado de alta performance 4W branco frio 6500K e driver bivolt.

22.7 ARANDELA PAINEL DE ALARME

Luminária de sobrepor tipo arandela com acionamento de alarme. Corpo fabricado em alumínio com acabamento em pintura eletrostática na cor branca. Montada com LED integrado de alta performance 6W neutra 4000K e driver bivolt. A ser instalada acima das portas dos quartos PPP e no Posto de Enfermagem.

23 PINTURA

23.1 SELADOR ACRÍLICO

Aplicação de fundo selador acrílico para as paredes e teto em 1 demão ou conforme indicação do fabricante.

23.2 MASSA ACRÍLICA

Preparação de superfície de alvenarias e concreto para pintura, em massa acrílica 2 demãos ou conforme indicação do fabricante.

23.3 FUNDO NIVELADOR

Aplicação de fundo nivelador alquídico branco para superfícies amadeiradas, aplicar nas portas de madeira, conforme indicado em projeto e caderno de especificação.

23.4 MASSA ACRÍLICA PARA MADEIRA

Preparação de superfície de madeira para pintura com aplicação 1 demão de Massa Acrílica para madeira.

23.5 PINTURA ACRÍLICA - CORES CONVENCIONAIS E MISTURADAS

Pintura de acabamento para interiores e exteriores, aplicado em 2 demãos ou de acordo com as orientações do fabricante, acabamento semi-brilho, nas cores indicadas (RGB) no projeto de arquitetura e no caderno anexo de especificação de materiais.

23.6 PINTURA PARA PISO - CORES CONVENCIONAIS

Pintura de acabamento para exteriores, aplicado em 2 demãos, látex, na cor: Cinza Médio, Azul e Branco Neve. Nas demarcação da rampa de acesso PCD, cores conforme recomendação do DNIT para sinalização viária e NBR 9050 para acesso PCD.

Referência: Azul escuro (Pantone 2945 CP)

23.7 TEXTURA – TIPO BICO DE JACA

Aplicação de textura acrílica do tipo bico de jaca na cor Branco Gelo, aplicado em 2 demãos, em todas as faces do muro externo, inclusive mureta da fachada principal.

23.8 TEXTURA PROJETADA– REVESTIMENTO DECORATIVO MONOCAMADA

Aplicação de revestimento decorativo do tipo monocamada ou monocapa na cor cinza com efeito cimento queimado, em todas as faces do volume da fachada tipo pórtico indicado no projeto arquitetônico.

24 RÉGUA DE GASES

Deverá ser instalado nas salas de medicação, régua de gases contendo 3 pontos de gases, 4 pontos de tomadas e módulo para chamada de leito, altura conforme indicado em projeto complementar.

25 FAIXA PROTETORA DE PVC

Deverá ser instalado em todo o perímetro de espera e refeitório chapa protetora de parede em PVC flexível de 200mm na cor cinza claro. Altura conforme indicado em projeto executivo.

26 SINALIZAÇÃO

Deverá ser executado na fachada principal placa em ACM com adesivagem de logo do CPN (conforme orientação do Ministério da Saúde), dimensões especificadas em projeto.

Deverão ser instalados placas de sinalização fotoluminescente, dimensão 60x 80cm para o estacionamento reservado a Ambulância.

27 LETRA CAIXA

Deverá ser instalado na fachada principal letras caixa em ACM com altura de 50cm nas cores branco e azul - logo SUS, a quantidade deverá ser verificada em projeto. Atentar para orientações de comunicação visual do Ministério da Saúde para utilização da Logo SUS.

28 PAISAGISMO

Fica sob a responsabilidade do contratante e fiscalização de obra a indicação de espécies regionais adequadas quanto a manuseio, trato e porte que de forma similar se adeque as sugestões propostas em planta de paisagismo.

A CONVENENTE poderá executar de forma pontual a inserção de espécies arbóreas e ornamentais de forma a obedecer com similaridade a planta de paisagismo sugestiva apresentada, considerando espécies regionais e resistentes ao clima e ao solo da sua localidade.

28.1 FORRAÇÃO

Deverá ser previsto em todas as áreas verdes indicadas em projeto a forração de grama esmeralda em placas e acabamento em mudas de barba de serpente, seguindo o orientado para distanciamento de mudas e inclusive com preparação de solo. Ressaltamos que o custo e quantidade desse serviço deverão ser levantados junto ao projeto de implantação no local e, portanto não é objeto financiável para este produto, ficando a cargo do convenente.

28.2 PLANTAS ORNAMENTAIS

Deverá ser previsto em todas as áreas verdes indicadas em projeto cerca viva em mudas de pingo de ouro conforme indicada em planta de paisagismo e mudas de onze horas na floreira da fachada principal e nos jardins dos solarium, seguindo o orientado para porte, distanciamento de mudas e inclusive com preparação de solo. Ressaltamos que o custo e quantidade desse serviço deverão ser levantados junto ao projeto de implantação no local e, portanto, não é objeto financiável para este produto, ficando a cargo do convenente.

28.3 ARBUSTOS

Deverá ser previstas mudas de médio porte de palmeiras do tipo Areca Bambu e mudas de Hibiscus que deverão ser implantadas nos jardins da Unidade Básica de Saúde, seguindo o orientado para porte, distanciamento de mudas e inclusive com preparação de solo. Ressaltamos que o custo e quantidade desse serviço deverão ser levantados junto ao projeto de implantação no local e, portanto, não é objeto financiável para este produto, ficando a cargo do convenente.

29 MARCO INAUGURAL

Deverá ser fornecido e instalado placa de inauguração em chapa acrílica branco leitoso duplo, tipo sanduíche, com impressão em cores e proteção em chapa de PVC 3mm, para fixação em estrutura de concreto através de parafusos de acabamento inox esféricos. Informações para a impressão e instalação da Placa deverão ser solicitadas à gestão quando no momento de sua instalação.

30 LIMPEZA GERAL

30.1 LIMPEZA DIÁRIA

Será removido todo entulho, conforme as normas do Órgão Público responsável. Não poderá haver acúmulo de entulho na obra, sendo que sua retirada ocorrerá periodicamente. Não poderá haver acúmulo de entulho e/ou material nas áreas externas. Todo entulho deve ser retirado em horário estabelecido pela fiscalização.

Diariamente a obra deverá ser limpa de forma a garantir condições de trabalho nas áreas adjacentes à obra. Durante a execução dos serviços, todos os equipamentos e mobiliário deverão estar devidamente protegidos contra sujeiras provenientes da obra. Qualquer dano causado ao mobiliário e equipamentos porventura depositados ou existentes na obra durante o período da obra serão de inteira responsabilidade da Contratada.

30.2 LIMPEZA FINAL

Todas as alvenarias, revestimentos, pavimentações, vidros, etc, serão limpos abundantemente e cuidadosamente lavados, de modo a não serem danificadas outras partes da obra por estes serviços de limpeza.

A lavagem de mármores e granitos será precedida com sabão neutro, perfeitamente isento de álcalis cáusticos. As pavimentações e revestimentos destinados a polimento e lustração serão polidos em definitivo e lustrados. As superfícies de madeira serão lustradas, envernizadas ou enceradas em definitivo, se for o caso.

Deverão ser removidos salpicos de argamassa, manchas e salpicos de tinta em todos os revestimentos, inclusive vidros. Todos os produtos de limpeza que serão aplicados nos revestimentos deverão ser testados na superfície antes de sua utilização, verificando se não haverá alterações e danos aos seus acabamentos.

31 OBSERVAÇÕES FINAIS

As obras obedecerão à boa técnica, atendendo às recomendações da ABNT e das Concessionárias locais.

Havendo divergências entre projeto e orçamento deverá ser consultado o engenheiro de fiscalização da obra. O convenente se responsabiliza pela execução e ônus financeiro de

eventuais serviços extras, indispensáveis ao perfeito uso do Objeto, mesmo que não constem no projeto, memorial e orçamento.

Deverá ser disponibilizada em canteiro a seguinte documentação: todos os projetos (inclusive complementares), orçamento, cronograma, memorial, diário de obra, alvará de construção e documentação do Programa de Qualidade.

EMISSÃO 00 – 27/08/2024

MINISTÉRIO DA SAÚDE
SECRETARIA DE ATENÇÃO PRIMÁRIA À SAÚDE
Departamento de Estratégias e Políticas de Saúde Comunitária

UNIDADE BÁSICA DE SAÚDE (UBS) PORTE 1

PROJETO DE REFERÊNCIA

ANEXO I
CADERNO DE ESPECIFICAÇÃO

Em caso de dúvidas entrar em contato com desco@saude.gov.br

1. SERVIÇOS PRELIMINARES

1.1 CONSTRUÇÃO PARA ESCRITÓRIO

IMAGEM	DESCRIÇÃO
	Construção de escritório, com altura mínima de 2,5m, acabamento em forro de pvc branco, com 1 sanitário. Contendo instalações elétricas e hidrossanitárias.

1.2 CONSTRUÇÃO PARA VESTIÁRIOS

IMAGEM	DESCRIÇÃO
	Construção para sanitário e vestiário , com altura mínima de 2,5m, acabamento em forro de pvc branco, contendo cabines com chuveiros, bacias sanitárias, mictórios e lavatórios. Contendo instalações elétricas e hidrossanitárias.

1.3 CONSTRUÇÃO PARA REFEITÓRIO

IMAGEM	DESCRIÇÃO
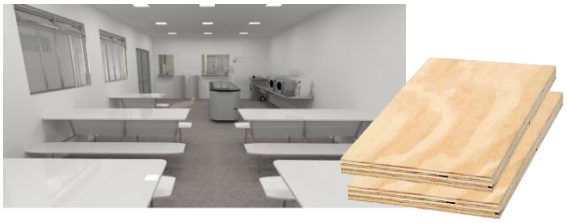	Construção para refeitório, com altura mínima de 2,5m, acabamento em forro de pvc branco. Contendo instalações elétricas e lavatórios para as mãos.

1.4 CONSTRUÇÃO PARA ALMOXARIFADO	
IMAGEM	**DESCRIÇÃO**
	Construção para almoxarifado, com altura mínima de 2,5m, prateleiras, acabamento em forro de pvc branco. Contendo instalações elétricas

1. SERVIÇOS PRELIMINARES

1.5 BARRACÃO	
IMAGEM	**DESCRIÇÃO**
	Execução de barracão aberto nas dimensões de 3m x 4m para apoio a produção, cobertura em estrutura de madeira e telhas de fibrocimento. Assentado sob pavimentação em brita.

1.6 PLACA DE OBRA	
IMAGEM	**DESCRIÇÃO**
	Placa de obra em Chapas Planas Metálicas Galvanizadas; seguindo as dimensões mínimas exigidas pelo órgão financiador. As informações deverão estar em material plástico (poliestireno), para adesivação nas placas. Conforme o recomendado no Manual de Uso da Marca do Governo Federal.

1.7 TAPUMES	
IMAGEM	**DESCRIÇÃO**
	Tapume em telha trapezoidal em aço zincado sem pintura

2. INFRAESTRUTURA	
2.1 LOCAÇÃO DE OBRA	
IMAGEM	**DESCRIÇÃO**
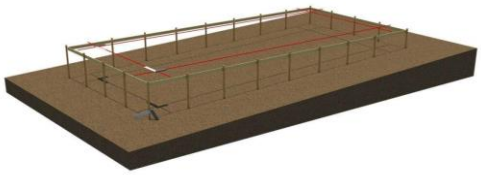	Locação de Obra executada após a limpeza e nivelamento do terreno, com apoio de aparelhos topográficos adequados e guias de madeira de modo a corresponder rigorosamente às formas, dimensões e níveis registrados no projeto executivo.

3. FUNDAÇÕES	
3.1 SAPATA	
IMAGEM	**DESCRIÇÃO**
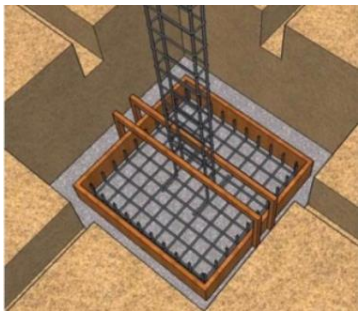	Sapatas executadas em concreto armado de fck = 30Mpa, utilizando-se aço CA 50 e/ou CA 60, assentadas sobre base de concreto magro espessura de 5cm, escavação mecanizada, fabricação, montagem e desmontagem de fôrma em madeira serrada de espessura 25mm. Conforme indicado em Projeto Estrutural.

3.2 VIGA BALDRAME	
IMAGEM	**DESCRIÇÃO**
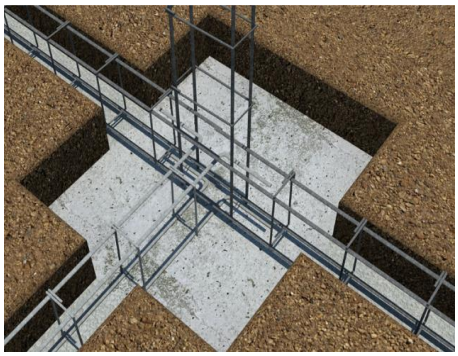	Baldrames executadas em concreto armado fck= 30 Mpa. As formas deverão ser plana, em compensado resinado de 12mm, inclusive escoramento. A armadura deverá estar completamente limpa de qualquer impureza prejudicial à aderência do concreto, sendo colocadas respeitando o cobrimento conforme especificado em projeto, utilizando-se aço CA 50 e/ou CA 60, fabricação, montagem e desmontagem de forma em madeira serrada de espessura 25mm. Conforme indicado em Projeto Estrutural.

3.3 MEMBRANA ASFÁLTICA LÍQUIDA	
IMAGEM	**DESCRIÇÃO**
	Deverá ser executada impermeabilização de baldrame através da aplicação de membrana asfáltica líquida em todas as suas faces externas.

4. ESTRUTURA	
4.1 PILARES EM CONCRETO ARMADO	
IMAGEM	**DESCRIÇÃO**
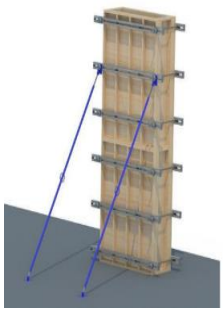	Pilares executados em concreto armado de fck = 30Mpa lançado, adensado e moldados in loco conforme dimensões especificadas em projeto estrutural, utilizando-se aço CA 50 e/ou CA 60, montagem e desmontagem de forma em chapa de madeira compensada resinada de 18mm, inclusive escoramento. Conforme projeto executivo.

4.2 VIGA EM CONCRETO ARMADO	
IMAGEM	**DESCRIÇÃO**
	Vigas executadas em concreto armado de fck=30Mpa e moldados in loco conforme dimensões especificadas em projeto estrutural, utilizando-se de aço CA 50 e/ou CA 60, montagem e desmontagem de fôrma em chapa de madeira compensada e resinada de 18mm, através de escoramento com pontalete de madeira, pé-direito simples, em madeira serrada.
4.3 LAJE PRÉ-MOLDADA	
IMAGEM	**DESCRIÇÃO**
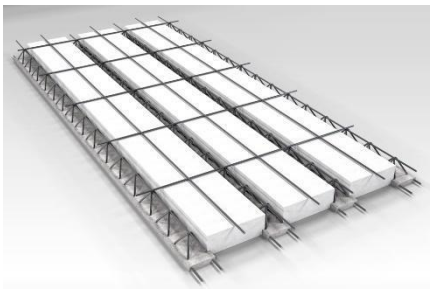	Lajes pré-moldadas em concreto armado deverão seguir fabricação e montagem conforme dimensões especificadas em projeto estrutural. As vigotas serão do tipo treliçado, dimensionadas de acordo com vãos e carregamentos, utilizando blocos de enchimento em EPS, com armadura negativa, capa em concreto com espessura mínima de 5 cm e fck = 30Mpa.
5. VEDAÇÕES	
5.1 BLOCO DE CONCRETO	
IMAGEM	**DESCRIÇÃO**
	Alvenarias de vedação em blocos vazados cerâmicos na dimensão de 14x19x39cm e 09x19x39cm, executadas através de argamassa preparada em betoneira. A espessura das juntas não deve ultrapassar a 15 mm.

5.2 SISTEMA DRYWALL	
IMAGEM	**DESCRIÇÃO**
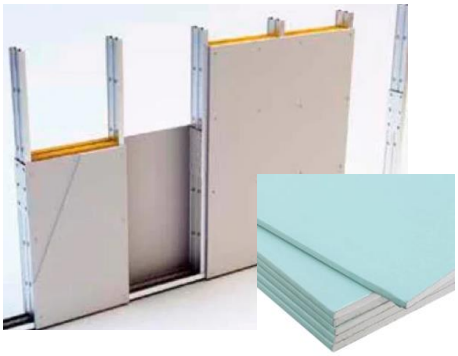	Alvenarias de vedação em divisórias de gesso acartonado (drywall tipo RU) que deverão ser instaladas utilizando estruturas de perfis de aço galvanizado, parafusando a chapa de drywall RU sobre esses perfis. Tratamento das juntas: deverão ser realizadas com fita de papel microperfurado, massas específicas e cantoneiras especiais, de acordo com as técnicas especificadas pelo fabricante.
5.3 ELEMENTOS VAZADOS - COBOGÓ	
IMAGEM	**DESCRIÇÃO**
	Alvenarias com elementos vazados deverão ser executadas em Cobogó de concreto tipo bandeira de dimensão 30x30x7cm com acabamento polido em ambos os lados, assentados através de argamassa preparada em betoneira. O assentamento será iniciado pela extremidade (cantos), colocando a primeira fiada do cobogó sobre uma camada de argamassa previamente executada.

6. REVESTIMENTOS ARGAMASSADOS	
6.1 CHAPISCO	
IMAGEM	**DESCRIÇÃO**
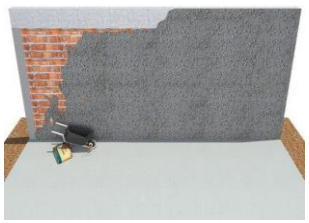	As alvenarias em bloco cerâmico, internas e externas deverão receber chapisco aplicado com colher de pedreiro em alvenaria (com e sem presença de vãos) com traço de 1:4, preparado em betoneira de 400l.

6.2 EMBOÇO	
IMAGEM	**DESCRIÇÃO**
	Nas alvenarias em bloco cerâmico, após chapisco, deverá ser aplicado camada de emboço, para recebimento de revestimento cerâmico, executado em argamassa de traço 1:2:8, com espessura de 20mm e execução de taliscas.

6.3 REBOCO	
IMAGEM	**DESCRIÇÃO**
	Para recebimento da pintura nas alvenarias em bloco de concreto, deverá ser executada massa única com argamassa de traço 1:2:8, preparo manual, paredes internas com espessura de 20mm e nas paredes externas com espessura de 25mm.

7. COBERTURA	
7.1 ESTRUTURA DE MADEIRA	
IMAGEM	**DESCRIÇÃO**
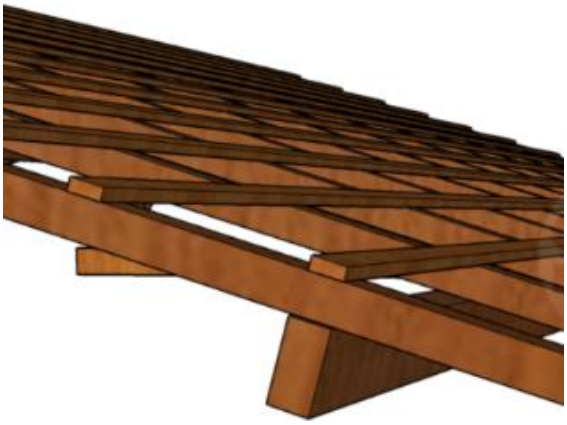	A estrutura das coberturas será em trama de madeira, composta por terças para telhados de até 2 águas para telha ondulada de fibrocimento, devendo o fornecedor apresentar o projeto de instalação antes do início dos serviços.

7. COBERTURA

7.2 TELHA DE METÁLICA

IMAGEM	DESCRIÇÃO
	Telha de fibrocimento ondulada 6mm, na cor cinza, com dimensões de 2,13 x 1,10 x 0,06 m, com inclinação de 9% a 15%, de acordo com as recomendações do fabricante. A fixação deve ser realizada perfurando a telha ondulada e também a estrutura, sempre com o cuidado de utilizar as brocas apropriadas para cada superfície.

7.3 CALHA

IMAGEM	DESCRIÇÃO
	Calhas produzidas em chapa de aço galvanizado ou aço galvalume, na cor natural, com suportes e bocais. Os rufos deverão ser feitos com chapa metálica e fixados com rebites ou pregos.

7.4 PERGOLADO METÁLICO

IMAGEM	DESCRIÇÃO
	Pergolado metálico executado em tubos de alumínio com pintura eletrostática na cor branca, fixado por parafusos reforçados e tirantes em cabo de aço inox, com cobertura em chapa de policarbonato alveolar na cor cristal espessura 10mm.

7.5 CHAPIM

8. HIDRÁULICA E ESGOTO

8.1 REGISTROS E CANOPLAS

IMAGEM	DESCRIÇÃO
	Registros em Latão Roscável, com canoplas em acabamento cromado.

8.2 CAIXA DE GORDURA

IMAGEM	DESCRIÇÃO
	Caixas de Gordura com capacidade: 19l ou equivalente, formato circular em PVC ou similar.

8.3 CAIXAS DE INSPEÇÃO

IMAGEM	DESCRIÇÃO
	Caixa de inspeção cilíndrica em PVC rígido, diâmetro de 300 mm - h= 600 mm.

8.4 CAIXA SIFONADA

IMAGEM	DESCRIÇÃO
	Caixas Sifonadas em PVC rígido.

8.5 RALO ESCAMOTEÁVEL

IMAGEM	DESCRIÇÃO
	Ralo escamoteável em aço inox.

8.HIDRÁULICA E ESGOTO	
8.6 RESERVATÓRIO TAÇA METÁLICA	
IMAGEM	**DESCRIÇÃO**
	Reservatório do Tipo Taça Metálica com coluna seca, volume de 12000l, com filtragem através de Carvão ativo e areia.
8.7 RESERVATÓRIO DE CONCRETO PRE MOLDADO	
IMAGEM	**DESCRIÇÃO**
	Reservatório para retardo de águas pluviais em concreto pré-moldado com dimensões de 2,0m de diâmetro e 2,0m de altura.

9. ELÉTRICA	
9.1 ELETRODUTO RÍGIDO	
IMAGEM	**DESCRIÇÃO**

	Eletroduto em aço galvanizado, 1” e ¾” indicadas em projeto elétrico.

9.2 ELETRODUTO FLEXIVEL	
IMAGEM	**DESCRIÇÃO**
	Eletroduto flexível em PEAD, 1” indicadas em projeto elétrico.

9. ELÉTRICA	
9.3 ELETROCALHA COM TAMPA	
IMAGEM	**DESCRIÇÃO**
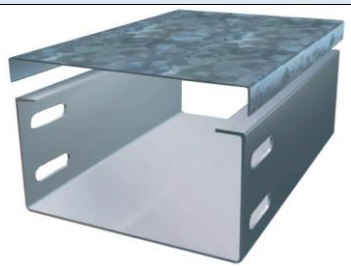	Eletrocalha Lisa com Tampa,100x400mm indicadas em projeto elétrico.

9.4 PERFILADOS	
IMAGEM	**DESCRIÇÃO**

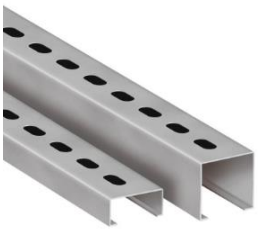	Perfilados metálicos conforme indicado em projeto elétrico.

9.5 CAIXAS DE EMBUTIR PVC	
IMAGEM	**DESCRIÇÃO**
	Caixas de PVC para embutir conforme indicado em projeto elétrico.

9.6 CONJUNTOS – TOMADA, INTERRUPTOR, ESPELHOS	
IMAGEM	**DESCRIÇÃO**
	As tomadas, interruptores e Espelhos deverão ser na cor BRANCA, deverá ser dada preferência para a utilização da mesma linha para os diversos itens, e em caso de não ser possível utilizar a mesma linha, deverá ser mantido o mesmo padrão estético a ser aprovado pela FISCALIZAÇÃO.

10. FORRO
10.1 FORRO DE GESSO ACARTONADO

IMAGEM	DESCRIÇÃO
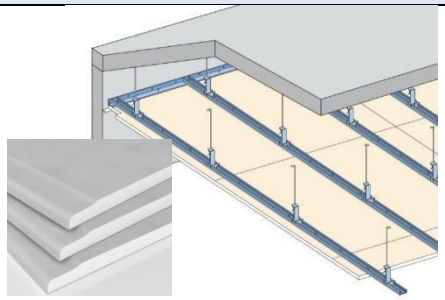	Forro de gesso acartonado com espessura 12,5 mm. Em painéis pré-fabricados e produzidos a partir da gipsita natural e cartão duplex. Fixados em perfis de chapas de aço galvanizado, espaçados a cada 60 cm, sustentados por pendurais próprios reguláveis e fixados à estrutura existente.

10.2 FORRO DE PVC

IMAGEM	DESCRIÇÃO
	Forro de PVC com réguas de 20cm acabamento liso de 1ºqualidade nas áreas indicadas no projeto dotado de todos os acessórios como roda forro, arremates, cantoneiras. O forro deverá ser fixado em estrutura metálica tipo Metalon (gradeamento), suspenso na estrutura existente e com quadros de no máximo 80x80cm em metalon galvanizado ou zincado, chapa 18 ou de acordo com recomendações do fabricante.

11. REVESTIMENTO PAREDE

11.1 REVESTIMENTO CERÂMICO

IMAGEM	DESCRIÇÃO
	Revestimento cerâmico branco, com dimensão de 60cm x 60cm, borda retificada, superfície polida ou acetinada. Aplicado com argamassa industrializada ACI, com rejuntamento de 1mm a 5mm, conforme especificado pelo fabricante.

12. REVESTIMENTO PISO

12.1 PISO ALTA RESISTENCIA POLIDO – OFF WHITE	
IMAGEM	**DESCRIÇÃO**
	Piso tipo granilite, marmorite ou granitina em ambientes internos, com espessura de 8 mm, na cor off white, conforme indicado em prancha de paginação, incluso mistura em betoneira, colocação das juntas, aplicação no piso com 4 polimentos com politriz, estucamento, selador e cera. Inclusive RODAPÉ meia cana do mesmo material com altura de 10cm.

12.2 PISO ALTA RESISTENCIA SEM POLIMENTO – OFF WHITE	
IMAGEM	**DESCRIÇÃO**
	Deverá ser aplicado no piso dos ambientes externos, revestimento do tipo granilite, marmorite ou granitina, com espessura de 8 mm, na cor off white, incluso mistura em betoneira, colocação das juntas, aplicação no piso sem polimento. Sem rodapé. Conforme indicado em projeto executivo.

13. PAVIMENTAÇÃO

13.1 CONCRETO DESEMPOLADO	
IMAGEM	**DESCRIÇÃO**
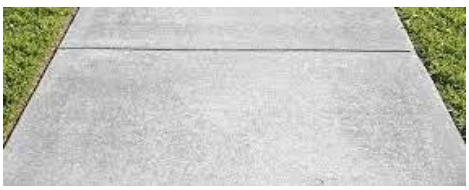	Concreto (Fck = 20 Mpa) desempolado moldado in loco, com espessura de 8cm. Deve-se realizar a construção de juntas de dilatação seca de pelo menos 5 mm espaçadas a uma distância máxima de 3 m entre si, nas duas direções.

13.2 MEIO FIO

IMAGEM	DESCRIÇÃO
	Meio-fio executado em concreto simples pré-fabricado com altura de 0,30m, base de 0,15m e comprimento de 1,00m. O concreto utilizado deverá possuir resistência mínima à compressão de 21 MPa. Objeto não financiável, sugestão para o projeto de Implantação.

13.3 PISO TÁTIL

IMAGEM	DESCRIÇÃO
	Piso tátil de alerta, em concreto pigmentado na cor vermelho, para pessoa com deficiência visual, dimensões 30 cm x 30 cm, espessura mínima de 2cm, locado conforme prancha de pavimentação e projeto executivo. Objeto não financiável, item obrigatório para o projeto de Acessibilidade.

14.GRANITO

14.1 PEITORIL E BANCADAS

IMAGEM	DESCRIÇÃO
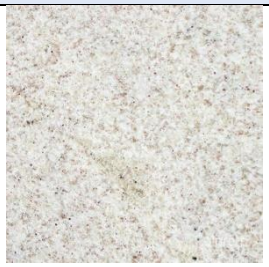	Granito Branco Siena ou similar, polido com pingadeira externa de 2cm nos peitoris e testeira e rodopia de 10cm nas bancadas, dimensões conforme projeto executivo.

15. ESQUADRIAS DE MADEIRA

15.1 PORTA SIMPLES DE ABRIR	
IMAGEM	**DESCRIÇÃO**
	Portas executadas em madeira semi-oca, revestida com compensado de 35mm em ambas as faces. Os marcos e alizares deverão ter largura de 7cm com acabamento reto. Com acabamento em pintura esmalte sintético acetinado cor branco gelo ou conforme projeto executivo.
15.2 PORTA SIMPLES DE ABRIR COM CHAPA ANTI IMPACTO	
IMAGEM	**DESCRIÇÃO**
	Portas executadas em madeira semi-oca, revestida com compensado de 35mm em ambas as faces, inclusive chapa anti impacto de 1mm com 40cm de altura na parte inferior, ambas as faces . Os marcos e alizares deverão ter largura de 7cm com acabamento reto. Com acabamento em pintura esmalte sintético acetinado cor branco gelo ou conforme projeto executivo.
15.3 PORTA DE ABRIR COM ITENS DE ACESSIBILIDADE	
IMAGEM	**DESCRIÇÃO**
	Portas executadas em madeira semi-oca, revestida com compensado de 35mm em ambas as faces, inclusive chapa anti impacto de 1mm com 40cm de altura na parte inferior, ambas as faces, bem como puxador horizontal em aço inox, com largura de 40cm, conforme NBR 9050/2020. Os marcos e alizares deverão ter largura de 7cm com acabamento reto. Com acabamento em pintura esmalte sintético acetinado cor branco gelo ou conforme projeto executivo.

15. ESQUADRIAS DE MADEIRA	
15.4 PORTA DE ABRIR COM ITENS DE ACESSIBILIDADE – AZUL	
IMAGEM	**DESCRIÇÃO**
	Portas executadas em madeira semi-oca, revestida com compensado de 35mm em ambas as faces, inclusive chapa anti impacto de 1mm com 40cm de altura na parte inferior, ambas as faces, bem como puxador horizontal em aço inox, com largura de 40cm, conforme NBR 9050/2020. Os marcos e alizares deverão ter largura de 7cm com acabamento reto. Com acabamento em pintura esmalte sintético acetinado cor azul (Pantone PMS 543C) conforme projeto executivo.
15.5 PORTA DE CORRER COM ITENS DE ACESSIBILIDADE E GRELHA	
IMAGEM	**DESCRIÇÃO**
	Portas executadas em madeira semi-oca, revestida com compensado de 35mm em ambas as faces, inclusive chapa anti impacto de 1mm com 40cm de altura na parte inferior, ambas as faces, bem como puxador horizontal em aço inox, com largura de 40cm, conforme NBR 9050/2020. Com acabamento em pintura esmalte sintético acetinado cor branco gelo conforme projeto executivo.

15.6 PORTA DE CORRER COM ITENS DE ACESSIBILIDADE	
IMAGEM	**DESCRIÇÃO**
	Portas executadas em madeira semi-oca, revestida com compensado de 35mm em ambas as faces, inclusive chapa anti impacto de 1mm com 40cm de altura na parte inferior, ambas as faces, bem como puxador horizontal em aço inox, com largura de 40cm, conforme NBR 9050/2020. Os trilhos e batedor deverão ter largura mínima de 7cm com acabamento reto. Com acabamento em pintura esmalte sintético acetinado branco gelo conforme projeto executivo.

15. ESQUADRIAS DE MADEIRA	
15.7 PORTA DE DUPLA DE ABRIR COM VISOR	
IMAGEM	**DESCRIÇÃO**
	Portas executadas em madeira semi-oca, revestida com compensado de 35mm em ambas as faces, inclusive chapa anti impacto de 1mm com 40cm de altura na parte inferior, ambas as faces, bem como puxador horizontal em aço inox, do tipo anti pânico, com visor. Os trilhos e batedor deverão ter largura mínima de 7cm com acabamento reto. Com acabamento em pintura esmalte sintético acetinado branco gelo conforme projeto executivo.

15.8 PORTA DUPLA DE ABRIR SEM VISOR	
IMAGEM	**DESCRIÇÃO**
	Portas executadas em madeira semi-oca, revestida com compensado de 35mm em ambas as faces, inclusive chapa anti impacto de 1mm com 40cm de altura na parte inferior, ambas as faces, bem como puxador horizontal em aço inox, do tipo anti pânico, sem visor. Os trilhos e batedor deverão ter largura mínima de 7cm com acabamento reto. Com acabamento em pintura esmalte sintético acetinado branco gelo conforme projeto executivo.

15.9 PORTA SIMPLES DE ABRIR RESISTENTE A UMIDADE	
IMAGEM	**DESCRIÇÃO**
	Folha de porta executadas em madeira compensada naval de 35 mm, com miolo tipo colmeia, revestidas com compensado de 3mm em ambas as faces, fechadura do tipo livre e ocupado. Com acabamento em pintura esmalte sintético acetinado, cor branco gelo conforme projeto executivo.

16. ESQUADRIAS DE ALUMÍNIO E VIDRO	
16.1 PORTA SIMPLES DE ABRIR - ALUMÍNIO	
IMAGEM	**DESCRIÇÃO**
	Porta em alumínio anodizado com pintura eletrostática branca. Folha de porta executada com perfil do tipo veneziana enrijecida. Maçaneta tipo alavanca e miolo para chave.

16.2 PORTA SHAFTS	
IMAGEM	**DESCRIÇÃO**
	Porta em alumínio anodizado com pintura eletrostática branca. As folhas de porta deverão ser executadas com perfil do tipo veneziana enrijecida. Fechadura tipo roseta

16.3 PORTA DE CORRER	
IMAGEM	**DESCRIÇÃO**
	Porta em alumínio anodizado com pintura eletrostática branca. As folhas dupla de porta deverão ser executadas com perfil do tipo veneziana enrijecida. Sistema de abertura em trilhos com fechadura do tipo concha.

16.4 PORTA SIMPLES DE ABRIR - VIDRO	
IMAGEM	**DESCRIÇÃO**
	Porta em alumínio anodizado com pintura eletrostática branca e vidro temperado. Maçaneta tipo alavanca e miolo para chave.

16. ESQUADRIAS DE ALUMÍNIO E VIDRO	
16.5 PORTA DUPLA DE VIDRO TEMPERADO	
IMAGEM	**DESCRIÇÃO**
	Porta em vidro temperado transparente de 10mm, 2 folhas, tipo Blindex, fixadas em vãos requadrados e nivelados com o contramarco. Com Puxador em barra vertical de 60cm e mola para piso.

16.6 JANELA MAXIMO AR	
IMAGEM	**DESCRIÇÃO**
	Janelas do tipo máximo ar, com estrutura em alumínio anodizado, pintura eletrostática na cor branca, com folhas de maxim ar em vidro temperado de 6mm miniboreal.
16.7 JANELA TIPO VISOR	
IMAGEM	**DESCRIÇÃO**
	Janelas do tipo visor, com estrutura em alumínio anodizado com pintura eletrostática na cor branca, com folha fixa em vidro temperado de 6mm incolor. Fixado com baguete e borracha cunha cor branco.

17. LOUÇAS E METAIS

17.1 BACIA SANITÁRIA

IMAGEM	DESCRIÇÃO
	Bacia sanitária c/caixa de descarga acoplada, na cor branco, inclusive assento na cor branco, contendo conjunto de fixação, anel de vedação e engate plástico.

17.2 DUCHA HIGIÊNICA

IMAGEM	DESCRIÇÃO
	Ducha higiênica com registro.

17.3 LAVATÓRIO SUSPENSO PAREDE

IMAGEM	DESCRIÇÃO
	Lavatório de parede com coluna suspensa em louça, cor branco. Com acabamento em coluna suspensa. Incluso válvula de metal cromado e sifão flexível em PVC.

17.4 CUBA REDONDA LOUÇA

IMAGEM	DESCRIÇÃO
	Cuba de embutir redonda ou oval em louça, cor branco, diâmetro de 30cm ou equivalente. Incluso válvula de metal cromado e sifão flexível em PVC.

17. LOUÇAS E METAIS	
17.5 CUBA RETANGULAR INOX	
IMAGEM	**DESCRIÇÃO**
	Cuba de embutir em aço inox, dimensão de 40 x 34cm ou equivalente. Incluso válvula de metal cromado e sifão flexível em PVC.
17.7 PIA DE DESPEJO	
IMAGEM	**DESCRIÇÃO**

	Funil para expurgo em aço inox, dimensão mínima de 30cm, com sifão inox, fixado em bancada de granito, com tampa e acionamento por Válvula de Descarga Hydra.

17.8 ESCOVÁRIO	
IMAGEM	**DESCRIÇÃO**
	Escovário em granito, dimensões sob medida de acordo com o projeto arquitetônico, incluso válvula de metal cromado e sifão flexível em PVC, com torneira de pressão.

17. LOUÇAS E METAIS	
17.9 TANQUE EM LOUÇA	
IMAGEM	**DESCRIÇÃO**
	Tanque com coluna em louça, cor branco, 30l ou equivalente, incluso sifão flexível em PVC, e válvula plástica.
17.9 TORNEIRA DE BANCADA BICA BAIXA - PRESSÃO	
IMAGEM	**DESCRIÇÃO**

	Torneira de Bancada, acionamento de pressão, bica baixa, acabamento cromado. A ser instalada nos lavatórios suspensos de parede e bancadas com lavatório para mãos.

17.10 TORNEIRA DE MESA BICA ALTA	
IMAGEM	**DESCRIÇÃO**
	Torneira de mesa com arejador e acionamento de ¼ de volta, bica alta, acabamento cromado. A ser instalada na bancada da copa.

17.11 TORNEIRA DE MESA BICA ALTA MONOCOMANDO COM EXTENSOR	
IMAGEM	**DESCRIÇÃO**
	Torneira de mesa com acionamento do tipo monocomando flexível, bica alta, com ducha flexível extensora, acabamento cromado. A ser instalada na bancada de higienização do recém-nascido localizada na suíte PPP.

17. LOUÇAS E METAIS
17.12 TORNEIRA DE MESA BICA ALTA SENSOR

IMAGEM	DESCRIÇÃO
	Torneira de Bancada, acionamento de pressão, bica alta, acabamento cromado. A ser instalada no escovário.
17.13 TORNEIRA DE BANCADA BICA ALTA ALAVANCA COTOVELO	
IMAGEM	**DESCRIÇÃO**
	Torneira clínica alta, de bancada, contendo alavanca para acionamento com cotovelo, acabamento cromado. A ser instalada no serviço e utilidades.
17.14 TORNEIRA DE PAREDE	
IMAGEM	**DESCRIÇÃO**
	Torneira de parede para tanque e jardim, com adaptador para mangueira, acionamento de ½ de volta, acabamento cromado. A ser instaladas no DML, abrigo de lixo, solarium e áreas verdes.
17.15 CHUVEIRO	
IMAGEM	**DESCRIÇÃO**

	Chuveiro elétrico comum, corpo plástico, tipo ducha.

17. LOUÇAS E METAIS	
17.16 ENGATE FLEXIVEL	
IMAGEM	**DESCRIÇÃO**
	Os engates flexíveis que serão utilizados para fazer a ligação entre o ponto de consumo de água na parede até a peça sanitária deverá ser de PVC com bitola de ½" e 40 cm de comprimento.

18. ACESSÓRIOS DE ACESSIBILIDADE	
18.1 BARRAS DE APOIO FIXA	
IMAGEM	**DESCRIÇÃO**
	Barra de apoio, reta, fixa, em aço inox, l=40cm, l=70cm e l=80cm, com diâmetro de empunhadura de 30mm. Deverão ser instaladas nos banheiros PCD como suporte para o uso dos equipamentos e nas portas.
18.5 BOTÃO DE EMERGÊNCIA	
IMAGEM	**DESCRIÇÃO**

	Botoeira áudio visual, com alarme para banheiro PCD, sem fio.

22. ILUMINAÇÃO	
22.1 LUMINÁRIA QUADRADA DE EMBUTIR 36W	
IMAGEM	**DESCRIÇÃO**
	Luminária de embutir de LED quadrado, dimensão de 40X40cm ou equivalente. Corpo fabricado em alumínio com acabamento em pintura eletrostática na cor branco ou similar. Montada com LED integrado de alta performance 36W branco neutro ou branco frio 4500k - 6500K e driver bivolt.

22.2 LUMINÁRIA QUADRADA DE EMBUTIR 16W	
IMAGEM	**DESCRIÇÃO**
	Luminária de embutir de LED quadrado, dimensão de 20X20cm ou equivalente. Corpo fabricado em alumínio com acabamento em pintura eletrostática na cor branco ou similar. Fixada através de presilhas para gesso. Montada com LED integrado de alta performance 16W branco neutro ou branco frio 4500k - 6500K e driver bivolt.

22.3 LUMINÁRIA QUADRADA DE SOBREPOR 16W	
IMAGEM	**DESCRIÇÃO**

	Luminária de sobrepor de LED quadrado, dimensão de 20X20cm ou equivalente. Corpo fabricado em alumínio com acabamento em pintura eletrostática na cor branco ou similar. Fixada através de presilhas para gesso. Montada com LED integrado de alta performance 16W branco neutro ou branco frio 4500k - 6500K e driver bivolt.

21. ILUMINAÇÃO	
21.3 LUMINÁRIA QUADRADA DE EMBUTIR	
IMAGEM	**DESCRIÇÃO**
	Luminária de embutir de LED quadrado, dimensão de 60X60cm ou equivalente. Corpo fabricado em alumínio com acabamento em pintura eletrostática na cor branco ou similar. Montada com LED integrado de alta performance 48W branco neutro ou branco frio 4500k - 6500K e driver bivolt.
21.4 LUMINÁRIA DE EMERGÊNCIA	
IMAGEM	**DESCRIÇÃO**
	Luminária de emergência, dimensão de 6,5X20,5cm. Corpo fabricado em alumínio com acabamento em pintura eletrostática na cor branco. Com bateria em lítio, montada com LED integrado de alta performance 3W branco frio 6500K e driver bivolt.
21.5 LUMINÁRIA TIPO ARANDELA	
IMAGEM	**DESCRIÇÃO**

	Luminária Arandela tipo Tartaruga com grade de sobrepor. Corpo fabricado em alumínio com acabamento em pintura eletrostática na cor branco ou similar. Montada com lâmpada de LED performance 12W branco neutro ou branco frio 4500k - 6500K e driver bivolt, sem reator.

22.PINTURA	
22.1 PINTURA ACRÍLICA COBOGÓS E DETALHES	
IMAGEM	**DESCRIÇÃO**
	Pintura de acabamento para interiores e exteriores, aplicado em 2 demãos ou de acordo com as orientações do fabricante, acabamento semi-brilho. RGB 99, 133, 142 COBOGÓS E DETALHES

22.PINTURA	
22.2 PINTURA ACRÍLICA TETO	
IMAGEM	**DESCRIÇÃO**
	Pintura de acabamento para interiores e exteriores, aplicado em 2 demãos ou de acordo com as orientações do fabricante, acabamento semi-brilho. COR PRONTA BRANCO NEVE TETO
22.3 PINTURA ACRÍLICA PAREDES EXTERNAS – COR BASE	
IMAGEM	**DESCRIÇÃO**

	Pintura de acabamento para interiores e exteriores, aplicado em 2 demãos ou de acordo com as orientações do fabricante, acabamento semi-brilho. RGB 209,208,202 PAREDES EXTERNAS – COR BASE
22.4 PINTURA PAREDES INTERNAS – COR BASE	
IMAGEM	**DESCRIÇÃO**
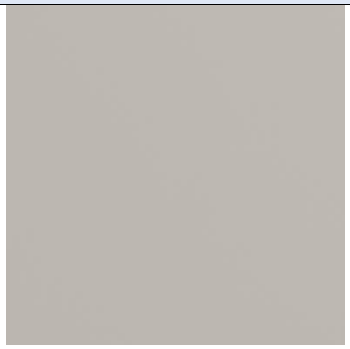	Pintura esmalte de acabamento para madeira e metal, aplicado em 2 demãos ou de acordo com as orientações do fabricante, acabamento semi-brilho. RGB 216,211,202 PAREDES INTERNAS – COR BASE

22.PINTURA	
22.8 PINTURA ACRÍLICA - PISO	
IMAGEM	**DESCRIÇÃO**
	Pintura acrílica de acabamento para piso, aplicado em 2 demãos ou de acordo com as orientações do fabricante, acabamento fosco. COR PRONTA BRANCO NEVE MEIO FIO, MARCAÇÃO DE VAGAS E RAMPA DE ACESSIBILIDADE
22.9 PINTURA ACRÍLICA - PISO	
IMAGEM	**DESCRIÇÃO**

	Pintura acrílica de acabamento para piso, aplicado em 2 demãos ou de acordo com as orientações do fabricante, acabamento fosco. COR AZUL PANTONE 2945 c RAMPA DE ACESSIBILIDADE

22.10 TEXTURA ACRÍLICA

IMAGEM	DESCRIÇÃO
	Textura acrílica do tipo bico de jaca, aplicado em 2 demãos ou de acordo com as orientações do fabricante. COR PRONTA BRANCO GELO. MUROS

22.PINTURA

22.11 TEXTURA PROJETADA

IMAGEM	DESCRIÇÃO
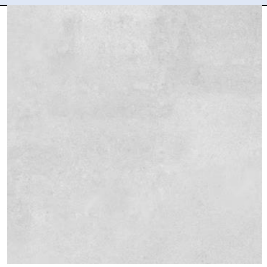	Revestimento decorativo do tipo monocamada ou monocapa na cor cinza cimento queimado PÓRTICO DA FACHADA.

23. RÉGUA DE GASES

23.1 RÉGUA DE GASES SIMPLES

IMAGEM	DESCRIÇÃO
	Régua para gás medicinal, em alumínio, dimensões: 850x220x70mm ou equivalente, com: 01 ponto p/ oxigênio, 01 ponto p/ ar comprimido, 01 ponto p/ vácuo, 04 tomadas elétricas além de módulo para chamada de leito.

24. CHAPA PROTETORA	
24.1 CHAPA PROTETORA EM PVC	
IMAGEM	**DESCRIÇÃO**
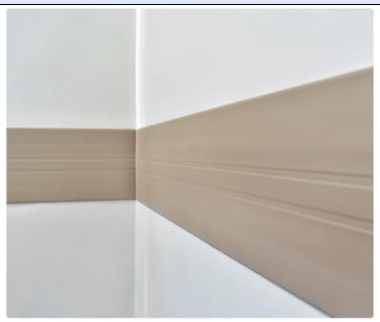	Chapa protetora de parede em PVC flexível de 200mm na cor cinza claro.

26.2 PLACA FOTOLUMINESCENTE	
IMAGEM	**DESCRIÇÃO**
	Placa em chapa de aço com pintura fotoluminescente, dimensão 60x 80cm fixado em parede para o estacionamento reservado PCD.

27. LETRA CAIXA
27.1 LETRA CAIXA EM ACM BRANCO

IMAGEM	DESCRIÇÃO
	Letra caixa em ACM com altura de 50cm na cor branca neve. Conforme indicado em projeto executivo.
27.2 LETRA CAIXA EM ACM AZUL	
IMAGEM	**DESCRIÇÃO**
	Letra caixa em ACM com altura de 60cm na cor azul - logo SUS (Pantone 2945-CP).
28. PAISAGISMO	
28.1 PLACAS GRAMA	
IMAGEM	**DESCRIÇÃO**
	Grama esmeralda em placas. NOTA: substituir por espécie de gramínea similar a depender da região. Objeto não financiável, sugestão para o projeto de Implantação.
29. MARCO INAUGURAL	
29.1 CHAPA ACRÍLICA	

IMAGEM	DESCRIÇÃO
	Placa de inauguração em chapa acrílica branco leitoso duplo, tipo sanduíche, com impressão em cores e proteção em chapa de PVC 3mm, para fixação em estrutura de concreto através de parafusos de acabamento inox esféricos. Consultar Fiscalização da obra para inserção de dados na placa.

Observações:

1- As imagens apresentadas nesse Caderno de Especificações são ilustrativas.

2- Todos os materiais especificados podem ser substituidos por simiares, desde que autorizados pela fiscalização da obra e atendam as normas técnicas e os padrões de qualidade igual ou superior ao especifiados.

MINISTÉRIO DA SAÚDE
SECRETARIA DE ATENÇÃO PRIMÁRIA À SAÚDE

DEPARTAMENTO DE ESTRATÉGIAS E POLÍTICAS DE SAÚDE COMUNITÁRIA

RELATÓRIO TÉCNICO

PROJETO DE REFERÊNCIA PARA UNIDADES BÁSICAS DE SAÚDE (UBS) – PORTE I

*** Este documento deverá ser complementado e adaptado para implantação do Projeto de Referência desta tipologia ao local onde será construído. Sob a responsabilidade do tomador do recurso.**

****O Projeto de implantação será de responsabilidade do Município onde a Unidade Básica de Saúde será implantada e deverá conter todas as informações necessárias para que a edificação funcione de maneira completa, assim como apresentar os projetos, memoriais e detalhamentos para a perfeita realização das movimentações de terra necessárias (terraplenagem), compactação de terreno, adequação das fundações conforme a sondagem que deverá ser realizada in loco, acessibilidade, estacionamentos e vias externas, iluminação externa, de acesso ao lote, entre outros, atendendo os códigos e normas municipais; bem como a adaptação do projeto executivo à legislação do Município onde será construído. Caberá ao Convenente implantar o projeto de referência ao terreno escolhido para a construção, complementando o caderno de encargos e projetos com as informações necessárias e suficientes ao processo licitatório do empreendimento como um todo.**

****Este documento deve ser usado em conjunto com as demais pranchas de arquitetura, engenharia, memoriais, memórias de cálculo e planilha orçamentária correspondente.**

Em caso de dúvida procurar o Departamento de Estratégias e Políticas de Saúde Comunitária

E-mail: desco@saude.gov.br

Sumário

1. **Dados cadastrais**

Estabelecimento de saúde
Projetista responsável legal pelo projeto do estabelecimento de saúde
Responsável Técnico do estabelecimento de saúde

2. **Memorial de projeto de arquitetura**

Conceito Macro – elaboração da solução
Atos Normativos
Caracterização do estabelecimento de saúde – UBS Porte I

3. **Organização físico-funcional**

Atribuições e atividades realizadas pela UBS Porte I
Atribuições (RDCnº 50/2002)
Atividades (RDCnº 50/2002)
Atividade da UBS na Rede de Atenção à Saúde
Núcleos temáticos (conceitos e atividades)
Diagrama de massa
Solução de setorização, fluxos e acessos da UBS Porte I
Programa de necessidades
Descrição de atividades fim e meio (apoio) por ambientes

4. **Especificação básica dos materiais de acabamento**

5. **Especificação básica dos equipamentos de médico-assistenciais, equipamentos de infraestrutura, equipamentos de apoio e mobiliários**

6. **Soluções de sistemas de infraestrutura**

Abastecimento de água potável
Abastecimento de energia elétrica
Sistema de emergência de energia
Sistema de abastecimento de gases medicinais
Sistema de Climatização
Coleta e Destinação de efluentes e águas pluviais
Coleta, armazenamento e tratamento dos resíduos de serviço de saúde (RSS)

1. Dados cadastrais

Estabelecimento de saúde

Razão Social: (a ser preenchido pelo ente municipal, estadual/distrital)
Nome Fantasia: (a ser preenchido pelo ente municipal, estadual/distrital)
Endereço: (a ser preenchido pelo ente municipal, estadual/distrital)
CEP: (a ser preenchido pelo ente municipal, estadual/distrital)

Projetista(s) responsável(eis) pelo projeto legal de aprovação nos órgão competentes do estabelecimento de saúde
Nome: (a ser preenchido pelo ente municipal, estadual/distrital)
CPF/CNPJ*: (a ser preenchido pelo ente municipal, estadual/distrital)
Endereço: (a ser preenchido pelo ente municipal, estadual/distrital)
CAU/CREA: (a ser preenchido pelo ente municipal, estadual/distrital)
ART/RRT: (referente aos projetos legais de aprovação - a ser preenchido pelo ente municipal, estadual/distrital)

Responsável Técnico (RT) pelo Estabelecimento de Saúde

Nome: (a ser preenchido pelo ente municipal, estadual/distrital)
CPF: (a ser preenchido pelo ente municipal, estadual/distrital)

2. Memorial de Projeto de Arquitetura

Conceito Macro – Elaboração da Solução

A Política Nacional de Atenção Básica - PNAB, aprovada pela Portaria nº 2.436, de 21 de setembro de 2017, estabelece a revisão das diretrizes para a organização da Atenção Básica, dentre elas as diretrizes que definem a infraestrutura, ambiência e funcionamento da atenção básica no Brasil.

A PNAB define que a garantia da infraestrutura adequada e com boas condições para o funcionamento das Unidades Básicas de Saúde (UBS), com espaço, mobiliário e equipamentos, além de acessibilidade de pessoas com deficiência (PCD), de acordo com as normas vigentes é uma responsabilidade de todos os entes federados. Nesse sentido, o Ministério da Saúde por meio do novo Programa de Aceleração do Crescimento (PAC – 2023 a 2026), apresenta neste documento técnico, as diretrizes para os projetos arquitetônicos das Unidades Básicas de Saúde, contendo a organização física e funcional, fluxos, diagrama de massas, programa de necessidades de acordo com as diretrizes da organização da Atenção Primária de forma que garanta uma infraestrutura com fluxos adequados e organização espacial que possibilitem o cuidado integrado em saúde.

A ambiência de uma UBS refere-se ao espaço físico (arquitetônico), entendido como lugar social, profissional e de relações interpessoais, que deve proporcionar uma atenção acolhedora e humana para as pessoas, além de um ambiente saudável para o trabalho dos profissionais de saúde, tendo como parâmetros de estrutura a densidade demográfica, a composição, atuação e os tipos de equipes, perfil da população e as ações e serviços de saúde a serem realizados. (BRASIL, 2017)

Para o desenvolvimento desse projeto buscou-se a construção de diretrizes e ideias forças que representam os atributos da Atenção Primária entre eles, destaca-se: a Atenção Primária estruturada como primeiro ponto de atenção e principal porta de entrada do sistema, constituída de equipe multidisciplinar que cobre toda a população, integrando, coordenando o cuidado e atendendo as necessidades de saúde das pessoas do seu território. (BRASIL, 2017)

Sendo assim, o desafio é proporcionar um modelo de UBS que promova uma integração em todos os âmbitos, isso se refere a ideia de que o serviço de saúde, possua uma estrutura que se integre e se comunique com o território em que está, com espaços que permitem uma relação entre o exterior e o interior. Além disso, a estrutura precisa proporcionar uma maior integração entre as equipes multiprofissionais, e entre essas equipes e os usuários.

Dentre as principais diretrizes que impactam diretamente na organização espacial das UBS que serão construídas no âmbito do novo Programa de Aceleração do Crescimento (PAC 2023-2026) estão:

- ✓ Estrutura física integrada ao território, a partir das características socioambientais em que está inserida, com espaços adaptados às diferentes condições climáticas, bem como a utilização de espaços externos integrados;
- ✓ Modelo centrado na necessidade de saúde das pessoas, na melhoria das condições de vida da comunidade e indutor do processo de trabalho das equipes;
- ✓ Comunicação e educação popular em saúde;
- ✓ Produção do cuidado que favoreça o engajamento, o compartilhamento de decisões a atuação interprofissional, interdisciplinar, intersetorial e integrada das diferentes equipes e serviços no território;
- ✓ Espaços físicos e ambientes adequados para a formação de estudantes e trabalhadores de saúde de nível médio e superior, para a formação em serviço e para a educação permanente na UBS;
- ✓ Segurança do paciente, monitoramento, avaliação e controle de estruturas, processos e resultados assistenciais, para garantir a qualidade no cuidado;
- ✓ Estímulo ao uso oportuno e adequado de soluções e inovações de saúde digital;
- ✓ Desenvolvimento de ações de assistência farmacêutica e de uso racional de medicamentos.

Atos Normativos

A solução técnica proposta, baseada no projeto arquitetônico fornecido, está em conformidade com as normas aplicáveis ao tema. O foco principal está na norma sanitária vigente no país, especificamente na RESOLUÇÃO - RDC Nº 50, DE 21 DE FEVEREIRO DE 2002, que estabelece o Regulamento Técnico para o planejamento, programação, elaboração e avaliação de projetos físicos de estabelecimentos assistenciais de saúde.

A seguir, estão listados os atos normativos mais relevantes que serviram como base para a elaboração do projeto:

a) Portaria de Consolidação no 2, de 28 de setembro de 2017. Consolida as normas sobre a Política Nacional de Atenção Básica. Brasília: Ministério da Saúde, 2017.
b) Portaria de Consolidação no 6, de 6 de outubro de 2017. Consolida as normas sobre o financiamento e a transferência dos recursos federais para as ações e os serviços de saúde do Sistema Único de Saúde. Brasília: Ministério da Saúde, 2017.
c) RDC Nº 51/2011 ANVISA - Dispõe sobre os requisitos mínimos para a análise, avaliação e aprovação dos projetos físicos de estabelecimentos de saúde no Sistema Nacional de Vigilância Sanitária (SNVS) e dá outras providências.
d) RDC 63/2011 ANVISA - Requisitos de Boas Práticas de Funcionamento para os Serviços de Saúde.

e) RDC nº 222/2018 ANVISA - Regulamenta as Boas Práticas de Gerenciamento dos Resíduos de Serviços de Saúde.
f) RDC nº 36/2013 ANVISA - Institui ações para a segurança do paciente em serviços de saúde.
g) RDC nº 15/2012 ANVISA – Requisitos de boas práticas para o processamento de produtos para saúde.
h) RDC nº 197/2017 ANVISA - Requisitos mínimos para o funcionamento dos serviços de vacinação humana.
i) ABNT NBR 9050/2020 - Acessibilidade a edificações, mobiliário, espaços e equipamentos urbanos.
j) ABNT NBR 12.188/2016 – Sistemas centralizados de suprimentos de gases medicinais, de gases para dispositivos médicos e de vácuo para uso em estabelecimentos de saúde.
k) ABNT NBR 7256/2016 – Tratamento de ar em Estabelecimento Assistencial de Saúde (EAS) – Requisitos para projetos e execução das instalações.
l) Além das normas estabelecidas pelos catálogos técnicos da ABNT e correlatos, a contratada deverá consultar e aplicar, quando pertinente, as normas indicadas na Biblioteca de Temas de Serviços de Saúde disponível em Biblioteca de temas de serviços de a) saúde (Biblioteca de temas de serviços de saúde (www.gov.br)).

Caracterização e premissas projetuais da UBS Porte I

O projeto de referência da Unidade Básica de Saúde (UBS) Porte I teve como parâmetro para implantação um terreno mínimo recomendado de 35 m x 40 m, resultando em uma área total de terreno sugerida de 1.400,00 m² e uma área construída aproximada de 389,78 m² de área construída útil e 481,00 m² de área de cobertura, implementada em pavimento térreo.

A escolha do método construtivo para o projeto de referência da UBS Porte I, que embasou o detalhamento do projeto arquitetônico e dos demais projetos complementares de engenharia, foi a construção convencional. Esse método foi escolhido devido ao seu histórico de ampla utilização em todas as regiões do país, o que amplia a oferta de mão de obra que atende aos critérios quali-quantitativos necessários para a operacionalidade profissional desde a análise preparatória, perpassando pela implantação das unidades, chegando a própria manutenção pós entrada em funcionamento. O método consiste em superestrutura e fundações elaboradas em concreto armado, com fechamento externo em blocos cerâmicos. Internamente, os fechamentos verticais foram escolhidos com o uso de *drywall*.

Em consonância com os compromissos firmados pelo governo federal junto à ONU, que integram os Objetivos de Desenvolvimento Sustentável (ODS) articulados pela Agenda 2030, este projeto promove a utilização de estratégias para a construção de edificações sustentáveis, visando garantir sua resiliência e adaptabilidade diante das mudanças climáticas. Além disso, a integração e o arranjo das áreas favorecem a iluminação e ventilação natural. Assim, o projeto foi desenvolvido com sistemas construtivos capazes de contribuir para a preservação e conservação do meio ambiente, reduzindo o uso e o esgotamento dos recursos naturais, a produção de resíduos e o consumo de energia.

Seguem as principais premissas adotadas no projeto:

VENTILAÇÃO E ILUMINAÇÃO NATURAL

Todos os ambientes com permanência prolongada possuem iluminação e ventilação natural para reduzir a climatização e iluminação artificial.

Foram previstos elementos vazados (tipo cobogós) nas fachadas, com o objetivo de minimizar a incidência solar direta, contribuindo assim para o conforto ambiental. No entanto, orienta-se a realização do estudo das condicionantes de cada terreno para implantação do edifício, de acordo com a melhor orientação solar e ventos predominantes de cada região.

ESTRATÉGIAS DE USO E REUSO RACIONAL DA ÁGUA

Na UBS Porte I foram implementadas técnicas de reuso da água descartada através da captação dos drenos de ar condicionado e água da chuva para utilização nas torneiras do jardim e limpeza. Além disso, foram selecionados acessórios com temporizadores como torneiras de pressão e com sensor, com o intuito de reduzir o desperdício de água.

ENERGIA RENOVÁVEL

A recomendação de utilização de placas fotovoltaicas para a captação e geração de energia solar, cujo projeto deverá ser desenvolvido por técnicos habilitados e de acordo com a zona bioclimática e condições de insolação de cada localidade. Assim como do consumo de energia e das especificidades de cada concessionário local.

SISTEMA CONSTRUTIVO

A utilização de um sistema construtivo enxuto (*Lean Construction*) para as vedações o que reduz significativamente a geração de resíduos de obra, otimizando o tempo e agregando valor a esta edificação. Assim como a recomendação de uso de materiais certificados com baixa emissão de carbono ou Zero Carbono, minimizando o efeito estufa.

Atribuições dos proponentes para o Projeto de Referência

A proposta projetual traz para os gestores um cardápio com solução que contempla além do projeto arquitetônico, os projetos complementares de fundação e infraestrutura, elétrica, hidrossanitário/esgoto, sistema de gases medicinais e sistema de ar condicionado.

Por ser um projeto de referência, ficará a cargo do proponente (estados e municípios) a decisão em utilizar todo o cardápio de projetos na íntegra, ou utilizar de maneira parcial tais soluções, devido às possíveis alterações que envolvem a adequação no terreno escolhido, bem como adaptações as normas complementares em nível local e normas de concessionárias.

No caso de utilização total do projeto, para o projeto de fundação e infraestrutura, o gestor municipal/estadual/Distrital deverá elaborar o devido estudo do solo com empresa/profissional habilitado(s) para tal, assim confirmar a possibilidade de utilização do

projeto disponibilizado em relação ao terreno escolhido, ratificando através de ART/RRT de profissional habilitado pelo CONFEA ou CAU.

No caso de utilização parcial das soluções ofertadas pelo Ministério da Saúde, o projeto de implantação será de responsabilidade do Ente onde a UBS será implantada e deverá conter todas as informações necessárias para que a edificação funcione de maneira completa, assim deve apresentar os projetos, memoriais e detalhamentos conforme devidas adaptações.

Caberá ao Convenente implantar o projeto de referência ao terreno escolhido para a construção, complementando o caderno de encargos e projetos com as informações necessárias e suficientes ao processo licitatório do empreendimento e para as devidas aprovações. Assim, deve realizar a sondagem do solo, estudo topográfico realizando as atividades de movimentações de terra necessárias (terraplenagem), compactação de terreno, dentre outros. Elaborando o projeto de implantação, deve-se atentar para acessibilidade, soluções para estacionamentos e vias externas, iluminação externa, de acesso ao lote, entre outros, atendendo os códigos e normas municipais. No entanto, ressalta-se que em sendo as normativas locais (municipais e ou estaduais) menos restritivas que as federais, recomenda-se sempre adotar a mais restritiva, conforme cita a RDC nº 50/2002 ANVISA.

No caso de solução adaptada, o ente deverá elaborar os seguintes artefatos:

✓ Estudo do solo (para projetos que seguem na íntegra o projeto de referência e para os projetos adaptados);

✓ Projeto executivo de fundação, em função do estudo realizado do SPT;

✓ Projeto executivo de entrada de água potável, saída de esgotos, saídas de águas pluviais, com aprovação na concessionária local;

✓ Projeto executivo de entrada de energia, com aprovação na concessionária local;

✓ Projeto executivo de terraplenagem caso necessite;

✓ Projeto de urbanização – calçadas de acesso, estacionamento, muros de divisa e iluminação externa conforme códigos de trânsito, obras e edificações de cada localidade;

✓ Projeto de geração de energia fotovoltaica de acordo com a zona bioclimática, orientação em relação ao norte magnético e incidência solar de cada localidade;

✓ Projeto de acessibilidade conforme normas de cada município e ou estado;

3. Organização físico-funcional

Atribuições e Atividades executadas pela UBS Porte I

Segue a atribuição e a lista de atividades conforme a PARTE II da norma RDC nº 50/2002 ANVISA, que orienta a montagem do estabelecimento desejado. Este documento reúne as atividades-fim, juntamente com as atividades de apoio necessárias para o pleno desenvolvimento das primeiras, incluindo suporte logístico, técnico e administrativo. Essas atividades possibilitam que a UBS Porte I funcione como uma unidade de saúde extra-hospitalar, operando de forma autossuficiente.

Atribuições (RDC nº 50/2002 ANVISA):

Prestação de atendimento eletivo de promoção e assistência à saúde em regime ambulatorial: atenção à saúde incluindo atividades de promoção, prevenção, vigilância à saúde da comunidade e atendimento a pacientes externos de forma programada e continuada.

Atividades (RDC nº 50/2002 ANVISA):

1.1-Realizar ações individuais ou coletivas de prevenção à saúde, tais como: imunizações, primeiro atendimento, controle de doenças, visita domiciliar, coleta de material para exame, etc.;

1.2-Realizar vigilância epidemiológica através de coleta e análise sistemática de dados, investigação epidemiológica, informação sobre doenças, etc.;
1.3-Promover ações de educação para a saúde, através de palestras, demonstrações e treinamento "in loco", campanha, etc.;
1.4-Orientar as ações em saneamento básico através da instalação e manutenção de melhorias sanitárias domiciliares relacionadas com água, esgoto e resíduos sólidos;
1.5-Realizar vigilância nutricional através das atividades continuadas e rotineiras de observação, coleta e análise de dados e disseminação da informação referente ao estado nutricional, desde a ingestão de alimentos à sua utilização biológica;
1.6-Recepcionar, registrar e fazer marcação de consultas;
1.7-Proceder à consulta médica, odontológica, psicológica, de assistência social, de nutrição, de farmácia, de fisioterapia, de terapia ocupacional, de fonoaudiologia e de enfermagem; 1.8-Realizar procedimentos médicos e odontológicos de pequeno porte, sob anestesia local (punções, biópsia, etc).

Atividades da UBS na Rede de Atenção à Saúde

A UBS é o estabelecimento que presta serviços na Atenção Primária à Saúde, sendo a principal porta de entrada no sistema de saúde e o contato preferencial dos cidadãos com o SUS. A APS atua como o centro de comunicação de toda a Rede de Atenção do SUS, devendo se orientar pelos princípios da universalidade, da acessibilidade, da continuidade do cuidado, da integralidade da atenção, da responsabilização, da humanização e da equidade. Isso significa dizer que a APS funciona como um filtro capaz de organizar o fluxo dos serviços nas redes de saúde, dos mais simples aos mais complexos e, desta forma, contribui com uma

atenção integral que impacte positivamente na situação de saúde das coletividades, reduzindo as desigualdades.

Conforme o Cadastro Nacional de Estabelecimentos de Saúde (CNES), que apresenta a única normativa que tipifica os estabelecimentos de saúde no país com base em suas atividades principais e secundárias, uma Unidade Básica de Saúde (UBS) é classificada, segundo a Portaria de Consolidação GM MS nº 1/2017 (Origem: PT GM MS nº 2022/2017), como um tipo de estabelecimento de saúde cuja atividade principal é a assistência à saúde. Isso a caracteriza como um Estabelecimento Assistencial de Saúde (EAS) voltado para a Atenção Básica. Ao mesmo tempo, a UBS possui como atividade não permissiva a internação, o que a enquadra no atendimento ambulatorial de baixa complexidade.

A atualização da PNAB estabelece que todo "estabelecimento de saúde" que presta ações e serviços de Atenção Básica no âmbito do SUS será denominado Unidade Básica de Saúde (UBS). Dessa forma, a UBS é a única tipologia de estabelecimento voltada para as atividades de saúde no nível primário no país.

Entre as atribuições da Atenção Primária que podem ser desenvolvidas em uma UBS, destacam-se:

- Cobertura da população adscrita, conforme os parâmetros definidos para as Equipes de Atenção Básica (eAB) e de Saúde da Família (eSF), podendo haver outros arranjos de adscrição conforme as vulnerabilidades, riscos e a dinâmica comunitária.
- Realização de ações de atenção à saúde conforme as necessidades da população local, com foco na prevenção e promoção da saúde, seguindo protocolos, diretrizes clínicas e terapêuticas, e na oferta nacional de ações e serviços essenciais e ampliados da Atenção Básica.
- Atuação como espaço de atenção integral à saúde da população adscrita, por meio de ações de promoção, proteção e recuperação da saúde, prevenção de doenças e agravos, e garantia do atendimento da demanda espontânea, ações programáticas, coletivas e de vigilância em saúde, incorporando diversas racionalidades, incluindo Práticas Integrativas e ações intersetoriais.
- Espaço para a realização de ações de educação em saúde para a população adscrita, conforme planejamento focado nas necessidades desse público.
- Espaço para a disseminação da educação permanente para as equipes multiprofissionais.
- Apoio à atenção farmacêutica, garantindo a dispensação de medicamentos e a continuidade do cuidado.
- Implementação de estratégias de Saúde Digital, como a telessaúde.
- Promoção da integralidade do atendimento, atuando como ponto de contrarreferenciamento para a atenção especializada.

A infraestrutura de uma UBS deve ser dimensionada conforme o quantitativo da população adscrita e suas especificidades, bem como de acordo com os processos de trabalho das equipes e as necessidades de atenção à saúde dos usuários. Portanto, os parâmetros de estrutura devem considerar a densidade demográfica, a composição, a atuação e os tipos de equipes, o perfil da população e as ações e serviços de saúde a serem realizados.

Recomenda-se que as UBS funcionem com uma carga horária mínima de 40 horas semanais, em pelo menos cinco dias da semana e durante os 12 meses do ano, garantindo acesso facilitado à população. Atualmente, o Ministério da Saúde incentiva a extensão do horário de funcionamento das UBS, permitindo a pactuação de horários alternativos através das instâncias de participação social, desde que atendam às necessidades da população.

A força de trabalho das UBS é composta por Equipes de Saúde da Família (eSF) e Equipes de Atenção Básica e Atenção Primária (eAB e aAP), podendo incluir também Equipes de Saúde Bucal (eSB) e equipes Multiprofissionais (eMulti), com dimensionamento definido em parâmetros estabelecidos por normas específicas.

NÚCLEOS TEMÁTICOS (CONCEITOS E ATIVIDADES)

A estrutura metodológica e organizacional foi desenvolvida por meio da criação de núcleos temáticos que agrupam os ambientes em eixos, organizando as atividades assistenciais e de apoio em conformidade com a atualização da Política Nacional de Atenção Básica (PNAB) no Brasil. Essa abordagem fortalece a integralidade do cuidado, a gestão clínica compartilhada, humanizada e multiprofissional, além de promover o acolhimento, a acessibilidade e o bem-estar dos usuários, que são recebidos em um espaço com ambiência inclusiva e de fácil compreensão.

A seguir, descrevem-se os núcleos de cuidado, suas localizações e inter-relações.

a) Núcleo de Acesso e Acolhimento

Trata-se da composição de espaços de acolhimento dos usuários e acompanhantes, de recepção, agendamentos e espera na grande área do acesso principal da UBS.

Espaço amplo com conforto térmico e acústico, devendo ser adaptado para as pessoas com deficiência e em conformidade com as normativas vigentes. O *layout* da espera contempla 17 (dezessete) lugares, com espaço para cadeira de rodas e assento adaptado para PCD.

Com área de recepção acolhedora que facilita a comunicação e controle, contendo: local para arquivos e registros; espaço para identificação dos serviços existentes, escala dos profissionais, horários de funcionamento e sinalização de fluxos.

A sala de acolhimento é um ambiente destinado a referida atividade por profissional habilitado à escuta qualificada à demanda espontânea, estabelecendo

vínculo com o usuário, avaliando a adesão à continuidade ao tratamento proposto. A inserção do referido ambiente traz para a unidade premissas da Política Nacional de Humanização (PNH), como a escuta qualificada.

A sala de amamentação, conforme iniciativa anunciada pela Ministra da Saúde, Nísia Trindade, durante o evento de lançamento da campanha nacional de incentivo à amamentação, em 31/07/2023, que previu que salas de amamentação, a partir de então, façam parte dos projetos de construção de Unidades Básicas de Saúde, como medida de reforço ao aleitamento materno.

Conta também com sala de vacina que tem a função de atuar na rotina, bem como em campanhas específicas de vacinação pública. O núcleo ainda conta com sanitários adequados à pessoa com deficiência (PCD) feminino e masculino, e sanitário infantil com fraldário.

b) Núcleo de Medicação, Procedimentos, Exames e Assistência farmacêutica

Esse núcleo é composto por sala específica para tratamento de feridas, pé diabético e lesões cutâneas em geral, além de orientação e cuidado com o curativo em domicílio.

O núcleo contém sala para realização de medicação e reidratação (oral e\ou venosa), coleta de exames com sanitário PCD e sala de medicamentos e procedimentos anexada, para respeitar a privacidade dos usuários na realização de procedimentos, como troca de sonda vesical de demora e administração intramuscular glúteo, assim contando com maca e sendo previsto inclusive saída exclusiva e facilitada para macas de transporte.

A farmácia, por sua vez, integrante deste núcleo realiza atividades de distribuição interna (“retroalimentando” com medicamentos nos ambientes de atividades-fim), e também realizando a atividade de dispensação de medicamentos para pacientes. O *layout* possui espaço de armazenamento de medicamentos e materiais conforme legislações específicas, no caso a RDC nº 197/2017 ANVISA, além de realizar a atividade de orientação farmacêutica aos usuários da UBS.

c) Núcleo de Cuidado Integral

No núcleo estão previstos espaços para consulta multiprofissional, escuta qualificada e apoio integral à saúde mental das pessoas com doenças transmissíveis (DSTs, HIV) e para pessoas que sofreram algum tipo de violência e necessitam de assistência.

Conta com demais consultórios, como: diferenciado (ginecológico) e acessível com sanitário anexo, indiferenciado e odontológico, este realizando atividades assistenciais de prevenção e manutenção odontológicas.

Também com Consultório eMulti/Sala Lilás, conforme a Lei nº 14.847/2024, que estabelece a criação de salas exclusivas de atendimento para mulheres vítimas de

violência no Sistema Único de Saúde (SUS). As "Salas Lilás" visam garantir acolhimento adequado, privacidade e proteção à integridade física das vítimas.

d) Núcleo Administrativo e de Trabalho em Equipe

Aqui estão adensadas as áreas de gestão da UBS, gestão do cuidado, educação permanente e ensino, assim como as áreas para apoio à à Saúde Digital que contemplam estratégias como a telessaúde, além de áreas externas de descompressão da equipe. Os ambientes de apoio logístico para a equipe multiprofissional contemplando a copa e banheiros foram inseridos no núcleo, que ainda conta com sala de integração das equipes (sala de reunião), sala de gestão administrativa e almoxarifado.

É importante ressaltar que embora se tenha um núcleo específico que prevê o apoio à Saúde Digital e Telessaúde, estas estarão presentes em outros espaços da UBS, como nas salas de consultas e exames, propiciando assim a integração dos serviços em rede para teleconsulta, teleinterconsulta, teleconsultoria, telediagnóstico e outros serviços de telessaúde.

e) Núcleo de Práticas Coletivas

No núcleo estão previstos espaços que apoiam as ações coletivas e populares realizadas pelas equipes e\ou comunidade, atividades em consonância à atualização da PNAB, que prevê e orienta maior interação do serviço com a efetiva participação social da comunidade, fortalecendo, principalmente, as ações de promoção da saúde e o eixo de educação popular em saúde. O núcleo conta com espaço específico onde as atividades podem se estender ao ar livre e à horta, além do ambiente Educação em Saúde Bucal (Escovário).

f) Núcleo de Serviços

É previsto nesse núcleo todas as estruturas de apoio para o funcionamento autoportante e independente da UBS, DML (Depósito de Materiais de Limpeza) e abrigos de resíduos. Também conta com setor de apoio técnico, no caso a CME (Central de Materiais Esterilizados) que está dimensionada para realizar a esterilização de materiais e equipamentos de maneira interfuncional à unidade, assim dimensionada para atender a unidade de uma UBS Porte I, com atividades de recebimento, descontaminação, esterilização, controle através de guarda para posterior distribuição de equipamentos e materiais esterilizados, conforme cita a RDC Nº 15 de 2012.

Conta também, com o ambiente de paramentação, com vistas a contribuir com as boas práticas no processo de trabalho no sentido de proporcionar barreira física para mitigar o risco de contaminação cruzada no acesso ao ambiente controlado da CME. O Núcleo de Serviços dispõe de Sala de Preparo e Esterilização (limpa) e Guarda e Distribuição de Material Esterilizado.

DIAGRAMA DE MASSAS

A construção do diagrama de massas foi baseada nas diretrizes para a organização física e funcional de cada núcleo e em suas relações de interdependência. Foram identificadas as relações de proximidade mais adequadas, que direcionaram o arranjo espacial apresentado no diagrama.

Além da organização física e funcional, outra premissa fundamental para a concepção do diagrama de massas foi o atendimento às estratégias passivas de conforto ambiental, essenciais para garantir a sustentabilidade ambiental e o cumprimento dos Objetivos de Desenvolvimento Sustentável (ODS). Nesse sentido, os núcleos de cuidado devem ser dispostos de forma a favorecer a iluminação e a ventilação naturais em todos os ambientes, com destaque para a comunicação e integração com as áreas de práticas e atividades externas ao ar livre do Núcleo de Práticas Coletivas.

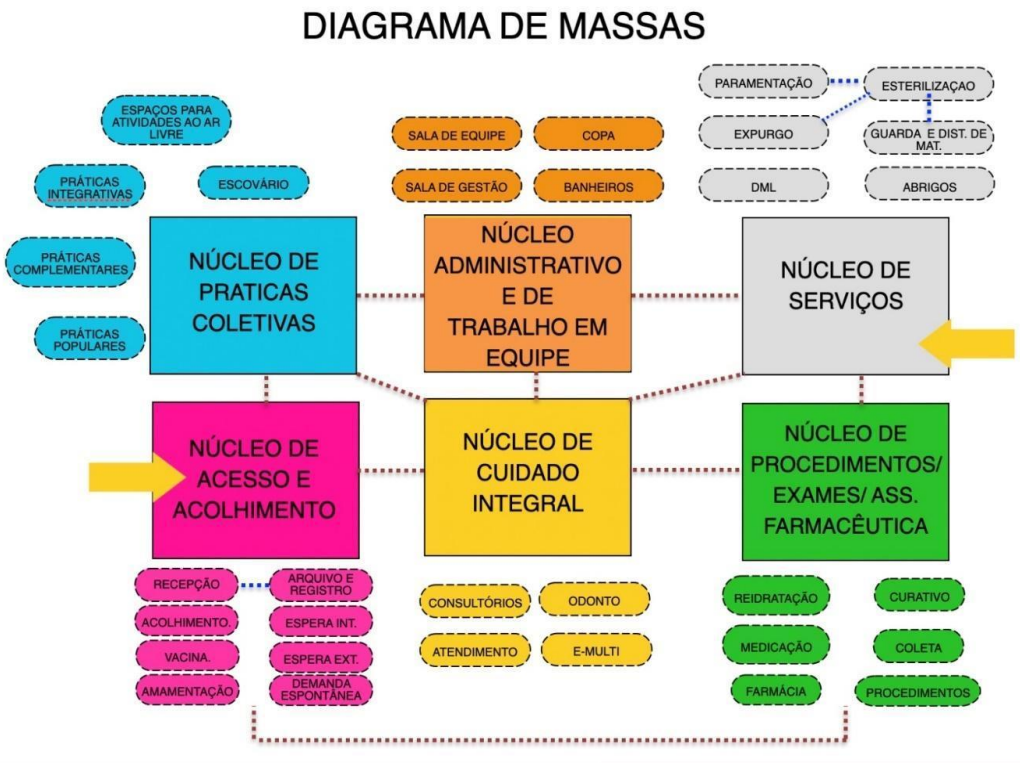

Figura 1: Diagrama de Massas
Fonte: Elaborado pelos autores

Solução de Setorização, fluxos e acessos da UBS Porte I

Após a apresentação da estrutura metodológica, que inclui a instituição de núcleos temáticos e o desenvolvimento do diagrama de massas para estabelecer as relações funcionais entre setores e ambientes, com atividades-fim e atividades de apoio, respeitando

as premissas da atualização da PNAB para uma UBS, o item a seguir detalha a solução final da UBS Porte I em relação à setorização, fluxos e acessos.

O zoneamento proposto localiza, no quadrante da entrada principal com acesso da unidade ligado diretamente a área externa de embarque/desembarque de veículos, os ambientes de apoio logístico e conforto para o paciente, com controle eficiente, uma vez que este é o ponto de primeiro contato dos usuários.

Essa área inclui os ambientes do Núcleo de Acesso e Acolhimento, facilitando o direcionamento e controle dos usuários. Um dos ambientes destinados às práticas coletivas, foi alocado adjacente ao núcleo de acolhimento, por tratar de ações comunitárias, este local facilita o acesso da população, evitando a quebra do controle durante as campanhas. O ambiente de práticas coletivas possui acessos próprios e independentes da entrada principal da unidade, inclusive devido às práticas coletivas também ocorrerem na parte externa. Importante destacar que o acesso ao ambiente de práticas coletivas também servirá como acesso independente para a sala de vacinação durante campanhas, evitando o cruzamento de fluxos com pacientes na espera principal, a fim de mitigar riscos de contaminação cruzada entre os pacientes.

O Núcleo de Procedimentos, Exames e Assistência Farmacêutica está posicionado em um local intermediário na UBS Porte I para facilitar a conexão com a CME, uma vez que os ambientes desse núcleo são potenciais geradores de demanda para a esterilização. A farmácia está localizada próxima ao acolhimento para facilitar a dispensação de medicamentos à população, com circulação e acesso independentes pela fachada lateral direita para evitar o cruzamento de fluxos intra-funcional de pacientes na unidade.

Ambientes que requerem maior privacidade são alocados internamente no Núcleo de Cuidado Integral. Este núcleo conta os consultórios e por tratar de temas sensíveis a alocação desse núcleo se deu de maneira a garantir mais restrição e privacidade no acesso, garantindo a premissa da Política Nacional de Humanização (PNH) no que diz respeito à escuta qualificada.

Na parte posterior da unidade, estão localizados o Núcleo Administrativo e de Trabalho em Equipe, juntamente com o Núcleo de Serviços, justamente por tratar de área restrita às equipes, então com circulação exclusiva para os profissionais. Assim, conta com acesso coberto de serviço, exclusivo para as equipes multiprofissionais, além de prestadores de serviço, servindo também para a chegada de insumos e retirada de resíduos. A UBS Porte I conta também com uma sala de administração situada na parte posterior da unidade, próxima ao acesso principal, para atendimento ao público. O Núcleo de Serviços contempla o setor de CME, que possui fluxo unidirecional, com a entrada de materiais e/ou equipamentos acessando a área suja da Sala de Recepção e Limpeza para a descontaminação, passando por *by pass* para a área limpa de Sala de Preparo e Esterilização (equipes distintas das duas áreas mencionadas), seguindo para a Área de Guarda e Distribuição de Materiais Esterilizados, para daí ser dispensada internamente através de *by pass*.

Além dos acessos mencionados, a unidade conta com dois acessos adicionais que atuam como rotas de fuga para saídas de emergência e um acesso de ambulância que serve tanto para a chegada quanto para a saída de pacientes que necessitem de referência para unidades com maior nível de resolutividade técnico-assistencial após estabilização. O acesso é adequado para a passagem de macas e a área externa possui cobertura de 31,60 m² com altura compatível para ambulâncias. A referida área para embarque/desembarque não obstrui o fluxo de veículo que se dá por via lateral com faixas livres para o acesso ao estacionamento interno posterior, onde se encontra estacionamento interno, área de manobra e carga/descarga para a chegada de insumos, materiais e equipamentos para instalação/manutenção.

A área externa da edificação também conta com um espaço para práticas e atividades externas ao ar livre, assim ocorrendo de forma integrada com o entorno proporcionando um ambiente lúdico para tais atividades.

Vale ressaltar que todas as portas de acesso da unidade, seguem o preconizado conforme o item 4. CIRCULAÇÕES EXTERNAS E INTERNAS, da Parte III da RDC nº50/2002 ANVISA, além de também cumprir com as exigências da ABNT NBR 9050/2020.

Sobre a supracitada norma de acessibilidade, o projeto oferta as condições para que, de maneira complementar (conforme informado nos demais memoriais publicados na página do Ministério da Saúde e também neste relatório), os Entes municipais/estaduais/Distrital possam realizar o devido projeto de acessibilidade.

Com as especificações acima mencionadas, fica claro que os fluxos da UBS Porte I foram projetados e hierarquizados de forma a evitar deslocamentos desnecessários dentro da unidade, proporcionando direcionamento e comunicação clara sobre a área onde as pessoas devem ser encaminhadas para o atendimento. As circulações externas e internas respeitam a norma ABNT NBR nº 9050.

ARRANJOS E FLUXOS DE ACESSOS:

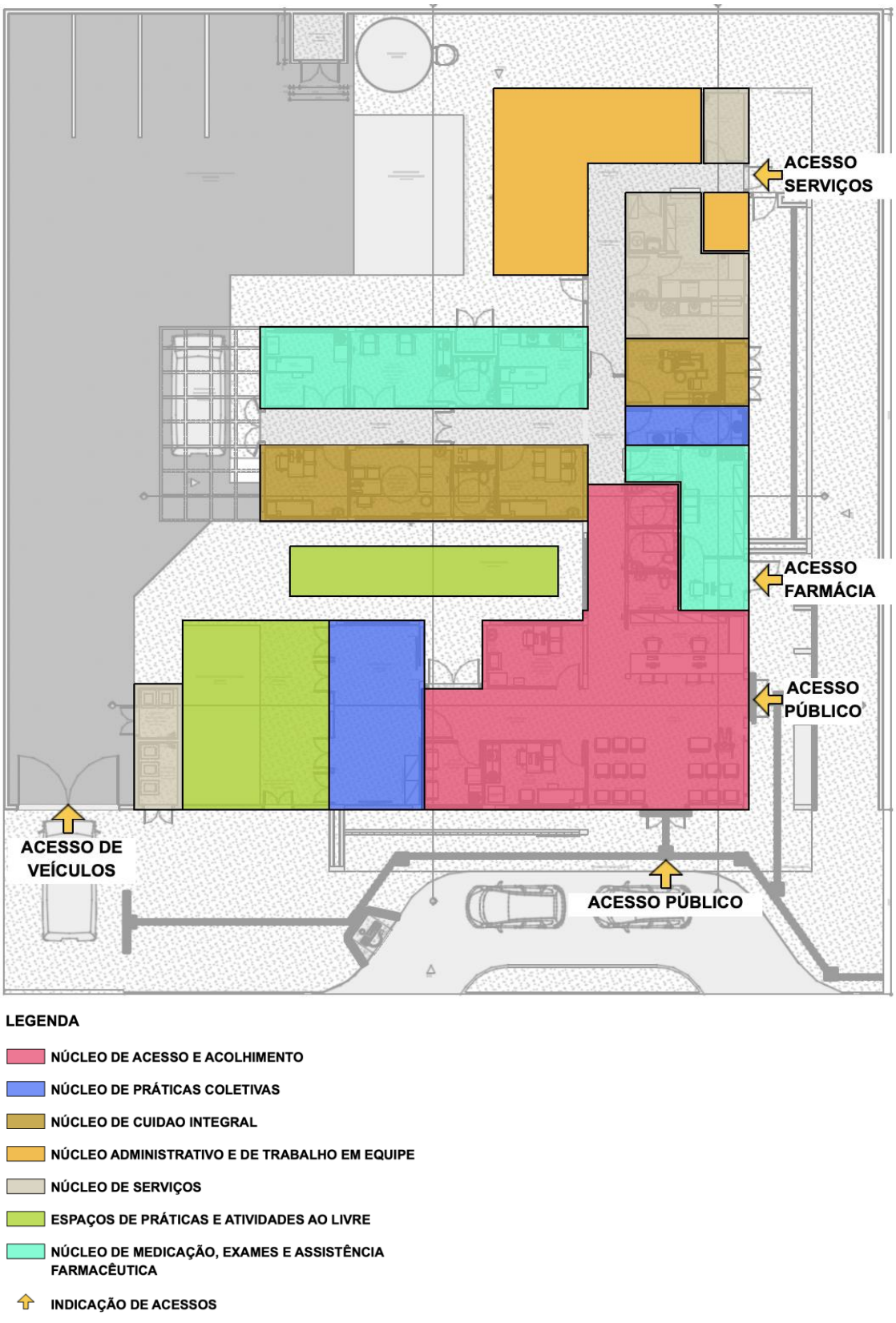

Figura 2: Arranjo espacial dos núcleos e seus fluxos
Fonte: Elaborado pelos autores

PROGRAMA DE NECESSIDADES

Os ambientes da Unidade Básica de Saúde foram dimensionados levando em consideração a equipe, equipamentos e mobiliários necessários para a realização dos serviços ofertados e possui todos os ambientes com dimensionamento adequado para suas atividades, garantindo o processo de trabalho, assim em consonância com as normativas e legislações exigidas para as ações desenvolvidas nestes ambientes.

PROGRAMA DE NECESSIDADES PARA UNIDADES BÁSICAS DE SAÚDE					
Ambientes	**Área Mínima**		**Dimensão Mínima**		**Porte 1 - 1 ESF**
			Área (m²)	Quant.	**Área total m²**
Núcleo de Acesso e Acolhimento					
Recepção	5,50 m² / pessoa		2,00	5,5	**11,35**
Espera	2,00 m² / pessoa		2,00	16	**33,04**
Sala de atendimento individualizado/acolhimento	9,00m²	2,5m	9,00	1	**9,50**
Sanitário PCD Feminino	3,20m²	1,70m	3,20	1	**3,40**
Sanitário PCD Masculino	3,20m²	1,70m	3,20	1	**3,40**
Sanitário Infantil / Fraldário	3,00m²	1,50m	3,00	1	**3,00**
Sala de vacinação	10,00m²	2,50m	9,00	1	**10,00**
Sala de amamentação	6,00m²	2,2m	6,00	1	**6,12**
Núcleo de Práticas Coletivas					
Sala para Práticas Coletivas	2,00m² por pessoa		2,00	12	**24,83**
Educação em Saúde Bucal (Escovário)	6,00 m²		1,00	6	**6,89**
Núcleo de Procedimentos, Exames e Assistência Farmacêutica					
Farmácia - Armazenamento	11,00m²		11,01	1	**11,01**
Farmácia - Dispensação interna	2,80m²		1,60	1	**2,80**
Farmácia - Dispensação externa	5,25m²		1,50	1	**5,25**

Sala de Medicação, Reidratação / Coleta de exames	12,00m² (4,00m² por box em salas coletivas)	2,50m	4,00	3	**12,00**
Sala de Curativo	9,00m²	2,50m	9,00	1	**10,50**
Aplicação de Medicamentos	13,00m²	2,50m	13,00	1	**9,90**
Sanitário PCD	3,20m²	1,70m	3,20m²	1	**3,40**
Núcleo de Cuidado Integral					
Consultório diferenciado (Ginecologia) Acessível	11m²	2,50m	9,00	1	**11,20**
Sanitário PCD	3,20m²	1,70m	3,20	1	**3,40**
Consultório Indiferenciado	9,00m²	2,50m	9,00	1	**9,24**
Consultório Odontológico	9,00m²	2,50m	9,00	1	**9,67**
Consultório eMulti (Sala Lilás)	9,00m²	2,50m	9,00	1	**9,38**
Núcleo de Serviços					
Depósito de Material de Limpeza - DML	3,00m²	1,00m	3,00	1	**3,14**
Almoxarifado	3,00m²	1,50m	3,40	1	**4,40**
Sala de recepção e limpeza (suja)	6,00m²	1,50m	6,90	1	**6,90**
Sala de Preparo e Esterilização (limpa)	6,00m²	1,50m	6,1	1	**6,10**
Paramentação	2,00m²	1,20m	2,22	1	**2,22**
Guarda de materiais esterilizados	3,00m²	1,20m	3,00	1	**3,16**
Área para Compressor	2,00m²	1,00m	2,00	1	**1,01**
Área para Bomba	2,00m²	1,00m	2,00	1	**1,01**
Resíduos contaminados (Grupo A e E)	2,00m²	1,50m	2,00	1	**3,01**
Resíduos Comum	2,00m²	1,50m	2,00	1	**3,77**
Núcleo Administrativo e de Trabalho em Equipe					
Sala Integração das Equipes	16,00m²		16,00	1	**16,11**
Sala de Gestão Administrativa	6,00m²		6,00	1	**7,93**

Copa	7,00m²	1,50m	7,70	1	**7,69**
Banheiro Masculino Funcionários	3,60m²		3,60	1	**3,60**
Banheiro Feminino Funcionários	3,60m²		4,40	1	**4,40**
Embarque e desembarque coberto	21,00m²		31,60	1	**31,60**
Área útil interna					**269,32**
Área de Paredes e circulação	60%	1,6			**430,912**
Áreas Externas não computáveis como área construída					
Área externa para práticas integrativas, intersetoriais e populares	20,00m²		20,00	1	**20,00**
Área externa para horta	20,00m²		20,00	1	**20,00**
Área externa para descompressão da equipe	20,00m²		20,00	1	**20,00**
Pátio interno de manobra	100,00m²		100,00	1	**100,00**

Descrição de atividades fim e meio (apoio) por ambientes

Nesta seção, o relatório traz uma descrição analítica de atividades por ambientes, após a citação das atividades de maneira ampla contemplando a intersecção de atividades fins e meio e entre ambientes de mesmo setor, bem como de setores distintos.

AMBIENTE	DESCRIÇÃO DAS ATIVIDADES
NÚCLEO DE ACESSO E ACOLHIMENTO	
Espera	Ambiente destinado à espera dos usuários da Unidade Básica de Saúde e acompanhantes, enquanto aguardam o atendimento.
Recepção	Incluída na recepção área para arquivo de documentos. Recepciona e atende de forma humanizada usuários e acompanhantes nos serviços de saúde, registra e organiza informações a serem prestadas. Agenda consultas, exames e faz a admissão em programas (Saúde da Mulher, Criança, Pessoas com hipertensão e outros).

Sala de atendimento individualizado/Acolhimento	Ambiente destinado ao acolhimento por profissional habilitado à escuta qualificada à demanda espontânea, estabelecendo vínculo com o usuário, avaliar a adesão e continuidade ao tratamento proposto e, sobretudo quando eles procuram a unidade de saúde fora das consultas ou atividades previamente agendadas. Será também realizada a avaliação antropométrica (peso e altura), bem como a solicitação e avaliação de exames.
Sala de vacinação	Ambiente destinado à realização de vacinas e armazenamento dos imunobiológicos.
Sala de amamentação	Ambiente destinado ao apoio de mães trabalhadoras que desejam retirar e armazenar o leite materno.
Sanitário PCD feminino	Ambiente destinado à higienização pessoal e conforto do público feminino, adequado à pessoa com deficiência.
Sanitário PCD masculino	Ambiente destinado à higienização pessoal e conforto do público masculino, adequado à pessoa com deficiência.
Sanitário infantil e fraldário	Ambiente destinado à higienização pessoal, conforto e troca de crianças e uso exclusivo de crianças menores de 10 anos.
NÚCLEO DE MEDICAMENTOS, PROCEDIMENTOS, EXAMES E ASSISTÊNCIA FARMACÊUTICA	
Sala de medicação, reidratação e coleta de exames	Área para coleta de exames laboratoriais, medicação e reidratação.
Sala de Curativo	Ambiente destinado à higienização e curativo dos pacientes em tratamento de feridas, pé diabético e lesões cutâneas diversas.
Aplicação de Medicamentos	Ambiente anexo destinado a respeitar a privacidade dos usuários na realização de procedimentos como troca de sonda vesical de demora e administração intramuscular glúteo.
Farmácia - Armazenamento e estocagem	Ambiente destinado à guarda/estocagem e controle.
Farmácia - Dispensação externa	Ambiente destinado à realização de consulta e orientação farmacêutica e dispensação de medicamentos para os usuários.

Área de distribuição/dispensação interna da farmácia	Área destinada ao controle para a atividade de distribuição/dispensação para os ambientes de atividades fins da unidade.
Sanitário PCD	Ambiente destinado à higienização pessoal e conforto do público masculino, adequado à pessoa com deficiência.
NÚCLEO DE PRÁTICAS COLETIVAS	
Sala para práticas coletivas	Ambiente destinado aos atendimentos e atividades coletivas promovidos pela equipe e\ou comunidade, como: realização de grupos de cuidados, práticas integrativas e complementares, práticas populares em saúde, ações intersetoriais, atividades de práticas corporais e auditório para reuniões. As atividades podem se estender à área externa (acesso externo) e à horta.
Sala de educação em saúde bucal (escovário)	Ambiente destinado aos atendimentos e atividades coletivas promovidos pela equipe de Saúde Bucal, com ações educativas de prevenção à saúde bucal são fundamentais para evitar as doenças odontológicas mais frequentes, como a cárie, a doença periodontal e o câncer de boca.
NÚCLEO DE CUIDADO INTEGRAL	
Consultório Odontológico	Ambiente destinado ao atendimento pela Equipe de Saúde Bucal, destinado ao atendimento clínico dos pacientes exclusivamente a consultas e procedimentos odontológicos do tipo: Dentística restauradora (utilizando apenas resinas). Quando necessário será realizado o encaminhamento para realização de exames específicos e à especialista na área, dentre outros.
Consultório eMulti (Sala Lilás)	Ambiente (consultório) destinado ao atendimento por equipe multiprofissional e ao acolhimento de mulheres vítimas de violência no SUS, espaço que visa garantir acolhimento adequado, privacidade e proteção à integridade física das vítimas, conforme a Lei nº 14.847/2024.
Consultório Diferenciado (Ginecologia) Acessível	Ambiente destinado à consulta e exames ginecológicos, com sanitário anexo.

Sanitário PCD	Ambiente destinado à higienização pessoal e conforto do público masculino, adequado à pessoa com deficiência.
Consultório indiferenciado	Ambiente destinado à realização de consultas e exames clínicos, sem a necessidade de equipamento específico, destinado exclusivamente a consultas médicas e atendimento a gestante, podendo inclusive realizar as coletas de exames como Papanicolau, Bacterioscopia Vaginal, Uretral e outros.
NÚCLEO ADMINISTRATIVO E TRABALHO EM EQUIPE	
Sala de gestão administrativa	Ambiente destinado a apoiar as atividades desempenhadas pela prestação de serviços de apoio à gestão e execução administrativa UBS.
Sala de integração das equipes	Ambiente destinado às atividades e apoio para as diversas equipes, como: apoio para os agentes comunitários de saúde, reuniões da equipe, apoio à saúde digital e telessaúde, educação permanente em saúde, atividades de preceptoria e integração ensino-serviço-comunidade.
Copa	Área destinada à alimentação de funcionários.
Banheiro funcionários feminino	Ambiente destinado a uso exclusivo de funcionários femininos.
Banheiro funcionários masculino	Ambiente destinado a uso exclusivo de funcionários masculinos.
Embarque de Ambulância	Área coberta para o embarque e desembarque de ambulância para realizar o acesso do paciente que chega à unidade e a saída de pacientes que necessitam de referenciamento na rede.
NÚCLEO DE SERVIÇOS	
Almoxarifado	Local destinado ao armazenamento de materiais e medicamentos.
Sala de Recepção e Limpeza (Suja)	Área contaminada destinada ao recebimento e separação dos materiais sujos advindo dos ambientes de assistência (Sala de Curativos, Procedimentos de enfermagem, Consultório Odontológico, Inalação e outros). Nesse local é realizado o

	processo de limpeza, desinfecção e secagem. Deve ser de acesso restrito ao fluxo de pessoas e os profissionais da saúde deverão trabalhar paramentados com gorro, máscara, luva de borracha cano longo, avental de manga longa, avental impermeável, óculos de proteção e sapato fechado.
Paramentação	Sala destinada aos procedimentos de vestir e usar adequadamente os equipamentos de proteção individual (EPIs) e outras vestimentas necessárias para acesso à área limpa.
Sala de Recepção e Limpeza (Suja)	Área limpa destinada aos processos de separação dos instrumentais, conferência da limpeza, funcionalidade e integridade dos artigos. Assim como empacotamento, selagem das embalagens e esterilização. Local de acesso restrito ao fluxo de pessoas e os profissionais deverão trabalhar paramentados com gorro, avental, luva de procedimento e sapato fechado.
Guarda e Distribuição de Materiais Esterilizados	Sala destinada à guarda de materiais esterilizados.
DML	Ambiente com uso exclusivo do serviço de higiene da Unidade Básica de Saúde está localizado de modo a atender estrategicamente a todas as unidades funcionais. São equipados com tanque, ponto de água e deverão estar abastecidos de soluções de limpeza, carrinho de limpeza e mop e também de placas indicativas de limpeza.
Resíduos contaminados (Grupo A e E)	Área destinada ao armazenamento temporário de resíduos biológicos que aguardam a coleta. Os resíduos biológicos são os materiais que tiveram contato com sangue ou algum tipo de fluido ou secreção corporal, que são fonte de contaminação.
Resíduos Comum	Área destinada ao armazenamento temporário de resíduos comuns que aguardam a coleta. Os resíduos comuns não apresentam risco biológico à saúde ou ao meio ambiente.

4. Especificação básica dos materiais de acabamento

QUADRO DE ACABAMENTO POR AMBIENTE			
UNIDADE BÁSICA DE SAÚDE PORTE I			
AMBIENTE	PISO	PAREDE	TETO
Recepção/Espera	granilite **bege claro** polido + rodapé meia cana 10cm de altura	pintura acrílica cor base **RGB 216,211,202** + chapa protetora de pvc 200mm na **cor cinza** (altura final 1m).	gesso acartonado com pintura acrílica cor **branco neve**
Circulação	granilite **bege claro** polido + rodapé meia cana 10cm de altura	pintura acrílica cor base **RGB 216,211,202** + chapa protetora de pvc 200mm na **cor cinza** (altura final 1m).	gesso acartonado com pintura acrílica cor **branco neve**
Sanitário PCD feminino	granilite **bege claro** polido + rodapé meia cana 10cm de altura	revestimento cerâmico esmaltado **Branco** dimensões 60x60cm	gesso acartonado com pintura acrílica cor **branco neve**
Sanitário PCD masculino	granilite **bege claro** polido + rodapé meia cana 10cm de altura	revestimento cerâmico esmaltado **Branco** dimensões 60x60cm	gesso acartonado com pintura acrílica cor **branco neve**
Sala de atendimento individualizado/ Acolhimento	granilite **bege claro** polido + rodapé meia cana 10cm de altura	pintura acrílica cor base **RGB 216,211,202** + chapa protetora de pvc 200mm na **cor cinza** (altura final 1m).	gesso acartonado com pintura acrílica cor **branco neve**
Sala de vacinação	granilite **bege claro** polido + rodapé meia cana 10cm de altura	pintura acrílica cor base **RGB 216,211,202** + chapa protetora de pvc 200mm na **cor cinza** (altura final 1m).	gesso acartonado com pintura acrílica cor **branco neve**
Sala de amamentação	granilite **bege claro e azul** polido + rodapé meia cana 10cm de altura	pintura acrílica cor base **RGB 216,211,202** + chapa protetora de pvc 200mm na **cor cinza** (altura final 1m).	gesso acartonado com pintura acrílica cor **branco neve**
Circulação interna	rodapé meia cana 10cm de altura	pintura acrílica cor base **RGB 216,211,202** + chapa protetora de pvc 200mm na **cor cinza** (altura final 1m).	gesso acartonado com pintura acrílica cor **branco neve**

QUADRO DE ACABAMENTO POR AMBIENTE			
UNIDADE BÁSICA DE SAÚDE PORTE I			
AMBIENTE	PISO	PAREDE	TETO
Sala de práticas coletivas	granilite **bege claro** polido + rodapé meia cana 10cm de altura	pintura acrílica cor base **RGB 216,211,202** + chapa protetora de pvc 200mm na **cor cinza** (altura final 1m).	gesso acartonado com pintura acrílica cor **branco neve**

Consultório eMulti (sala lilás)	granilite **bege claro** polido + rodapé meia cana 10cm de altura	pintura acrílica cor base **RGB 216,211,202** + chapa protetora de pvc 200mm na **cor cinza** (altura final 1m).	gesso acartonado com pintura acrílica cor **branco neve**
Consultório Diferenciado (Ginecologia) Acessível	granilite **azul** polido + rodapé meia cana 10cm de altura	pintura acrílica cor base **RGB 216,211,202** + chapa protetora de pvc 200mm na **cor cinza** (altura final 1m).	gesso acartonado com pintura acrílica cor **branco neve**
Consultório indiferenciado	granilite **azul** polido + rodapé meia cana 10cm de altura	pintura acrílica cor base **RGB 216,211,202** + chapa protetora de pvc 200mm na **cor cinza** (altura final 1m).	gesso acartonado com pintura acrílica cor **branco neve**
Sala de curativos	Passeio em granilite **bege claro** sem polimento + grama esmeralda em placas	pintura acrílica cor base **RGB 216,211,202** + chapa protetora de pvc 200mm na **cor cinza** (altura final 1m).	gesso acartonado com pintura acrílica cor **branco neve**
Sala de medicação, reidratação e coleta de exames	granilite **azul** polido + rodapé meia cana 10cm de altura	pintura acrílica cor base **RGB 216,211,202** + chapa protetora de pvc 200mm na **cor cinza** (altura final 1m).	gesso acartonado com pintura acrílica cor **branco neve**
Aplicação de medicamentos	granilite **azul** polido + rodapé meia cana 10cm de altura	pintura acrílica cor base **RGB 216,211,202** + chapa protetora de pvc 200mm na **cor cinza** (altura final 1m).	gesso acartonado com pintura acrílica cor **branco neve**
Farmácia	Passeio em granilite **bege claro** sem polimento + grama esmeralda em placas	pintura acrílica cor base **RGB 216,211,202** + chapa protetora de pvc 200mm na **cor cinza** (altura final 1m).	gesso acartonado com pintura acrílica cor **branco neve**
Área de dispensação/distribuição interna da farmácia	Passeio em granilite **bege claro** sem polimento + grama esmeralda em placas	pintura acrílica cor base **RGB 216,211,202** + chapa protetora de pvc 200mm na **cor cinza** (altura final 1m).	gesso acartonado com pintura acrílica cor **branco neve**
Área de dispensação/distribuição externa da farmácia	Passeio em granilite **bege claro** sem polimento + grama esmeralda em placas	pintura acrílica cor base **RGB 216,211,202** + chapa protetora de pvc 200mm na **cor cinza** (altura final 1m).	gesso acartonado com pintura acrílica cor **branco neve**
Almoxarifado	granilite **azul** polido + rodapé meia cana 10cm de altura	pintura acrílica cor base **RGB 216,211,202** + chapa protetora de pvc 200mm na **cor cinza** (altura final 1m).	gesso acartonado com pintura acrílica cor **branco neve**
Educação em Saúde Bucal (Escovário)	granilite **azul** polido + rodapé meia cana 10cm de altura	revestimento cerâmico esmaltado **Branco** dimensão 60x60cm	gesso acartonado com pintura acrílica cor **branco neve**
Consultório odontológico	Passeio em granilite **bege claro** sem polimento + grama esmeralda em placas	pintura acrílica cor base **RGB 216,211,202** + chapa protetora de pvc 200mm na **cor cinza** (altura final 1m).	gesso acartonado com pintura acrílica cor **branco neve**

QUADRO DE ACABAMENTO POR AMBIENTE
UNIDADE BÁSICA DE SAÚDE PORTE 1

AMBIENTE	PISO	PAREDE	TETO
Paramentação	granilite **azul** polido + rodapé meia cana 10cm de altura	pintura acrílica cor base **RGB 216,211,202**	gesso acartonado com pintura acrílica cor **branco neve**
Sala de Recepção e Limpeza (Suja)	granilite **azul** polido + rodapé meia cana 10cm de altura	revestimento cerâmico esmaltado **Branco** dimensões 60x60cm	gesso acartonado com pintura acrílica cor **branco neve**
Sala de Recepção e Limpeza (Limpa)	Passeio em granilite **bege claro** sem polimento + grama esmeralda em placas	revestimento cerâmico esmaltado **Branco** dimensão 60x60cm	gesso acartonado com pintura acrílica cor **branco neve**
Guarda e Distribuição de Materiais Esterilizados	granilite **azul** polido + rodapé meia cana 10cm de altura	pintura acrílica cor base **RGB 216,211,202**	gesso acartonado com pintura acrílica cor **branco neve**
Depósito de material de limpeza (DML)	granilite **azul** polido + rodapé meia cana 10cm de altura	revestimento cerâmico esmaltado **Branco** dimensão 60x60cm	gesso acartonado com pintura acrílica cor **branco neve**
Banheiro de funcionários masculino	Passeio em granilite **bege claro** sem polimento + grama esmeralda em placas	revestimento cerâmico esmaltado **Branco** dimensão 60x60cm	gesso acartonado com pintura acrílica cor **branco neve**
Banheiro de funcionários feminino	granilite **bege claro** polido + rodapé meia cana 10cm de altura	revestimento cerâmico esmaltado **Branco** dimensão 60x60cm	gesso acartonado com pintura acrílica cor **branco neve**
Copa	granilite **bege claro** polido + rodapé meia cana 10cm de altura	pintura acrílica cor base **RGB 216,211,202**	gesso acartonado com pintura acrílica cor **branco neve**
Sala de integração das Equipes	granilite **bege claro** polido + rodapé meia cana 10cm de altura	pintura acrílica cor base **RGB 216,211,202**	gesso acartonado com pintura acrílica cor **branco neve**
Sala de Gestão Administrativa	granilite **bege claro** polido + rodapé meia cana 10cm de altura	pintura acrílica cor base **RGB 216,211,202**	gesso acartonado com pintura acrílica cor **branco neve**

QUADRO DE ACABAMENTO POR AMBIENTE			
UNIDADE BÁSICA DE SAÚDE PORTE I			
AMBIENTE	PISO	PAREDE	TETO
Circulação externa de serviços	Granilite **bege claro** sem polimento	pintura acrílica base na cor **RGB 209, 208, 202**	X
Acesso de serviço	Granilite **bege claro** sem polimento	pintura acrílica base na cor **RGB 209, 208, 202**	X

Central de gases	Granilite **bege claro** sem polimento	pintura acrílica base na cor **RGB 209, 208, 202**	Laje com pintura acrílica cor **branco neve**
Resíduos Comum	Granilite **bege claro** sem polimento	revestimento cerâmico esmaltado **Branco** dimensão 60x60cm	Laje com pintura acrílica cor **branco neve**
Resíduos contaminados (Grupo A e E)	Granilite **bege claro** sem polimento	revestimento cerâmico esmaltado **Branco** dimensão 60x60cm	Laje com pintura acrílica cor **branco neve**

5. **Especificação básica dos equipamentos médico-assistenciais, equipamentos de infraestrutura, equipamentos de apoio e equipamentos gerais.**

Conforme a Relação Nacional de Equipamentos e Materiais Permanentes financiáveis para o SUS (RENEM) foi criada por meio da Portaria GM/MS nº 3134, de 17 de dezembro de 2013 num estabelecimento de saúde do SUS, os equipamentos devem ser tipificados conforme sua utilização, assim sua classificação segue o seguinte conceito:

- **Equipamentos-Médico-Assistencial:** Equipamentos ou Sistemas utilizados direta ou indiretamente para diagnóstico, terapia e monitoração na assistência à saúde da população.
- **Equipamentos de Apoio:** Equipamento ou sistema que compõe uma unidade funcional, com características de apoio à área assistencial.
- **Equipamentos Gerais:** Conjunto de móveis e utensílios com características de uso geral, e não específico, da área hospitalar.
- **Equipamentos de Infra-Estrutura:** Equipamentos ou Sistemas, que compõem as instalações elétricas, eletrônicas, hidráulicas, fluido-mecânica ou de climatização, de circulação vertical, destinados a dar suporte ao funcionamento adequado das unidades assistenciais e aos setores de apoio.

A relação de equipamentos por ambientes abaixo apresentada, citará os três primeiros itens conceituados.

NÚCLEO DE ACESSO E ACOLHIMENTO

Espera - cadeira (17) - cadeira para pessoa com obesidade (01) - cadeira de rodas (01) - cadeira de rodas para pessoa com obesidade (01), televisor.
Recepção - balcão de atendimento - armário com gavetas (04) - cadeira giratória com braços (02) - cadeira com braço (04) - Cesto de lixo - microcomputador - impressora
Sala de vacinação - cadeira (02) - mesa para microcomputador - microcomputador - cadeira (02) - cadeira giratória com braços - maca - escada com dois degraus - equipamento de refrigeração exclusivo para guarda e conservação de vacinas, com termômetro de momento com máxima e mínima - termômetro de momento, com máxima e mínima, com cabos extensores para as caixas térmicas - armário para a guarda dos materiais para administração das vacinas.

Sala de atendimento individualizado (acolhimento): balança antropométrica (adulto e pediátrica) - biombo - escada com dois degraus - esfigmomanômetro de pedestal - impressora - instrumentais cirúrgicos – caixa básica - mesa auxiliar para instrumental - microcomputador - negatoscópio - suporte de hamper - suporte de soro de chão - armário vitrine com porta - balde cilíndrico porta detritos com pedal - cadeira - cesto de lixo - mesa para impressora - mesa para microcomputador - mesa tipo escritório com gavetas - cadeira giratória com braços.
Sala de amamentação - poltrona (02) - refrigerador.

NÚCLEO DE MEDICAÇÃO, PROCEDIMENTOS, EXAMES E ASSISTÊNCIA FARMACÊUTICA

Sala de curativo: braçadeira de injeção - carro de curativos - escada com dois degraus - instrumentais cirúrgicos – caixa básica - mesa para exames - mesa auxiliar para instrumental - refletor parabólico de luz fria - suporte de - Suporte de soro de chão - armário vitrine com porta - balde cilíndrico porta detritos com pedal hamper - banqueta giratória/mocho - cadeira.
Sala de medicação, reidratação e coleta de exames: braçadeira de injeção (02) - mesa para exames - suporte de soro de chão (02) - armário vitrine com porta - balde cilíndrico porta detritos com pedal - poltrona (02).
Aplicação de medicamentos - biombo - maca - escada com dois degraus - mesa auxiliar.
Farmácia - geladeira para termolábeis (02) - paletes (02) - armário fechado (04).
Farmácia - Dispensação/distribuição interna - armário fechado (02).
Farmácia - Dispensação/distribuição externa - balcão de atendimento - cadeira giratória com braços - cadeira com braço - cesto de lixo - microcomputador - impressora.

NÚCLEO DE PRÁTICAS COLETIVAS

Sala para práticas coletivas - armário fechado (02) - projetor multimídia - retroprojetor - tela de projeção - Televisor - cadeira tipo universitário (18).
Escovário - pia de escovação - balde cilíndrico porta detritos com pedal.

NÚCLEO DE CUIDADO INTEGRAL

Consultório odontológico: conjunto odontológico - armário - balde cilíndrico porta detritos com pedal - banqueta giratória/mocho Cadeira - mesa tipo escritório com gavetas - cadeira giratória com braços
Consultório indiferenciado: balança antropométrica - biombo - maca - escada com dois degraus - Impressora - mesa para exames - microcomputador - negatoscópio - suporte de balde cilíndrico porta detritos com pedal - cadeira (02) - cesto de lixo - mesa para microcomputador - mesa tipo escritório com gavetas - cadeira giratória com braços.
Consultório eMulti (sala lilás): balança antropométrica - biombo - escada com dois degraus - impressora - mesa para exames - microcomputador - negatoscópio - Suporte de balde cilíndrico porta detritos com pedal - cadeira (02) - cesto de lixo - mesa para microcomputador - mesa tipo escritório com gavetas - cadeira giratória com braços

Consultório diferenciado (ginecologia): balança antropométrica - biombo - escada com dois degraus - impressora - Instrumentais cirúrgicos – caixa básica - mesa auxiliar para instrumental - microcomputador - negatoscópio - refletor parabólico de luz fria - suporte de soro de chão - mesa ginecológica - Balde cilíndrico porta detritos com pedal - banqueta giratória/mocho - cadeira - cesto de lixo - mesa para impressora - mesa para microcomputador - mesa tipo escritório com gavetas - cadeira giratória com braços.

NÚCLEO ADMINISTRATIVO E DE TRABALHO EM EQUIPE

Sala de gestão administrativa - mesa tipo escritório com gavetas - cadeira giratória com braços - cadeira - cesto de lixo - microcomputador.
Sala de integração das equipes (sala de reunião) - mesa de reunião - cadeira giratória com braços (02) - cadeira - cesto de lixo - mesa para microcomputador (02) - cadeira (07) - impressora - armário fechado (03).
Copa - geladeira - microondas - cadeira (02) - mesa - cesto de lixo.

NÚCLEO DE SERVIÇOS

Almoxarifado - armário (04) - pallets (02.)
Paramentação - armário.
Expurgo (Sala de limpeza e desinfecção) - tanque de expurgo - suporte de hamper - cesto de lixo.
Sala de Preparo e Esterilização - autoclave horizontal de mesa - cadeira -microcomputador - balde a pedal - *No-Break* (Para Computador) - armário.
Guarda e Distribuição de Material Esterilizado - armário fechado (02).
DML - armário - carro de limpeza.

6. Soluções de sistemas de infraestrutura

Neste item, é apresentada a descrição sucinta da solução adotada para o abastecimento de água potável, fornecimento de energia elétrica, sistema de emergência de energia, sistema de abastecimento de gases medicinais, climatização, coleta e destinação de efluentes e águas pluviais, além da coleta, armazenamento e tratamento dos resíduos de serviço de saúde (RSS).

Abastecimento de água potável: a entrada de água será interligada à rede de distribuição da concessionária local existente, conforme as recomendações e exigências específicas. O dimensionamento e instalação de lavatórios, pias e lavabos cirúrgicos seguiu o disposto no item B.4 dos CRITÉRIOS DE PROJETO da RDC Nº 50/2002 da ANVISA.

O cálculo do consumo de água fria e água quente teve como base o dimensionamento da população da UBS, cruzando com as atividades exercidas.

Fornecimento de energia elétrica: o padrão proposto para a entrada será interligado à rede de distribuição da concessionária local existente, com um ramal aéreo, fornecimento bifásico em condutores isolados de cobre e tensão nominal de 220/127V. Os aterramentos da caixa de medição, proteção, neutro, luminárias e equipamentos serão executados verticalmente no solo, conforme especificado nas normas da concessionária (ver detalhamento no projeto complementar de elétrica).

Sistema de emergência de energia: em uma UBS, a Sala de Reidratação (oral e intravenosa) exige um contato elétrico não direto com o coração, utilizando equipamentos classificados como Grupo 1, Classe 15, conforme a ABNT NBR 13.534. Recomenda-se a instalação de um gerador cabinado, dependendo das condições de geração e alimentação de energia de cada localidade, ficando essa responsabilidade a cargo do município.

Sistema de abastecimento de gases medicinais: a solução proporciona abastecimento de gases medicinais com abastecimento realizado de maneira centralizada, em especificações (tipos de gases) e quantidades de pontos de abastecimentos por ambientes/poltrona/leito de atividades fim, seguindo os critérios da RDC nº50/2002 ANVISA e também da ABNT NBR 12.188/2016. O detalhamento se encontra no projeto complementar específico.

Climatização: a climatização das áreas indicadas no projeto de arquitetura será realizada conforme especificações de um projeto elaborado por profissional habilitado, que definirá os equipamentos de ar condicionado em conformidade com as normas técnicas vigentes e as recomendações da ABNT (Associação Brasileira de Normas Técnicas). Em especial, serão seguidas as seguintes normas:

- **NBR 16401-3** – Instalações de ar condicionado – Sistemas centrais e unitários – Qualidade do ar interior: Especifica os parâmetros básicos e os requisitos mínimos para sistemas de ar condicionado, visando à obtenção de qualidade aceitável do ar interior para conforto.
- **NBR 7256** – Tratamento de Ar em Unidades Médico-Assistenciais: Estabelece os requisitos para tratamento de ar em ambientes médico-assistenciais.

A solução inclui um sistema que proporciona a renovação do ar nos ambientes e setores de atividades fim e meio, conforme a norma ABNT NBR 7256/2022, através de caixas de ventilação posicionadas de maneira setorizada sobre a laje de cobertura, com sistema de dutos que possuem filtragem fina para garantir a qualidade do ar antes de ser insuflado nos ambientes. Além do sistema mencionado, cada ambiente será climatizado de forma descentralizada, utilizando sistemas de ar condicionado tipo split, que proporcionam a temperatura ideal, o sistema conta com dutos independentes de exaustão que proporcionam o ciclo de renovação do ar, solicitado por norma. O detalhamento completo pode ser encontrado no projeto complementar específico.

Coleta e Destinação de efluentes e águas pluviais: não há tratamento na unidade, conforme tipo de efluentes gerados pela UBS.

Sobre as águas pluviais o projeto contempla a previsão de instalação de reservatório para retardo de águas pluviais em com dimensões referenciais de 2,0m de diâmetro e 2,0m de altura. Deverá ser previsto para o reservatório de retardo de águas pluviais duas bombas submersíveis alternantes com vazão, pressão e potência especificadas no artefato Memorial Descritivo de Arquitetura UBS Porte I.

Coleta, armazenamento e tratamento dos resíduos de serviço de saúde (RSS): os resíduos permanecem adequadamente acondicionados nos abrigos de resíduos comuns e biológicos até a coleta por empresa especializada, conforme descrito no item 10 acima. Será estabelecido o Plano de Gerenciamento de Resíduos de Serviços de Saúde (PGRSS), onde será descrito as ações relativas ao manejo dos resíduos sólidos e líquidos, observadas suas características, contemplando os aspectos referentes à geração, segregação, acondicionamento, coleta, armazenamento, transporte, tratamento e disposição final, bem como a proteção à saúde pública e ao meio ambiente.
Este plano trará um planejamento integrado como instrumento no gerenciamento de resíduos em todas as suas etapas, possibilitando que se estabeleçam de forma sistemática e integrada, em cada uma delas, metas, programas, sistemas organizacionais e tecnologias, compatíveis com a realidade unidade básica de saúde, conforme determina a RDC nº222/2018.

Anotação de Responsabilidade Técnica - ART
Lei nº 6.496, de 7 de dezembro de 1977

CREA-CE

ART OBRA / SERVIÇO
Nº CE20251585912

Conselho Regional de Engenharia e Agronomia do Ceará

COMPLEMENTAR à
CE20220958419

1. Responsável Técnico

JUAREZ FRUTUOSO DA SILVA

Título profissional: **ENGENHEIRO CIVIL**

RNP: **0605885443**
Registro: **3291D CE**

Empresa contratada: **FONSECA RODRIGUES ENGENHARIA EIRELI EPP**

Registro : **0000434530-CE**

2. Dados do Contrato

Contratante: **PREFEITURA MUNICIPAL DE SENADOR POMPEU**

CPF/CNPJ: **07.728.421/0001-82**

AVENIDA FRANCISCO FRANÇA CAMBRAIA

Nº: **S/Nº**

Complemento:

Bairro: **CENTRO**

Cidade: **Senador Pompeu**

UF: **CE**

CEP: **63600000**

Contrato: **GM-TP002/2021-04 SS**

Celebrado em: **07/02/2022**

Valor: **R$ 4.100,00**

Tipo de contratante: **Pessoa Juridica de Direito Público**

Ação Institucional: **NENHUMA - NÃO OPTANTE**

3. Dados da Obra/Serviço

DISTRITO ENGENHEIRO JOSÉ LOPES

Nº: **S/Nº**

Complemento:

Bairro: **ZONA RURAL**

Cidade: **Senador Pompeu**

UF: **CE**

CEP: **63600000**

Data de Início: **03/02/2025**

Previsão de término: **31/12/2025**

Coordenadas Geográficas: **-5.678083, -39.430273**

Finalidade: **SEM DEFINIÇÃO**

Código: **GM-TP002/2021**

Proprietário: **PREFEITURA MUNICIPAL DE SENADOR POMPEU**

CPF/CNPJ: **07.728.421/0001-82**

4. Atividade Técnica

14 - Elaboração	Quantidade	Unidade
80 - Projeto > CONSTRUÇÃO CIVIL > EDIFICAÇÕES > DE EDIFICAÇÃO > #1.1.1.4 - EM MATERIAIS MISTOS	389,78	m2
80 - Projeto > ESTRUTURAS > ESTRUTURAS DE CONCRETO E ARGAMASSA ARMADA > #2.1.1 - DE ESTRUTURA DE CONCRETO ARMADO	389,78	m2
80 - Projeto > ESTRUTURAS > ESTRUTURAS METÁLICAS > DE ESTRUTURA METÁLICA > #2.2.1.1 - PARA EDIFICAÇÃO	389,78	m2
80 - Projeto > ELETROTÉCNICA > SISTEMAS DE ENERGIA ELÉTRICA > DE INSTALAÇÕES ELÉTRICAS > #11.9.20.3 - EM ESTABELECIMENTOS DE SAÚDE	389,78	m2
80 - Projeto > ELETROTÉCNICA > SISTEMAS DE PROTEÇÃO CONTRA DESCARGAS ATMOSFÉRICAS - SPDA > #11.12.1 - DE SISTEMAS DE PROTEÇÃO CONTRA DESCARGAS ATMOSFÉRICAS - SPDA	389,78	m2
80 - Projeto > CONSTRUÇÃO CIVIL > INSTALAÇÕES HIDROSSANITÁRIAS > #1.4.1 - DE SISTEMA DE ÁGUA POTÁVEL	389,78	m2
80 - Projeto > CONSTRUÇÃO CIVIL > INSTALAÇÕES HIDROSSANITÁRIAS > #1.4.2 - DE SISTEMA DE REDES DE ÁGUAS PLUVIAIS	389,78	m2
80 - Projeto > CONSTRUÇÃO CIVIL > INSTALAÇÕES HIDROSSANITÁRIAS > #1.4.3 - DE INSTALAÇÃO DE SISTEMA DE ESGOTO SANITÁRIO	389,78	m2
80 - Projeto > CONSTRUÇÃO CIVIL > INSTALAÇÕES HIDROSSANITÁRIAS > #1.4.4 - DE LIGAÇÃO INDIVIDUAL DE REDE DE ÁGUA	389,78	m2
80 - Projeto > CONSTRUÇÃO CIVIL > INSTALAÇÕES HIDROSSANITÁRIAS > #1.4.5 - DE LIGAÇÃO INDIVIDUAL DE REDE DE ESGOTO	389,78	m2
35 - Elaboração de orçamento > CONSTRUÇÃO CIVIL > EDIFICAÇÕES > DE EDIFICAÇÃO > #1.1.1.4 - EM MATERIAIS MISTOS	389,78	m2
35 - Elaboração de orçamento > ESTRUTURAS > ESTRUTURAS DE CONCRETO E ARGAMASSA ARMADA > #2.1.1 - DE ESTRUTURA DE CONCRETO ARMADO	389,78	m2

A autenticidade desta ART pode ser verificada em: https://crea-ce.sitac.com.br/publico/, com a chave: cCxwD
Impresso em: 10/02/2025 às 11:52:32 por: , ip: 192.141.133.8

Anotação de Responsabilidade Técnica - ART
Lei nº 6.496, de 7 de dezembro de 1977

CREA-CE

ART OBRA / SERVIÇO
Nº CE20251585912

Conselho Regional de Engenharia e Agronomia do Ceará

COMPLEMENTAR à
CE20220958419

35 - Elaboração de orçamento > ESTRUTURAS > ESTRUTURAS METÁLICAS > DE ESTRUTURA METÁLICA > #2.2.1.1 - PARA EDIFICAÇÃO	389,78	m2
35 - Elaboração de orçamento > ELETROTÉCNICA > SISTEMAS DE ENERGIA ELÉTRICA > DE INSTALAÇÕES ELÉTRICAS > #11.9.20.3 - EM ESTABELECIMENTOS DE SAÚDE	389,78	m2
35 - Elaboração de orçamento > ELETROTÉCNICA > SISTEMAS DE PROTEÇÃO CONTRA DESCARGAS ATMOSFÉRICAS - SPDA > #11.12.1 - DE SISTEMAS DE PROTEÇÃO CONTRA DESCARGAS ATMOSFÉRICAS - SPDA	389,78	m2
35 - Elaboração de orçamento > CONSTRUÇÃO CIVIL > INSTALAÇÕES HIDROSSANITÁRIAS > #1.4.1 - DE SISTEMA DE ÁGUA POTÁVEL	389,78	m2
35 - Elaboração de orçamento > CONSTRUÇÃO CIVIL > INSTALAÇÕES HIDROSSANITÁRIAS > #1.4.2 - DE SISTEMA DE REDES DE ÁGUAS PLUVIAIS	389,78	m2
35 - Elaboração de orçamento > CONSTRUÇÃO CIVIL > INSTALAÇÕES HIDROSSANITÁRIAS > #1.4.3 - DE INSTALAÇÃO DE SISTEMA DE ESGOTO SANITÁRIO	389,78	m2
35 - Elaboração de orçamento > CONSTRUÇÃO CIVIL > INSTALAÇÕES HIDROSSANITÁRIAS > #1.4.4 - DE LIGAÇÃO INDIVIDUAL DE REDE DE ÁGUA	389,78	m2
35 - Elaboração de orçamento > CONSTRUÇÃO CIVIL > INSTALAÇÕES HIDROSSANITÁRIAS > #1.4.5 - DE LIGAÇÃO INDIVIDUAL DE REDE DE ESGOTO	389,78	m2
60 - Fiscalização de obra > CONSTRUÇÃO CIVIL > EDIFICAÇÕES > DE EDIFICAÇÃO > #1.1.1.4 - EM MATERIAIS MISTOS	389,78	m2
60 - Fiscalização de obra > ESTRUTURAS > ESTRUTURAS DE CONCRETO E ARGAMASSA ARMADA > #2.1.1 - DE ESTRUTURA DE CONCRETO ARMADO	389,78	m2
60 - Fiscalização de obra > ESTRUTURAS > ESTRUTURAS METÁLICAS > DE ESTRUTURA METÁLICA > #2.2.1.1 - PARA EDIFICAÇÃO	389,78	m2
60 - Fiscalização de obra > ELETROTÉCNICA > SISTEMAS DE ENERGIA ELÉTRICA > DE INSTALAÇÕES ELÉTRICAS > #11.9.20.3 - EM ESTABELECIMENTOS DE SAÚDE	389,78	m2
60 - Fiscalização de obra > ELETROTÉCNICA > SISTEMAS DE PROTEÇÃO CONTRA DESCARGAS ATMOSFÉRICAS - SPDA > #11.12.1 - DE SISTEMAS DE PROTEÇÃO CONTRA DESCARGAS ATMOSFÉRICAS - SPDA	389,78	m2
60 - Fiscalização de obra > CONSTRUÇÃO CIVIL > INSTALAÇÕES HIDROSSANITÁRIAS > #1.4.1 - DE SISTEMA DE ÁGUA POTÁVEL	389,78	m2
60 - Fiscalização de obra > CONSTRUÇÃO CIVIL > INSTALAÇÕES HIDROSSANITÁRIAS > #1.4.2 - DE SISTEMA DE REDES DE ÁGUAS PLUVIAIS	389,78	m2
60 - Fiscalização de obra > CONSTRUÇÃO CIVIL > INSTALAÇÕES HIDROSSANITÁRIAS > #1.4.3 - DE INSTALAÇÃO DE SISTEMA DE ESGOTO SANITÁRIO	389,78	m2
60 - Fiscalização de obra > CONSTRUÇÃO CIVIL > INSTALAÇÕES HIDROSSANITÁRIAS > #1.4.4 - DE LIGAÇÃO INDIVIDUAL DE REDE DE ÁGUA	389,78	m2
60 - Fiscalização de obra > CONSTRUÇÃO CIVIL > INSTALAÇÕES HIDROSSANITÁRIAS > #1.4.5 - DE LIGAÇÃO INDIVIDUAL DE REDE DE ESGOTO	389,78	m2

Após a conclusão das atividades técnicas o profissional deve proceder a baixa desta ART

5. Observações

ELABORAÇÃO DE PROJETO, ORÇAMENTO E FISCALIZAÇÃO PARA CONSTRUÇÃO DA UNIDADE BÁSICA DE SAÚDE, PORTE 1, NO DISTRITO ENGENHEIRO JOSÉ LOPES, CONFORME PROPOSTA Nº 02132.2000001/24-001.

6. Declarações

- Declaro que estou cumprindo as regras de acessibilidade previstas nas normas técnicas da ABNT, na legislação específica e no decreto n. 5296/2004.

7. Entidade de Classe

NENHUMA - NÃO OPTANTE

8. Assinaturas

Declaro serem verdadeiras as informações acima

JUAREZ FRUTUOSO DA SILVA - CPF: 058.356.903-04

_____, _____ de _____ de _____

Local data

PREFEITURA MUNICIPAL DE SENADOR POMPEU - CNPJ: 07.728.421/0001-82

9. Informações

* A ART é válida somente quando quitada, mediante apresentação do comprovante do pagamento ou conferência no site do Crea.

* O comprovante de pagamento deverá ser apensado para comprovação de quitação

Anotação de Responsabilidade Técnica - ART
Lei nº 6.496, de 7 de dezembro de 1977

CREA-CE

ART OBRA / SERVIÇO
Nº CE20251585912

Conselho Regional de Engenharia e Agronomia do Ceará

COMPLEMENTAR à
CE20220958419

10. Valor

Valor da ART: **R$ 103,03** Registrada em: **10/02/2025** Valor pago: **R$ 103,03** Nosso Número: **8217693359**

A autenticidade desta ART pode ser verificada em: https://crea-ce.sitac.com.br/publico/, com a chave: cCxwD
Impresso em: 10/02/2025 às 11:52:32 por: , ip: 192.141.133.8

RESUMO DO ORÇAMENTO

OBRA:	CONSTRUÇÃO DE UNIDADE BÁSICA DE SAÚDE, PORTE 1, NO DISTRITO ENGENHEIRO JOSÉ LOPES, CONFORME PROPOSTA Nº 02132.2000001/24-001.
LOCAL:	DISTRITO ENGENHEIRO JOSÉ LOPES, ZONA RURAL DO MUNICÍPIO DE SENADOR POMPEU/CE
CLIENTE:	PREFEITURA MUNICIPAL DE SENADOR POMPEU/CE

DATA : 10/02/2025 **BDI :** 18,92%

FONTE	VERSÃO	HORA	MES
ORSE	2024/12	112,54%	70,11%
SEINFRA	028 SEM DESONERAÇÃO	114,15%	71,31%
SINAPI	2024/12 SEM DESONERAÇÃO	115,02%	71,66%
Composições Próprias	PROPRIA	0,00%	0,00%

CÓDIGO	DESCRIÇÃO	PREÇO TOTAL	%
1	SERVIÇOS PRELIMINARES E INDIRETOS	R$ 161.302,93	8,11%
2	FUNDAÇÃO	R$ 206.305,26	10,37%
3	ESTRUTURA	R$ 289.311,18	14,55%
4	ALVENARIA, VEDAÇÕES E DIVISÓRIAS	R$ 184.996,89	9,30%
5	COBERTURA	R$ 83.319,14	4,19%
6	IMPERMEABILIZAÇÃO	R$ 29.405,45	1,48%
7	ESQUADRIAS	R$ 196.540,93	9,88%
8	REVESTIMENTO DE PAREDE	R$ 69.348,16	3,49%
9	REVESTIMENTO DE PISO INTERNO	R$ 96.478,66	4,85%
10	REVESTIMENTO DE PISO EXTERNO	R$ 17.321,79	0,87%
11	REVESTIMENTO DE TETO	R$ 34.640,29	1,74%
12	PINTURA	R$ 70.874,94	3,56%
13	MARMORARIA	R$ 10.603,68	0,53%
14	LOUÇAS, METAIS E ACESSÓRIOS	R$ 61.307,37	3,08%
15	INSTALAÇÕES HIDROSSANITÁRIAS	R$ 119.744,89	6,02%
16	INSTALAÇÕES ELÉTRICAS	R$ 220.462,28	11,08%
17	CLIMATIZAÇÃO	R$ 102.597,17	5,16%
18	DADOS E VOZ	R$ 8.191,31	0,41%
19	GASES MEDICINAIS	R$ 15.414,25	0,77%
20	URBANIZAÇÃO	R$ 5.479,72	0,28%
21	SERVIÇOS COMPLEMENTARES	R$ 5.410,15	0,27%

VALOR COM ENCARGOS: R$ 1.672.600,66 100,00%

VALOR BDI TOTAL: R$ 316.455,78

VALOR TOTAL: R$ 1.989.056,44

Um Milhão Novecentos e Oitenta e Nove Mil Cinquenta e Seis reais e Quarenta e Quatro centavos

PLANILHA ORÇAMENTÁRIA

OBRA:	CONSTRUÇÃO DE UNIDADE BÁSICA DE SAÚDE, PORTE 1, NO DISTRITO ENGENHEIRO JOSÉ LOPES, CONFORME PROPOSTA Nº 02132.2000001/24-001.
LOCAL:	DISTRITO ENGENHEIRO JOSÉ LOPES, ZONA RURAL DO MUNICÍPIO DE SENADOR POMPEU/CE
CLIENTE:	PREFEITURA MUNICIPAL DE SENADOR POMPEU/CE

DATA : 10/02/2025 **BDI :** 18,92%

FONTE	VERSÃO	HORA	MES
ORSE	2024/12	112,54%	70,11%
SEINFRA	028 SEM DESONERAÇÃO	114,15%	71,31%
SINAPI	2024/12 SEM DESONERAÇÃO	115,02%	71,66%
Composições Próprias	PROPRIA	0,00%	0,00%

ITEM	CÓDIGO	DESCRIÇÃO	FONTE	UNIDADE	QTD	VALOR UNITÁRIO R$		PREÇO TOTAL R$	
						SEM BDI	COM BDI	SEM BDI	COM BDI
1	**SERVIÇOS PRELIMINARES E INDIRETOS**							**R$ 135.638,93**	**R$ 161.302,93**
1.1	**CANTEIRO DE OBRAS**							**R$ 68.168,92**	**R$ 81.067,27**
1.1.1	CPUBS-01	LOCAÇÃO DE CONTAINER TIPO DEPÓSITO - ÁREA MÍNIMA DE 13,80 M²	Composições Próprias	UNMES	10,00	R$ 882,88	R$ 1.049,92	R$ 8.828,80	R$ 10.499,20
1.1.2	S11703	Barracão aberto para apoio à produção (carpintaria, central de armação, oficina, etc.) c/ tesouras, telha 4mm, piso em concreto desempolado	ORSE	m2	10,00	R$ 199,83	R$ 237,64	R$ 1.998,30	R$ 2.376,40
1.1.3	S04656	Locação de container - Banheiro com chuveiros e vasos - 4,30 x 2,30m	ORSE	mês	10,00	R$ 945,23	R$ 1.124,07	R$ 9.452,30	R$ 11.240,70
1.1.4	CPUBS-02	BARRACAO PARA REFEITORIO EM OBRAS EM COMPENSADO	Composições Próprias	M2	6,00	R$ 1.320,81	R$ 1.570,71	R$ 7.924,86	R$ 9.424,26
1.1.5	95648	KIT CAVALETE PARA MEDIÇÃO DE ÁGUA - ENTRADA INDIVIDUALIZADA, EM CPVC DN 28 MM (1"), PARA 1 MEDIDOR - FORNECIMENTO E INSTALAÇÃO (EXCLUSIVE HIDRÔMETRO). AF_03/2024	SINAPI	UN	1,00	R$ 579,53	R$ 689,18	R$ 579,53	R$ 689,18
1.1.6	95673	HIDRÔMETRO DN 1/2", 1,5 M3/H - FORNECIMENTO E INSTALAÇÃO. AF_03/2024	SINAPI	UN	1,00	R$ 114,20	R$ 135,81	R$ 114,20	R$ 135,81
1.1.7	101509	ENTRADA DE ENERGIA ELÉTRICA, AÉREA, TRIFÁSICA, COM CAIXA DE EMBUTIR, CABO DE 10 MM2 E DISJUNTOR DIN 50A (NÃO INCLUSO O POSTE DE CONCRETO). AF_07/2020	SINAPI	UN	1,00	R$ 1.805,33	R$ 2.146,90	R$ 1.805,33	R$ 2.146,90
1.1.8	103689	FORNECIMENTO E INSTALAÇÃO DE PLACA DE OBRA COM CHAPA GALVANIZADA E ESTRUTURA DE MADEIRA. AF_03/2022_PS	SINAPI	M2	6,00	R$ 465,75	R$ 553,87	R$ 2.794,50	R$ 3.323,22
1.1.9	CPUBS-03.	REMOÇÃO DE ENTULHO SEPARADO DE OBRA COM CAÇAMBA METÁLICA - TERRA, ALVENARIA, CONCRETO, ARGAMASSA, MADEIRA, PAPEL, PLÁSTICO OU METAL	Composições Próprias	M3	100,00	R$ 26,71	R$ 31,76	R$ 2.671,00	R$ 3.176,00
1.1.10	98459	TAPUME COM TELHA METÁLICA. AF_03/2024	SINAPI	M2	330,00	R$ 96,97	R$ 115,32	R$ 32.000,10	R$ 38.055,60
1.2	**ADMINISTRAÇÃO LOCAL DA OBRA**							**R$ 55.647,00**	**R$ 66.175,00**
1.2.1	COMP-ADM	ADMINISTRAÇÃO DA OBRA		%	100,00	R$ 556,47	R$ 661,75	R$ 55.647,00	R$ 66.175,00
1.3	**MOBILIZAÇÃO E DESMOBILIZAÇÃO**							**R$ 4.370,51**	**R$ 5.197,41**
1.3.1	CPUBS-04	MOBILIZACAO E DESMOBILIZACAO DE CANTEIRO	Composições Próprias	UN	1,00	R$ 4.370,51	R$ 5.197,41	R$ 4.370,51	R$ 5.197,41
1.4	**EQUIPAMENTOS DE APOIO**							**R$ 7.452,50**	**R$ 8.863,25**
1.4.1	CPUBS-05	LOCACAO DE ANDAIME METALICO TIPO FACHADEIRO, PECAS COM APROXIMADAMENTE 1,20 M DE LARGURA E 2,0 M DE ALTURA, INCLUINDO DIAGONAIS EM X, BARRAS DE LIGACAO, SAPATAS E DEMAIS ITENS NECESSARIOS A MONTAGEM, INCLUSIVE MONTAGEM E DESMONTAGEM	Composições Próprias	M2XMÊS	275,00	R$ 27,10	R$ 32,23	R$ 7.452,50	R$ 8.863,25
2	**FUNDAÇÃO**							**R$ 173.488,06**	**R$ 206.305,26**
2.1	99059	LOCAÇÃO CONVENCIONAL DE OBRA, UTILIZANDO GABARITO DE TÁBUAS CORRIDAS PONTALETADAS A CADA 2,00M - 2 UTILIZAÇÕES. AF_03/2024	SINAPI	M	125,00	R$ 66,21	R$ 78,74	R$ 8.276,25	R$ 9.842,50
2.2	90100	ESCAVAÇÃO MECANIZADA DE VALA COM PROF. ATÉ 1,5 M (MÉDIA MONTANTE E JUSANTE/UMA COMPOSIÇÃO POR TRECHO), RETROESCAV. (0,26 M3), LARG. DE 0,8 M A 1,5 M, EM SOLO DE 1A CATEGORIA, EM LOCAIS COM ALTO NÍVEL DE INTERFERÊNCIA. AF_09/2024	SINAPI	M3	203,88	R$ 13,19	R$ 15,69	R$ 2.689,18	R$ 3.198,88
2.3	93358	ESCAVAÇÃO MANUAL DE VALA. AF_09/2024	SINAPI	M3	23,34	R$ 87,42	R$ 103,96	R$ 2.040,38	R$ 2.426,43
2.4	100324	LASTRO COM MATERIAL GRANULAR (PEDRA BRITADA N.1 E PEDRA BRITADA N.2), APLICADO EM PISOS OU LAJES SOBRE SOLO, ESPESSURA DE *10 CM*. AF_01/2024	SINAPI	M3	36,19	R$ 198,47	R$ 236,02	R$ 7.182,63	R$ 8.541,56
2.5	96534	FABRICAÇÃO, MONTAGEM E DESMONTAGEM DE FÔRMA PARA BLOCO DE COROAMENTO, EM MADEIRA SERRADA, E=25 MM, 4 UTILIZAÇÕES. AF_01/2024	SINAPI	M2	392,10	R$ 87,58	R$ 104,15	R$ 34.340,12	R$ 40.837,22

PLANILHA ORÇAMENTÁRIA

OBRA:	CONSTRUÇÃO DE UNIDADE BÁSICA DE SAÚDE, PORTE 1, NO DISTRITO ENGENHEIRO JOSÉ LOPES, CONFORME PROPOSTA Nº 02132.2000001/24-001.
LOCAL:	DISTRITO ENGENHEIRO JOSÉ LOPES, ZONA RURAL DO MUNICÍPIO DE SENADOR POMPEU/CE
CLIENTE:	PREFEITURA MUNICIPAL DE SENADOR POMPEU/CE

DATA : 10/02/2025 **BDI :** 18,92%

FONTE	VERSÃO	HORA	MES
ORSE	2024/12	112,54%	70,11%
SEINFRA	028 SEM DESONERAÇÃO	114,15%	71,31%
SINAPI	2024/12 SEM DESONERAÇÃO	115,02%	71,66%
Composições Próprias	PROPRIA	0,00%	0,00%

ITEM	CÓDIGO	DESCRIÇÃO	FONTE	UNIDADE	QTD	VALOR UNITÁRIO R$		PREÇO TOTAL R$	
						SEM BDI	COM BDI	SEM BDI	COM BDI
2.6	96543	ARMAÇÃO DE BLOCO UTILIZANDO AÇO CA-60 DE 5 MM - MONTAGEM. AF_01/2024	SINAPI	KG	440,30	R$ 21,10	R$ 25,09	R$ 9.290,33	R$ 11.047,13
2.7	96544	ARMAÇÃO DE BLOCO UTILIZANDO AÇO CA-50 DE 6,3 MM - MONTAGEM. AF_01/2024	SINAPI	KG	139,10	R$ 19,09	R$ 22,70	R$ 2.655,42	R$ 3.157,57
2.8	96545	ARMAÇÃO DE BLOCO UTILIZANDO AÇO CA-50 DE 8 MM - MONTAGEM. AF_01/2024	SINAPI	KG	1.010,50	R$ 17,25	R$ 20,51	R$ 17.431,13	R$ 20.725,36
2.9	96546	ARMAÇÃO DE BLOCO UTILIZANDO AÇO CA-50 DE 10 MM - MONTAGEM. AF_01/2024	SINAPI	KG	650,00	R$ 15,11	R$ 17,97	R$ 9.821,50	R$ 11.680,50
2.10	104920	ARMAÇÃO DE BLOCO, SAPATA ISOLADA, VIGA BALDRAME E SAPATA CORRIDA UTILIZANDO AÇO CA-50 DE 12,5 MM - MONTAGEM. AF_01/2024	SINAPI	KG	724,40	R$ 11,64	R$ 13,84	R$ 8.432,02	R$ 10.025,70
2.11	104921	ARMAÇÃO DE BLOCO, SAPATA ISOLADA, VIGA BALDRAME E SAPATA CORRIDA UTILIZANDO AÇO CA-50 DE 16 MM - MONTAGEM. AF_01/2024	SINAPI	KG	655,80	R$ 10,99	R$ 13,07	R$ 7.207,24	R$ 8.571,31
2.12	96557	CONCRETAGEM DE BLOCO DE COROAMENTO OU VIGA BALDRAME, FCK 30 MPA, COM USO DE BOMBA - LANÇAMENTO, ADENSAMENTO E ACABAMENTO. AF_01/2024	SINAPI	M3	56,90	R$ 691,65	R$ 822,51	R$ 39.354,89	R$ 46.800,82
2.13	100574	ESPALHAMENTO DE MATERIAL COM TRATOR DE ESTEIRAS. AF_09/2024	SINAPI	M3	167,24	R$ 1,44	R$ 1,71	R$ 240,83	R$ 285,98
2.14	93382	REATERRO MANUAL DE VALAS, COM COMPACTADOR DE SOLOS DE PERCUSSÃO. AF_08/2023	SINAPI	M3	221,86	R$ 27,24	R$ 32,39	R$ 6.043,47	R$ 7.186,05
2.15	98557	IMPERMEABILIZAÇÃO DE SUPERFÍCIE COM EMULSÃO ASFÁLTICA, 2 DEMÃOS. AF_09/2023	SINAPI	M2	388,18	R$ 41,51	R$ 49,36	R$ 16.113,35	R$ 19.160,56
2.16	CPUBS-06	CONTROLE TECNOLOGICO DE CONCRETOS	Composições Próprias	M3	56,90	R$ 41,64	R$ 49,52	R$ 2.369,32	R$ 2.817,69
3	**ESTRUTURA**							**R$ 243.270,88**	**R$ 289.311,18**
3.1	**PILARES**							**R$ 53.095,51**	**R$ 63.147,24**
3.1.1	92423	MONTAGEM E DESMONTAGEM DE FÔRMA DE PILARES RETANGULARES E ESTRUTURAS SIMILARES, PÉ-DIREITO SIMPLES, EM CHAPA DE MADEIRA COMPENSADA RESINADA, 6 UTILIZAÇÕES. AF_09/2020	SINAPI	M2	283,00	R$ 79,43	R$ 94,46	R$ 22.478,69	R$ 26.732,18
3.1.2	92762	ARMAÇÃO DE PILAR OU VIGA DE ESTRUTURA CONVENCIONAL DE CONCRETO ARMADO UTILIZANDO AÇO CA-50 DE 10,0 MM - MONTAGEM. AF_06/2022	SINAPI	KG	680,70	R$ 12,03	R$ 14,31	R$ 8.188,82	R$ 9.740,82
3.1.3	92763	ARMAÇÃO DE PILAR OU VIGA DE ESTRUTURA CONVENCIONAL DE CONCRETO ARMADO UTILIZANDO AÇO CA-50 DE 12,5 MM - MONTAGEM. AF_06/2022	SINAPI	KG	214,40	R$ 10,07	R$ 11,98	R$ 2.159,01	R$ 2.568,51
3.1.4	92764	ARMAÇÃO DE PILAR OU VIGA DE ESTRUTURA CONVENCIONAL DE CONCRETO ARMADO UTILIZANDO AÇO CA-50 DE 16,0 MM - MONTAGEM. AF_06/2022	SINAPI	KG	145,00	R$ 9,76	R$ 11,61	R$ 1.415,20	R$ 1.683,45
3.1.5	92759	ARMAÇÃO DE PILAR OU VIGA DE ESTRUTURA CONVENCIONAL DE CONCRETO ARMADO UTILIZANDO AÇO CA-60 DE 5,0 MM - MONTAGEM. AF_06/2022	SINAPI	KG	403,70	R$ 15,10	R$ 17,96	R$ 6.095,87	R$ 7.250,45
3.1.6	CPUBS-07	CONCRETAGEM DE PILARES, FCK = 30 MPA, COM USO DE BOMBA - LANÇAMENTO, ADENSAMENTO E ACABAMENTO. AF_02/2022_PS	Composições Próprias	M3	18,60	R$ 644,27	R$ 766,17	R$ 11.983,42	R$ 14.250,76
3.1.7	CPUBS-06	CONTROLE TECNOLOGICO DE CONCRETOS	Composições Próprias	M3	18,60	R$ 41,64	R$ 49,52	R$ 774,50	R$ 921,07
3.2	**VIGAS**							**R$ 90.088,45**	**R$ 107.142,09**
3.2.1	92460	MONTAGEM E DESMONTAGEM DE FÔRMA DE VIGA, ESCORAMENTO METÁLICO, PÉ-DIREITO SIMPLES, EM CHAPA DE MADEIRA RESINADA, 6 UTILIZAÇÕES. AF_09/2020	SINAPI	M2	292,00	R$ 136,47	R$ 162,29	R$ 39.849,24	R$ 47.388,68
3.2.2	92760	ARMAÇÃO DE PILAR OU VIGA DE ESTRUTURA CONVENCIONAL DE CONCRETO ARMADO UTILIZANDO AÇO CA-50 DE 6,3 MM - MONTAGEM. AF_06/2022	SINAPI	KG	403,80	R$ 14,30	R$ 17,01	R$ 5.774,34	R$ 6.868,64
3.2.3	92761	ARMAÇÃO DE PILAR OU VIGA DE ESTRUTURA CONVENCIONAL DE CONCRETO ARMADO UTILIZANDO AÇO CA-50 DE 8,0 MM - MONTAGEM. AF_06/2022	SINAPI	KG	143,50	R$ 13,48	R$ 16,03	R$ 1.934,38	R$ 2.300,31
3.2.4	92762	ARMAÇÃO DE PILAR OU VIGA DE ESTRUTURA CONVENCIONAL DE CONCRETO ARMADO UTILIZANDO AÇO CA-50 DE 10,0 MM - MONTAGEM. AF_06/2022	SINAPI	KG	541,90	R$ 12,03	R$ 14,31	R$ 6.519,06	R$ 7.754,59
3.2.5	92763	ARMAÇÃO DE PILAR OU VIGA DE ESTRUTURA CONVENCIONAL DE CONCRETO ARMADO UTILIZANDO AÇO CA-50 DE 12,5 MM - MONTAGEM. AF_06/2022	SINAPI	KG	525,50	R$ 10,07	R$ 11,98	R$ 5.291,79	R$ 6.295,49

PLANILHA ORÇAMENTÁRIA

OBRA:	CONSTRUÇÃO DE UNIDADE BÁSICA DE SAÚDE, PORTE 1, NO DISTRITO ENGENHEIRO JOSÉ LOPES, CONFORME PROPOSTA Nº 02132.2000001/24-001.
LOCAL:	DISTRITO ENGENHEIRO JOSÉ LOPES, ZONA RURAL DO MUNICÍPIO DE SENADOR POMPEU/CE
CLIENTE:	PREFEITURA MUNICIPAL DE SENADOR POMPEU/CE

DATA : 10/02/2025 **BDI :** 18,92%

FONTE	VERSÃO	HORA	MES
ORSE	2024/12	112,54%	70,11%
SEINFRA	028 SEM DESONERAÇÃO	114,15%	71,31%
SINAPI	2024/12 SEM DESONERAÇÃO	115,02%	71,66%
Composições Próprias	PROPRIA	0,00%	0,00%

ITEM	CÓDIGO	DESCRIÇÃO	FONTE	UNIDADE	QTD	VALOR UNITÁRIO R$		PREÇO TOTAL R$	
						SEM BDI	COM BDI	SEM BDI	COM BDI
3.2.6	92764	ARMAÇÃO DE PILAR OU VIGA DE ESTRUTURA CONVENCIONAL DE CONCRETO ARMADO UTILIZANDO AÇO CA-50 DE 16,0 MM - MONTAGEM. AF_06/2022	SINAPI	KG	360,30	R$ 9,76	R$ 11,61	R$ 3.516,53	R$ 4.183,08
3.2.7	92759	ARMAÇÃO DE PILAR OU VIGA DE ESTRUTURA CONVENCIONAL DE CONCRETO ARMADO UTILIZANDO AÇO CA-60 DE 5,0 MM - MONTAGEM. AF_06/2022	SINAPI	KG	432,20	R$ 15,10	R$ 17,96	R$ 6.526,22	R$ 7.762,31
3.2.8	CPUBS-08	CONCRETAGEM DE VIGAS E LAJES, FCK=30 MPA, PARA LAJES MACIÇAS OU NERVURADAS COM USO DE BOMBA - LANÇAMENTO, ADENSAMENTO E ACABAMENTO.	Composições Próprias	M3	30,10	R$ 645,30	R$ 767,39	R$ 19.423,53	R$ 23.098,44
3.2.9	CPUBS-06	CONTROLE TECNOLOGICO DE CONCRETOS	Composições Próprias	M3	30,10	R$ 41,64	R$ 49,52	R$ 1.253,36	R$ 1.490,55
3.3	**LAJES**							**R$ 98.498,73**	**R$ 117.133,16**
3.3.1	92515	MONTAGEM E DESMONTAGEM DE FÔRMA DE LAJE MACIÇA, PÉ-DIREITO DUPLO, EM CHAPA DE MADEIRA COMPENSADA RESINADA, 6 UTILIZAÇÕES. AF_09/2020	SINAPI	M2	56,60	R$ 85,39	R$ 101,55	R$ 4.833,07	R$ 5.747,73
3.3.2	92768	ARMAÇÃO DE LAJE DE ESTRUTURA CONVENCIONAL DE CONCRETO ARMADO UTILIZANDO AÇO CA-60 DE 5,0 MM - MONTAGEM. AF_06/2022	SINAPI	KG	395,60	R$ 14,54	R$ 17,29	R$ 5.752,02	R$ 6.839,92
3.3.3	92769	ARMAÇÃO DE LAJE DE ESTRUTURA CONVENCIONAL DE CONCRETO ARMADO UTILIZANDO AÇO CA-50 DE 6,3 MM - MONTAGEM. AF_06/2022	SINAPI	KG	213,20	R$ 13,76	R$ 16,36	R$ 2.933,63	R$ 3.487,95
3.3.4	92770	ARMAÇÃO DE LAJE DE ESTRUTURA CONVENCIONAL DE CONCRETO ARMADO UTILIZANDO AÇO CA-50 DE 8,0 MM - MONTAGEM. AF_06/2022	SINAPI	KG	202,80	R$ 12,96	R$ 15,41	R$ 2.628,29	R$ 3.125,15
3.3.5	92771	ARMAÇÃO DE LAJE DE ESTRUTURA CONVENCIONAL DE CONCRETO ARMADO UTILIZANDO AÇO CA-50 DE 10,0 MM - MONTAGEM. AF_06/2022	SINAPI	KG	12,30	R$ 11,56	R$ 13,75	R$ 142,19	R$ 169,13
3.3.6	CPUBS-08	CONCRETAGEM DE VIGAS E LAJES, FCK=30 MPA, PARA LAJES MACIÇAS OU NERVURADAS COM USO DE BOMBA - LANÇAMENTO, ADENSAMENTO E ACABAMENTO.	Composições Próprias	M3	32,80	R$ 645,30	R$ 767,39	R$ 21.165,84	R$ 25.170,39
3.3.7	CPUBS-06	CONTROLE TECNOLOGICO DE CONCRETOS	Composições Próprias	M3	32,80	R$ 41,64	R$ 49,52	R$ 1.365,79	R$ 1.624,26
3.3.8	CPUBS-09	Laje pré-fabricada unidirecional em viga treliçada/lajota em EPS LT 12 (8 + 4), exceto capa de concreto	Composições Próprias	M2	93,94	R$ 90,21	R$ 107,28	R$ 8.474,33	R$ 10.077,88
3.3.9	CPUBS-10	Laje pré-fabricada unidirecional em viga treliçada/lajota em EPS LT 16 (12 + 4), exceto capa de concreto	Composições Próprias	M2	358,88	R$ 128,97	R$ 153,37	R$ 46.284,75	R$ 55.041,43
3.3.10	CPUBS-11	Laje pré-fabricada unidirecional em viga treliçada/lajota em EPS LT 20 (16 + 4), exceto capa de concreto	Composições Próprias	M2	28,18	R$ 174,55	R$ 207,57	R$ 4.918,82	R$ 5.849,32
3.4	**BASE RESERVATÓRIO**							**R$ 1.588,19**	**R$ 1.888,69**
3.4.1	97103	EXECUÇÃO DE RADIER, ESPESSURA DE 20 CM, FCK = 30 MPA, COM USO DE FORMAS EM MADEIRA SERRADA. AF_09/2021	SINAPI	M2	6,25	R$ 254,11	R$ 302,19	R$ 1.588,19	R$ 1.888,69
4	**ALVENARIA, VEDAÇÕES E DIVISÓRIAS**							**R$ 155.567,42**	**R$ 184.996,89**
4.1	**ALVENARIA DE VEDAÇÃO**							**R$ 98.377,39**	**R$ 116.985,82**
4.1.1	103322	ALVENARIA DE VEDAÇÃO DE BLOCOS CERÂMICOS FURADOS NA VERTICAL DE 9X19X39 CM (ESPESSURA 9 CM) E ARGAMASSA DE ASSENTAMENTO COM PREPARO EM BETONEIRA. AF_12/2021	SINAPI	M2	12,85	R$ 59,74	R$ 71,04	R$ 767,66	R$ 912,86
4.1.2	103324	ALVENARIA DE VEDAÇÃO DE BLOCOS CERÂMICOS FURADOS NA VERTICAL DE 14X19X39 CM (ESPESSURA 14 CM) E ARGAMASSA DE ASSENTAMENTO COM PREPARO EM BETONEIRA. AF_12/2021	SINAPI	M2	713,84	R$ 79,67	R$ 94,74	R$ 56.871,63	R$ 67.629,20
4.1.3	S10783	Cobogo de cimento (elemento vazado, circular), 30 x 30 x 5cm, assentado com argamassa de cimento e areia	ORSE	m2	120,96	R$ 205,40	R$ 244,26	R$ 24.845,18	R$ 29.545,69
4.1.4	93191	VERGA MOLDADA IN LOCO COM UTILIZAÇÃO DE BLOCOS CANALETA, ESPESSURA DE *20* CM. AF_03/2024	SINAPI	M	103,50	R$ 73,69	R$ 87,63	R$ 7.626,92	R$ 9.069,71
4.1.5	93199	CONTRAVERGA MOLDADA IN LOCO COM UTILIZAÇÃO DE BLOCOS CANALETA, ESPESSURA DE *20* CM. AF_03/2024	SINAPI	M	69,20	R$ 52,04	R$ 61,89	R$ 3.601,17	R$ 4.282,79
4.1.6	93200	FIXAÇÃO (ENCUNHAMENTO) DE ALVENARIA DE VEDAÇÃO COM ARGAMASSA APLICADA COM BISNAGA. AF_03/2024	SINAPI	M	389,71	R$ 11,97	R$ 14,23	R$ 4.664,83	R$ 5.545,57

PLANILHA ORÇAMENTÁRIA

OBRA:	CONSTRUÇÃO DE UNIDADE BÁSICA DE SAÚDE, PORTE 1, NO DISTRITO ENGENHEIRO JOSÉ LOPES, CONFORME PROPOSTA Nº 02132.2000001/24-001.
LOCAL:	DISTRITO ENGENHEIRO JOSÉ LOPES, ZONA RURAL DO MUNICÍPIO DE SENADOR POMPEU/CE
CLIENTE:	PREFEITURA MUNICIPAL DE SENADOR POMPEU/CE

DATA : 10/02/2025 **BDI :** 18,92%

FONTE	VERSÃO	HORA	MES
ORSE	2024/12	112,54%	70,11%
SEINFRA	028 SEM DESONERAÇÃO	114,15%	71,31%
SINAPI	2024/12 SEM DESONERAÇÃO	115,02%	71,66%
Composições Próprias	PROPRIA	0,00%	0,00%

ITEM	CÓDIGO	DESCRIÇÃO	FONTE	UNIDADE	QTD	VALOR UNITÁRIO R$		PREÇO TOTAL R$	
						SEM BDI	COM BDI	SEM BDI	COM BDI
4.2	**DRYWALL**							**R$ 57.139,15**	**R$ 67.950,57**
4.2.1	96359	PAREDE COM SISTEMA EM CHAPAS DE GESSO PARA DRYWALL, USO INTERNO, COM DUAS FACES SIMPLES E ESTRUTURA METÁLICA COM GUIAS SIMPLES PARA PAREDES COM ÁREA LÍQUIDA MAIOR OU IGUAL A 6 M2, COM VÃOS. AF_07/2023_PS	SINAPI	M2	36,94	R$ 118,59	R$ 141,03	R$ 4.380,71	R$ 5.209,65
4.2.2	CPUBS-12	PAREDE COM SISTEMA EM CHAPAS DE GESSO RU PARA DRYWALL, USO INTERNO, COM DUAS FACES SIMPLES E ESTRUTURA METÁLICA COM GUIAS SIMPLES PARA PAREDES COM ÁREA LÍQUIDA MAIOR OU IGUAL A 6 M2, COM VÃOS. AF_07/2023_PS	Composições Próprias	M2	180,09	R$ 133,40	R$ 158,64	R$ 24.024,01	R$ 28.569,48
4.2.3	CPUBS-13	PAREDE COM SISTEMA EM CHAPAS DE GESSO ST PARA DRYWALL COM ISOLAMENTO ACUSTICO, USO INTERNO, COM DUAS FACES SIMPLES E ESTRUTURA METÁLICA COM GUIAS SIMPLES PARA PAREDES COM ÁREA LÍQUIDA MAIOR OU IGUAL A 6 M2, COM VÃOS.	Composições Próprias	M2	84,45	R$ 184,44	R$ 219,34	R$ 15.575,96	R$ 18.523,26
4.2.4	CPUBS-14	PAREDE COM SISTEMA EM CHAPAS DE GESSO RU PARA DRYWALL COM ISOLAMENTO ACUSTICO, USO INTERNO, COM DUAS FACES SIMPLES E ESTRUTURA METÁLICA COM GUIAS SIMPLES PARA PAREDES COM ÁREA LÍQUIDA MAIOR OU IGUAL A 6 M2, COM VÃOS.	Composições Próprias	M2	66,04	R$ 199,25	R$ 236,95	R$ 13.158,47	R$ 15.648,18
4.3	**DIVISÓRIAS**							**R$ 50,88**	**R$ 60,50**
4.3.1	102257	DIVISORIA SANITÁRIA, TIPO CABINE, EM PAINEL DE GRANILITE, ESP = 3CM, ASSENTADO COM ARGAMASSA COLANTE AC III-E, EXCLUSIVE FERRAGENS. AF_01/2021	SINAPI	M2	0,15	R$ 339,18	R$ 403,35	R$ 50,88	R$ 60,50
5	**COBERTURA**							**R$ 70.061,59**	**R$ 83.319,14**
5.1	**ESTRUTURA**							**R$ 25.278,32**	**R$ 30.064,36**
5.1.1	100776	ESTRUTURA TRELIÇADA DE COBERTURA, TIPO ARCO, COM LIGAÇÕES PARAFUSADAS, INCLUSOS PERFIS METÁLICOS, CHAPAS METÁLICAS, MÃO DE OBRA E TRANSPORTE COM GUINDASTE - FORNECIMENTO E INSTALAÇÃO. AF_01/2020_PSA	SINAPI	KG	391,46	R$ 19,32	R$ 22,98	R$ 7.563,01	R$ 8.995,75
5.1.2	100383	FABRICAÇÃO E INSTALAÇÃO DE PONTALETES DE MADEIRA NÃO APARELHADA PARA TELHADOS COM ATÉ 2 ÁGUAS E COM TELHA ONDULADA DE FIBROCIMENTO, ALUMÍNIO OU PLÁSTICA EM EDIFÍCIO RESIDENCIAL DE MÚLTIPLOS PAVIMENTOS, INCLUSO TRANSPORTE VERTICAL. AF_07/2019	SINAPI	M2	359,41	R$ 25,62	R$ 30,47	R$ 9.208,08	R$ 10.951,22
5.1.3	92543	TRAMA DE MADEIRA COMPOSTA POR TERÇAS PARA TELHADOS DE ATÉ 2 ÁGUAS PARA TELHA ONDULADA DE FIBROCIMENTO, METÁLICA, PLÁSTICA OU TERMOACÚSTICA, INCLUSO TRANSPORTE VERTICAL. AF_07/2019	SINAPI	M2	359,41	R$ 23,67	R$ 28,15	R$ 8.507,23	R$ 10.117,39
5.2	**TELHAMENTO**							**R$ 26.911,56**	**R$ 32.001,54**
5.2.1	94207	TELHAMENTO COM TELHA ONDULADA DE FIBROCIMENTO E = 6 MM, COM RECOBRIMENTO LATERAL DE 1/4 DE ONDA PARA TELHADO COM INCLINAÇÃO MAIOR QUE 10°, COM ATÉ 2 ÁGUAS, INCLUSO IÇAMENTO. AF_07/2019	SINAPI	M2	359,41	R$ 61,76	R$ 73,44	R$ 22.197,16	R$ 26.395,07
5.2.2	S13358	Fornecimento e instalação de chapas de policarbonato alveolar, branca, 6mm com emendas e acabamento em policarbonato, aplicado em toldo/cobertura/fechamento/etc	ORSE	m2	31,60	R$ 149,19	R$ 177,42	R$ 4.714,40	R$ 5.606,47
5.3	**COMPLEMENTOS**							**R$ 17.871,71**	**R$ 21.253,24**
5.3.1	94229	CALHA EM CHAPA DE AÇO GALVANIZADO NÚMERO 24, DESENVOLVIMENTO DE 100 CM, INCLUSO TRANSPORTE VERTICAL. AF_07/2019	SINAPI	M	76,00	R$ 163,75	R$ 194,73	R$ 12.445,00	R$ 14.799,48
5.3.2	94231	RUFO EM CHAPA DE AÇO GALVANIZADO NÚMERO 24, CORTE DE 25 CM, INCLUSO TRANSPORTE VERTICAL. AF_07/2019	SINAPI	M	49,85	R$ 50,98	R$ 60,63	R$ 2.541,35	R$ 3.022,41
5.3.3	94451	CUMEEIRA PARA TELHA DE FIBROCIMENTO ESTRUTURAL E = 6 MM, INCLUSO ACESSÓRIOS DE FIXAÇÃO E IÇAMENTO. AF_07/2019	SINAPI	M	24,55	R$ 117,53	R$ 139,77	R$ 2.885,36	R$ 3.431,35
6	**IMPERMEABILIZAÇÃO**							**R$ 24.726,56**	**R$ 29.405,45**
6.1	98556	IMPERMEABILIZAÇÃO DE SUPERFÍCIE COM ARGAMASSA POLIMÉRICA / MEMBRANA ACRÍLICA, 4 DEMÃOS, REFORÇADA COM VÉU DE POLIÉSTER (MAV). AF_09/2023	SINAPI	M2	155,67	R$ 60,50	R$ 71,95	R$ 9.418,04	R$ 11.200,46
6.2	98547	IMPERMEABILIZAÇÃO DE SUPERFÍCIE COM MANTA ASFÁLTICA, DUAS CAMADAS, INCLUSIVE	SINAPI	M2	73,18	R$ 209,19	R$ 248,77	R$ 15.308,52	R$ 18.204,99

PLANILHA ORÇAMENTÁRIA

OBRA:	CONSTRUÇÃO DE UNIDADE BÁSICA DE SAÚDE, PORTE 1, NO DISTRITO ENGENHEIRO JOSÉ LOPES, CONFORME PROPOSTA Nº 02132.2000001/24-001.
LOCAL:	DISTRITO ENGENHEIRO JOSÉ LOPES, ZONA RURAL DO MUNICÍPIO DE SENADOR POMPEU/CE
CLIENTE:	PREFEITURA MUNICIPAL DE SENADOR POMPEU/CE

DATA : 10/02/2025 **BDI :** 18,92%

FONTE	VERSÃO	HORA	MES
ORSE	2024/12	112,54%	70,11%
SEINFRA	028 SEM DESONERAÇÃO	114,15%	71,31%
SINAPI	2024/12 SEM DESONERAÇÃO	115,02%	71,66%
Composições Próprias	PROPRIA	0,00%	0,00%

ITEM	CÓDIGO	DESCRIÇÃO	FONTE	UNIDADE	QTD	VALOR UNITÁRIO R$		PREÇO TOTAL R$	
						SEM BDI	COM BDI	SEM BDI	COM BDI
6.2	98547	APLICAÇÃO DE PRIMER ASFÁLTICO, E=3MM E E=4MM. AF_09/2023							
7	**ESQUADRIAS**							**R$ 165.272,61**	**R$ 196.540,93**
7.1	**ESQUADRIAS DE MADEIRA**							**R$ 49.719,02**	**R$ 59.125,80**
7.1.1	**PORTAS DE MADEIRA**							**R$ 49.719,02**	**R$ 59.125,80**
7.1.1.1	90844	KIT DE PORTA DE MADEIRA PARA PINTURA, SEMI-OCA (LEVE OU MÉDIA), PADRÃO MÉDIO, 90X210CM, ESPESSURA DE 3,5CM, ITENS INCLUSOS: DOBRADIÇAS, MONTAGEM E INSTALAÇÃO DO BATENTE, FECHADURA COM EXECUÇÃO DO FURO - FORNECIMENTO E INSTALAÇÃO. AF_12/2019	SINAPI	UN	12,00	R$ 1.187,05	R$ 1.411,64	R$ 14.244,60	R$ 16.939,68
7.1.1.2	90843	KIT DE PORTA DE MADEIRA PARA PINTURA, SEMI-OCA (LEVE OU MÉDIA), PADRÃO MÉDIO, 80X210CM, ESPESSURA DE 3,5CM, ITENS INCLUSOS: DOBRADIÇAS, MONTAGEM E INSTALAÇÃO DO BATENTE, FECHADURA COM EXECUÇÃO DO FURO - FORNECIMENTO E INSTALAÇÃO. AF_12/2019	SINAPI	UN	10,00	R$ 1.097,96	R$ 1.305,69	R$ 10.979,60	R$ 13.056,90
7.1.1.3	CUBS-15	PORTA COMPLETA MADEIRA 1 FL.1,20x2,10m-INTERNA	Composições Próprias	UN	1,00	R$ 1.113,83	R$ 1.324,57	R$ 1.113,83	R$ 1.324,57
7.1.1.4	CPUBS-16	PORTA LISA DE CORRER SUSPENSA EM MADEIRA COM BATENTE	Composições Próprias	M2	14,39	R$ 1.280,03	R$ 1.522,21	R$ 18.419,63	R$ 21.904,60
7.1.1.5	CPUBS-17	PORTA DE MADEIRA COM VIDRO, 2 FOLHAS, ABERTURA DE GIRO COM ACABAMENTO EM PINTURA BRANCA	Composições Próprias	UN	1,00	R$ 1.685,90	R$ 2.004,87	R$ 1.685,90	R$ 2.004,87
7.1.1.6	CPUBS-18	PORTA COMPLETA MADEIRA 2 FL.1,60x2,10m LISA FER.VAI-E-VEM	Composições Próprias	UN	2,00	R$ 1.637,73	R$ 1.947,59	R$ 3.275,46	R$ 3.895,18
7.2	**ESQUADRIAS DE ALUMÍNIO**							**R$ 72.670,19**	**R$ 86.419,32**
7.2.1	**PORTAS DE ALUMÍNIO**							**R$ 37.201,69**	**R$ 44.240,22**
7.2.1.1	91338	PORTA DE ALUMÍNIO DE ABRIR COM LAMBRI, COM GUARNIÇÃO, FIXAÇÃO COM PARAFUSOS - FORNECIMENTO E INSTALAÇÃO. AF_12/2019	SINAPI	M2	9,87	R$ 778,26	R$ 925,51	R$ 7.681,43	R$ 9.134,78
7.2.1.2	CPUBS-19	PORTA VENEZIANA DE ABRIR EM ALUMÍNIO, SOB MEDIDA	Composições Próprias	M2	6,93	R$ 761,66	R$ 905,77	R$ 5.278,30	R$ 6.276,99
7.2.1.3	CPUBS-20	PORTA DE ALUMINIO ANODIZADO AO NATURAL, EM 2 FOLHAS DE ABRIR, TENDO 1 CONTRAPINAZIO DIVIDINDO A ESQUADRIA EM 2 VAZIOS PARAVIDRO,EM PERFIS SERIE 25, FORNECIMENTO E COLOCACAO	Composições Próprias	M2	20,28	R$ 882,69	R$ 1.049,69	R$ 17.900,95	R$ 21.287,71
7.2.1.4	CPUBS-21	PORTAO DE CORRER EM ALUMINIO PINTURA ELETROSTATICA BRANCA	Composições Próprias	M2	4,70	R$ 814,30	R$ 968,37	R$ 3.827,21	R$ 4.551,34
7.2.1.5	CPUBS-22	PORTA ALUMINIO ANODIZADO NATURAL 1 FOLHA DE ABRIR	Composições Próprias	M2	2,52	R$ 997,54	R$ 1.186,27	R$ 2.513,80	R$ 2.989,40
7.2.2	**JANELAS DE ALUMÍNIO**							**R$ 35.468,50**	**R$ 42.179,10**
7.2.2.1	94569	JANELA DE ALUMÍNIO TIPO MAXIM-AR, COM VIDROS, BATENTE E FERRAGENS, EXCLUSIVE ALIZAR, ACABAMENTO E CONTRAMARCO, FIXAÇÃO COM PARAFUSO. FORNECIMENTO E INSTALAÇÃO. AF_11/2024	SINAPI	M2	25,64	R$ 734,69	R$ 873,69	R$ 18.837,45	R$ 22.401,41
7.2.2.2	100674	JANELA FIXA DE ALUMÍNIO PARA VIDRO, COM VIDRO, BATENTE E FERRAGENS, EXCLUSIVE ACABAMENTO, ALIZAR E CONTRAMARCO, FIXAÇÃO COM PARAFUSO - FORNECIMENTO E INSTALAÇÃO. AF_11/2024	SINAPI	M2	1,35	R$ 847,03	R$ 1.007,29	R$ 1.143,49	R$ 1.359,84
7.2.2.3	94573	JANELA DE ALUMÍNIO DE CORRER COM 4 FOLHAS PARA VIDROS, COM VIDROS, BATENTE E FERRAGENS, EXCLUSIVE ACABAMENTO, ALIZAR E CONTRAMARCO, FIXAÇÃO COM PARAFUSO. FORNECIMENTO E INSTALAÇÃO. AF_11/2024	SINAPI	M2	35,67	R$ 434,19	R$ 516,34	R$ 15.487,56	R$ 18.417,85
7.3	**ESQUADRIAS METÁLICAS**							**R$ 2.047,78**	**R$ 2.435,23**

PLANILHA ORÇAMENTÁRIA

OBRA:	CONSTRUÇÃO DE UNIDADE BÁSICA DE SAÚDE, PORTE 1, NO DISTRITO ENGENHEIRO JOSÉ LOPES, CONFORME PROPOSTA Nº 02132.2000001/24-001.
LOCAL:	DISTRITO ENGENHEIRO JOSÉ LOPES, ZONA RURAL DO MUNICÍPIO DE SENADOR POMPEU/CE
CLIENTE:	PREFEITURA MUNICIPAL DE SENADOR POMPEU/CE

DATA : 10/02/2025 **BDI :** 18,92%

FONTE	VERSÃO	HORA	MES
ORSE	2024/12	112,54%	70,11%
SEINFRA	028 SEM DESONERAÇÃO	114,15%	71,31%
SINAPI	2024/12 SEM DESONERAÇÃO	115,02%	71,66%
Composições Próprias	PROPRIA	0,00%	0,00%

ITEM	CÓDIGO	DESCRIÇÃO	FONTE	UNIDADE	QTD	VALOR UNITÁRIO R$		PREÇO TOTAL R$	
						SEM BDI	COM BDI	SEM BDI	COM BDI
7.3.1	**PORTAS METÁLICAS**							**R$ 2.047,78**	**R$ 2.435,23**
7.3.1.1	S12098	Porta corta fogo, de abrir, 02 folhas, em chapa de aço galvanizado nº24, batente em chapa nº18, classe 90, isolante em manta cerâmica incombustível e=5cm, dobradiças tipo helicoidal em aço 1010/1020, e fechadura reversível sem chave	ORSE	m2	3,15	R$ 650,09	R$ 773,09	R$ 2.047,78	R$ 2.435,23
7.4	**ACESSÓRIOS**							**R$ 40.835,62**	**R$ 48.560,58**
7.4.1	CPUBS-23	PUXADOR DUPLO EM AÇO INOXIDÁVEL, PARA PORTA DE MADEIRA, ALUMÍNIO OU VIDRO, DE 350 MM	Composições Próprias	UN	7,00	R$ 444,19	R$ 528,23	R$ 3.109,33	R$ 3.697,61
7.4.2	S13110	Barra de apoio, reta, fixa, em aço inox, l=40cm, d=1 1/4", Jackwal ou similar	ORSE	un	7,00	R$ 111,78	R$ 132,93	R$ 782,46	R$ 930,51
7.4.3	CPUBS-24	ALIZAR ALUMINIO PINTURA ELETROSTATICA BRANCA	Composições Próprias	M	233,34	R$ 122,91	R$ 146,16	R$ 28.679,82	R$ 34.104,97
7.4.4	CPUBS-25	MOLA AEREA COM CALHA/BRACO DESLIZANTE	Composições Próprias	UN	4,00	R$ 284,48	R$ 338,30	R$ 1.137,92	R$ 1.353,20
7.4.5	CPUBS-26	FECHADURA COM MAÇANETA TIPO ALAVANCA EM AÇO INOXIDÁVEL, PARA PORTA EXTERNA	Composições Próprias	UN	23,00	R$ 214,69	R$ 255,31	R$ 4.937,87	R$ 5.872,13
7.4.6	100709	DOBRADIÇA EM AÇO/FERRO, 3" X 21/2", E=1,9 A 2MM, SEN ANEL, CROMADO OU ZINCADO, TAMPA BOLA, COM PARAFUSOS. AF_12/2019	SINAPI	UN	37,00	R$ 52,97	R$ 62,99	R$ 1.959,89	R$ 2.330,63
7.4.7	CPUBS-27	GUICHE COM REQUADRO EM MADEIRA DE LEI - VASADO	Composições Próprias	M2	0,45	R$ 507,40	R$ 603,40	R$ 228,33	R$ 271,53
8	**REVESTIMENTO DE PAREDE**							**R$ 58.315,20**	**R$ 69.348,16**
8.1	**REVESTIMENTO ARGAMASSADO**							**R$ 46.732,20**	**R$ 55.573,96**
8.1.1	87905	CHAPISCO APLICADO EM ALVENARIA (COM PRESENÇA DE VÃOS) E ESTRUTURAS DE CONCRETO DE FACHADA, COM COLHER DE PEDREIRO. ARGAMASSA TRAÇO 1:3 COM PREPARO EM BETONEIRA 400L. AF_10/2022	SINAPI	M2	1.453,38	R$ 8,29	R$ 9,86	R$ 12.048,52	R$ 14.330,33
8.1.2	104958	MASSA ÚNICA, EM ARGAMASSA TRAÇO 1:2:8 PREPARO MECÂNICO, APLICADA MANUALMENTE EM PAREDES INTERNAS DE AMBIENTES COM ÁREA MAIOR QUE 10M², E = 10MM, COM TALISCAS. AF_03/2024	SINAPI	M2	1.375,61	R$ 23,90	R$ 28,42	R$ 32.877,08	R$ 39.094,84
8.1.3	87553	EMBOÇO, EM ARGAMASSA TRAÇO 1:2:8, PREPARO MECÂNICO, APLICADO MANUALMENTE EM PAREDES INTERNAS DE AMBIENTES COM ÁREA MAIOR QUE 10M², E = 10MM, COM TALISCAS. AF_03/2024	SINAPI	M2	77,77	R$ 23,23	R$ 27,63	R$ 1.806,60	R$ 2.148,79
8.2	**REVESTIMENTO CERÂMICO**							**R$ 11.583,00**	**R$ 13.774,20**
8.2.1	104611	REVESTIMENTO CERÂMICO PARA PAREDES INTERNAS COM PLACAS TIPO ESMALTADA DE DIMENSÕES 60X60 CM APLICADAS NA ALTURA INTEIRA DAS PAREDES. AF_02/2023_PE	SINAPI	M2	110,00	R$ 105,30	R$ 125,22	R$ 11.583,00	R$ 13.774,20
9	**REVESTIMENTO DE PISO INTERNO**							**R$ 81.130,39**	**R$ 96.478,66**
9.1	**REVESTIMENTO ARGAMASSADO**							**R$ 45.292,82**	**R$ 53.861,93**
9.1.1	94995	EXECUÇÃO DE PASSEIO (CALÇADA) OU PISO DE CONCRETO COM CONCRETO MOLDADO IN LOCO, USINADO, ACABAMENTO CONVENCIONAL, ESPESSURA 8 CM, ARMADO. AF_08/2022	SINAPI	M2	393,44	R$ 88,83	R$ 105,64	R$ 34.949,28	R$ 41.563,00
9.1.2	S02180	Regularização de base para revest. de pisos com arg. traço t4, esp. média = 2,5cm	ORSE	m2	393,44	R$ 26,29	R$ 31,26	R$ 10.343,54	R$ 12.298,93
9.2	**GRANILITE**							**R$ 30.530,94**	**R$ 36.306,64**
9.2.1	S10168	Piso alta resistencia, colorido, e=10mm, aplicado com juntas, polido até o esmeril 400 e encerado	ORSE	m2	393,44	R$ 77,60	R$ 92,28	R$ 30.530,94	R$ 36.306,64
9.3	**RODAPÉ**							**R$ 5.306,63**	**R$ 6.310,09**

PLANILHA ORÇAMENTÁRIA

OBRA:	CONSTRUÇÃO DE UNIDADE BÁSICA DE SAÚDE, PORTE 1, NO DISTRITO ENGENHEIRO JOSÉ LOPES, CONFORME PROPOSTA Nº 02132.2000001/24-001.
LOCAL:	DISTRITO ENGENHEIRO JOSÉ LOPES, ZONA RURAL DO MUNICÍPIO DE SENADOR POMPEU/CE
CLIENTE:	PREFEITURA MUNICIPAL DE SENADOR POMPEU/CE

DATA : 10/02/2025 **BDI :** 18,92%

FONTE	VERSÃO	HORA	MES
ORSE	2024/12	112,54%	70,11%
SEINFRA	028 SEM DESONERAÇÃO	114,15%	71,31%
SINAPI	2024/12 SEM DESONERAÇÃO	115,02%	71,66%
Composições Próprias	PROPRIA	0,00%	0,00%

ITEM	CÓDIGO	DESCRIÇÃO	FONTE	UNIDADE	QTD	VALOR UNITÁRIO R$		PREÇO TOTAL R$	
						SEM BDI	COM BDI	SEM BDI	COM BDI
9.3.1	S11233	Rodapé alta resistência, h = 10 cm, meia-cana	ORSE	m	260,64	R$ 20,36	R$ 24,21	R$ 5.306,63	R$ 6.310,09
10	**REVESTIMENTO DE PISO EXTERNO**							**R$ 14.565,46**	**R$ 17.321,79**
10.1	**REVESTIMENTO ARGAMASSADO**							**R$ 14.565,46**	**R$ 17.321,79**
10.1.1	94995	EXECUÇÃO DE PASSEIO (CALÇADA) OU PISO DE CONCRETO COM CONCRETO MOLDADO IN LOCO, USINADO, ACABAMENTO CONVENCIONAL, ESPESSURA 8 CM, ARMADO. AF_08/2022	SINAPI	M2	163,97	R$ 88,83	R$ 105,64	R$ 14.565,46	R$ 17.321,79
11	**REVESTIMENTO DE TETO**							**R$ 29.130,51**	**R$ 34.640,29**
11.1	**REVESTIMENTO ARGAMASSADO**							**R$ 192,33**	**R$ 228,70**
11.1.1	87885	CHAPISCO APLICADO NO TETO OU EM ALVENARIA E ESTRUTURA, COM ROLO PARA TEXTURA ACRÍLICA. ARGAMASSA INDUSTRIALIZADA COM PREPARO EM MISTURADOR 300 KG. AF_10/2022	SINAPI	M2	4,24	R$ 12,07	R$ 14,35	R$ 51,18	R$ 60,84
11.1.2	90408	MASSA ÚNICA, EM ARGAMASSA TRAÇO 1:2:8, PREPARO MECÂNICO, APLICADA MANUALMENTE EM TETO, E = 10MM, COM TALISCAS. AF_03/2024	SINAPI	M2	4,24	R$ 33,29	R$ 39,59	R$ 141,15	R$ 167,86
11.2	**FORRO**							**R$ 28.938,18**	**R$ 34.411,59**
11.2.1	96114	FORRO EM DRYWALL, PARA AMBIENTES COMERCIAIS, INCLUSIVE ESTRUTURA BIRECIONAL DE FIXAÇÃO. AF_08/2023_PS	SINAPI	M2	340,81	R$ 84,91	R$ 100,97	R$ 28.938,18	R$ 34.411,59
12	**PINTURA**							**R$ 59.601,32**	**R$ 70.874,94**
12.1	**PAREDES**							**R$ 46.365,22**	**R$ 55.135,21**
12.1.1	88485	FUNDO SELADOR ACRÍLICO, APLICAÇÃO MANUAL EM PAREDE, UMA DEMÃO. AF_04/2023	SINAPI	M2	2.078,46	R$ 4,39	R$ 5,22	R$ 9.124,44	R$ 10.849,56
12.1.2	88495	EMASSAMENTO COM MASSA LÁTEX, APLICAÇÃO EM PAREDE, UMA DEMÃO, LIXAMENTO MANUAL. AF_04/2023	SINAPI	M2	1.351,77	R$ 10,84	R$ 12,89	R$ 14.653,19	R$ 17.424,32
12.1.3	104641	PINTURA LÁTEX ACRÍLICA ECONÔMICA, APLICAÇÃO MANUAL EM PAREDES, DUAS DEMÃOS. AF_04/2023	SINAPI	M2	1.351,77	R$ 9,42	R$ 11,20	R$ 12.733,67	R$ 15.139,82
12.1.4	95305	TEXTURA ACRÍLICA, APLICAÇÃO MANUAL EM PAREDE, UMA DEMÃO. AF_04/2023	SINAPI	M2	726,69	R$ 13,56	R$ 16,13	R$ 9.853,92	R$ 11.721,51
12.2	**TETO**							**R$ 11.062,69**	**R$ 13.155,27**
12.2.1	88494	EMASSAMENTO COM MASSA LÁTEX, APLICAÇÃO EM TETO, UMA DEMÃO, LIXAMENTO MANUAL. AF_04/2023	SINAPI	M2	340,81	R$ 20,63	R$ 24,53	R$ 7.030,91	R$ 8.360,07
12.2.2	104639	PINTURA LÁTEX ACRÍLICA ECONÔMICA, APLICAÇÃO MANUAL EM TETO, DUAS DEMÃOS. AF_04/2023	SINAPI	M2	340,81	R$ 11,83	R$ 14,07	R$ 4.031,78	R$ 4.795,20
12.3	**ESQUADRIAS**							**R$ 2.173,41**	**R$ 2.584,46**
12.3.1	102197	PINTURA FUNDO NIVELADOR ALQUÍDICO BRANCO EM MADEIRA. AF_01/2021	SINAPI	M2	59,06	R$ 19,95	R$ 23,72	R$ 1.178,25	R$ 1.400,90
12.3.2	102219	PINTURA TINTA DE ACABAMENTO (PIGMENTADA) ESMALTE SINTÉTICO ACETINADO EM MADEIRA, 2 DEMÃOS. AF_01/2021	SINAPI	M2	59,06	R$ 16,85	R$ 20,04	R$ 995,16	R$ 1.183,56
13	**MARMORARIA**							**R$ 8.916,65**	**R$ 10.603,68**
13.1	S12492	Tampo/bancada em granito branco siena, e=2cm	ORSE	m2	13,42	R$ 664,43	R$ 790,14	R$ 8.916,65	R$ 10.603,68
14	**LOUÇAS, METAIS E ACESSÓRIOS**							**R$ 51.553,60**	**R$ 61.307,37**
14.1	**EQUIPAMENTOS**							**R$ 215,50**	**R$ 256,28**

PLANILHA ORÇAMENTÁRIA

OBRA:	CONSTRUÇÃO DE UNIDADE BÁSICA DE SAÚDE, PORTE 1, NO DISTRITO ENGENHEIRO JOSÉ LOPES, CONFORME PROPOSTA Nº 02132.2000001/24-001.
LOCAL:	DISTRITO ENGENHEIRO JOSÉ LOPES, ZONA RURAL DO MUNICÍPIO DE SENADOR POMPEU/CE
CLIENTE:	PREFEITURA MUNICIPAL DE SENADOR POMPEU/CE

DATA : 10/02/2025 **BDI :** 18,92%

FONTE	VERSÃO	HORA	MES
ORSE	2024/12	112,54%	70,11%
SEINFRA	028 SEM DESONERAÇÃO	114,15%	71,31%
SINAPI	2024/12 SEM DESONERAÇÃO	115,02%	71,66%
Composições Próprias	PROPRIA	0,00%	0,00%

ITEM	CÓDIGO	DESCRIÇÃO	FONTE	UNIDADE	QTD	VALOR UNITÁRIO R$		PREÇO TOTAL R$	
						SEM BDI	COM BDI	SEM BDI	COM BDI
14.1.1	100860	CHUVEIRO ELÉTRICO COMUM CORPO PLÁSTICO, TIPO DUCHA - FORNECIMENTO E INSTALAÇÃO. AF_01/2020	SINAPI	UN	2,00	R$ 107,75	R$ 128,14	R$ 215,50	R$ 256,28
14.2	**LOUÇAS**							**R$ 13.114,06**	**R$ 15.595,22**
14.2.1	86932	VASO SANITÁRIO SIFONADO COM CAIXA ACOPLADA LOUÇA BRANCA - PADRÃO MÉDIO, INCLUSO ENGATE FLEXÍVEL EM METAL CROMADO, 1/2 X 40CM - FORNECIMENTO E INSTALAÇÃO. AF_01/2020	SINAPI	UN	6,00	R$ 559,44	R$ 665,29	R$ 3.356,64	R$ 3.991,74
14.2.2	S02073	Vaso sanitário convencional, linha infantil 08254, CELITE ou similar, inclusive válvula de descarga HYDRA ou similar, assento sanitário infantil, conjunto de fixação DECA SP13 ou similar, anel de vedação e tubo de ligação com acabamento cromado	ORSE	un	1,00	R$ 959,05	R$ 1.140,50	R$ 959,05	R$ 1.140,50
14.2.3	86939	LAVATÓRIO LOUÇA BRANCA COM COLUNA, *44 X 35,5* CM, PADRÃO POPULAR, INCLUSO SIFÃO FLEXÍVEL EM PVC, VÁLVULA E ENGATE FLEXÍVEL 30CM EM PLÁSTICO E COM TORNEIRA CROMADA PADRÃO POPULAR - FORNECIMENTO E INSTALAÇÃO. AF_01/2020	SINAPI	UN	13,00	R$ 439,38	R$ 522,51	R$ 5.711,94	R$ 6.792,63
14.2.4	86919	TANQUE DE LOUÇA BRANCA COM COLUNA, 30L OU EQUIVALENTE, INCLUSO SIFÃO FLEXÍVEL EM PVC, VÁLVULA METÁLICA E TORNEIRA DE METAL CROMADO PADRÃO MÉDIO - FORNECIMENTO E INSTALAÇÃO. AF_01/2020	SINAPI	UN	1,00	R$ 927,48	R$ 1.102,96	R$ 927,48	R$ 1.102,96
14.2.5	S07350	Lavatório louça de canto (Deca-Izy, ref L-10117 ou similar) sem coluna, c/ sifão cromado, válvula cromada, engate cromado, exclusive torneira	ORSE	un	1,00	R$ 682,71	R$ 811,88	R$ 682,71	R$ 811,88
14.2.6	86901	CUBA DE EMBUTIR OVAL EM LOUÇA BRANCA, 35 X 50CM OU EQUIVALENTE - FORNECIMENTO E INSTALAÇÃO. AF_01/2020	SINAPI	UN	3,00	R$ 153,14	R$ 182,11	R$ 459,42	R$ 546,33
14.2.7	S02087	Cuba de louça de embutir (oval ou circular) inclusive sifão plástico, válvula plástica para pia e engate plástico	ORSE	un	6,00	R$ 169,47	R$ 201,53	R$ 1.016,82	R$ 1.209,18
14.3	**METAIS E ACESSÓRIOS**							**R$ 38.224,04**	**R$ 45.455,87**
14.3.1	CPUBS-28	TAMPO/BANCADA EM CONCRETO ARMADO, REVESTIDO EM AÇO INOXIDÁVEL FOSCO POLIDO	Composições Próprias	M2	7,14	R$ 1.333,00	R$ 1.585,20	R$ 9.517,62	R$ 11.318,33
14.3.2	S13262	Funil Expurgo Hospitalar de aço inox 304 290x300mm e= 0,8mm Sem mesa para embutir - Mirnox ou similar	ORSE	un	1,00	R$ 2.408,48	R$ 2.864,16	R$ 2.408,48	R$ 2.864,16
14.3.3	86900	CUBA DE EMBUTIR RETANGULAR DE AÇO INOXIDÁVEL, 46 X 30 X 12 CM - FORNECIMENTO E INSTALAÇÃO. AF_01/2020	SINAPI	UN	6,00	R$ 193,19	R$ 229,74	R$ 1.159,14	R$ 1.378,44
14.3.4	86913	TORNEIRA CROMADA 1/2" OU 3/4" PARA TANQUE, PADRÃO POPULAR - FORNECIMENTO E INSTALAÇÃO. AF_01/2020	SINAPI	UN	5,00	R$ 56,89	R$ 67,65	R$ 284,45	R$ 338,25
14.3.5	S04392	Torneira para lavatorio cirúrgico com acionamento cotovelo mod. 455 ou similar	ORSE	un	2,00	R$ 790,25	R$ 939,77	R$ 1.580,50	R$ 1.879,54
14.3.6	CPUBS-29	TORNEIRA MISTURADOR CLÍNICA DE MESA COM AREJADOR ARTICULADO, ACIONAMENTO COTOVELO	Composições Próprias	UN	6,00	R$ 841,15	R$ 1.000,30	R$ 5.046,90	R$ 6.001,80
14.3.7	S09676	Torneira de mesa com fechamento automático, linha Decamatic Eco, ref.1173.C, DECA ou similar	ORSE	un	22,00	R$ 274,54	R$ 326,48	R$ 6.039,88	R$ 7.182,56
14.3.8	S11747	Torneira para lavatório, de mesa, cromada, bica alta, ref.: Flex Plus, 1198 C21, da DECA ou similar, inclusive furo para instalação em bancada	ORSE	un	1,00	R$ 328,54	R$ 390,70	R$ 328,54	R$ 390,70
14.3.9	S09503	Ducha higiênica com registro, linha Dream, ref. 1984.C87.ACT.CR, da DECA ou similar	ORSE	un	6,00	R$ 812,99	R$ 966,81	R$ 4.877,94	R$ 5.800,86
14.3.10	S13113	Barra de apoio, reta, fixa, em aço inox, l=80cm, d=1 1/4", Jackwal ou similar	ORSE	un	8,00	R$ 221,78	R$ 263,74	R$ 1.774,24	R$ 2.109,92
14.3.11	S13110	Barra de apoio, reta, fixa, em aço inox, l=40cm, d=1 1/4", Jackwal ou similar	ORSE	un	8,00	R$ 111,78	R$ 132,93	R$ 894,24	R$ 1.063,44
14.3.12	100867	BARRA DE APOIO RETA, EM ACO INOX POLIDO, COMPRIMENTO 70 CM, FIXADA NA PAREDE - FORNECIMENTO E INSTALAÇÃO. AF_01/2020	SINAPI	UN	4,00	R$ 427,43	R$ 508,30	R$ 1.709,72	R$ 2.033,20
14.3.13	CPUBS-30	RALO SECO PVC QUADRADO 15x15 COM GRELHA	Composições Próprias	UN	19,00	R$ 108,69	R$ 129,25	R$ 2.065,11	R$ 2.455,75
14.3.14	S11211	Módulo de chamada de leito, eletrônico, com acionador/rearme e piloto identificador de chamada, para fixação em parede, da VTC Vitaltec ou similar	ORSE	un	4,00	R$ 134,32	R$ 159,73	R$ 537,28	R$ 638,92

PLANILHA ORÇAMENTÁRIA

OBRA:	CONSTRUÇÃO DE UNIDADE BÁSICA DE SAÚDE, PORTE 1, NO DISTRITO ENGENHEIRO JOSÉ LOPES, CONFORME PROPOSTA Nº 02132.2000001/24-001.
LOCAL:	DISTRITO ENGENHEIRO JOSÉ LOPES, ZONA RURAL DO MUNICÍPIO DE SENADOR POMPEU/CE
CLIENTE:	PREFEITURA MUNICIPAL DE SENADOR POMPEU/CE

DATA : 10/02/2025 **BDI :** 18,92%

FONTE	VERSÃO	HORA	MES
ORSE	2024/12	112,54%	70,11%
SEINFRA	028 SEM DESONERAÇÃO	114,15%	71,31%
SINAPI	2024/12 SEM DESONERAÇÃO	115,02%	71,66%
Composições Próprias	PROPRIA	0,00%	0,00%

ITEM	CÓDIGO	DESCRIÇÃO	FONTE	UNIDADE	QTD	VALOR UNITÁRIO R$		PREÇO TOTAL R$	
						SEM BDI	COM BDI	SEM BDI	COM BDI
15	**INSTALAÇÕES HIDROSSANITÁRIAS**							**R$ 100.693,95**	**R$ 119.744,89**
15.1	**HIDRÁULICA**							**R$ 49.498,10**	**R$ 58.863,53**
15.1.1	97430	ACOPLAMENTO RÍGIDO EM AÇO, CONEXÃO RANHURADA, DN 50 (2"), INSTALADO EM PRUMADAS - FORNECIMENTO E INSTALAÇÃO. AF_10/2020	SINAPI	UN	1,00	R$ 40,60	R$ 48,28	R$ 40,60	R$ 48,28
15.1.2	103039	REGISTRO DE ESFERA, PVC, ROSCÁVEL, COM VOLANTE, 1 1/2" - FORNECIMENTO E INSTALAÇÃO. AF_08/2021	SINAPI	UN	1,00	R$ 53,32	R$ 63,41	R$ 53,32	R$ 63,41
15.1.3	94492	REGISTRO DE ESFERA, PVC, SOLDÁVEL, COM VOLANTE, DN 50 MM - FORNECIMENTO E INSTALAÇÃO. AF_08/2021	SINAPI	UN	1,00	R$ 47,04	R$ 55,94	R$ 47,04	R$ 55,94
15.1.4	94681	CURVA 90 GRAUS, PVC, SOLDÁVEL, DN 60 MM, INSTALADO EM RESERVAÇÃO PREDIAL DE ÁGUA - FORNECIMENTO E INSTALAÇÃO. AF_04/2024	SINAPI	UN	1,00	R$ 44,87	R$ 53,36	R$ 44,87	R$ 53,36
15.1.5	94662	ADAPTADOR CURTO COM BOLSA E ROSCA PARA REGISTRO, PVC, SOLDÁVEL, DN 50 MM X 1 1/2", INSTALADO EM RESERVAÇÃO PREDIAL DE ÁGUA - FORNECIMENTO E INSTALAÇÃO. AF_04/2024	SINAPI	UN	3,00	R$ 10,31	R$ 12,26	R$ 30,93	R$ 36,78
15.1.6	103986	CURVA 90 GRAUS, PVC, SOLDÁVEL, DN 50MM, INSTALADO EM RAMAL DE DISTRIBUIÇÃO DE ÁGUA - FORNECIMENTO E INSTALAÇÃO. AF_06/2022	SINAPI	UN	17,00	R$ 26,48	R$ 31,49	R$ 450,16	R$ 535,33
15.1.7	103979	TUBO, PVC, SOLDÁVEL, DE 50MM, INSTALADO EM RAMAL DE DISTRIBUIÇÃO DE ÁGUA - FORNECIMENTO E INSTALAÇÃO. AF_06/2022	SINAPI	M	54,40	R$ 28,77	R$ 34,21	R$ 1.565,09	R$ 1.861,02
15.1.8	CPUBS-31	HIDRÔMETRO EM BRONZE, DIÂMETRO DE 40 MM (1 1/2´)	Composições Próprias	UN	1,00	R$ 860,52	R$ 1.023,33	R$ 860,52	R$ 1.023,33
15.1.9	89353	REGISTRO DE GAVETA BRUTO, LATÃO, ROSCÁVEL, 3/4" - FORNECIMENTO E INSTALAÇÃO. AF_08/2021	SINAPI	UN	1,00	R$ 40,94	R$ 48,69	R$ 40,94	R$ 48,69
15.1.10	94794	REGISTRO DE GAVETA BRUTO, LATÃO, ROSCÁVEL, 1 1/2", COM ACABAMENTO E CANOPLA CROMADOS - FORNECIMENTO E INSTALAÇÃO. AF_08/2021	SINAPI	UN	1,00	R$ 172,17	R$ 204,74	R$ 172,17	R$ 204,74
15.1.11	89987	REGISTRO DE GAVETA BRUTO, LATÃO, ROSCÁVEL, 3/4", COM ACABAMENTO E CANOPLA CROMADOS - FORNECIMENTO E INSTALAÇÃO. AF_08/2021	SINAPI	UN	24,00	R$ 97,27	R$ 115,67	R$ 2.334,48	R$ 2.776,08
15.1.12	89985	REGISTRO DE PRESSÃO BRUTO, LATÃO, ROSCÁVEL, 3/4", COM ACABAMENTO E CANOPLA CROMADOS - FORNECIMENTO E INSTALAÇÃO. AF_08/2021	SINAPI	UN	2,00	R$ 92,39	R$ 109,87	R$ 184,78	R$ 219,74
15.1.13	92365	TUBO DE AÇO GALVANIZADO COM COSTURA, CLASSE MÉDIA, DN 40 (1 1/2"), CONEXÃO ROSQUEADA, INSTALADO EM REDE DE ALIMENTAÇÃO PARA HIDRANTE - FORNECIMENTO E INSTALAÇÃO. AF_10/2020	SINAPI	M	2,00	R$ 64,02	R$ 76,13	R$ 128,04	R$ 152,26
15.1.14	92336	TUBO DE AÇO GALVANIZADO COM COSTURA, CLASSE MÉDIA, CONEXÃO RANHURADA, DN 65 (2 1/2"), INSTALADO EM PRUMADAS - FORNECIMENTO E INSTALAÇÃO. AF_10/2020	SINAPI	M	1,00	R$ 112,48	R$ 133,76	R$ 112,48	R$ 133,76
15.1.15	89373	LUVA DE REDUÇÃO, PVC, SOLDÁVEL, DN 25MM X 20MM, INSTALADO EM RAMAL OU SUB-RAMAL DE ÁGUA - FORNECIMENTO E INSTALAÇÃO. AF_06/2022	SINAPI	UN	2,00	R$ 7,00	R$ 8,32	R$ 14,00	R$ 16,64
15.1.16	89593	LUVA COM ROSCA, PVC, SOLDÁVEL, DN 50MM X 1.1/2 , INSTALADO EM PRUMADA DE ÁGUA - FORNECIMENTO E INSTALAÇÃO. AF_06/2022	SINAPI	UN	2,00	R$ 22,78	R$ 27,09	R$ 45,56	R$ 54,18
15.1.17	94656	ADAPTADOR CURTO COM BOLSA E ROSCA PARA REGISTRO, PVC, SOLDÁVEL, DN 25 MM X 3/4", INSTALADO EM RESERVAÇÃO PREDIAL DE ÁGUA - FORNECIMENTO E INSTALAÇÃO. AF_04/2024	SINAPI	UN	52,00	R$ 3,32	R$ 3,95	R$ 172,64	R$ 205,40
15.1.18	104002	ADAPTADOR CURTO COM BOLSA E ROSCA PARA REGISTRO, PVC, SOLDÁVEL, DN 50MM X 1.1/4", INSTALADO EM RAMAL DE DISTRIBUIÇÃO DE ÁGUA - FORNECIMENTO E INSTALAÇÃO. AF_06/2022	SINAPI	UN	1,00	R$ 16,52	R$ 19,65	R$ 16,52	R$ 19,65
15.1.19	103948	BUCHA DE REDUÇÃO, CURTA, PVC, SOLDÁVEL, DN 32 X 25 MM, INSTALADO EM RAMAL OU SUB-RAMAL DE ÁGUA - FORNECIMENTO E INSTALAÇÃO. AF_06/2022	SINAPI	UN	3,00	R$ 7,75	R$ 9,22	R$ 23,25	R$ 27,66
15.1.20	103966	BUCHA DE REDUÇÃO, LONGA, PVC, SOLDÁVEL, DN 50 X 25 MM, INSTALADO EM PRUMADA DE ÁGUA - FORNECIMENTO E INSTALAÇÃO. AF_06/2022	SINAPI	UN	1,00	R$ 9,10	R$ 10,82	R$ 9,10	R$ 10,82
15.1.21	104003	BUCHA DE REDUÇÃO , LONGA, PVC, SOLDÁVEL, DN 50 X 32 MM, INSTALADO EM RAMAL DE DISTRIBUIÇÃO DE ÁGUA - FORNECIMENTO E INSTALAÇÃO. AF_06/2022	SINAPI	UN	1,00	R$ 13,99	R$ 16,64	R$ 13,99	R$ 16,64
15.1.22	89490	CURVA 45 GRAUS, PVC, SOLDÁVEL, DN 25MM, INSTALADO EM PRUMADA DE ÁGUA - FORNECIMENTO E INSTALAÇÃO. AF_06/2022	SINAPI	UN	1,00	R$ 6,88	R$ 8,18	R$ 6,88	R$ 8,18

PLANILHA ORÇAMENTÁRIA

OBRA:	CONSTRUÇÃO DE UNIDADE BÁSICA DE SAÚDE, PORTE 1, NO DISTRITO ENGENHEIRO JOSÉ LOPES, CONFORME PROPOSTA Nº 02132.2000001/24-001.
LOCAL:	DISTRITO ENGENHEIRO JOSÉ LOPES, ZONA RURAL DO MUNICÍPIO DE SENADOR POMPEU/CE
CLIENTE:	PREFEITURA MUNICIPAL DE SENADOR POMPEU/CE

DATA : 10/02/2025 **BDI :** 18,92%

FONTE	VERSÃO	HORA	MES
ORSE	2024/12	112,54%	70,11%
SEINFRA	028 SEM DESONERAÇÃO	114,15%	71,31%
SINAPI	2024/12 SEM DESONERAÇÃO	115,02%	71,66%
Composições Próprias	PROPRIA	0,00%	0,00%

ITEM	CÓDIGO	DESCRIÇÃO	FONTE	UNIDADE	QTD	VALOR UNITÁRIO R$		PREÇO TOTAL R$	
						SEM BDI	COM BDI	SEM BDI	COM BDI
15.1.23	89489	CURVA 90 GRAUS, PVC, SOLDÁVEL, DN 25MM, INSTALADO EM PRUMADA DE ÁGUA - FORNECIMENTO E INSTALAÇÃO. AF_06/2022	SINAPI	UN	81,00	R$ 7,38	R$ 8,78	R$ 597,78	R$ 711,18
15.1.24	89384	CURVA DE TRANSPOSIÇÃO, PVC, SOLDÁVEL, DN 25MM, INSTALADO EM RAMAL OU SUB-RAMAL DE ÁGUA FORNECIMENTO E INSTALAÇÃO. AF_06/2022	SINAPI	UN	1,00	R$ 12,43	R$ 14,78	R$ 12,43	R$ 14,78
15.1.25	89530	LUVA DE CORRER, PVC, SOLDÁVEL, DN 25MM, INSTALADO EM PRUMADA DE ÁGUA - FORNECIMENTO E INSTALAÇÃO. AF_06/2022	SINAPI	UN	25,00	R$ 14,93	R$ 17,75	R$ 373,25	R$ 443,75
15.1.26	89577	LUVA DE CORRER, PVC, SOLDÁVEL, DN 50MM, INSTALADO EM PRUMADA DE ÁGUA - FORNECIMENTO E INSTALAÇÃO. AF_06/2022	SINAPI	UN	1,00	R$ 33,56	R$ 39,91	R$ 33,56	R$ 39,91
15.1.27	89356	TUBO, PVC, SOLDÁVEL, DE 25MM, INSTALADO EM RAMAL OU SUB-RAMAL DE ÁGUA - FORNECIMENTO E INSTALAÇÃO. AF_06/2022	SINAPI	M	298,60	R$ 23,52	R$ 27,97	R$ 7.023,07	R$ 8.351,84
15.1.28	89357	TUBO, PVC, SOLDÁVEL, DE 32MM, INSTALADO EM RAMAL OU SUB-RAMAL DE ÁGUA - FORNECIMENTO E INSTALAÇÃO. AF_06/2022	SINAPI	M	31,40	R$ 31,96	R$ 38,01	R$ 1.003,54	R$ 1.193,51
15.1.29	89448	TUBO, PVC, SOLDÁVEL, DE 40MM, INSTALADO EM PRUMADA DE ÁGUA - FORNECIMENTO E INSTALAÇÃO. AF_06/2022	SINAPI	M	0,10	R$ 15,22	R$ 18,10	R$ 1,52	R$ 1,81
15.1.30	89869	TE, PVC, SOLDÁVEL, DN 25MM, INSTALADO EM DRENO DE AR-CONDICIONADO - FORNECIMENTO E INSTALAÇÃO. AF_08/2022	SINAPI	UN	37,00	R$ 10,09	R$ 12,00	R$ 373,33	R$ 444,00
15.1.31	94690	TÊ, PVC, SOLDÁVEL, DN 32 MM INSTALADO EM RESERVAÇÃO PREDIAL DE ÁGUA - FORNECIMENTO E INSTALAÇÃO. AF_04/2024	SINAPI	UN	1,00	R$ 10,64	R$ 12,65	R$ 10,64	R$ 12,65
15.1.32	104008	TE DE REDUÇÃO, 90 GRAUS, PVC, SOLDÁVEL, DN 50 MM X 32 MM, INSTALADO EM RAMAL DE DISTRIBUIÇÃO DE ÁGUA - FORNECIMENTO E INSTALAÇÃO. AF_06/2022	SINAPI	UN	2,00	R$ 30,12	R$ 35,82	R$ 60,24	R$ 71,64
15.1.33	89400	TÊ DE REDUÇÃO, PVC, SOLDÁVEL, DN 32MM X 25MM, INSTALADO EM RAMAL OU SUB-RAMAL DE ÁGUA - FORNECIMENTO E INSTALAÇÃO. AF_06/2022	SINAPI	UN	15,00	R$ 19,38	R$ 23,05	R$ 290,70	R$ 345,75
15.1.34	89627	TÊ DE REDUÇÃO, PVC, SOLDÁVEL, DN 50MM X 25MM, INSTALADO EM PRUMADA DE ÁGUA - FORNECIMENTO E INSTALAÇÃO. AF_06/2022	SINAPI	UN	1,00	R$ 18,90	R$ 22,48	R$ 18,90	R$ 22,48
15.1.35	89366	JOELHO 90 GRAUS COM BUCHA DE LATÃO, PVC, SOLDÁVEL, DN 25MM, X 3/4 INSTALADO EM RAMAL OU SUB-RAMAL DE ÁGUA - FORNECIMENTO E INSTALAÇÃO. AF_06/2022	SINAPI	UN	8,00	R$ 15,62	R$ 18,58	R$ 124,96	R$ 148,64
15.1.36	90373	JOELHO 90 GRAUS COM BUCHA DE LATÃO, PVC, SOLDÁVEL, DN 25MM, X 1/2 INSTALADO EM RAMAL OU SUB-RAMAL DE ÁGUA - FORNECIMENTO E INSTALAÇÃO. AF_06/2022	SINAPI	UN	49,00	R$ 12,56	R$ 14,94	R$ 615,44	R$ 732,06
15.1.37	CPUBS-32	PRESSURIZADOR DE ÁGUA MAX PRESS 270 VF MONOFASICO 220V	Composições Próprias	UN	1,00	R$ 14.466,32	R$ 17.203,35	R$ 14.466,32	R$ 17.203,35
15.1.38	CPUBS-33	RESERVATÓRIO DE FIBRA DE VIDRO - CAPACIDADE DE 15.000 LITROS	Composições Próprias	UN	1,00	R$ 9.803,13	R$ 11.657,88	R$ 9.803,13	R$ 11.657,88
15.1.39	89415	CURVA 90 GRAUS, PVC, SOLDÁVEL, DN 32MM, INSTALADO EM RAMAL DE DISTRIBUIÇÃO DE ÁGUA - FORNECIMENTO E INSTALAÇÃO. AF_06/2022	SINAPI	UN	8,00	R$ 15,66	R$ 18,62	R$ 125,28	R$ 148,96
15.1.40	S12882	Pressurizador até 12mca/160w/220v	ORSE	Un	1,00	R$ 906,46	R$ 1.077,96	R$ 906,46	R$ 1.077,96
15.1.41	CPUBS-34	RESERVATÓRIO EM POLIETILENO DE ALTA DENSIDADE (CISTERNA) COM ANTIOXIDANTE E PROTEÇÃO CONTRA RAIOS ULTRAVIOLETA (UV) - CAPACIDADE DE 5.000 LITROS	Composições Próprias	UN	1,00	R$ 7.290,19	R$ 8.669,49	R$ 7.290,19	R$ 8.669,49
15.2	**SANITÁRIA**							**R$ 28.811,60**	**R$ 34.261,91**
15.2.1	89707	CAIXA SIFONADA, PVC, DN 100 X 100 X 50 MM, JUNTA ELÁSTICA, FORNECIDA E INSTALADA EM RAMAL DE DESCARGA OU EM RAMAL DE ESGOTO SANITÁRIO. AF_08/2022	SINAPI	UN	1,00	R$ 49,46	R$ 58,82	R$ 49,46	R$ 58,82
15.2.2	S04883	Caixa de inspeção 0.60 x 0.60 x 0.60m	ORSE	un	4,00	R$ 643,75	R$ 765,55	R$ 2.575,00	R$ 3.062,20
15.2.3	104328	CAIXA SIFONADA, COM GRELHA QUADRADA, PVC, DN 150 X 150 X 50 MM, JUNTA SOLDÁVEL, FORNECIDA E INSTALADA EM RAMAL DE DESCARGA OU EM RAMAL DE ESGOTO SANITÁRIO. AF_08/2022	SINAPI	UN	17,00	R$ 71,87	R$ 85,47	R$ 1.221,79	R$ 1.452,99
15.2.4	89708	CAIXA SIFONADA, PVC, DN 150 X 185 X 75 MM, JUNTA ELÁSTICA, FORNECIDA E INSTALADA EM RAMAL DE DESCARGA OU EM RAMAL DE ESGOTO SANITÁRIO. AF_08/2022	SINAPI	UN	1,00	R$ 105,39	R$ 125,33	R$ 105,39	R$ 125,33
15.2.5	89709	RALO SIFONADO, PVC, DN 100 X 40 MM, JUNTA SOLDÁVEL, FORNECIDO E INSTALADO EM RAMAL DE DESCARGA OU EM RAMAL DE ESGOTO SANITÁRIO. AF_08/2022	SINAPI	UN	3,00	R$ 21,46	R$ 25,52	R$ 64,38	R$ 76,56

PLANILHA ORÇAMENTÁRIA

OBRA:	CONSTRUÇÃO DE UNIDADE BÁSICA DE SAÚDE, PORTE 1, NO DISTRITO ENGENHEIRO JOSÉ LOPES, CONFORME PROPOSTA Nº 02132.2000001/24-001.
LOCAL:	DISTRITO ENGENHEIRO JOSÉ LOPES, ZONA RURAL DO MUNICÍPIO DE SENADOR POMPEU/CE
CLIENTE:	PREFEITURA MUNICIPAL DE SENADOR POMPEU/CE

DATA : 10/02/2025 **BDI :** 18,92%

FONTE	VERSÃO	HORA	MES
ORSE	2024/12	112,54%	70,11%
SEINFRA	028 SEM DESONERAÇÃO	114,15%	71,31%
SINAPI	2024/12 SEM DESONERAÇÃO	115,02%	71,66%
Composições Próprias	PROPRIA	0,00%	0,00%

ITEM	CÓDIGO	DESCRIÇÃO	FONTE	UNIDADE	QTD	VALOR UNITÁRIO R$		PREÇO TOTAL R$	
						SEM BDI	COM BDI	SEM BDI	COM BDI
15.2.6	86883	SIFÃO DO TIPO FLEXÍVEL EM PVC 1 X 1.1/2 - FORNECIMENTO E INSTALAÇÃO. AF_01/2020	SINAPI	UN	29,00	R$ 13,08	R$ 15,55	R$ 379,32	R$ 450,95
15.2.7	86879	VÁLVULA EM PLÁSTICO 1" PARA PIA, TANQUE OU LAVATÓRIO, COM OU SEM LADRÃO - FORNECIMENTO E INSTALAÇÃO. AF_01/2020	SINAPI	UN	30,00	R$ 10,32	R$ 12,27	R$ 309,60	R$ 368,10
15.2.8	104063	CURVA LONGA, 45 GRAUS, PVC OCRE, JUNTA ELÁSTICA, DN 100 MM, PARA COLETOR PREDIAL DE ESGOTO. AF_06/2022	SINAPI	UN	10,00	R$ 62,58	R$ 74,42	R$ 625,80	R$ 744,20
15.2.9	89811	CURVA CURTA 90 GRAUS, PVC, SERIE NORMAL, ESGOTO PREDIAL, DN 100 MM, JUNTA ELÁSTICA, FORNECIDO E INSTALADO EM PRUMADA DE ESGOTO SANITÁRIO OU VENTILAÇÃO. AF_08/2022	SINAPI	UN	8,00	R$ 44,03	R$ 52,36	R$ 352,24	R$ 418,88
15.2.10	89728	CURVA CURTA 90 GRAUS, PVC, SERIE NORMAL, ESGOTO PREDIAL, DN 40 MM, JUNTA SOLDÁVEL, FORNECIDO E INSTALADO EM RAMAL DE DESCARGA OU RAMAL DE ESGOTO SANITÁRIO. AF_08/2022	SINAPI	UN	49,00	R$ 12,54	R$ 14,91	R$ 614,46	R$ 730,59
15.2.11	89726	JOELHO 45 GRAUS, PVC, SERIE NORMAL, ESGOTO PREDIAL, DN 40 MM, JUNTA SOLDÁVEL, FORNECIDO E INSTALADO EM RAMAL DE DESCARGA OU RAMAL DE ESGOTO SANITÁRIO. AF_08/2022	SINAPI	UN	25,00	R$ 10,17	R$ 12,09	R$ 254,25	R$ 302,25
15.2.12	89732	JOELHO 45 GRAUS, PVC, SERIE NORMAL, ESGOTO PREDIAL, DN 50 MM, JUNTA ELÁSTICA, FORNECIDO E INSTALADO EM RAMAL DE DESCARGA OU RAMAL DE ESGOTO SANITÁRIO. AF_08/2022	SINAPI	UN	25,00	R$ 16,97	R$ 20,18	R$ 424,25	R$ 504,50
15.2.13	89739	JOELHO 45 GRAUS, PVC, SERIE NORMAL, ESGOTO PREDIAL, DN 75 MM, JUNTA ELÁSTICA, FORNECIDO E INSTALADO EM RAMAL DE DESCARGA OU RAMAL DE ESGOTO SANITÁRIO. AF_08/2022	SINAPI	UN	3,00	R$ 25,17	R$ 29,93	R$ 75,51	R$ 89,79
15.2.14	89731	JOELHO 90 GRAUS, PVC, SERIE NORMAL, ESGOTO PREDIAL, DN 50 MM, JUNTA ELÁSTICA, FORNECIDO E INSTALADO EM RAMAL DE DESCARGA OU RAMAL DE ESGOTO SANITÁRIO. AF_08/2022	SINAPI	UN	44,00	R$ 16,33	R$ 19,42	R$ 718,52	R$ 854,48
15.2.15	89724	JOELHO 90 GRAUS, PVC, SERIE NORMAL, ESGOTO PREDIAL, DN 40 MM, JUNTA SOLDÁVEL, FORNECIDO E INSTALADO EM RAMAL DE DESCARGA OU RAMAL DE ESGOTO SANITÁRIO. AF_08/2022	SINAPI	UN	29,00	R$ 9,97	R$ 11,86	R$ 289,13	R$ 343,94
15.2.16	104345	JUNÇÃO DE REDUÇÃO INVERTIDA, PVC, SÉRIE NORMAL, ESGOTO PREDIAL, DN 100 X 50 MM, JUNTA ELÁSTICA, FORNECIDO E INSTALADO EM RAMAL DE DESCARGA OU RAMAL DE ESGOTO SANITÁRIO. AF_08/2022	SINAPI	UN	11,00	R$ 44,39	R$ 52,79	R$ 488,29	R$ 580,69
15.2.17	89783	JUNÇÃO SIMPLES, PVC, SERIE NORMAL, ESGOTO PREDIAL, DN 40 MM, JUNTA SOLDÁVEL, FORNECIDO E INSTALADO EM RAMAL DE DESCARGA OU RAMAL DE ESGOTO SANITÁRIO. AF_08/2022	SINAPI	UN	6,00	R$ 14,44	R$ 17,17	R$ 86,64	R$ 103,02
15.2.18	104350	JUNÇÃO DE REDUÇÃO INVERTIDA, PVC, SÉRIE NORMAL, ESGOTO PREDIAL, DN 75 X 50 MM, JUNTA ELÁSTICA, FORNECIDO E INSTALADO EM PRUMADA DE ESGOTO SANITÁRIO OU VENTILAÇÃO. AF_08/2022	SINAPI	UN	1,00	R$ 31,59	R$ 37,57	R$ 31,59	R$ 37,57
15.2.19	89795	JUNÇÃO SIMPLES, PVC, SERIE NORMAL, ESGOTO PREDIAL, DN 75 X 75 MM, JUNTA ELÁSTICA, FORNECIDO E INSTALADO EM RAMAL DE DESCARGA OU RAMAL DE ESGOTO SANITÁRIO. AF_08/2022	SINAPI	UN	1,00	R$ 42,35	R$ 50,36	R$ 42,35	R$ 50,36
15.2.20	89549	REDUÇÃO EXCÊNTRICA, PVC, SERIE R, ÁGUA PLUVIAL, DN 75 X 50 MM, JUNTA ELÁSTICA, FORNECIDO E INSTALADO EM RAMAL DE ENCAMINHAMENTO. AF_06/2022	SINAPI	UN	1,00	R$ 20,23	R$ 24,06	R$ 20,23	R$ 24,06
15.2.21	S09387	Tubo pvc rígido c/anel borracha, serie reforçada, p/esgoto e aguas pluviais, d = 100mm	ORSE	m	107,90	R$ 45,93	R$ 54,62	R$ 4.955,85	R$ 5.893,50
15.2.22	S09385	Tubo pvc rígido c/anel borracha, serie reforçada, p/esgoto e aguas pluviais, d = 50mm	ORSE	m	40,60	R$ 23,57	R$ 28,03	R$ 956,94	R$ 1.138,02
15.2.23	S09386	Tubo pvc rígido c/anel borracha, serie reforçada, p/esgoto e aguas pluviais, d = 75mm	ORSE	m	25,60	R$ 31,33	R$ 37,26	R$ 802,05	R$ 953,86
15.2.24	C2627	TUBO PVC SOLD. MARROM INCL.CONEXÕES D= 40mm (1 1/4")	SEINFRA	M	60,20	R$ 42,44	R$ 50,47	R$ 2.554,89	R$ 3.038,29
15.2.25	S01529	Tubo pvc rígido c/anel borracha, serie normal, p/esgoto predial, d = 40mm	ORSE	m	17,40	R$ 17,30	R$ 20,57	R$ 301,02	R$ 357,92

PLANILHA ORÇAMENTÁRIA

OBRA:	CONSTRUÇÃO DE UNIDADE BÁSICA DE SAÚDE, PORTE 1, NO DISTRITO ENGENHEIRO JOSÉ LOPES, CONFORME PROPOSTA Nº 02132.2000001/24-001.
LOCAL:	DISTRITO ENGENHEIRO JOSÉ LOPES, ZONA RURAL DO MUNICÍPIO DE SENADOR POMPEU/CE
CLIENTE:	PREFEITURA MUNICIPAL DE SENADOR POMPEU/CE

DATA : 10/02/2025 **BDI :** 18,92%

FONTE	VERSÃO	HORA	MES
ORSE	2024/12	112,54%	70,11%
SEINFRA	028 SEM DESONERAÇÃO	114,15%	71,31%
SINAPI	2024/12 SEM DESONERAÇÃO	115,02%	71,66%
Composições Próprias	PROPRIA	0,00%	0,00%

ITEM	CÓDIGO	DESCRIÇÃO	FONTE	UNIDADE	QTD	VALOR UNITÁRIO R$		PREÇO TOTAL R$	
						SEM BDI	COM BDI	SEM BDI	COM BDI
15.2.26	S09384	Tubo pvc rígido c/anel borracha, serie reforçada, p/esgoto e aguas pluviais, d = 40mm - Rev 01_11/2021	ORSE	m	97,30	R$ 19,37	R$ 23,03	R$ 1.884,70	R$ 2.240,82
15.2.27	89782	TE, PVC, SERIE NORMAL, ESGOTO PREDIAL, DN 40 X 40 MM, JUNTA SOLDÁVEL, FORNECIDO E INSTALADO EM RAMAL DE DESCARGA OU RAMAL DE ESGOTO SANITÁRIO. AF_08/2022	SINAPI	UN	1,00	R$ 14,35	R$ 17,07	R$ 14,35	R$ 17,07
15.2.28	S01595	Vedação para saída de vaso sanitário em pvc rígido soldável, para esgoto primário, diâm = 100mm	ORSE	un	8,00	R$ 23,16	R$ 27,54	R$ 185,28	R$ 220,32
15.2.29	89373	LUVA DE REDUÇÃO, PVC, SOLDÁVEL, DN 25MM X 20MM, INSTALADO EM RAMAL OU SUB-RAMAL DE ÁGUA - FORNECIMENTO E INSTALAÇÃO. AF_06/2022	SINAPI	UN	17,00	R$ 7,00	R$ 8,32	R$ 119,00	R$ 141,44
15.2.30	104014	BUCHA DE REDUÇÃO, LONGA, PVC, SOLDÁVEL, DN 40 X 25 MM, INSTALADO EM RAMAL DE DISTRIBUIÇÃO DE ÁGUA - FORNECIMENTO E INSTALAÇÃO. AF_06/2022	SINAPI	UN	17,00	R$ 10,36	R$ 12,32	R$ 176,12	R$ 209,44
15.2.31	89384	CURVA DE TRANSPOSIÇÃO, PVC, SOLDÁVEL, DN 25MM, INSTALADO EM RAMAL OU SUB-RAMAL DE ÁGUA FORNECIMENTO E INSTALAÇÃO. AF_06/2022	SINAPI	UN	17,00	R$ 12,43	R$ 14,78	R$ 211,31	R$ 251,26
15.2.32	89408	JOELHO 90 GRAUS, PVC, SOLDÁVEL, DN 25MM, INSTALADO EM RAMAL DE DISTRIBUIÇÃO DE ÁGUA - FORNECIMENTO E INSTALAÇÃO. AF_06/2022	SINAPI	UN	34,00	R$ 8,62	R$ 10,25	R$ 293,08	R$ 348,50
15.2.33	89356	TUBO, PVC, SOLDÁVEL, DE 25MM, INSTALADO EM RAMAL OU SUB-RAMAL DE ÁGUA - FORNECIMENTO E INSTALAÇÃO. AF_06/2022	SINAPI	M	102,00	R$ 23,52	R$ 27,97	R$ 2.399,04	R$ 2.852,94
15.2.34	86882	SIFÃO DO TIPO GARRAFA/COPO EM PVC 1.1/4 X 1.1/2" - FORNECIMENTO E INSTALAÇÃO. AF_01/2020	SINAPI	UN	1,00	R$ 24,13	R$ 28,70	R$ 24,13	R$ 28,70
15.2.35	S09760	Joelho 45º de pvc rígido, série R, diâm = 50mm	ORSE	un	1,00	R$ 19,01	R$ 22,61	R$ 19,01	R$ 22,61
15.2.36	S12646	Caixa de coletora de talvegue - CCT 02 (padrão DNIT)	ORSE	un	1,00	R$ 4.555,84	R$ 5.417,80	R$ 4.555,84	R$ 5.417,80
15.2.37	94962	CONCRETO MAGRO PARA LASTRO, TRAÇO 1:4,5:4,5 (EM MASSA SECA DE CIMENTO/ AREIA MÉDIA/ BRITA 1) - PREPARO MECÂNICO COM BETONEIRA 400 L. AF_05/2021	SINAPI	M3	0,20	R$ 422,45	R$ 502,38	R$ 84,49	R$ 100,48
15.2.38	104348	TERMINAL DE VENTILAÇÃO, PVC, SÉRIE NORMAL, ESGOTO PREDIAL, DN 50 MM, JUNTA SOLDÁVEL, FORNECIDO E INSTALADO EM PRUMADA DE ESGOTO SANITÁRIO OU VENTILAÇÃO. AF_08/2022	SINAPI	UN	19,00	R$ 9,85	R$ 11,71	R$ 187,15	R$ 222,49
15.2.39	89825	TE, PVC, SERIE NORMAL, ESGOTO PREDIAL, DN 50 X 50 MM, JUNTA ELÁSTICA, FORNECIDO E INSTALADO EM PRUMADA DE ESGOTO SANITÁRIO OU VENTILAÇÃO. AF_08/2022	SINAPI	UN	17,00	R$ 18,90	R$ 22,48	R$ 321,30	R$ 382,16
15.2.40	89829	TE, PVC, SERIE NORMAL, ESGOTO PREDIAL, DN 75 X 75 MM, JUNTA ELÁSTICA, FORNECIDO E INSTALADO EM PRUMADA DE ESGOTO SANITÁRIO OU VENTILAÇÃO. AF_08/2022	SINAPI	UN	1,00	R$ 37,85	R$ 45,01	R$ 37,85	R$ 45,01
15.3	**PLUVIAL**							**R$ 16.354,64**	**R$ 19.449,04**
15.3.1	S03234	Caixa de passagem em alvenaria de tijolos maciços esp. = 0,12m, dim. int. = 0.50 x 0.50 x 0.60m, com grelha de ferro fundido	ORSE	un	4,00	R$ 543,92	R$ 646,83	R$ 2.175,68	R$ 2.587,32
15.3.2	S06409	*Caixa de passagem em alvenaria de tijolos maciços esp=12cm, dim. int. 0,60x0,60x1,00m, sem tampa	ORSE	un	2,00	R$ 457,16	R$ 543,65	R$ 914,32	R$ 1.087,30
15.3.3	S04283	Ralo hemisférico em fº fº, tipo abacaxi Ø 100mm	ORSE	un	2,00	R$ 36,01	R$ 42,82	R$ 72,02	R$ 85,64
15.3.4	104063	CURVA LONGA, 45 GRAUS, PVC OCRE, JUNTA ELÁSTICA, DN 100 MM, PARA COLETOR PREDIAL DE ESGOTO. AF_06/2022	SINAPI	UN	3,00	R$ 62,58	R$ 74,42	R$ 187,74	R$ 223,26
15.3.5	89811	CURVA CURTA 90 GRAUS, PVC, SERIE NORMAL, ESGOTO PREDIAL, DN 100 MM, JUNTA ELÁSTICA, FORNECIDO E INSTALADO EM PRUMADA DE ESGOTO SANITÁRIO OU VENTILAÇÃO. AF_08/2022	SINAPI	UN	15,00	R$ 44,03	R$ 52,36	R$ 660,45	R$ 785,40
15.3.6	89742	CURVA CURTA 90 GRAUS, PVC, SERIE NORMAL, ESGOTO PREDIAL, DN 75 MM, JUNTA ELÁSTICA, FORNECIDO E INSTALADO EM RAMAL DE DESCARGA OU RAMAL DE ESGOTO SANITÁRIO. AF_08/2022	SINAPI	UN	1,00	R$ 39,35	R$ 46,80	R$ 39,35	R$ 46,80
15.3.7	89797	JUNÇÃO SIMPLES, PVC, SERIE NORMAL, ESGOTO PREDIAL, DN 100 X 100 MM, JUNTA ELÁSTICA, FORNECIDO E INSTALADO EM RAMAL DE DESCARGA OU RAMAL DE ESGOTO SANITÁRIO. AF_08/2022	SINAPI	UN	1,00	R$ 52,89	R$ 62,90	R$ 52,89	R$ 62,90
15.3.8	89823	LUVA DE CORRER, PVC, SERIE NORMAL, ESGOTO PREDIAL, DN 100 MM, JUNTA ELÁSTICA, FORNECIDO E INSTALADO EM PRUMADA DE ESGOTO SANITÁRIO OU VENTILAÇÃO.	SINAPI	UN	1,00	R$ 36,07	R$ 42,89	R$ 36,07	R$ 42,89

PLANILHA ORÇAMENTÁRIA

OBRA:	CONSTRUÇÃO DE UNIDADE BÁSICA DE SAÚDE, PORTE 1, NO DISTRITO ENGENHEIRO JOSÉ LOPES, CONFORME PROPOSTA Nº 02132.2000001/24-001.
LOCAL:	DISTRITO ENGENHEIRO JOSÉ LOPES, ZONA RURAL DO MUNICÍPIO DE SENADOR POMPEU/CE
CLIENTE:	PREFEITURA MUNICIPAL DE SENADOR POMPEU/CE

DATA : 10/02/2025 **BDI :** 18,92%

FONTE	VERSÃO	HORA	MES
ORSE	2024/12	112,54%	70,11%
SEINFRA	028 SEM DESONERAÇÃO	114,15%	71,31%
SINAPI	2024/12 SEM DESONERAÇÃO	115,02%	71,66%
Composições Próprias	PROPRIA	0,00%	0,00%

ITEM	CÓDIGO	DESCRIÇÃO	FONTE	UNIDADE	QTD	VALOR UNITÁRIO R$		PREÇO TOTAL R$	
						SEM BDI	COM BDI	SEM BDI	COM BDI
15.3.8	89823	AF_08/2022							
15.3.9	89599	LUVA SIMPLES, PVC, SERIE R, ÁGUA PLUVIAL, DN 75 MM, JUNTA ELÁSTICA, FORNECIDO E INSTALADO EM CONDUTORES VERTICAIS DE ÁGUAS PLUVIAIS. AF_06/2022	SINAPI	UN	1,00	R$ 24,46	R$ 29,09	R$ 24,46	R$ 29,09
15.3.10	89557	REDUÇÃO EXCÊNTRICA, PVC, SERIE R, ÁGUA PLUVIAL, DN 100 X 75 MM, JUNTA ELÁSTICA, FORNECIDO E INSTALADO EM RAMAL DE ENCAMINHAMENTO. AF_06/2022	SINAPI	UN	1,00	R$ 32,30	R$ 38,41	R$ 32,30	R$ 38,41
15.3.11	S09387	Tubo pvc rígido c/anel borracha, serie reforçada, p/esgoto e aguas pluviais, d = 100mm	ORSE	m	84,20	R$ 45,93	R$ 54,62	R$ 3.867,31	R$ 4.599,00
15.3.12	S09388	Tubo pvc rígido c/anel borracha, serie reforçada, p/esgoto e aguas pluviais, d = 150mm	ORSE	m	41,70	R$ 75,03	R$ 89,23	R$ 3.128,75	R$ 3.720,89
15.3.13	C2631	TUBO PVC SOLD. MARROM INCL.CONEXÕES D=75mm (2 1/2")	SEINFRA	M	6,00	R$ 99,33	R$ 118,12	R$ 595,98	R$ 708,72
15.3.14	CPUBS-35	CURVA PVC PARA REDE COLETOR ESGOTO, 45 GR, 200 MM, COM JUNTA ELASTICA	Composições Próprias	UN	1,00	R$ 400,08	R$ 475,78	R$ 400,08	R$ 475,78
15.3.15	90696	TUBO DE PVC PARA REDE COLETORA DE ESGOTO DE PAREDE MACIÇA, DN 200 MM, JUNTA ELÁSTICA - FORNECIMENTO E ASSENTAMENTO. AF_01/2021	SINAPI	M	10,30	R$ 128,77	R$ 153,13	R$ 1.326,33	R$ 1.577,24
15.3.16	89408	JOELHO 90 GRAUS, PVC, SOLDÁVEL, DN 25MM, INSTALADO EM RAMAL DE DISTRIBUIÇÃO DE ÁGUA - FORNECIMENTO E INSTALAÇÃO. AF_06/2022	SINAPI	UN	18,00	R$ 8,62	R$ 10,25	R$ 155,16	R$ 184,50
15.3.17	89356	TUBO, PVC, SOLDÁVEL, DE 25MM, INSTALADO EM RAMAL OU SUB-RAMAL DE ÁGUA - FORNECIMENTO E INSTALAÇÃO. AF_06/2022	SINAPI	M	109,90	R$ 23,52	R$ 27,97	R$ 2.584,85	R$ 3.073,90
15.3.18	89869	TE, PVC, SOLDÁVEL, DN 25MM, INSTALADO EM DRENO DE AR-CONDICIONADO - FORNECIMENTO E INSTALAÇÃO. AF_08/2022	SINAPI	UN	10,00	R$ 10,09	R$ 12,00	R$ 100,90	R$ 120,00
15.4	**PREVENÇÃO E COMBATE A INCÊNDIO (PCI)**							**R$ 6.029,61**	**R$ 7.170,41**
15.4.1	S12889	Placa de sinalizacao, fotoluminescente, em pvc , com logotipo "Cuidado risco de choque elétrico"- Placa E5	ORSE	un	5,00	R$ 17,90	R$ 21,29	R$ 89,50	R$ 106,45
15.4.2	101910	EXTINTOR DE INCÊNDIO PORTÁTIL COM CARGA DE PQS DE 8 KG, CLASSE BC - FORNECIMENTO E INSTALAÇÃO. AF_10/2020_PE	SINAPI	UN	8,00	R$ 367,45	R$ 436,97	R$ 2.939,60	R$ 3.495,76
15.4.3	S12888	Placa de sinalizacao, fotoluminescente, em pvc , com logotipo "Extintor de incêndio portátil"- Placa E5	ORSE	un	8,00	R$ 16,54	R$ 19,67	R$ 132,32	R$ 157,36
15.4.4	CPUBS-36	PLACA DE SINALIZAÇÃO EM PVC PARA AMBIENTES - 70x20cm	Composições Próprias	UN	1,00	R$ 91,29	R$ 108,56	R$ 91,29	R$ 108,56
15.4.5	S11853	Placa de sinalizacao de seguranca contra incendio, fotoluminescente, retangular, *20 x 40* cm, em pvc *2* mm anti-chamas (simbolos, cores e pictogramas conforme nbr 13434)	ORSE	Un	3,00	R$ 18,64	R$ 22,17	R$ 55,92	R$ 66,51
15.4.6	CPUBS-37	PLACA DE SINALIZAÇÃO EM PVC, COM INDICAÇÃO DE PROIBIÇÃO NORMATIVA - 15X20cm	Composições Próprias	UN	2,00	R$ 34,57	R$ 41,11	R$ 69,14	R$ 82,22
15.4.7	S12884	Placa de sinalizacao, fotoluminescente, 38x19 cm, em pvc , com seta indicativa de sentido (esquerda ou direita) de saída de emergência- Placa S2	ORSE	un	37,00	R$ 23,68	R$ 28,16	R$ 876,16	R$ 1.041,92
15.4.8	S12312	Luminária de emergência, tipo balizamento, com autonomia de 3h, modelo LED - 3000 lumens, SEGURIMAX ou similarr	ORSE	un	1,00	R$ 279,99	R$ 332,96	R$ 279,99	R$ 332,96
15.4.9	S10785	Abrigo de sobrepor em chapa de aço carbono pintado com tinta a base de epoxi vermelha, dimensões 75x35x25cm	ORSE	un	4,00	R$ 353,44	R$ 420,31	R$ 1.413,76	R$ 1.681,24
15.4.10	S12884	Placa de sinalizacao, fotoluminescente, 38x19 cm, em pvc , com seta indicativa de sentido (esquerda ou direita) de saída de emergência- Placa S2	ORSE	un	2,00	R$ 23,68	R$ 28,16	R$ 47,36	R$ 56,32
15.4.11	CPUBS-38	PLACA FOTOLUMINESCENTE DE SINALIZACAO DE SEGURANCA CONTRA IN CENDIO, PARA EQUIPAMENTOS DE COMBATE A INCENDIO E ALARME, EM P VC ANTICHAMA, DIMENSOES APROXIMADAS DE (20X15)CM, CONFORME ABNT NBR 16820. FORNECIMENTO E COLOCACAO	Composições Próprias	UN	1,00	R$ 34,57	R$ 41,11	R$ 34,57	R$ 41,11
16	**INSTALAÇÕES ELÉTRICAS**							**R$ 185.387,56**	**R$ 220.462,28**
16.1	**INFRAESTRUTURA**							**R$ 119.211,86**	**R$ 141.765,65**

PLANILHA ORÇAMENTÁRIA

OBRA:	CONSTRUÇÃO DE UNIDADE BÁSICA DE SAÚDE, PORTE 1, NO DISTRITO ENGENHEIRO JOSÉ LOPES, CONFORME PROPOSTA Nº 02132.2000001/24-001.
LOCAL:	DISTRITO ENGENHEIRO JOSÉ LOPES, ZONA RURAL DO MUNICÍPIO DE SENADOR POMPEU/CE
CLIENTE:	PREFEITURA MUNICIPAL DE SENADOR POMPEU/CE

DATA : 10/02/2025 **BDI :** 18,92%

FONTE	VERSÃO	HORA	MES
ORSE	2024/12	112,54%	70,11%
SEINFRA	028 SEM DESONERAÇÃO	114,15%	71,31%
SINAPI	2024/12 SEM DESONERAÇÃO	115,02%	71,66%
Composições Próprias	PROPRIA	0,00%	0,00%

ITEM	CÓDIGO	DESCRIÇÃO	FONTE	UNIDADE	QTD	VALOR UNITÁRIO R$		PREÇO TOTAL R$	
						SEM BDI	COM BDI	SEM BDI	COM BDI
16.1.1	S09925	Bucha com arruela em liga especial zamak p/eletroduto 32mm, d=1 1/4"	ORSE	un	1,00	R$ 1,99	R$ 2,37	R$ 1,99	R$ 2,37
16.1.2	91940	CAIXA RETANGULAR 4" X 2" MÉDIA (1,30 M DO PISO), PVC, INSTALADA EM PAREDE - FORNECIMENTO E INSTALAÇÃO. AF_03/2023	SINAPI	UN	292,00	R$ 17,93	R$ 21,32	R$ 5.235,56	R$ 6.225,44
16.1.3	91937	CAIXA OCTOGONAL 3" X 3", PVC, INSTALADA EM LAJE - FORNECIMENTO E INSTALAÇÃO. AF_03/2023	SINAPI	UN	86,00	R$ 15,19	R$ 18,06	R$ 1.306,34	R$ 1.553,16
16.1.4	92868	CAIXA RETANGULAR 4" X 2" MÉDIA (1,30 M DO PISO), METÁLICA, INSTALADA EM PAREDE - FORNECIMENTO E INSTALAÇÃO. AF_03/2023	SINAPI	UN	5,00	R$ 17,38	R$ 20,67	R$ 86,90	R$ 103,35
16.1.5	91920	CURVA 90 GRAUS PARA ELETRODUTO, PVC, ROSCÁVEL, DN 40 MM (1 1/4"), PARA CIRCUITOS TERMINAIS, INSTALADA EM PAREDE - FORNECIMENTO E INSTALAÇÃO. AF_03/2023	SINAPI	UN	1,00	R$ 23,13	R$ 27,51	R$ 23,13	R$ 27,51
16.1.6	S09816	Arruela lisa zincada d=1/4"	ORSE	un	185,00	R$ 0,46	R$ 0,55	R$ 85,10	R$ 101,75
16.1.7	CPUBS-39	LEITOS - PORCA E ARRUELA 3/8""	Composições Próprias	UN	22,00	R$ 7,86	R$ 9,35	R$ 172,92	R$ 205,70
16.1.8	CPUBS-40	CHUMBADOR CB 3/8""x2.1/2""+ PARAFUSO	Composições Próprias	UN	22,00	R$ 9,77	R$ 11,62	R$ 214,94	R$ 255,64
16.1.9	S08351	Fornecimento e instalação de parafuso cabeça lentilha 1/4" x 1/2" (ref. vl 1.68 valemam ou similar)	ORSE	un	104,00	R$ 4,21	R$ 5,01	R$ 437,84	R$ 521,04
16.1.10	S10090	Presilha de latão, L=20mm, para fixação de cabos de cobre, furo d=7mm, para cabos 35mm² a 50mm², ref:TEL-745 ou similar (SPDA)	ORSE	un	22,00	R$ 2,39	R$ 2,84	R$ 52,58	R$ 62,48
16.1.11	CPUBS41	VERGALHAO ACO GALV C/OM ROSCA TOTAL PARA PERFILADO 1/4""	Composições Próprias	M	22,00	R$ 20,46	R$ 24,33	R$ 450,12	R$ 535,26
16.1.12	91935	CABO DE COBRE FLEXÍVEL ISOLADO, 16 MM², ANTI-CHAMA 0,6/1,0 KV, PARA CIRCUITOS TERMINAIS - FORNECIMENTO E INSTALAÇÃO. AF_03/2023	SINAPI	M	258,00	R$ 24,97	R$ 29,69	R$ 6.442,26	R$ 7.660,02
16.1.13	92984	CABO DE COBRE FLEXÍVEL ISOLADO, 25 MM², ANTI-CHAMA 0,6/1,0 KV, PARA REDE ENTERRADA DE DISTRIBUIÇÃO DE ENERGIA ELÉTRICA - FORNECIMENTO E INSTALAÇÃO. AF_12/2021	SINAPI	M	152,70	R$ 27,19	R$ 32,33	R$ 4.151,91	R$ 4.936,79
16.1.14	92986	CABO DE COBRE FLEXÍVEL ISOLADO, 35 MM², ANTI-CHAMA 0,6/1,0 KV, PARA REDE ENTERRADA DE DISTRIBUIÇÃO DE ENERGIA ELÉTRICA - FORNECIMENTO E INSTALAÇÃO. AF_12/2021	SINAPI	M	206,40	R$ 37,56	R$ 44,67	R$ 7.752,38	R$ 9.219,89
16.1.15	92988	CABO DE COBRE FLEXÍVEL ISOLADO, 50 MM², ANTI-CHAMA 0,6/1,0 KV, PARA REDE ENTERRADA DE DISTRIBUIÇÃO DE ENERGIA ELÉTRICA - FORNECIMENTO E INSTALAÇÃO. AF_12/2021	SINAPI	M	10,40	R$ 54,47	R$ 64,78	R$ 566,49	R$ 673,71
16.1.16	91931	CABO DE COBRE FLEXÍVEL ISOLADO, 6 MM², ANTI-CHAMA 0,6/1,0 KV, PARA CIRCUITOS TERMINAIS - FORNECIMENTO E INSTALAÇÃO. AF_03/2023	SINAPI	M	83,60	R$ 9,96	R$ 11,84	R$ 832,66	R$ 989,82
16.1.17	91924	CABO DE COBRE FLEXÍVEL ISOLADO, 1,5 MM², ANTI-CHAMA 450/750 V, PARA CIRCUITOS TERMINAIS - FORNECIMENTO E INSTALAÇÃO. AF_03/2023	SINAPI	M	1.935,30	R$ 2,96	R$ 3,52	R$ 5.728,49	R$ 6.812,26
16.1.18	91926	CABO DE COBRE FLEXÍVEL ISOLADO, 2,5 MM², ANTI-CHAMA 450/750 V, PARA CIRCUITOS TERMINAIS - FORNECIMENTO E INSTALAÇÃO. AF_03/2023	SINAPI	M	3.658,80	R$ 4,28	R$ 5,09	R$ 15.659,66	R$ 18.623,29
16.1.19	91928	CABO DE COBRE FLEXÍVEL ISOLADO, 4 MM², ANTI-CHAMA 450/750 V, PARA CIRCUITOS TERMINAIS - FORNECIMENTO E INSTALAÇÃO. AF_03/2023	SINAPI	M	677,00	R$ 6,62	R$ 7,87	R$ 4.481,74	R$ 5.327,99
16.1.20	91930	CABO DE COBRE FLEXÍVEL ISOLADO, 6 MM², ANTI-CHAMA 450/750 V, PARA CIRCUITOS TERMINAIS - FORNECIMENTO E INSTALAÇÃO. AF_03/2023	SINAPI	M	69,90	R$ 9,24	R$ 10,99	R$ 645,88	R$ 768,20
16.1.21	97886	CAIXA ENTERRADA ELÉTRICA RETANGULAR, EM ALVENARIA COM TIJOLOS CERÂMICOS MACIÇOS, FUNDO COM BRITA, DIMENSÕES INTERNAS: 0,3X0,3X0,3 M. AF_12/2020	SINAPI	UN	2,00	R$ 168,74	R$ 200,67	R$ 337,48	R$ 401,34
16.1.22	CPUBS42	CAIXA DE PASSAGEM CH.DE ACO C/TAMPA APARAF. 200x200x100 PISO	Composições Próprias	UN	3,00	R$ 143,32	R$ 170,44	R$ 429,96	R$ 511,32
16.1.23	CPUBS43	CAIXA DE PASSAGEM DE ACO C/ TAMPA APARAFUSADA 302X302X120	Composições Próprias	UN	1,00	R$ 205,49	R$ 244,37	R$ 205,49	R$ 244,37
16.1.24	91955	INTERRUPTOR PARALELO (1 MÓDULO), 10A/250V, INCLUINDO SUPORTE E PLACA - FORNECIMENTO E INSTALAÇÃO. AF_03/2023	SINAPI	UN	8,00	R$ 37,26	R$ 44,31	R$ 298,08	R$ 354,48

PLANILHA ORÇAMENTÁRIA

OBRA:	CONSTRUÇÃO DE UNIDADE BÁSICA DE SAÚDE, PORTE 1, NO DISTRITO ENGENHEIRO JOSÉ LOPES, CONFORME PROPOSTA Nº 02132.2000001/24-001.
LOCAL:	DISTRITO ENGENHEIRO JOSÉ LOPES, ZONA RURAL DO MUNICÍPIO DE SENADOR POMPEU/CE
CLIENTE:	PREFEITURA MUNICIPAL DE SENADOR POMPEU/CE

DATA : 10/02/2025 **BDI :** 18,92%

FONTE	VERSÃO	HORA	MES
ORSE	2024/12	112,54%	70,11%
SEINFRA	028 SEM DESONERAÇÃO	114,15%	71,31%
SINAPI	2024/12 SEM DESONERAÇÃO	115,02%	71,66%
Composições Próprias	PROPRIA	0,00%	0,00%

ITEM	CÓDIGO	DESCRIÇÃO	FONTE	UNIDADE	QTD	VALOR UNITÁRIO R$		PREÇO TOTAL R$	
						SEM BDI	COM BDI	SEM BDI	COM BDI
16.1.25	91961	INTERRUPTOR PARALELO (2 MÓDULOS), 10A/250V, INCLUINDO SUPORTE E PLACA - FORNECIMENTO E INSTALAÇÃO. AF_03/2023	SINAPI	UN	1,00	R$ 59,95	R$ 71,29	R$ 59,95	R$ 71,29
16.1.26	91957	INTERRUPTOR SIMPLES (1 MÓDULO) COM INTERRUPTOR PARALELO (1 MÓDULO), 10A/250V, INCLUINDO SUPORTE E PLACA - FORNECIMENTO E INSTALAÇÃO. AF_03/2023	SINAPI	UN	2,00	R$ 53,26	R$ 63,34	R$ 106,52	R$ 126,68
16.1.27	91953	INTERRUPTOR SIMPLES (1 MÓDULO), 10A/250V, INCLUINDO SUPORTE E PLACA - FORNECIMENTO E INSTALAÇÃO. AF_03/2023	SINAPI	UN	23,00	R$ 30,62	R$ 36,41	R$ 704,26	R$ 837,43
16.1.28	S09517	Placa 4"x2" com furo	ORSE	un	26,00	R$ 4,77	R$ 5,67	R$ 124,02	R$ 147,42
16.1.29	S12984	Placa cega para caixa de pvc 4" x 2", para tomadas e interruptores	ORSE	un	18,00	R$ 3,33	R$ 3,96	R$ 59,94	R$ 71,28
16.1.30	CPUBS-44	PLACA (ESPELHO) 1 POSTO HORIZONTAL 4x2	Composições Próprias	UN	212,00	R$ 5,16	R$ 6,14	R$ 1.093,92	R$ 1.301,68
16.1.31	91996	TOMADA MÉDIA DE EMBUTIR (1 MÓDULO), 2P+T 10 A, INCLUINDO SUPORTE E PLACA - FORNECIMENTO E INSTALAÇÃO. AF_03/2023	SINAPI	UN	34,00	R$ 36,10	R$ 42,93	R$ 1.227,40	R$ 1.459,62
16.1.32	92028	INTERRUPTOR PARALELO (1 MÓDULO) COM 1 TOMADA DE EMBUTIR 2P+T 10 A, SEM SUPORTE E SEM PLACA - FORNECIMENTO E INSTALAÇÃO. AF_03/2023	SINAPI	UN	1,00	R$ 47,49	R$ 56,48	R$ 47,49	R$ 56,48
16.1.33	92022	INTERRUPTOR SIMPLES (1 MÓDULO) COM 1 TOMADA DE EMBUTIR 2P+T 10 A, SEM SUPORTE E SEM PLACA - FORNECIMENTO E INSTALAÇÃO. AF_03/2023	SINAPI	UN	10,00	R$ 40,80	R$ 48,52	R$ 408,00	R$ 485,20
16.1.34	92002	TOMADA MÉDIA DE EMBUTIR (2 MÓDULOS), 2P+T 10 A, SEM SUPORTE E SEM PLACA - FORNECIMENTO E INSTALAÇÃO. AF_03/2023	SINAPI	UN	72,00	R$ 46,33	R$ 55,10	R$ 3.335,76	R$ 3.967,20
16.1.35	92003	TOMADA MÉDIA DE EMBUTIR (2 MÓDULOS), 2P+T 20 A, SEM SUPORTE E SEM PLACA - FORNECIMENTO E INSTALAÇÃO. AF_03/2023	SINAPI	UN	22,00	R$ 50,83	R$ 60,45	R$ 1.118,26	R$ 1.329,90
16.1.36	92010	TOMADA MÉDIA DE EMBUTIR (3 MÓDULOS), 2P+T 10 A, SEM SUPORTE E SEM PLACA - FORNECIMENTO E INSTALAÇÃO. AF_03/2023	SINAPI	UN	2,00	R$ 67,81	R$ 80,64	R$ 135,62	R$ 161,28
16.1.37	91994	TOMADA MÉDIA DE EMBUTIR (1 MÓDULO), 2P+T 10 A, SEM SUPORTE E SEM PLACA - FORNECIMENTO E INSTALAÇÃO. AF_03/2023	SINAPI	UN	85,00	R$ 24,80	R$ 29,49	R$ 2.108,00	R$ 2.506,65
16.1.38	91995	TOMADA MÉDIA DE EMBUTIR (1 MÓDULO), 2P+T 20 A, SEM SUPORTE E SEM PLACA - FORNECIMENTO E INSTALAÇÃO. AF_03/2023	SINAPI	UN	11,00	R$ 27,05	R$ 32,17	R$ 297,55	R$ 353,87
16.1.39	S00452	Disjuntor termomagnetico tripolar 63 A, padrão DIN (Europeu - linha branca), curva C	ORSE	un	2,00	R$ 111,64	R$ 132,76	R$ 223,28	R$ 265,52
16.1.40	C1104	DISJUNTOR TRIPOLAR C/ACIONAMENTO NA PORTA DO Q.D.ATE 100A	SEINFRA	UN	2,00	R$ 257,83	R$ 306,61	R$ 515,66	R$ 613,22
16.1.41	93653	DISJUNTOR MONOPOLAR TIPO DIN, CORRENTE NOMINAL DE 10A - FORNECIMENTO E INSTALAÇÃO. AF_10/2020	SINAPI	UN	1,00	R$ 12,04	R$ 14,32	R$ 12,04	R$ 14,32
16.1.42	93654	DISJUNTOR MONOPOLAR TIPO DIN, CORRENTE NOMINAL DE 16A - FORNECIMENTO E INSTALAÇÃO. AF_10/2020	SINAPI	UN	37,00	R$ 12,70	R$ 15,10	R$ 469,90	R$ 558,70
16.1.43	93661	DISJUNTOR BIPOLAR TIPO DIN, CORRENTE NOMINAL DE 16A - FORNECIMENTO E INSTALAÇÃO. AF_10/2020	SINAPI	UN	5,00	R$ 59,70	R$ 71,00	R$ 298,50	R$ 355,00
16.1.44	93662	DISJUNTOR BIPOLAR TIPO DIN, CORRENTE NOMINAL DE 20A - FORNECIMENTO E INSTALAÇÃO. AF_10/2020	SINAPI	UN	32,00	R$ 62,29	R$ 74,08	R$ 1.993,28	R$ 2.370,56
16.1.45	93664	DISJUNTOR BIPOLAR TIPO DIN, CORRENTE NOMINAL DE 32A - FORNECIMENTO E INSTALAÇÃO. AF_10/2020	SINAPI	UN	2,00	R$ 65,43	R$ 77,81	R$ 130,86	R$ 155,62
16.1.46	93665	DISJUNTOR BIPOLAR TIPO DIN, CORRENTE NOMINAL DE 40A - FORNECIMENTO E INSTALAÇÃO. AF_10/2020	SINAPI	UN	2,00	R$ 69,54	R$ 82,70	R$ 139,08	R$ 165,40
16.1.47	S10237	Disjuntor termomagnetico bipolar 70 A, padrão DIN (Europeu - linha branca), curva C, corrente 5KA	ORSE	un	2,00	R$ 101,53	R$ 120,74	R$ 203,06	R$ 241,48
16.1.48	S00454	Disjuntor termomagnetico tripolar 160 A, padrão DIN (Europeu - linha branca), 65KA	ORSE	un	1,00	R$ 274,79	R$ 326,78	R$ 274,79	R$ 326,78
16.1.49	S09041	Dispositivo de proteção contra surto de tensão DPS 60kA - 275v	ORSE	un	14,00	R$ 87,30	R$ 103,82	R$ 1.222,20	R$ 1.453,48
16.1.50	C4562	DISPOSITIVO DE PROTEÇÃO CONTRA SURTOS DE TENSÃO - DPS's - 40 KA/440V	SEINFRA	UN	4,00	R$ 133,83	R$ 159,15	R$ 535,32	R$ 636,60

PLANILHA ORÇAMENTÁRIA

OBRA:	CONSTRUÇÃO DE UNIDADE BÁSICA DE SAÚDE, PORTE 1, NO DISTRITO ENGENHEIRO JOSÉ LOPES, CONFORME PROPOSTA Nº 02132.2000001/24-001.
LOCAL:	DISTRITO ENGENHEIRO JOSÉ LOPES, ZONA RURAL DO MUNICÍPIO DE SENADOR POMPEU/CE
CLIENTE:	PREFEITURA MUNICIPAL DE SENADOR POMPEU/CE

DATA : 10/02/2025 **BDI :** 18,92%

FONTE	VERSÃO	HORA	MES
ORSE	2024/12	112,54%	70,11%
SEINFRA	028 SEM DESONERAÇÃO	114,15%	71,31%
SINAPI	2024/12 SEM DESONERAÇÃO	115,02%	71,66%
Composições Próprias	PROPRIA	0,00%	0,00%

ITEM	CÓDIGO	DESCRIÇÃO	FONTE	UNIDADE	QTD	VALOR UNITÁRIO R$		PREÇO TOTAL R$	
						SEM BDI	COM BDI	SEM BDI	COM BDI
16.1.51	CPUBS-45	DISPOSITIVO DIF.RESIDUAL DR ALTA SENS. TETRAP.100A	Composições Próprias	UN	1,00	R$ 554,13	R$ 658,97	R$ 554,13	R$ 658,97
16.1.52	S13149	Dispositivo DR tetrapolar 100 A, tipo AC, 30MA	ORSE	un	2,00	R$ 325,34	R$ 386,89	R$ 650,68	R$ 773,78
16.1.53	CPUBS-46	SAIDA HORIZONTAL PARA ELETROCALHA 1 1/4""	Composições Próprias	UN	3,00	R$ 14,05	R$ 16,71	R$ 42,15	R$ 50,13
16.1.54	S08443	Curva vertical 100 x 50 mm para eletrocalha metálica, com ângulo 90° (ref.: mopa ou similar)	ORSE	un	1,00	R$ 22,56	R$ 26,83	R$ 22,56	R$ 26,83
16.1.55	S00762	Fornecimento e instalação de eletrocalha perfurada 100 x 50 x 3000 mm (ref. mopa ou similar)	ORSE	m	29,40	R$ 30,88	R$ 36,72	R$ 907,87	R$ 1.079,57
16.1.56	S08685	Suporte vertical 100 x 75 mm para fixação de eletrocalha metálica (ref.: Mopa ou similar)	ORSE	un	22,00	R$ 14,36	R$ 17,08	R$ 315,92	R$ 375,76
16.1.57	S09524	Tala plana perfurada 50mm para eletrocalha metálica (ref.: mopa ou similar) - Rev 01	ORSE	un	26,00	R$ 5,06	R$ 6,02	R$ 131,56	R$ 156,52
16.1.58	S08318	Terminal 100 x 50 mm para eletrocalha metalica (ref. Mopa ou similar)	ORSE	un	1,00	R$ 16,43	R$ 19,54	R$ 16,43	R$ 19,54
16.1.59	91837	ELETRODUTO FLEXÍVEL CORRUGADO REFORÇADO, PVC, DN 32 MM (1"), PARA CIRCUITOS TERMINAIS, INSTALADO EM FORRO - FORNECIMENTO E INSTALAÇÃO. AF_03/2023_PA	SINAPI	M	113,60	R$ 25,67	R$ 30,53	R$ 2.916,11	R$ 3.468,21
16.1.60	91835	ELETRODUTO FLEXÍVEL CORRUGADO REFORÇADO, PVC, DN 25 MM (3/4"), PARA CIRCUITOS TERMINAIS, INSTALADO EM FORRO - FORNECIMENTO E INSTALAÇÃO. AF_03/2023_PA	SINAPI	M	1.099,60	R$ 21,25	R$ 25,27	R$ 23.366,50	R$ 27.786,89
16.1.61	93008	ELETRODUTO RÍGIDO ROSCÁVEL, PVC, DN 50 MM (1 1/2"), PARA REDE ENTERRADA DE DISTRIBUIÇÃO DE ENERGIA ELÉTRICA - FORNECIMENTO E INSTALAÇÃO. AF_12/2021	SINAPI	M	42,90	R$ 17,29	R$ 20,56	R$ 741,74	R$ 882,02
16.1.62	91865	ELETRODUTO RÍGIDO ROSCÁVEL, PVC, DN 40 MM (1 1/4"), PARA CIRCUITOS TERMINAIS, INSTALADO EM FORRO - FORNECIMENTO E INSTALAÇÃO. AF_03/2023	SINAPI	M	133,20	R$ 18,11	R$ 21,54	R$ 2.412,25	R$ 2.869,13
16.1.63	93009	ELETRODUTO RÍGIDO ROSCÁVEL, PVC, DN 60 MM (2"), PARA REDE ENTERRADA DE DISTRIBUIÇÃO DE ENERGIA ELÉTRICA - FORNECIMENTO E INSTALAÇÃO. AF_12/2021	SINAPI	M	41,40	R$ 25,39	R$ 30,19	R$ 1.051,15	R$ 1.249,87
16.1.64	CPUBS-47	ELETRODUTO GALVANIZADO CONFORME NBR13057 - 1 1/4´ COM ACESSÓRIOS	Composições Próprias	M	1,00	R$ 94,07	R$ 111,87	R$ 94,07	R$ 111,87
16.1.65	S12312	Luminária de emergência, tipo balizamento, com autonomia de 3h, modelo LED - 3000 lumens, SEGURIMAX ou similarr	ORSE	un	29,00	R$ 279,99	R$ 332,96	R$ 8.119,71	R$ 9.655,84
16.1.66	S08662	Soquete ou bocal de porcelana E27 de tempo, ref.MT-2233, marca Decorlux ou similar	ORSE	un	92,00	R$ 12,52	R$ 14,89	R$ 1.151,84	R$ 1.369,88
16.1.67	101538	ARMAÇÃO SECUNDÁRIA, COM 1 ESTRIBO E 1 ISOLADOR - FORNECIMENTO E INSTALAÇÃO. AF_07/2020	SINAPI	UN	2,00	R$ 42,30	R$ 50,30	R$ 84,60	R$ 100,60
16.1.68	97359	QUADRO DE MEDIÇÃO GERAL DE ENERGIA COM 8 MEDIDORES - FORNECIMENTO E INSTALAÇÃO. AF_10/2020	SINAPI	UN	1,00	R$ 3.121,85	R$ 3.712,50	R$ 3.121,85	R$ 3.712,50
16.1.69	CPUBS-48	BARRAMENTO PENTE 12 POLOS BIFASICO 63A FORCELINE	Composições Próprias	UN	1,00	R$ 49,71	R$ 59,12	R$ 49,71	R$ 59,12
16.1.70	CPUBS-49	BARRAMENTO BIFASICO 34 POLOS 100A COM NEUTRO E TERRA	Composições Próprias	UN	1,00	R$ 305,85	R$ 363,72	R$ 305,85	R$ 363,72
16.1.71	CPUBS-50	BARRAMENTO TRIFASICO PARA ATA 57 DISJUNTORES DIN STECK	Composições Próprias	UN	2,00	R$ 355,31	R$ 422,53	R$ 710,62	R$ 845,06
16.2	**ILUMINAÇÃO**							**R$ 24.469,37**	**R$ 29.099,38**
16.2.1	97607	LUMINÁRIA ARANDELA TIPO TARTARUGA, DE SOBREPOR, COM 1 LÂMPADA LED DE 6 W, SEM REATOR - FORNECIMENTO E INSTALAÇÃO. AF_09/2024	SINAPI	UN	18,00	R$ 106,64	R$ 126,82	R$ 1.919,52	R$ 2.282,76
16.2.2	CPUBS-51	LUMINÁRIA LED RETANGULAR DE SOBREPOR COM DIFUSOR TRANSLÚCIDO, 4000 K, FLUXO LUMINOSO DE 3690 A 4800 LM, POTÊNCIA DE 35 W A 41 W	Composições Próprias	UN	25,00	R$ 333,01	R$ 396,02	R$ 8.325,25	R$ 9.900,50
16.2.3	CPUBS-52	LUMINARIA DE EMBUTIR PLAFON 18W LED BRANCO FRIO 22,5x22,5	Composições Próprias	UN	10,00	R$ 84,83	R$ 100,88	R$ 848,30	R$ 1.008,80
16.2.4	S13158	Luminária plafon (sobrepor) 40 x 40 - 36 W - 6000K - G- Light ou similar	ORSE	un	50,00	R$ 213,19	R$ 253,53	R$ 10.659,50	R$ 12.676,50

PLANILHA ORÇAMENTÁRIA

OBRA:	CONSTRUÇÃO DE UNIDADE BÁSICA DE SAÚDE, PORTE 1, NO DISTRITO ENGENHEIRO JOSÉ LOPES, CONFORME PROPOSTA Nº 02132.2000001/24-001.
LOCAL:	DISTRITO ENGENHEIRO JOSÉ LOPES, ZONA RURAL DO MUNICÍPIO DE SENADOR POMPEU/CE
CLIENTE:	PREFEITURA MUNICIPAL DE SENADOR POMPEU/CE

DATA : 10/02/2025 **BDI :** 18,92%

FONTE	VERSÃO	HORA	MES
ORSE	2024/12	112,54%	70,11%
SEINFRA	028 SEM DESONERAÇÃO	114,15%	71,31%
SINAPI	2024/12 SEM DESONERAÇÃO	115,02%	71,66%
Composições Próprias	PROPRIA	0,00%	0,00%

ITEM	CÓDIGO	DESCRIÇÃO	FONTE	UNIDADE	QTD	VALOR UNITÁRIO R$		PREÇO TOTAL R$	
						SEM BDI	COM BDI	SEM BDI	COM BDI
16.2.5	CPUBS-53	LUMINARIA COLUNA/PISO CUPULA REDONDA TECIDO, BASE/HASTE ACO	Composições Próprias	UN	6,00	R$ 452,80	R$ 538,47	R$ 2.716,80	R$ 3.230,82
16.3	**SPDA**							**R$ 41.706,33**	**R$ 49.597,25**
16.3.1	S11273	Caixa de equipotencialização em aço 200x200x90mm, para embutir com tampa, com 9 terminais, ref:TEL-901 ou similar (SPDA)	ORSE	un	1,00	R$ 390,90	R$ 464,86	R$ 390,90	R$ 464,86
16.3.2	101801	CAIXA COM GRELHA RETANGULAR DE FERRO FUNDIDO, EM ALVENARIA COM BLOCOS DE CONCRETO, DIMENSÕES INTERNAS: 0,30 X 1,00 X 1,00. AF_12/2020	SINAPI	UN	9,00	R$ 984,96	R$ 1.171,31	R$ 8.864,64	R$ 10.541,79
16.3.3	98111	CAIXA DE INSPEÇÃO PARA ATERRAMENTO, CIRCULAR, EM POLIETILENO, DIÂMETRO INTERNO = 0,3 M. AF_12/2020	SINAPI	UN	9,00	R$ 54,46	R$ 64,76	R$ 490,14	R$ 582,84
16.3.4	96986	HASTE DE ATERRAMENTO, DIÂMETRO 3/4", COM 3 METROS - FORNECIMENTO E INSTALAÇÃO. AF_08/2023	SINAPI	UN	9,00	R$ 111,68	R$ 132,81	R$ 1.005,12	R$ 1.195,29
16.3.5	96989	CAPTOR TIPO FRANKLIN PARA SPDA - FORNECIMENTO E INSTALAÇÃO. AF_08/2023	SINAPI	UN	1,00	R$ 144,01	R$ 171,26	R$ 144,01	R$ 171,26
16.3.6	96988	MASTRO 1 ½", COM 3 METROS, PARA SPDA - FORNECIMENTO E INSTALAÇÃO. AF_08/2023	SINAPI	UN	2,00	R$ 172,04	R$ 204,59	R$ 344,08	R$ 409,18
16.3.7	104746	MINI CAPTOR PARA SPDA - FORNECIMENTO E INSTALAÇÃO. AF_08/2023	SINAPI	UN	24,00	R$ 28,12	R$ 33,44	R$ 674,88	R$ 802,56
16.3.8	96987	BASE METÁLICA PARA MASTRO 1 ½" PARA SPDA - FORNECIMENTO E INSTALAÇÃO. AF_08/2023	SINAPI	UN	1,00	R$ 127,11	R$ 151,16	R$ 127,11	R$ 151,16
16.3.9	101663	ABRAÇADEIRA DE FIXAÇÃO DE BRAÇOS DE LUMINÁRIAS DE 2" - FORNECIMENTO E INSTALAÇÃO. AF_08/2020	SINAPI	UN	1,00	R$ 28,35	R$ 33,71	R$ 28,35	R$ 33,71
16.3.10	96973	CORDOALHA DE COBRE NU 35 MM², NÃO ENTERRADA, COM ISOLADOR - FORNECIMENTO E INSTALAÇÃO. AF_08/2023	SINAPI	M	265,00	R$ 69,19	R$ 82,28	R$ 18.335,35	R$ 21.804,20
16.3.11	96974	CORDOALHA DE COBRE NU 50 MM², NÃO ENTERRADA, COM ISOLADOR - FORNECIMENTO E INSTALAÇÃO. AF_08/2023	SINAPI	M	120,00	R$ 89,15	R$ 106,02	R$ 10.698,00	R$ 12.722,40
16.3.12	96984	ELETRODUTO PVC RÍGIDO, DIÂMETRO 40MM, COM 3 METROS, PARA SPDA - FORNECIMENTO E INSTALAÇÃO. AF_08/2023	SINAPI	UN	10,00	R$ 56,43	R$ 67,11	R$ 564,30	R$ 671,10
16.3.13	101548	ISOLADOR, TIPO ROLDANA, PARA BAIXA TENSÃO - FORNECIMENTO E INSTALAÇÃO. AF_07/2020	SINAPI	UN	5,00	R$ 7,89	R$ 9,38	R$ 39,45	R$ 46,90
17	**CLIMATIZAÇÃO**							**R$ 86.273,32**	**R$ 102.597,17**
17.1	**INFRAESTRUTURA**							**R$ 61.703,54**	**R$ 73.378,78**
17.1.1	97331	TUBO EM COBRE FLEXÍVEL, DN 1/4", COM ISOLAMENTO, INSTALADO EM RAMAL DE ALIMENTAÇÃO DE AR CONDICIONADO COM CONDENSADORA CENTRAL - FORNECIMENTO E INSTALAÇÃO. AF_12/2015	SINAPI	M	98,00	R$ 26,63	R$ 31,67	R$ 2.609,74	R$ 3.103,66
17.1.2	103290	TUBO EM COBRE FLEXÍVEL, DN 3/8", COM ISOLAMENTO, INSTALADO EM FORRO, PARA RAMAL DE ALIMENTAÇÃO DE AR CONDICIONADO, INCLUSO FIXADOR. AF_11/2021_PA	SINAPI	M	22,00	R$ 47,21	R$ 56,14	R$ 1.038,62	R$ 1.235,08
17.1.3	103291	TUBO EM COBRE FLEXÍVEL, DN 1/2", COM ISOLAMENTO, INSTALADO EM FORRO, PARA RAMAL DE ALIMENTAÇÃO DE AR CONDICIONADO, INCLUSO FIXADOR. AF_11/2021_PA	SINAPI	M	84,00	R$ 59,37	R$ 70,60	R$ 4.987,08	R$ 5.930,40
17.1.4	97330	TUBO EM COBRE FLEXÍVEL, DN 5/8", COM ISOLAMENTO, INSTALADO EM RAMAL DE ALIMENTAÇÃO DE AR CONDICIONADO COM CONDENSADORA INDIVIDUAL - FORNECIMENTO E INSTALAÇÃO. AF_12/2015	SINAPI	M	8,00	R$ 67,27	R$ 80,00	R$ 538,16	R$ 640,00
17.1.5	S11412	Cabo de cobre PP Cordplast 4 x 2,5 mm2, 450/750v - fornecimento e instalação	ORSE	M	128,00	R$ 15,64	R$ 18,60	R$ 2.001,92	R$ 2.380,80
17.1.6	CPUBS-54	CAIXA PARA ENCAIXE E INSTALACAO APARELHO AR CONDICIONADO	Composições Próprias	UN	16,00	R$ 272,65	R$ 324,24	R$ 4.362,40	R$ 5.187,84
17.1.7	CPUBS-55	DUTO PARA EXAUSTAO DE AR/VENTILACAO, CHAVETADO EM CHAPA DE ACO GALVANIZADO, NAS DIVERSAS BITOLAS, CONFORME ABNT NBR 16401, INCLUSIVE SUPORTES PINTADOS, GRELHAS, DIFUSORES EM ALUMINIO EXTRUDADO E DEMAIS ITENS NECESSARIOS. FORNECIMENTO E COLOCACAO.	Composições Próprias	KG	636,00	R$ 64,00	R$ 76,11	R$ 40.704,00	R$ 48.405,96

PLANILHA ORÇAMENTÁRIA

OBRA:	CONSTRUÇÃO DE UNIDADE BÁSICA DE SAÚDE, PORTE 1, NO DISTRITO ENGENHEIRO JOSÉ LOPES, CONFORME PROPOSTA Nº 02132.2000001/24-001.
LOCAL:	DISTRITO ENGENHEIRO JOSÉ LOPES, ZONA RURAL DO MUNICÍPIO DE SENADOR POMPEU/CE
CLIENTE:	PREFEITURA MUNICIPAL DE SENADOR POMPEU/CE

DATA : 10/02/2025 **BDI :** 18,92%

FONTE	VERSÃO	HORA	MES
ORSE	2024/12	112,54%	70,11%
SEINFRA	028 SEM DESONERAÇÃO	114,15%	71,31%
SINAPI	2024/12 SEM DESONERAÇÃO	115,02%	71,66%
Composições Próprias	PROPRIA	0,00%	0,00%

ITEM	CÓDIGO	DESCRIÇÃO	FONTE	UNIDADE	QTD	VALOR UNITÁRIO R$		PREÇO TOTAL R$	
						SEM BDI	COM BDI	SEM BDI	COM BDI
17.1.8	CPUBS-56	DUTO FLEXIVEL DE ALUMINIO C/ ISOLAM. TERM.LA VIDRO 150MM 6""	Composições Próprias	M	24,00	R$ 55,00	R$ 65,41	R$ 1.320,00	R$ 1.569,84
17.1.9	CPUBS-57	DUTO FLEXIVEL DE ALUMINIO C/ ISOLAM. TERM.LA VIDRO 100MM 4	Composições Próprias	M	28,00	R$ 49,18	R$ 58,48	R$ 1.377,04	R$ 1.637,44
17.1.10	S12498	Barra roscada bicromatizada ø 3/8" x 3000mm	ORSE	un	25,33	R$ 84,69	R$ 100,71	R$ 2.145,20	R$ 2.550,98
17.1.11	S00721	Fornecimento e instalação de porca sextavada 3/8" (ref vl 1.55 valemam ou similar)	ORSE	un	52,00	R$ 2,25	R$ 2,68	R$ 117,00	R$ 139,36
17.1.12	90460	SUPORTE PARA 2 TUBOS HORIZONTAIS, ESPAÇADO A CADA 56 CM, EM PERFILADO COM COMPRIMENTO DE 25 CM FIXADO EM LAJE, POR METRO DE TUBULAÇÃO FIXADA. AF_09/2023	SINAPI	M	18,00	R$ 27,91	R$ 33,19	R$ 502,38	R$ 597,42
17.2	**EQUIPAMENTOS**							**R$ 24.569,78**	**R$ 29.218,39**
17.2.1	CPUBS-58	EXAUSTOR CENTRIFUGO SIROCO TRIFASICO EC5-TN-3	Composições Próprias	UN	1,00	R$ 8.005,18	R$ 9.519,76	R$ 8.005,18	R$ 9.519,76
17.2.2	CPUBS-59	EXAUSTOR CENTRIFUGO SIROCO TRIFASICO MOD: EC3-TN-1,5	Composições Próprias	UN	1,00	R$ 5.355,27	R$ 6.368,49	R$ 5.355,27	R$ 6.368,49
17.2.3	CPUBS-60	CAIXA DE VENTILACAO PARA FORRO CAB-250 - 220V - S&P	Composições Próprias	UN	3,00	R$ 3.633,55	R$ 4.321,02	R$ 10.900,65	R$ 12.963,06
17.2.4	CPUBS-61	EXAUSTOR AXIAL MULTIVAC MODELO MURO 150A	Composições Próprias	UN	1,00	R$ 308,68	R$ 367,08	R$ 308,68	R$ 367,08
18	**DADOS E VOZ**							**R$ 6.887,82**	**R$ 8.191,31**
18.1	91940	CAIXA RETANGULAR 4" X 2" MÉDIA (1,30 M DO PISO), PVC, INSTALADA EM PAREDE - FORNECIMENTO E INSTALAÇÃO. AF_03/2023	SINAPI	UN	28,00	R$ 17,93	R$ 21,32	R$ 502,04	R$ 596,96
18.2	CPUBS43	CAIXA DE PASSAGEM DE ACO C/ TAMPA APARAFUSADA 302X302X120	Composições Próprias	UN	4,00	R$ 205,49	R$ 244,37	R$ 821,96	R$ 977,48
18.3	98307	TOMADA DE REDE RJ45 - FORNECIMENTO E INSTALAÇÃO. AF_11/2019	SINAPI	UN	18,00	R$ 47,66	R$ 56,68	R$ 857,88	R$ 1.020,24
18.4	91837	ELETRODUTO FLEXÍVEL CORRUGADO REFORÇADO, PVC, DN 32 MM (1"), PARA CIRCUITOS TERMINAIS, INSTALADO EM FORRO - FORNECIMENTO E INSTALAÇÃO. AF_03/2023_PA	SINAPI	M	82,00	R$ 25,67	R$ 30,53	R$ 2.104,94	R$ 2.503,46
18.5	91835	ELETRODUTO FLEXÍVEL CORRUGADO REFORÇADO, PVC, DN 25 MM (3/4"), PARA CIRCUITOS TERMINAIS, INSTALADO EM FORRO - FORNECIMENTO E INSTALAÇÃO. AF_03/2023_PA	SINAPI	M	55,70	R$ 21,25	R$ 25,27	R$ 1.183,63	R$ 1.407,54
18.6	91865	ELETRODUTO RÍGIDO ROSCÁVEL, PVC, DN 40 MM (1 1/4"), PARA CIRCUITOS TERMINAIS, INSTALADO EM FORRO - FORNECIMENTO E INSTALAÇÃO. AF_03/2023	SINAPI	M	44,80	R$ 18,11	R$ 21,54	R$ 811,33	R$ 964,99
18.7	93009	ELETRODUTO RÍGIDO ROSCÁVEL, PVC, DN 60 MM (2"), PARA REDE ENTERRADA DE DISTRIBUIÇÃO DE ENERGIA ELÉTRICA - FORNECIMENTO E INSTALAÇÃO. AF_12/2021	SINAPI	M	16,00	R$ 25,39	R$ 30,19	R$ 406,24	R$ 483,04
18.8	S12657	Tomada para antena de TV, sem caixa, inclusive conector emenda para cabo coaxial	ORSE	un	10,00	R$ 19,98	R$ 23,76	R$ 199,80	R$ 237,60
19	**GASES MEDICINAIS**							**R$ 12.961,93**	**R$ 15.414,25**
19.1	103835	TUBO EM COBRE RÍGIDO, DN 15 MM, CLASSE A, SEM ISOLAMENTO, INSTALADO EM RAMAL E SUB-RAMAL DE GÁS MEDICINAL - FORNECIMENTO E INSTALAÇÃO. AF_04/2022	SINAPI	M	100,00	R$ 63,70	R$ 75,75	R$ 6.370,00	R$ 7.575,00
19.2	103865	TÊ EM COBRE, DN 15 MM, SEM ANEL DE SOLDA, INSTALADO EM RAMAL E SUB-RAMAL DE GÁS MEDICINAL - FORNECIMENTO E INSTALAÇÃO. AF_04/2022	SINAPI	UN	10,00	R$ 24,00	R$ 28,54	R$ 240,00	R$ 285,40
19.3	103838	COTOVELO EM COBRE, DN 15 MM, 90 GRAUS, SEM ANEL DE SOLDA, INSTALADO EM RAMAL E SUB-RAMAL DE GÁS MEDICINAL - FORNECIMENTO E INSTALAÇÃO. AF_04/2022	SINAPI	UN	50,00	R$ 17,76	R$ 21,12	R$ 888,00	R$ 1.056,00
19.4	103847	LUVA EM COBRE, DN 15 MM, SEM ANEL DE SOLDA, INSTALADO EM RAMAL E SUB-RAMAL DE GÁS MEDICINAL - FORNECIMENTO E INSTALAÇÃO. AF_04/2022	SINAPI	UN	10,00	R$ 11,60	R$ 13,79	R$ 116,00	R$ 137,90
19.5	CPUBS-62	POSTO DE CONSUMO DE O2 OU AR VÁCUO OU N2O	Composições Próprias	UN	8,00	R$ 187,00	R$ 222,38	R$ 1.496,00	R$ 1.779,04
19.6	S08733	Central manifold para cilindros 2 x 2 para oxigênio, ar comprimido e óxido nitroso com serpentina e	ORSE	un	1,00	R$ 1.309,64	R$ 1.557,42	R$ 1.309,64	R$ 1.557,42

PLANILHA ORÇAMENTÁRIA

OBRA:	CONSTRUÇÃO DE UNIDADE BÁSICA DE SAÚDE, PORTE 1, NO DISTRITO ENGENHEIRO JOSÉ LOPES, CONFORME PROPOSTA Nº 02132.2000001/24-001.
LOCAL:	DISTRITO ENGENHEIRO JOSÉ LOPES, ZONA RURAL DO MUNICÍPIO DE SENADOR POMPEU/CE
CLIENTE:	PREFEITURA MUNICIPAL DE SENADOR POMPEU/CE

DATA : 10/02/2025 **BDI :** 18,92%

FONTE	VERSÃO	HORA	MES
ORSE	2024/12	112,54%	70,11%
SEINFRA	028 SEM DESONERAÇÃO	114,15%	71,31%
SINAPI	2024/12 SEM DESONERAÇÃO	115,02%	71,66%
Composições Próprias	PROPRIA	0,00%	0,00%

ITEM	CÓDIGO	DESCRIÇÃO	FONTE	UNIDADE	QTD	VALOR UNITÁRIO R$		PREÇO TOTAL R$	
						SEM BDI	COM BDI	SEM BDI	COM BDI
19.6	S08733	sem válvula de alta pressão							
19.7	S08732	Central manifold para cilindros 1 x 1para oxigênio, ar comprimido e óxido nitroso com serpentina e sem válvula de alta pressão	ORSE	un	1,00	R$ 867,11	R$ 1.031,17	R$ 867,11	R$ 1.031,17
19.8	97330	TUBO EM COBRE FLEXÍVEL, DN 5/8", COM ISOLAMENTO, INSTALADO EM RAMAL DE ALIMENTAÇÃO DE AR CONDICIONADO COM CONDENSADORA INDIVIDUAL - FORNECIMENTO E INSTALAÇÃO. AF_12/2015	SINAPI	M	6,00	R$ 67,27	R$ 80,00	R$ 403,62	R$ 480,00
19.9	S12313	Corrente galvanizada	ORSE	m	4,00	R$ 24,77	R$ 29,46	R$ 99,08	R$ 117,84
19.10	100862	SUPORTE MÃO FRANCESA EM ACO, ABAS IGUAIS 40 CM, CAPACIDADE MINIMA 70 KG, BRANCO - FORNECIMENTO E INSTALAÇÃO. AF_01/2020	SINAPI	UN	8,00	R$ 39,66	R$ 47,16	R$ 317,28	R$ 377,28
19.11	91179	FIXAÇÃO DE TUBOS HORIZONTAIS DE PVC ÁGUA/PVC ESGOTO/PVC PLUVIAL/CPVC/PPR/COBRE OU AÇO, DIÂMETROS MENORES OU IGUAIS A 40 MM, COM ABRAÇADEIRA METÁLICA RÍGIDA TIPO D COM PARAFUSO DE FIXAÇÃO 1 1/4", FIXADA DIRETAMENTE NA LAJE OU PAREDE. AF_09/2023	SINAPI	M	40,00	R$ 21,38	R$ 25,43	R$ 855,20	R$ 1.017,20
20	**URBANIZAÇÃO**							**R$ 4.608,17**	**R$ 5.479,72**
20.1	**PAVIMENTAÇÃO E ACESSIBILIDADE**							**R$ 2.114,38**	**R$ 2.514,44**
20.1.1	104658	PISO PODOTÁTIL DE ALERTA OU DIRECIONAL, DE CONCRETO, ASSENTADO SOBRE ARGAMASSA. AF_03/2024	SINAPI	M2	14,59	R$ 144,92	R$ 172,34	R$ 2.114,38	R$ 2.514,44
20.2	**PAISAGISMO**							**R$ 1.357,29**	**R$ 1.613,78**
20.2.1	103946	PLANTIO DE GRAMA ESMERALDA OU SÃO CARLOS OU CURITIBANA, EM PLACAS. AF_07/2024	SINAPI	M2	72,66	R$ 18,68	R$ 22,21	R$ 1.357,29	R$ 1.613,78
20.3	**SINALIZAÇÃO**							**R$ 1.136,50**	**R$ 1.351,50**
20.3.1	S12043	Letra em aço inox escovado/polido 20 x 20cm - instalado	ORSE	un	10,00	R$ 113,65	R$ 135,15	R$ 1.136,50	R$ 1.351,50
21	**SERVIÇOS COMPLEMENTARES**							**R$ 4.548,73**	**R$ 5.410,15**
21.1	S02451	Limpeza/remoção de tintas em pisos e revestimentos	ORSE	m2	389,78	R$ 11,67	R$ 13,88	R$ 4.548,73	R$ 5.410,15

VALOR COM ENCARGOS: **R$ 1.672.600,66**

VALOR BDI TOTAL: **R$ 316.455,78**

VALOR TOTAL: **R$ 1.989.056,44**

Um Milhão Novecentos e Oitenta e Nove Mil Cinquenta e Seis reais e Quarenta e Quatro centavos

CRONOGRAMA FÍSICO-FINANCEIRO

OBRA:	CONSTRUÇÃO DE UNIDADE BÁSICA DE SAÚDE, PORTE 1, NO DISTRITO ENGENHEIRO JOSÉ LOPES, CONFORME PROPOSTA Nº 02132.2000001/24-001.
LOCAL:	DISTRITO ENGENHEIRO JOSÉ LOPES, ZONA RURAL DO MUNICÍPIO DE SENADOR POMPEU/CE
CLIENTE:	PREFEITURA MUNICIPAL DE SENADOR POMPEU/CE

DATA : 10/02/2025 **BDI :** 18,92%

FONTE	VERSÃO	HORA	MES
ORSE	2024/12	112,54%	70,11%
SEINFRA	028 SEM DESONERAÇÃO	114,15%	71,31%
SINAPI	2024/12 SEM DESONERAÇÃO	115,02%	71,66%
Composições Próprias	PROPRIA	0,00%	0,00%

ITEM	DESCRIÇÃO	VALOR (R$)	MÊS 1	MÊS 2	MÊS 3	MÊS 4	MÊS 5	MÊS 6	Total parcela
1	SERVIÇOS PRELIMINARES E INDIRETOS	R$ 161.302,93	40,00 %	20,00 %	10,00 %	10,00 %	10,00 %	10,00 %	**100,00 %**
			R$ 64.521,17	R$ 32.260,59	R$ 16.130,29	R$ 16.130,29	R$ 16.130,29	R$ 16.130,30	**R$ 161.302,93**
2	FUNDAÇÃO	R$ 206.305,26	40,00 %	40,00 %	20,00 %				**100,00 %**
			R$ 82.522,10	R$ 82.522,10	R$ 41.261,06				**R$ 206.305,26**
3	ESTRUTURA	R$ 289.311,18	20,00 %	35,00 %	35,00 %	10,00 %			**100,00 %**
			R$ 57.862,24	R$ 101.258,91	R$ 101.258,91	R$ 28.931,12			**R$ 289.311,18**
4	ALVENARIA, VEDAÇÕES E DIVISÓRIAS	R$ 184.996,89	20,00 %	25,00 %	35,00 %	20,00 %			**100,00 %**
			R$ 36.999,38	R$ 46.249,22	R$ 64.748,91	R$ 36.999,38			**R$ 184.996,89**
5	COBERTURA	R$ 83.319,14			40,00 %	40,00 %	20,00 %		**100,00 %**
					R$ 33.327,66	R$ 33.327,66	R$ 16.663,82		**R$ 83.319,14**
6	IMPERMEABILIZAÇÃO	R$ 29.405,45	60,00 %	40,00 %					**100,00 %**
			R$ 17.643,27	R$ 11.762,18					**R$ 29.405,45**
7	ESQUADRIAS	R$ 196.540,93				20,00 %	40,00 %	40,00 %	**100,00 %**
						R$ 39.308,19	R$ 78.616,37	R$ 78.616,37	**R$ 196.540,93**
8	REVESTIMENTO DE PAREDE	R$ 69.348,16		20,00 %	20,00 %	20,00 %	20,00 %	20,00 %	**100,00 %**
				R$ 13.869,63	R$ 13.869,63	R$ 13.869,63	R$ 13.869,63	R$ 13.869,64	**R$ 69.348,16**
9	REVESTIMENTO DE PISO INTERNO	R$ 96.478,66			30,00 %	20,00 %	30,00 %	20,00 %	**100,00 %**
					R$ 28.943,60	R$ 19.295,73	R$ 28.943,60	R$ 19.295,73	**R$ 96.478,66**
10	REVESTIMENTO DE PISO EXTERNO	R$ 17.321,79				40,00 %	40,00 %	20,00 %	**100,00 %**
						R$ 6.928,72	R$ 6.928,72	R$ 3.464,35	**R$ 17.321,79**
11	REVESTIMENTO DE TETO	R$ 34.640,29				35,00 %	35,00 %	30,00 %	**100,00 %**
						R$ 12.124,10	R$ 12.124,10	R$ 10.392,09	**R$ 34.640,29**
12	PINTURA	R$ 70.874,94				35,00 %	30,00 %	35,00 %	**100,00 %**
						R$ 24.806,23	R$ 21.262,48	R$ 24.806,23	**R$ 70.874,94**
13	MARMORARIA	R$ 10.603,68				50,00 %	50,00 %		**100,00 %**
						R$ 5.301,84	R$ 5.301,84		**R$ 10.603,68**
14	LOUÇAS, METAIS E ACESSÓRIOS	R$ 61.307,37					40,00 %	60,00 %	**100,00 %**
							R$ 24.522,95	R$ 36.784,42	**R$ 61.307,37**
15	INSTALAÇÕES HIDROSSANITÁRIAS	R$ 119.744,89	16,66 %	16,66 %	16,66 %	16,66 %	16,66 %	16,70 %	**100,00 %**
			R$ 19.949,50	R$ 19.949,50	R$ 19.949,50	R$ 19.949,50	R$ 19.949,50	R$ 19.997,39	**R$ 119.744,89**
16	INSTALAÇÕES ELÉTRICAS	R$ 220.462,28	16,66 %	16,66 %	16,66 %	16,66 %	16,66 %	16,70 %	**100,00 %**
			R$ 36.729,02	R$ 36.729,02	R$ 36.729,02	R$ 36.729,02	R$ 36.729,02	R$ 36.817,18	**R$ 220.462,28**

CRONOGRAMA FÍSICO-FINANCEIRO

OBRA:	CONSTRUÇÃO DE UNIDADE BÁSICA DE SAÚDE, PORTE 1, NO DISTRITO ENGENHEIRO JOSÉ LOPES, CONFORME PROPOSTA Nº 02132.2000001/24-001.
LOCAL:	DISTRITO ENGENHEIRO JOSÉ LOPES, ZONA RURAL DO MUNICÍPIO DE SENADOR POMPEU/CE
CLIENTE:	PREFEITURA MUNICIPAL DE SENADOR POMPEU/CE

DATA : 10/02/2025 **BDI :** 18,92%

FONTE	VERSÃO	HORA	MES
ORSE	2024/12	112,54%	70,11%
SEINFRA	028 SEM DESONERAÇÃO	114,15%	71,31%
SINAPI	2024/12 SEM DESONERAÇÃO	115,02%	71,66%
Composições Próprias	PROPRIA	0,00%	0,00%

ITEM	DESCRIÇÃO	VALOR (R$)	MÊS 1	MÊS 2	MÊS 3	MÊS 4	MÊS 5	MÊS 6	Total parcela
17	CLIMATIZAÇÃO	R$ 102.597,17			25,00 %	25,00 %	25,00 %	25,00 %	**100,00 %**
					R$ 25.649,29	R$ 25.649,29	R$ 25.649,29	R$ 25.649,30	**R$ 102.597,17**
18	DADOS E VOZ	R$ 8.191,31				50,00 %	50,00 %		**100,00 %**
						R$ 4.095,66	R$ 4.095,65		**R$ 8.191,31**
19	GASES MEDICINAIS	R$ 15.414,25				50,00 %	50,00 %		**100,00 %**
						R$ 7.707,13	R$ 7.707,12		**R$ 15.414,25**
20	URBANIZAÇÃO	R$ 5.479,72					40,00 %	60,00 %	**100,00 %**
							R$ 2.191,89	R$ 3.287,83	**R$ 5.479,72**
21	SERVIÇOS COMPLEMENTARES	R$ 5.410,15						100,00 %	**100,00 %**
								R$ 5.410,15	**R$ 5.410,15**
		R$ 1.989.056,44	**R$ 316.226,68**	**R$ 344.601,15**	**R$ 381.867,87**	**R$ 331.153,49**	**R$ 320.686,27**	**R$ 294.520,98**	**R$ 1.989.056,44**
			R$ 316.226,68	**R$ 660.827,83**	**R$ 1.042.695,70**	**R$ 1.373.849,19**	**R$ 1.694.535,46**	**R$ 1.989.056,44**	

MINISTÉRIO DA SAÚDE
SECRETARIA DE ATENÇÃO PRIMARIA À SAÚDE
Departamento de Estratégias e Políticas de Saúde Comunitária

UNIDADE BASICA DE SAÚDE – Porte 1
LISTA DE MATERIAIS E MEMÓRIA DE CÁLCULO

*O Projeto de implantação diz respeito a todas as informações necessárias para que a edificação funcione de maneira completa, e deve apresentar informações sobre terraplenagem, fundações, acessibilidade, estacionamentos e vias externas, iluminação externa, de acesso ao lote etc.; bem como a adaptação do projeto executivo à legislação do Município onde será construído. Caberá ao Convenente implantar o projeto referência ao terreno escolhido para a construção, complementando o caderno de projetos com as informações necessárias e suficientes ao processo licitatório do empreendimento como um todo.
**Este documento deve ser usado em conjunto com as demais pranchas de arquitetura, engenharia e planilha orçamentária correspondente.
Em caso de dúvida procurar o Departamento de Estratégias e Políticas de Saúde Comunitária

INTRODUÇÃO

Este documento tem por objetivo descrever a análise quantitativa dos elementos detalhados nos planos arquitetônicos e engenharias complementares (como estrutura, elétrica, hidráulica, ar-condicionado, telecomunicações e cabeamento) necessários para a realização do projeto de referência do Unidade Básica de Saúde – Porte 1, iniciativa do governo federal.
De maneira geral, essa análise foi conduzida utilizando a metodologia BIM conforme estabelecido no Decreto Nº 10.306, de abril de 2020. Assim, a maioria dos dados arquitetônicos foi obtida por meio da modelagem 3D utilizando o software *Graphisoft Archicad 26*. Os quantitativos relacionados às disciplinas de engenharia complementares (como estrutura, elétrica, hidráulica, ar-condicionado, telecomunicações e cabeamento) foram extraídos de softwares como *Alto QI Bilder*, entre outros, e organizados no *Excel*.
Essas planilhas quantitativas representam graficamente os elementos do projeto em números, codificando-os e quantificando-os. Todos esses dados estão detalhados na memória de cálculo a seguir.

PROJETO DE REFERÊNCIA

OBJETO: UNIDADE BÁSICA DE SAÚDE – PORTE 1
Área Mínima do Terreno = 35m X 40m = 1.400,00m²

SERVIÇOS PRELIMINARES

- **CANTEIRO DE OBRAS**

1.1.1 - LOCAÇÃO DE CONTAINER TIPO DEPÓSITO - ÁREA MÍNIMA DE 13,80 M²

10un/mês

1.1.2 Barracão aberto para apoio à produção (carpintaria, central de armação, oficina, etc.) c/ tesouras, telha 4mm, piso em concreto desempolado

10 m²

1.1.3 Locação de container - Banheiro com chuveiros e vasos - 4,30 x 2,30m

10un/mês

1.1.4 BARRACAO PARA REFEITORIO EM OBRAS EM COMPENSADO

6 m²

1.1.5 KIT CAVALETE PARA MEDIÇÃO DE ÁGUA - ENTRADA INDIVIDUALIZADA, EM CPVC DN 28 MM (1"), PARA 1 MEDIDOR - FORNECIMENTO E INSTALAÇÃO (EXCLUSIVE HIDRÔMETRO). AF_03/2024

01 CAVALETE PARA MEDIÇÃO

1.1.6 HIDRÔMETRO DN 1/2", 1,5 M3/H - FORNECIMENTO E INSTALAÇÃO. AF_03/2024

01 Hidrometro

1.1.7 ENTRADA DE ENERGIA ELÉTRICA, AÉREA, TRIFÁSICA, COM CAIXA DE EMBUTIR, CABO DE 10 MM2 E DISJUNTOR DIN 50A (NÃO INCLUSO O POSTE DE CONCRETO). AF_07/2020_PS

01 ENTRADA DE ENERGIA AÉREA COM CAIXA DE EMBUTIR E DISJUNTOR

1.1.8 FORNECIMENTO E INSTALAÇÃO DE PLACA DE OBRA COM CHAPA GALVANIZADA E ESTRUTURA DE MADEIRA. AF_03/2022_PS

6 m²

1.1.9 REMOÇÃO DE ENTULHO SEPARADO DE OBRA COM CAÇAMBA METÁLICA - TERRA, ALVENARIA, CONCRETO, ARGAMASSA, MADEIRA, PAPEL, PLÁSTICO OU METAL

100 m²

1.1.12 TAPUME COM TELHA METÁLICA. AF_03/2024

O isolamento em tapume metálico foi dimensionado levando em conta um perímetro ao redor da obra, conforme indicado no projeto. Em conformidade com as disposições da Norma Regulamentadora NR-18, estabeleceu-se uma altura mínima de 2,20 metros para os isolamentos. Este tapume metálico serve como uma barreira física para delimitar a área da construção, garantindo a segurança tanto dos trabalhadores quanto do público circundante durante o processo de construção.

330,00m²

- **ADMINISTRAÇÃO**

ADMINISTRAÇÃO DA OBRA

6 meses

- **MOBILIZACAO E DESMOBILIZACAO DE CANTEIRO**

1.3.1 MOBILIZAÇÃO E DESMOBILIZAÇÃO DE OBRA EM CENTRO URBANO OU REGIÃO LIMÍTROFE COM VALOR ENTRE 1.000.000,01 E 3.000.000,00 (0,30%)

1 Mobilização de equipamentos e materiais no canteiro de obra.

FUNDAÇÃO

No processo de elaboração de projetos de estrutura, o profissional utiliza o software QiBuilder como uma ferramenta fundamental. Além disso, são aplicadas normas técnicas específicas, como a NBR 6118, NBR 6120, NBR 6122 e NBR 6123, as quais estabelecem diretrizes para o dimensionamento e projeto de estruturas de concreto armado, estruturas de aço e estruturas de concreto protendido, respectivamente.
Essas normas desempenham um papel crucial na garantia da segurança e eficiência das estruturas projetadas, estabelecendo critérios para dimensionamento, materiais e métodos construtivos.
O processo de concepção estrutural se inicia com a análise do projeto arquitetônico, visando definir o modelo de estrutura mais adequado. A partir disso, é realizado o posicionamento de vigas, pilares e demais elementos estruturais, criando um modelo isostático.
Após essa etapa, inicia-se o dimensionamento e a compatibilização arquitetônica, garantindo que a estrutura atenda às necessidades funcionais e estéticas do projeto.

Finalizado o dimensionamento, é elaborado o projeto de fundação, levando em consideração a carga atuante sobre a estrutura e as características do solo. No entanto, é importante ressaltar que o projeto de fundação precisa ser revisado após a realização de sondagens de solo em cada terreno onde o projeto será executado, garantindo a adequação e segurança da fundação para as condições específicas de cada local.

2.1 LOCAÇÃO CONVENCIONAL DE OBRA, UTILIZANDO GABARITO DE TÁBUAS CORRIDAS PONTALETADAS A CADA 2,00M - 2 UTILIZAÇÕES. AF_03/2024

Para efeito de cálculo referente a locação de gabarito de tábuas corridas pontaletadas foi considerado a dimensão do perímetro fazendo o contorno da edificação.

125,00 m

2.2 ESCAVAÇÃO MECANIZADA DE VALA COM PROF. ATÉ 1,5 M (MÉDIA MONTANTE E JUSANTE/UMA COMPOSIÇÃO POR TRECHO), RETROESCAV. (0,26 M3), LARG. DE 0,8 M A 1,5 M, EM SOLO DE 1A CATEGORIA, EM LOCAIS COM ALTO NÍVEL DE INTERFERÊNCIA. AF_02/2021

- **ESCAVAÇÃO**

Para efeito de cálculo referente a escavação de valas das fundações foi considerado as dimensões previstas para os elementos de Sapata e Viga Baldrame, indicado nas pranchas das disciplinas de estrutura, considerando uma folga de 20cm de largura e comprimento e 5cm na profundidade.

203,88 m³

2.3 ESCAVAÇÃO MANUAL DE VALA COM PROFUNDIDADE MENOR OU IGUAL A 1,30 M. AF_02/2021

23,342 m³

2.4 LASTRO COM MATERIAL GRANULAR (PEDRA BRITADA N.1 E PEDRA BRITADA N.2), APLICADO EM PISOS OU LAJES SOBRE SOLO, ESPESSURA DE *10 CM*. AF_01/2024

- **LASTRO DE CONCRETO**

Para efeito de cálculo referente ao lastro de concreto magro foi considerado as dimensões previstas para os elementos de Sapatas e laje de piso, indicado nas pranchas das disciplinas de estrutura, considerando a espessura de 5cm.

30,186m²

2.5 FABRICAÇÃO, MONTAGEM E DESMONTAGEM DE FÔRMA PARA BLOCO DE COROAMENTO, EM CHAPA DE MADEIRA COMPENSADA RESINADA, E=17 MM, 4 UTILIZAÇÕES. AF_01/2024

Área de forma	392,1 m²

2.6 ARMAÇÃO DE BLOCO UTILIZANDO AÇO CA-60 DE 5 MM - MONTAGEM. AF_01/2024

440,3 Kg

2.7 ARMAÇÃO DE BLOCO UTILIZANDO AÇO CA-50 DE 6,3 MM - MONTAGEM. AF_01/2024

139,1 Kg

2.8 ARMAÇÃO DE BLOCO UTILIZANDO AÇO CA-50 DE 8 MM - MONTAGEM. AF_01/2024

1010,5 Kg

2.9 ARMAÇÃO DE BLOCO UTILIZANDO AÇO CA-50 DE 10 MM - MONTAGEM. AF_01/2024

650 Kg

2.10 ARMAÇÃO DE BLOCO, SAPATA ISOLADA, VIGA BALDRAME E SAPATA CORRIDA UTILIZANDO AÇO CA-50 DE 12,5 MM - MONTAGEM. AF_01/2024

724,4 Kg

2.11 ARMAÇÃO DE BLOCO, SAPATA ISOLADA, VIGA BALDRAME E SAPATA CORRIDA UTILIZANDO AÇO CA-50 DE 16 MM - MONTAGEM. AF_01/2024

655,8 Kg

2.12 CONCRETAGEM DE BLOCO DE COROAMENTO OU VIGA BALDRAME, FCK 30 MPA, COM USO DE BOMBA - LANÇAMENTO, ADENSAMENTO E ACABAMENTO. AF_01/2024

56,9 m³

2.13 ESPALHAMENTO DE MATERIAL COM TRATOR DE ESTEIRAS. AF_11/2019

- **ESPALHAMENTO**

Para efeito de cálculo referente ao serviço de espalhamento de material para compactação de solo em trator de esteira, foi considerada a área de LAJE DE PISO armado x 0,3m.

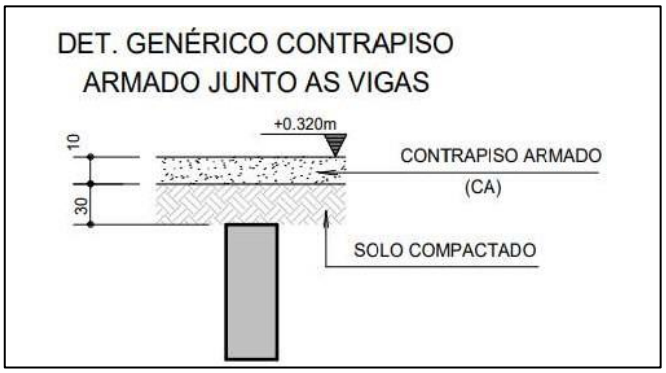

167,235 m³

2.14 REATERRO MANUAL DE VALAS, COM COMPACTADOR DE SOLOS DE PERCUSSÃO. AF_08/2023

- **REATERRO**

Para efeito de cálculo referente ao serviço de reaterro de valas foi considerado a diferença do volume de escavação menos o volume de concreto das SAPATAS + VIGAS BALDRAME.

221,86 m³

2.15 IMPERMEABILIZAÇÃO DE SUPERFÍCIE COM EMULSÃO ASFÁLTICA, 2 DEMÃOS. AF_09/2023

- **IMPERMEABILIZAÇÃO**

Para efeito de cálculo referente ao serviço de impermeabilização das fundações, foi considerada a mesma área de forma destes elementos.

388,18 m²

2.16 CONTROLE TECNOLOGICO DE CONCRETOS

56,9 m³

ESTRUTURA

No processo de elaboração de projetos de estrutura, o profissional utiliza o software QiBuilder como uma ferramenta fundamental. Além disso, são aplicadas normas técnicas específicas, como a NBR 6118, NBR 6120, NBR 6122 e NBR 6123, as quais estabelecem diretrizes para o dimensionamento e projeto de estruturas de concreto armado, estruturas de aço e estruturas de concreto protendido, respectivamente.
Essas normas desempenham um papel crucial na garantia da segurança e eficiência das estruturas projetadas, estabelecendo critérios para dimensionamento, materiais e métodos construtivos.
O processo de concepção estrutural se inicia com a análise do projeto arquitetônico, visando definir o modelo de estrutura mais adequado. A partir disso, é realizado o posicionamento de vigas, pilares e demais elementos estruturais, criando um modelo isostático.
Após essa etapa, inicia-se o dimensionamento e a compatibilização arquitetônica, garantindo que a estrutura atenda às necessidades funcionais e estéticas do projeto. Finalizado o dimensionamento, é elaborado o projeto de fundação, levando em consideração a carga atuante sobre a estrutura e as características do solo. No entanto, é importante ressaltar que o projeto de fundação precisa ser revisado após a realização de sondagens de solo em cada terreno onde o projeto será executado, garantindo a adequação e segurança da fundação para as condições específicas de cada local.
A tabela a seguir apresenta os quantitativos gerados e suas especificações:

COBERTURA 1				
Lajes				
N°	**Descrição**	**Item**	**Quantidade**	**Unidade**
1	Concreto	C-30	29,1	m³
2	Forma	Área de forma	56,6	m²
3	Aço CA60	Ø 5.0 mm	91,8	kg
4	Aço CA50	Ø 6.3 mm	213,2	kg
5	Aço CA50	Ø 8.0 mm	202,8	kg
6	Aço CA50	Ø 10.0 mm	12,3	kg
Pilares				
N°	**Descrição**	**Item**	**Quantidade**	**Unidade**
1	Concreto	C-30	10,9	m³
2	Forma	Área de forma	174,8	m²
3	Aço CA60	Ø 5.0 mm	244,8	kg
4	Aço CA50	Ø 10.0 mm	503,7	kg
5	Aço CA50	Ø 12.5 mm	15,3	kg
Vigas				
N°	**Descrição**	**Item**	**Quantidade**	**Unidade**
1	Concreto	C-30	17,0	m³
2	Forma	Área de forma	154,8	m²
3	Aço CA60	Ø 5.0 mm	261,5	kg
4	Aço CA50	Ø 6.3 mm	139,4	kg

5	Aço CA50	Ø 8.0 mm	112,1	kg
6	Aço CA50	Ø 10.0 mm	373,9	kg
7	Aço CA50	Ø 12.5 mm	407,7	kg
8	Aço CA50	Ø 16.0 mm	41,4	kg
COBERTURA 2				
Lajes				
N°	**Descrição**	**Item**	**Quantidade**	**Unidade**
1	Concreto	C-30	3,7	m³
Pilares				
N°	**Descrição**	**Item**	**Quantidade**	**Unidade**
1	Concreto	C-30	7,7	m³
2	Forma	Área de forma	108,2	m²
3	Aço CA60	Ø 5.0 mm	158,9	kg
4	Aço CA50	Ø 10.0 mm	177,0	kg
5	Aço CA50	Ø 12.5 mm	199,1	kg
6	Aço CA50	Ø 16.0 mm	145,0	kg
Vigas				
N°	**Descrição**	**Item**	**Quantidade**	**Unidade**
1	Concreto	C-30	13,1	m³
2	Forma	Área de forma	136,0	m²
3	Aço CA60	Ø 5.0 mm	168,9	kg
4	Aço CA50	Ø 6.3 mm	264,4	kg
5	Aço CA50	Ø 8.0 mm	28,2	kg
6	Aço CA50	Ø 10.0 mm	168,0	kg
7	Aço CA50	Ø 12.5 mm	117,8	kg
8	Aço CA50	Ø 16.0 mm	318,9	kg

- **PILARES**

3.1.1 MONTAGEM E DESMONTAGEM DE FÔRMA DE PILARES RETANGULARES E ESTRUTURAS SIMILARES, PÉ-DIREITO SIMPLES, EM CHAPA DE MADEIRA COMPENSADA RESINADA, 6 UTILIZAÇÕES. AF_09/2020

283 m²

3.1.2 ARMAÇÃO DE PILAR OU VIGA DE ESTRUTURA CONVENCIONAL DE CONCRETO ARMADO UTILIZANDO AÇO CA-50 DE 10,0 MM - MONTAGEM. AF_06/2022

680,7 Kg

3.1.3 ARMAÇÃO DE PILAR OU VIGA DE ESTRUTURA CONVENCIONAL DE CONCRETO ARMADO UTILIZANDO AÇO CA-50 DE 12,5 MM - MONTAGEM. AF_06/2022

214,4 Kg

3.1.4 ARMAÇÃO DE PILAR OU VIGA DE ESTRUTURA CONVENCIONAL DE CONCRETO ARMADO UTILIZANDO AÇO CA-50 DE 16,0 MM - MONTAGEM. AF_06/2022

145 Kg

3.1.5 ARMAÇÃO DE PILAR OU VIGA DE ESTRUTURA CONVENCIONAL DE CONCRETO ARMADO UTILIZANDO AÇO CA-60 DE 5,0 MM - MONTAGEM. AF_06/2022

403,7 Kg

3.1.6 CONCRETAGEM DE PILARES, FCK = 30 MPA, COM USO DE BOMBA - LANÇAMENTO, ADENSAMENTO E ACABAMENTO. AF_02/2022_PS

18,6 m³

3.1.7 CONTROLE TECNOLOGICO DE CONCRETOS

18,6 m³

- **VIGAS**

3.2.1 MONTAGEM E DESMONTAGEM DE FÔRMA DE VIGA, ESCORAMENTO METÁLICO, PÉ-DIREITO SIMPLES, EM CHAPA DE MADEIRA RESINADA, 6 UTILIZAÇÕES. AF_09/2020

290 m²

3.2.2 ARMAÇÃO DE PILAR OU VIGA DE ESTRUTURA CONVENCIONAL DE CONCRETO ARMADO UTILIZANDO AÇO CA-50 DE 6,3 MM - MONTAGEM. AF_06/2022

403,8 Kg

3.2.3 ARMAÇÃO DE PILAR OU VIGA DE ESTRUTURA CONVENCIONAL DE CONCRETO ARMADO UTILIZANDO AÇO CA-50 DE 8,0 MM - MONTAGEM. AF_06/2022

140,3 Kg

3.2.4 ARMAÇÃO DE PILAR OU VIGA DE ESTRUTURA CONVENCIONAL DE CONCRETO ARMADO UTILIZANDO AÇO CA-50 DE 10,0 MM - MONTAGEM. AF_06/2022

541,9 Kg

3.2.5 ARMAÇÃO DE PILAR OU VIGA DE ESTRUTURA CONVENCIONAL DE CONCRETO ARMADO UTILIZANDO AÇO CA-50 DE 12,5 MM - MONTAGEM. AF_06/2022

525,5 Kg

3.2.6 ARMAÇÃO DE PILAR OU VIGA DE ESTRUTURA CONVENCIONAL DE CONCRETO ARMADO UTILIZANDO AÇO CA-50 DE 16,0 MM - MONTAGEM. AF_06/2022

360,30 Kg

3.2.7 ARMAÇÃO DE PILAR OU VIGA DE ESTRUTURA CONVENCIONAL DE CONCRETO ARMADO UTILIZANDO AÇO CA-60 DE 5,0 MM - MONTAGEM. AF_06/2022

734,2 Kg

3.2.8 CONCRETAGEM DE VIGAS E LAJES, FCK=30 MPA, PARA LAJES MACIÇAS OU NERVURADAS COM USO DE BOMBA - LANÇAMENTO, ADENSAMENTO E ACABAMENTO.

30,1 m³

3.2.9 CONTROLE TECNOLOGICO DE CONCRETOS

30,1 m³

- **LAJES**

3.3.1 MONTAGEM E DESMONTAGEM DE FÔRMA DE LAJE MACIÇA, PÉ-DIREITO DUPLO, EM CHAPA DE MADEIRA COMPENSADA RESINADA, 6 UTILIZAÇÕES. AF_09/2020

56,6 m²

3.3.2 ARMAÇÃO DE LAJE DE ESTRUTURA CONVENCIONAL DE CONCRETO ARMADO UTILIZANDO AÇO CA-60 DE 5,0 MM - MONTAGEM. AF_06/2022

91,8 Kg

3.3.3 ARMAÇÃO DE LAJE DE ESTRUTURA CONVENCIONAL DE CONCRETO ARMADO UTILIZANDO AÇO CA-50 DE 6,3 MM - MONTAGEM. AF_06/2022

213,2 Kg

3.3.4 ARMAÇÃO DE LAJE DE ESTRUTURA CONVENCIONAL DE CONCRETO ARMADO UTILIZANDO AÇO CA-50 DE 8,0 MM - MONTAGEM. AF_06/2022

202,8 Kg

3.3.5 ARMAÇÃO DE LAJE DE ESTRUTURA CONVENCIONAL DE CONCRETO ARMADO UTILIZANDO AÇO CA-50 DE 10,0 MM - MONTAGEM. AF_06/2022

12,3 Kg

3.3.6 CONCRETAGEM DE VIGAS E LAJES, FCK=30 MPA, PARA LAJES MACIÇAS OU NERVURADAS COM USO DE BOMBA - LANÇAMENTO, ADENSAMENTO E ACABAMENTO.

32,8 m³

3.3.7 CONTROLE TECNOLOGICO DE CONCRETOS

32,8 m³

3.3.8 Laje pré-fabricada unidirecional em viga treliçada/lajota em EPS LT 12 (8 + 4), exceto capa de concreto

93,94 m²

3.3.9 Laje pré-fabricada unidirecional em viga treliçada/lajota em EPS LT 16 (12 + 4), exceto capa de concreto

358,88 m²

3.3.10 Laje pré-fabricada unidirecional em viga treliçada/lajota em EPS LT 20 (16 + 4), exceto capa de concreto

28,18 m²

3.4.1 EXECUÇÃO DE RADIER, ESPESSURA DE 20 CM, FCK = 30 MPA, COM USO DE FORMAS EM MADEIRA SERRADA. AF_09/2021

6,25 m²

VEDAÇÕES

Para dimensionar as vedações, é utilizado o software ARCHICAD, a partir do qual os tipos de vedação a serem utilizados no projeto - nesse caso, divisórias de granilite, enchimento de paredes, blocos de concreto e drywall - são parametrizados. Toda a

metragem considerada é então gerada pelo software, proporcionando uma base precisa para o planejamento e execução das vedações no projeto.

1- Primeira etapa: Parametrização dos tipos de vedação

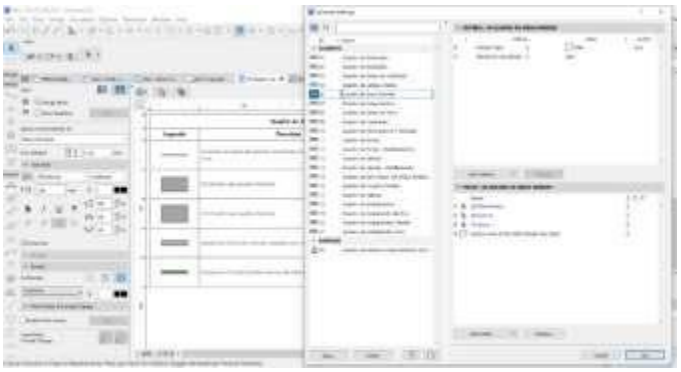

2- Definição dos componentes da tabela

4.1.1 ALVENARIA DE VEDAÇÃO DE BLOCOS VAZADOS DE CONCRETO APARENTE DE 9X19X39 CM (ESPESSURA 9 CM) E ARGAMASSA DE ASSENTAMENTO COM PREPARO EM BETONEIRA. AF_12/2021

Quadro de Áreas de Paredes		
Descrição	Espessura (m)	Área (m²)
Parede alvenaria 15cm	0,15	12,85

* Obs: A espessura da parede é somada o bloco de alvenaria de 9 cm + os acabamentos totalizando os 15 centímetros.

4.1.2 ALVENARIA DE VEDAÇÃO DE BLOCOS VAZADOS DE CONCRETO DE 14X19X39 CM (ESPESSURA 14 CM) E ARGAMASSA DE ASSENTAMENTO COM PREPARO EM BETONEIRA. AF_12/2021

Quadro de Áreas de Paredes		
Descrição	Espessura (m)	Área (m²)
Parede alvenaria 20cm	0,2	713,84

* Obs: A espessura da parede é somada o bloco de alvenaria de 14 cm + os acabamentos totalizando os 20 centímetros.

- **COBOGO**

Para dimensionar os cobogó, foram selecionados previamente os modelos a serem integrados ao arquivo no software. Em seguida, o software gera o arquivo completo, que inclui uma tabela contendo informações relevantes sobre os cobogó, como dimensões, materiais e quantidade necessária para cada ambiente.

4.1.3 Cobogó de cimento (elemento vazado, circular), 30 x 30 x 5cm, assentado com argamassa de cimento e areia

A partir dos dados acima apresentados se calcula a área:

Quadro de Cobogó				
ID.	QNT.	DIMENSÃO (m)		ÁREA
C1	1	8,3	3	24,9
C2	1	13,45	4	53,8
C3	1	9,35	4,52	42,262
TOTAL				120,962

- **VERGA E CONTRAVERGA**

Para o cálculo das vergas, foram considerados os vãos de esquadrias existentes em alvenarias de bloco de concreto mais 0,6m (vão de porta + 0,6m) + (vão de janela + 0,6m). Para o cálculo das contra vergas, foram considerados os vãos de janelas existentes em alvenarias de bloco de concreto mais 0,6m

QUADRO DE PORTAS							
ID.	**QNT.**	**LARGURA**	**AUMENTO DA VERGA (0,60 m)**	**DESCRIÇÃO**	**PAREDE**	**VERGA**	**TOTAL**
PA90b-A	3	0,9	0,6	Porta de giro, alumínio anodizado tipo lambril, cor branca	Alvenaria	1,5	4,5
PA120b-A	1	1,2	0,6	Porta de alumínio anodizado com vidro, 1 folhas, abertura de giro, com acabamento em pintura branca	Alvenaria	1,8	1,8
PAD110a-A	3	1,1	0,6	Porta de alumínio anodizado,	Alvenaria	1,7	5,1

				com veneziana, 2 folhas, abertura de giro, com acabamento em pintura branca			
PAD120b-A	5	1,2	0,6	Porta de alumínio anodizado, tipo lambril com vidro, 2 folhas, abertura de giro, com acabamento em pintura branca	Alvenaria	1,8	9
PAD150a-A	1	1,5	0,6	Porta corta fogo, 2 folhas, abertura de giro, com acabamento em pintura branca	Alvenaria	2,1	2,1
PAD150c-A	2	1,5	0,6	Porta de alumínio com vidro, 2 folhas, abertura de giro, com acabamento em pintura branca	Alvenaria	2,1	4,2
PAD200a-A	1	2	0,6	Porta de alumínio anodizado, tipo lambril, 2 folhas, abertura de giro, com acabamento em pintura branca. Barra anti-pânico	Alvenaria	2,6	2,6
PF1	1	1,4	0,6	Porta de madeira, 1 folha, com abertura de correr, acabamento em pintura branca	Alvenaria	2	2
PF2	2	0,9	0,6	Porta de madeira, 1 folha, com abertura de correr, acabamento	Alvenaria	1,5	3

				em pintura branca			
TOTAL							34,3

Quadro de Janelas Simples							
ID.	**QNT.**	**DIMENSÃO (m)**	**AUMENTO DA VERGA E CONTRAVERGA (0,60 m)**	**DESCRIÇÃO**	**PAREDE**	**VERGA**	**TOTAL**
JC120-A	2	1,2	0,6	Janela de alumínio anodizado branco, abertura tipo de correr, 2 folhas.Tela mosqueteiro.	Alvenaria	1,8	3,6
JC220a-A	2	2,2	0,6	Janela de alumínio anodizado branco, abertura tipo de correr, 4 folhas.Tela mosqueteiro.	Alvenaria	2,8	5,6
JC220b-A	2	2,2	0,6	Janela de alumínio anodizado branco, abertura tipo de correr, 4 folhas.Tela mosqueteiro.	Alvenaria	2,8	5,6
JC250a-A	10	2,5	0,6	Janela de alumínio anodizado branco, abertura tipo de correr, 4 folhas.Tela mosqueteiro.	Alvenaria	3,1	31
JC250b-A	1	2,5	0,6	Janela de alumínio anodizado branco, abertura tipo de correr, 4 folhas.Tela mosqueteiro.	Alvenaria	3,1	3,1
JF150-A	1	1,5	0,6	Janela de alumínio anodizado branco, visor fixo, 01 folha	Alvenaria	2,1	2,1

JM80-A	3	0,8	0,6	Janela de alumínio anodizado branco, abertura tipo maxim-ar, 1 folha	Alvenaria	1,4	4,2
JM220-A	5	2,2	0,6	Janela de alumínio anodizado branco, abertura tipo maxim-ar	Alvenaria	2,8	14
TOTAL							69,2
TOTAL DA VERGA							103,5
TOTAL DA CONTRAVERGA							69,2

4.1.4 VERGA MOLDADA IN LOCO COM UTILIZAÇÃO DE BLOCOS CANALETA PARA JANELAS COM MAIS DE 1,5 M DE VÃO. AF_03/2016

103,5 metros lineares

4.1.5 CONTRAVERGA MOLDADA IN LOCO COM UTILIZAÇÃO DE BLOCOS CANALETA PARA VÃOS DE MAIS DE 1,5 M DE COMPRIMENTO. AF_03/2016

69,2 metros lineares

4.1.6 FIXAÇÃO (ENCUNHAMENTO) DE ALVENARIA DE VEDAÇÃO COM ARGAMASSA APLICADA COM COLHER. AF_03/2016

O Perímetro de todas as paredes de alvenaria:

Quadro de Áreas de Paredes			
Descrição	Espessura (m)	Área (m²)	Comprimento da Linha de Referência
Parede alvenaria 15cm	0,15	10,79	11,1
Parede alvenaria 20cm	0,2	719,34	378,605
TOTAL			389,71

- **DRYWALL**

4.2.1 PAREDE COM SISTEMA EM CHAPAS DE GESSO PARA DRYWALL, USO INTERNO, COM DUAS FACES SIMPLES E ESTRUTURA METÁLICA COM GUIAS

SIMPLES PARA PAREDES COM ÁREA LÍQUIDA MAIOR OU IGUAL A 6 M2, COM VÃOS. AF_07/2023_PS

Quadro de Áreas de Paredes		
Descrição	Espessura (m)	Área (m²)
Paredes em Drywall	0,1	36,94

4.2.2 PAREDE COM SISTEMA EM CHAPAS DE GESSO RU PARA DRYWALL, USO INTERNO, COM DUAS FACES SIMPLES E ESTRUTURA METÁLICA COM GUIAS SIMPLES PARA PAREDES COM ÁREA LÍQUIDA MAIOR OU IGUAL A 6 M2, COM VÃOS. AF_07/2023_PS

Quadro de Áreas de Paredes		
Descrição	Espessura (m)	Área (m²)
Paredes em Drywall RU	0,1	180,09

4.2.3 PAREDE COM SISTEMA EM CHAPAS DE GESSO ST PARA DRYWALL COM ISOLAMENTO ACUSTICO, USO INTERNO, COM DUAS FACES SIMPLES E ESTRUTURA METÁLICA COM GUIAS SIMPLES PARA PAREDES COM ÁREA LÍQUIDA MAIOR OU IGUAL A 6 M2, COM VÃOS.

Quadro de Áreas de Paredes		
Descrição	Espessura (m)	Área (m²)
Paredes em Drywall com lã de rocha	0,1	84,45

4.2.4 PAREDE COM SISTEMA EM CHAPAS DE GESSO RU PARA DRYWALL COM ISOLAMENTO ACUSTICO, USO INTERNO, COM DUAS FACES SIMPLES E ESTRUTURA METÁLICA COM GUIAS SIMPLES PARA PAREDES COM ÁREA LÍQUIDA MAIOR OU IGUAL A 6 M2, COM VÃOS.

Quadro de Áreas de Paredes		
Descrição	Espessura (m)	Área (m²)
Paredes em Drywall RU com lã de rocha	0,1	66,04

- **DIVISORIA**

4.3.1 DIVISORIA SANITÁRIA, TIPO CABINE, EM PAINEL DE GRANILITE, ESP = 3CM, ASSENTADO COM ARGAMASSA COLANTE AC III-E, EXCLUSIVE FERRAGENS. AF_01/2021

Quadro de Áreas Paredes

Descrição	Espessura (m)	Área (m²)
Divisória Granilite	0,03	0,15

- COBERTURA

Para dimensionar a cobertura, é utilizado o software ARCHICAD, iniciando pela parametrização dos tipos de coberturas utilizados no projeto - neste caso, impermeabilizada e telha de fibrocimento - além dos acabamentos necessários, tais como calha, cumeeira e rufo. Essa abordagem permite uma modelagem precisa da cobertura, levando em consideração não apenas os materiais principais, mas também os detalhes finos e acessórios essenciais para garantir a eficiência e durabilidade da estrutura.

1- Primeira etapa: Parametrização dos tipos de cobertura

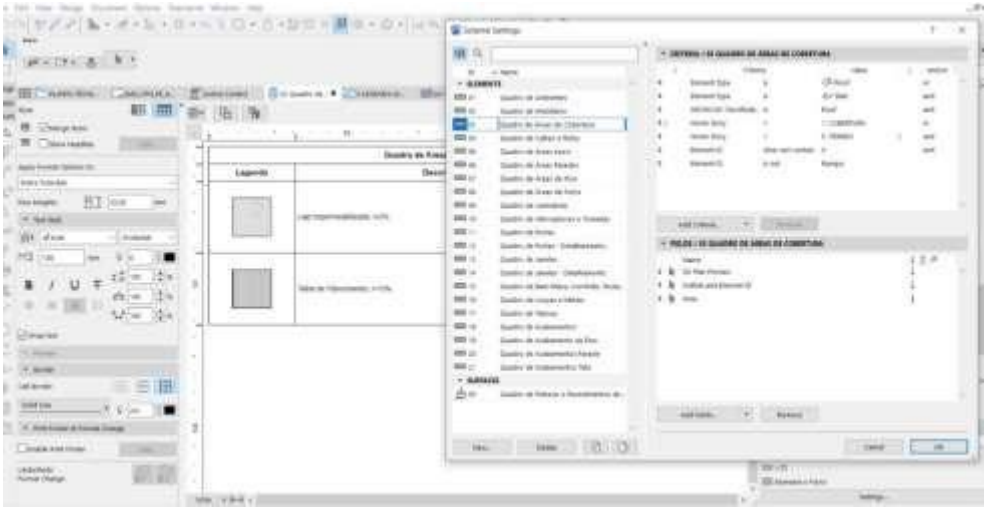

2- Definição dos componentes da tabela

- **COBERTURA**

- ESTRUTURA

5.1.1 ESTRUTURA TRELIÇADA DE COBERTURA, TIPO ARCO, COM LIGAÇÕES PARAFUSADAS, INCLUSOS PERFIS METÁLICOS, CHAPAS METÁLICAS, MÃO DE OBRA E TRANSPORTE COM GUINDASTE - FORNECIMENTO E INSTALAÇÃO. AF_01/2020

391,45 Kg

5.1.2 FABRICAÇÃO E INSTALAÇÃO DE PONTALETES DE MADEIRA NÃO APARELHADA PARA TELHADOS COM ATÉ 2 ÁGUAS E COM TELHA ONDULADA DE FIBROCIMENTO, ALUMÍNIO OU PLÁSTICA EM EDIFÍCIO RESIDENCIAL DE MÚLTIPLOS PAVIMENTOS, INCLUSO TRANSPORTE VERTICAL. AF_07/2019

359,41 m²

5.1.3 FABRICAÇÃO E INSTALAÇÃO DE PONTALETES DE MADEIRA NÃO APARELHADA PARA TELHADOS COM ATÉ 2 ÁGUAS E COM TELHA ONDULADA DE FIBROCIMENTO, ALUMÍNIO OU PLÁSTICA EM EDIFÍCIO RESIDENCIAL DE MÚLTIPLOS PAVIMENTOS, INCLUSO TRANSPORTE VERTICAL. AF_07/2019

359,41 m²

- TELHAMENTO

5.2.1 TELHAMENTO COM TELHA ONDULADA DE FIBROCIMENTO E = 6 MM, COM RECOBRIMENTO LATERAL DE 1/4 DE ONDA PARA TELHADO COM INCLINAÇÃO MAIOR QUE 10°, COM ATÉ 2 ÁGUAS, INCLUSO IÇAMENTO. AF_07/2019

359,41 m²

5.2.2 COBERTURA EM CHAPA POLICARBONATO ALVEOLAR 10mm

Quadro de Áreas de Cobertura	
Descrição	Área (m²)
TELHA EM POLICARBONATO TRANSPARENTE	31,6

- COMPLEMENTOS

5.3.1 CALHA EM CHAPA DE AÇO GALVANIZADO NÚMERO 24, DESENVOLVIMENTO DE 100 CM, INCLUSO TRANSPORTE VERTICAL. AF_07/2019

76 m

5.3.2 RUFO EM CHAPA DE AÇO GALVANIZADO NÚMERO 24, CORTE DE 25 CM, INCLUSO TRANSPORTE VERTICAL. AF_07/2019

49,85 m

5.3.3 Cumeeira termoacústica

24,55 m

- IMPERMEABILIZAÇÃO

7.1 PROTEÇÃO MECÂNICA DE SUPERFICIE HORIZONTAL COM ARGAMASSA DE CIMENTO E AREIA, TRAÇO 1:3, E=3CM. AF_09/2023

área de laje + área de piso das áreas molhadas
155,67 m²

7.2 IMPERMEABILIZAÇÃO DE SUPERFÍCIE COM MANTA ASFÁLTICA, UMA CAMADA, INCLUSIVE APLICAÇÃO DE PRIMER ASFÁLTICO, E=4MM. AF_09/2023

73,18 m²

- **ESQUADRIAS**

1- PORTAS

Para dimensionar as portas, foram parametrizados os modelos de portas a serem utilizados no arquivo previamente. O software então gera todo o arquivo, incluindo uma tabela com as informações pertinentes às portas, tais como dimensões, materiais e quantidade necessária para cada ambiente. Essa abordagem automatizada permite uma rápida e precisa identificação de todas as portas necessárias no projeto, facilitando o planejamento e execução da construção.

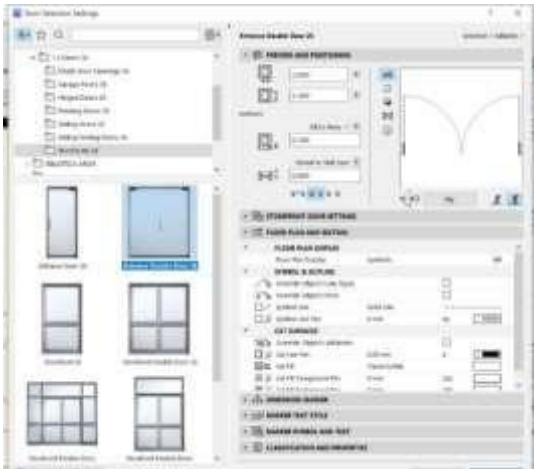

1- Parametrização dos tipos de portas

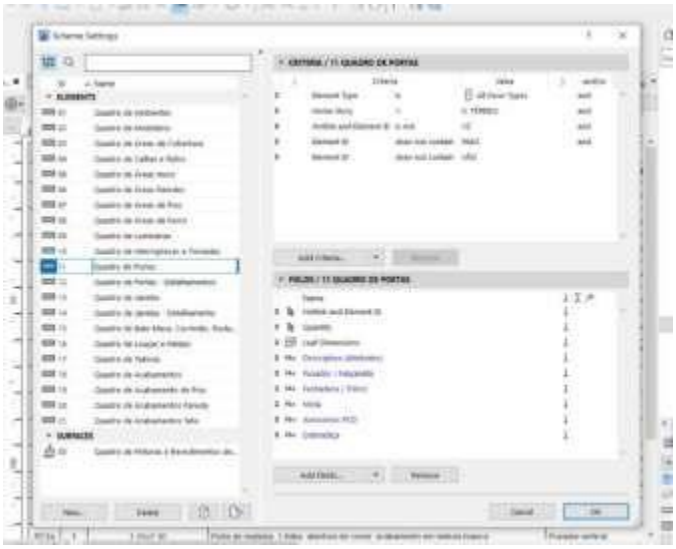

2- Definição dos componentes da tabela

2- JANELAS

Para calcular as dimensões das janelas, foram definidos os modelos a serem usados no arquivo antes da operação do software. O programa então produz o arquivo completo, que inclui uma tabela contendo os dados relevantes sobre as janelas, como suas medidas, materiais e a quantidade requerida para cada espaço. Esse método automatizado possibilita uma identificação ágil e precisa de todas as janelas exigidas no projeto, simplificando o processo de planejamento e construção.

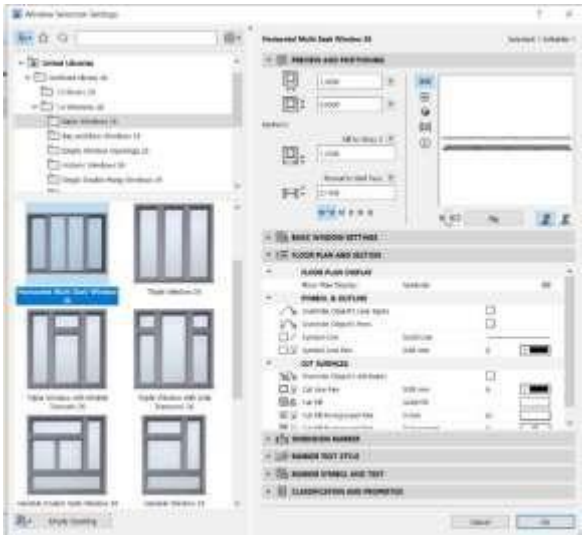

1- Parametrização dos tipos de janela

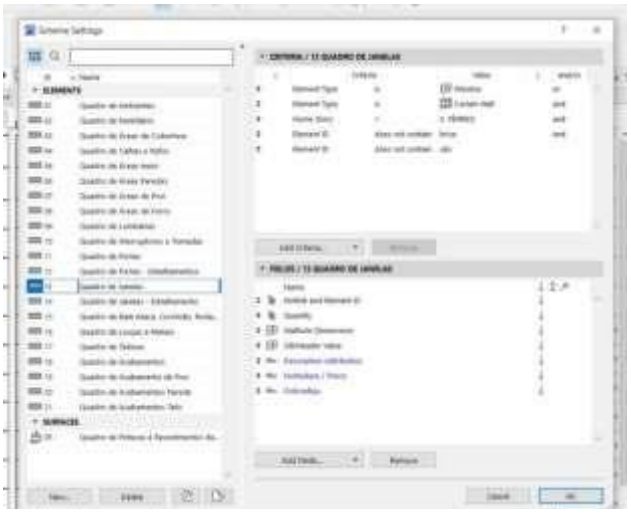

2- Definição dos componentes da tabela

- **ESQUADRIAS DE MADEIRA**

- PORTAS DE MADEIRA

7.1.1.1 KIT DE PORTA DE MADEIRA PARA PINTURA, SEMI-OCA (LEVE OU MÉDIA), PADRÃO MÉDIO, 90X210CM, ESPESSURA DE 3,5CM, ITENS INCLUSOS: DOBRADIÇAS, MONTAGEM E INSTALAÇÃO DO BATENTE, FECHADURA COM EXECUÇÃO DO FURO - FORNECIMENTO E INSTALAÇÃO. AF_12/2019

12 unidades

7.1.1.2 KIT DE PORTA DE MADEIRA PARA PINTURA, SEMI-OCA (LEVE OU MÉDIA), PADRÃO MÉDIO, 80X210CM, ESPESSURA DE 3,5CM, ITENS INCLUSOS: DOBRADIÇAS, MONTAGEM E INSTALAÇÃO DO BATENTE,

FECHADURA COM EXECUÇÃO DO FURO - FORNECIMENTO E INSTALAÇÃO. AF_12/2019

10 unidades

7.1.1.3 PORTA COMPLETA MADEIRA 1 FL.1,20x2,10m-INTERNA

1 unidade

7.1.1.4 PORTA LISA DE CORRER SUSPENSA EM MADEIRA COM BATENTE

14,39 m²

7.1.1.5 PORTA DE MADEIRA COM VIDRO, 2 FOLHAS, ABERTURA DE GIRO COM ACABAMENTO EM PINTURA BRANCA

1 unidade

7.1.1.6 PORTA COMPLETA MADEIRA 2 FL.1,60x2,10m LISA FER.VAI-E-VEM

2 unidades

- ESQUADRIAS DE ALUMINIO

- PORTAS DE ALUMINIO

7.2.1.1 PORTA DE ALUMÍNIO DE ABRIR COM LAMBRI, COM GUARNIÇÃO, FIXAÇÃO COM PARAFUSOS - FORNECIMENTO E INSTALAÇÃO. AF_12/2019

9,87 m²

7.2.1.2 PORTA VENEZIANA DE ABRIR EM ALUMÍNIO, SOB MEDIDA

6,93 m²

7.2.1.3 PORTA DE ALUMINIO ANODIZADO AO NATURAL,EM 2 FOLHAS DE ABRIR, TENDO 1 CONTRAPINAZIO DIVIDINDO A ESQUADRIA EM 2 VAZIOS PARA VIDRO,EM PERFIS SERIE 25,EXCLUSIVE FECHADURA.FORNECIMENTO E COLOCACAO

20,28 m²

7.2.1.4 PORTAO DE CORRER EM ALUMINIO PINTURA ELETROSTATICA BRANCA

4,7 m²

7.2.1.5 PORTA ALUMINIO ANODIZADO NATURAL 1 FOLHA DE ABRIR

2,52 m²

- JANELAS DE ALUMINIO

7.2.2.1 JANELA DE ALUMÍNIO TIPO MAXIM-AR, COM VIDROS, BATENTE E FERRAGENS. EXCLUSIVE ALIZAR, ACABAMENTO E CONTRAMARCO. FORNECIMENTO E INSTALAÇÃO. AF_12/2019

25,64 m²

7.2.2.2 JANELA FIXA DE ALUMÍNIO PARA VIDRO, COM VIDRO, BATENTE E FERRAGENS. EXCLUSIVE ACABAMENTO, ALIZAR E CONTRAMARCO. FORNECIMENTO E INSTALAÇÃO. AF_12/2019

1,35 m²

7.2.2.3 JANELA DE ALUMÍNIO DE CORRER COM 4 FOLHAS PARA VIDROS, COM VIDROS, BATENTE, ACABAMENTO COM ACETATO OU BRILHANTE E FERRAGENS. EXCLUSIVE ALIZAR E CONTRAMARCO. FORNECIMENTO E INSTALAÇÃO. AF_12/2019

35,67 m²

- ESQUADRIAS METÁLICAS

- PORTAS METÁLICAS

7.3.1.1 Porta corta fogo, de abrir, 02 folhas, em chapa de aço galvanizado nº24, batente em chapa nº18, classe 90, isolante em manta cerâmica incombustível e=5cm, dobradiças tipo helicoidal em aço 1010/1020, e fechadura reversível sem chave

3,15 m²

- ACESSÓRIOS

7.4.1 PUXADOR DUPLO EM AÇO INOXIDÁVEL, PARA PORTA DE MADEIRA, ALUMÍNIO OU VIDRO, DE 350 MM

7 un

7.4.2 Barra de apoio, reta, fixa, em aço inox, l=40cm, d=1 1/4", Jackwal ou similar

7 un

7.4.3 ALIZAR ALUMINIO PINTURA ELETROSTATICA BRANCA

233,34 m

7.4.4 MOLA AEREA COM CALHA/BRACO DESLIZANTE

4 un

7.4.5 FECHADURA COM MAÇANETA TIPO ALAVANCA EM AÇO INOXIDÁVEL, PARA PORTA EXTERNA

23 un

7.4.6 DOBRADIÇA EM AÇO/FERRO, 3" X 21/2", E=1,9 A 2MM, SEN ANEL, CROMADO OU ZINCADO, TAMPA BOLA, COM PARAFUSOS. AF_12/2019

37 un

7.4.7 GUICHE COM REQUADRO EM MADEIRA DE LEI – VASADO

0,45 m²

REVESTIMENTO

- REVESTIMENTO DE PAREDE

Para dimensionar os revestimentos de parede, foi utilizada uma fórmula baseada nos dados de alvenaria e de piso, extraídos do software ARCHICAD. A partir disso calculado item a item, conforme demonstrações abaixo:

- REVESTIMENTO ARGAMASSADO

8.1.1 CHAPISCO APLICADO EM ALVENARIA (COM PRESENÇA DE VÃOS) E ESTRUTURAS DE CONCRETO DE FACHADA, COM COLHER DE PEDREIRO. ARGAMASSA TRAÇO 1:3 COM PREPARO EM BETONEIRA 400L. AF_10/2022

Área das paredes somadas e multiplicadas por 2:

1453,38 m²

8.1.2 MASSA ÚNICA, PARA RECEBIMENTO DE PINTURA, EM ARGAMASSA TRAÇO 1:2:8, PREPARO MANUAL, APLICADA MANUALMENTE EM FACES INTERNAS DE PAREDES, ESPESSURA DE 20MM, COM EXECUÇÃO DE TALISCAS. AF_06/2014

Área das paredes somadas e multiplicadas por 2:

1.375,61 m²

8.1.3 EMBOÇO, EM ARGAMASSA TRAÇO 1:2:8, PREPARO MANUAL, APLICADO MANUALMENTE EM PAREDES INTERNAS DE AMBIENTES COM ÁREA ENTRE 5M² E 10M², E = 17,5MM, COM TALISCAS. AF_03/2024

77,77 m²

- REVESTIMENTO CERÂMICO

8.2.1 REVESTIMENTO CERÂMICO PARA PAREDES INTERNAS COM PLACAS TIPO ESMALTADA EXTRA DE DIMENSÕES 60X60 CM APLICADAS NA ALTURA INTEIRA DAS PAREDES. AF_02/2023_PE

No processo de determinação das áreas a serem revestidas, foi empregada a contagem das vedações geradas pelo software ArchiCAD, conforme justificado na tabela abaixo. Essa contagem levou em consideração os usos especificados para cada ambiente, proporcionando uma estimativa precisa das áreas a serem cobertas com revestimento 60x60.

Quadro de Pinturas Gerais e Revestimentos de Parede	
Revestimento - Cerâmico Branco 60x60cm com Acabamento Polido (ou similar)	110

- **REVESTIMENTO DE PISO INTERNO**

Para dimensionar a área de piso, foi utilizado o software ARCHICAD. Essa ferramenta permite uma análise precisa das dimensões de cada ambiente, considerando detalhes como formato, área total e necessidades específicas de revestimento.

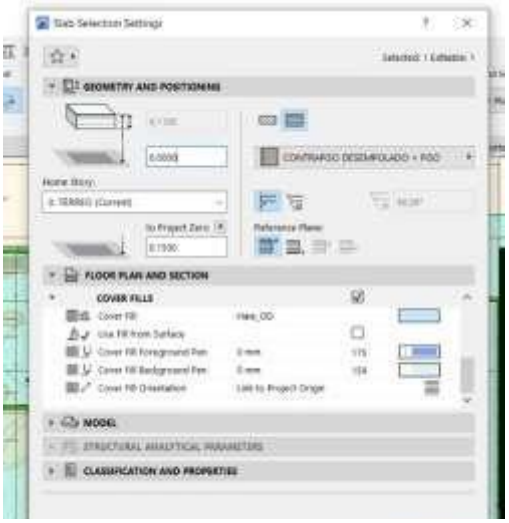

1- Parametrização dos tipos de piso

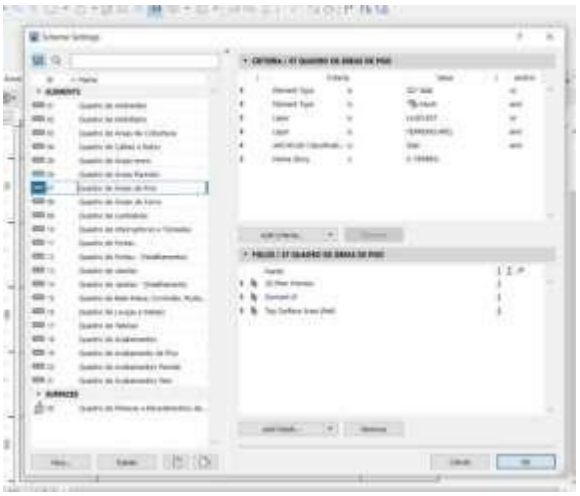

2- Definição dos componentes da tabela

- REVESTIMENTO ARGAMASSADO

9.1.1 EXECUÇÃO DE PASSEIO (CALÇADA) OU PISO DE CONCRETO COM CONCRETO MOLDADO IN LOCO, USINADO, ACABAMENTO CONVENCIONAL, ESPESSURA 8 CM, ARMADO. AF_08/2022

Área de piso granilite polido interno

393,44 m²

9.1.2 Regularização de base para revest. de pisos com arg. traço t4, esp. média = 2,5cm

Área de piso granilite polido interno

393,44 m²

- GRANILITE

9.2.1 Piso alta resistência, colorido, e=10mm, aplicado com juntas, polido até o esmeril 400 e encerado

393,44m²

- RODAPÉ

9.3.1 Rodapé alta resistência, h = 10 cm, meia-cana

260,64 m

- **REVESTIMENTO DE PISO EXTERNO**

10.1.1 EXECUÇÃO DE PASSEIO (CALÇADA) OU PISO DE CONCRETO COM CONCRETO MOLDADO IN LOCO, USINADO, ACABAMENTO CONVENCIONAL, ESPESSURA 8 CM, ARMADO. AF_08/2022

Obs: Considerado 30% do piso, a fim de adaptação de implantação

163,97 m²

REVESTIMENTO TETO

Para dimensionar o forro, é utilizado o software ARCHICAD, iniciando pela parametrização dos tipos de forro utilizados no projeto. Nesse caso, são considerados o forro de gesso acartonado. Essa abordagem permite uma modelagem precisa dos materiais a serem empregados no forro, levando em consideração suas propriedades específicas e necessidades de instalação.

1- Parametrização dos tipos de forro

2- Definição dos componentes da tabela

11.1.1 CHAPISCO APLICADO NO TETO OU EM ALVENARIA E ESTRUTURA, COM ROLO PARA TEXTURA ACRÍLICA. ARGAMASSA INDUSTRIALIZADA COM PREPARO EM MISTURADOR 300 KG. AF_10/2022

4,24 m²

11.1.2 MASSA ÚNICA, EM ARGAMASSA TRAÇO 1:2:8, PREPARO MECÂNICO, APLICADA MANUALMENTE EM TETO, E = 10MM, COM TALISCAS. AF_03/2024

4,24 m

11.2.1 FORRO EM DRYWALL, PARA AMBIENTES COMERCIAIS, INCLUSIVE ESTRUTURA BIRECIONAL DE FIXAÇÃO. AF_08/2023_PS

340,81 m

- **PINTURA**

Para dimensionar os revestimentos de parede, foi utilizada uma fórmula baseada nos dados de alvenaria, extraídos do software ARCHICAD. A partir disso calculado item a item, conforme demonstrado:

- PAREDES

12.1.1 FUNDO SELADOR ACRÍLICO, APLICAÇÃO MANUAL EM PAREDE, UMA DEMÃO. AF_04/2023

2078,46 m²

12.1.2 EMASSAMENTO COM MASSA LÁTEX, APLICAÇÃO EM PAREDE, UMA DEMÃO, LIXAMENTO MANUAL. AF_04/2023

1351,77m²

12.1.3 PINTURA LÁTEX ACRÍLICA ECONÔMICA, APLICAÇÃO MANUAL EM PAREDES, DUAS DEMÃOS. AF_04/2023

1351,77 m²

12.1.4 TEXTURA ACRÍLICA, APLICAÇÃO MANUAL EM PAREDE, UMA DEMÃO. AF_04/2023

726,69m²

- TETO

Para dimensionar os revestimentos de parede, foi utilizada uma fórmula baseada nos dados de forro, extraídos do software ARCHICAD. A partir disso calculado item a item, conforme demonstrado:

12.2.1 EMASSAMENTO COM MASSA LÁTEX, APLICAÇÃO EM TETO, UMA DEMÃO, LIXAMENTO MANUAL. AF_04/2023

340,81 m²

12.2.2 PINTURA LÁTEX ACRÍLICA ECONÔMICA, APLICAÇÃO MANUAL EM TETO, DUAS DEMÃOS. AF_04/2023

340,81 m²

MARMORARIA

13.1 Tampo/bancada em granito branco siena, e=2cm

BANCADA EM GRANITO								
Quadro de Bancadas								
Cód.	Qtd.	Descrição	Frontão	LARG. (m)	COMP. (m)	RODOPIA H=10cm (m²)	TESTEIRA H=10cm (m²)	TOTAL (m²)

BPC.80d	1	Bancada em granito 0,80x0,55m , com uma cuba em cerâmica redonda.	Frontão direita	0,8	0,55	0,135	0,135	0,71
BPC.120e	1	Bancada em granito 1,20x0,55m , com uma cuba em cerâmica redonda.	Frontão esquerda	1,2	0,55	0,175	0,175	1,01
BPC.150de -Escovário	1	Bancada em granito 1,50x0,50m , com duas cubas cerâmica oval.	Frontão direita e esquerda	1,5	0,5	0,45	0,45	2,88
BPC.160	1	Bancada em granito 1,60x0,60m , com uma cuba em inox retangular e uma cuba em cerâmica redonda.	Sem frontão lateral	1,6	0,6	0,16	0,16	1,28
BPC.160d	1	Bancada em granito 1,60x0,60m , com uma cuba em inox retangular e uma cuba em cerâmica redonda.	Frontão direita	1,6	0,6	0,22	0,22	1,40
BPC.180d	1	Bancada em granito 1,80x0,60m , com uma cuba retangular em inox.	Frontão direita	1,8	0,6	0,24	0,24	1,56
BPC.180e	1	Bancada em granito 1,80x0,60m , com uma cuba em inox retangular e uma cuba em	Frontão Esquerda	1,8	0,6	0,24	0,24	1,56

		cerâmica redonda.						
BPC.180-Escovário	1	Bancada em granito 1,80x0,50m, com duas cubas cerâmica oval.	Sem frontão lateral	1,8	0,5	0,18	0,18	1,26
BPC.220e	1	Bancada em granito 2,20x0,55m, com uma cuba em inox retangular e uma cuba em cerâmica redonda.	Frontão Esquerda	2,2	0,55	275	275	1,76
TOTAL								13,42

- **LOUÇAS, METAIS E ACESSÓRIOS**

Para determinar a quantidade de louças e metais, foram selecionados os modelos específicos a serem incorporados ao arquivo antes de iniciar o processo no software. Posteriormente, o software gera o arquivo completo, que engloba uma tabela detalhando informações relevantes sobre as louças e metais, incluindo dimensões,

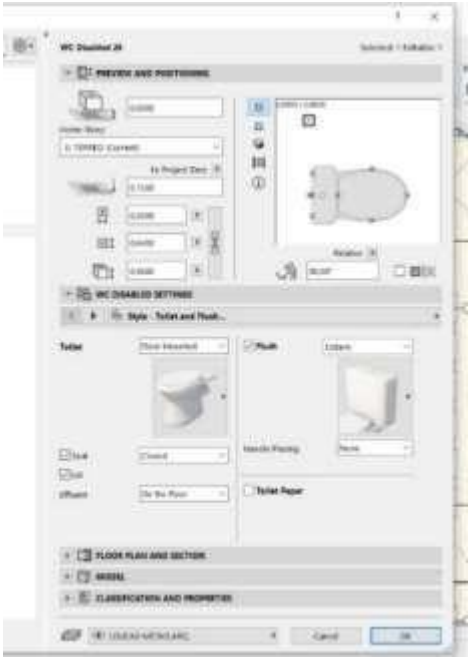

materiais e a quantidade necessária para cada área. Essa abordagem automatizada viabiliza uma rápida e precisa identificação de todos os itens de louças e metais necessários no projeto, simplificando o planejamento e a execução da construção.

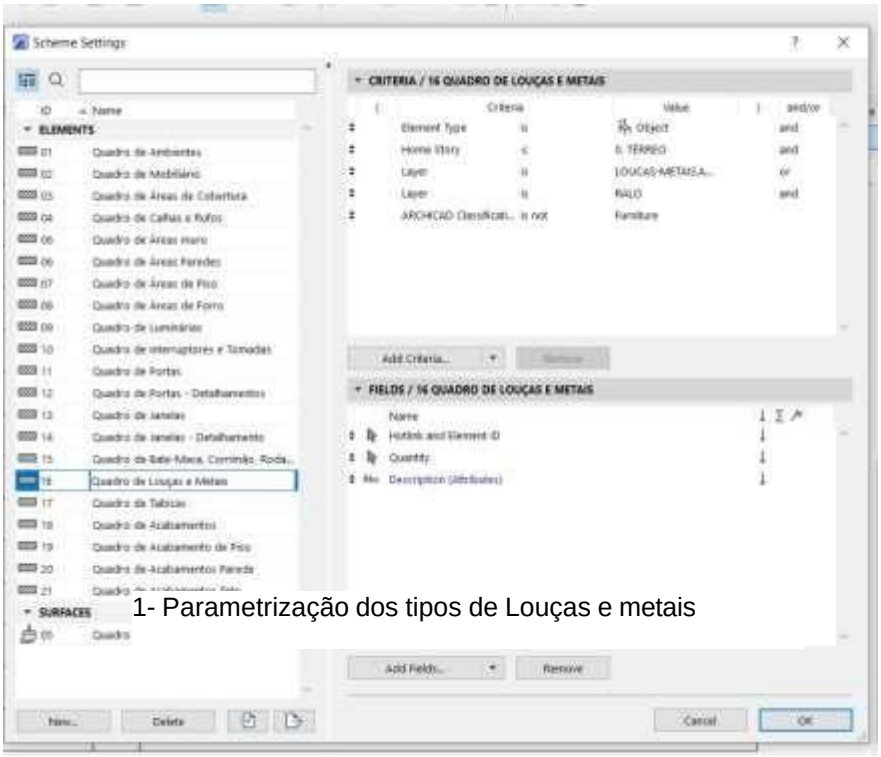

1- Parametrização dos tipos de Louças e metais

2- Definição dos componentes da tabela

- EQUIPAMENTOS

14.1.1 CHUVEIRO ELÉTRICO COMUM CORPO PLÁSTICO, TIPO DUCHA – FORNECIMENTO E INSTALAÇÃO. AF_01/2020

2 unidades

- LOUÇAS

14.2.1 VASO SANITÁRIO SIFONADO COM CAIXA ACOPLADA LOUÇA BRANCA - PADRÃO MÉDIO, INCLUSO ENGATE FLEXÍVEL EM METAL CROMADO, 1/2 X 40CM - FORNECIMENTO E INSTALAÇÃO. AF_01/2020

6 unidades

14.2.2 Vaso sanitário convencional, linha infantil

1 unidade

14.2.3 LAVATÓRIO LOUÇA BRANCA COM COLUNA, *44 X 35,5* CM, PADRÃO POPULAR, INCLUSO SIFÃO FLEXÍVEL EM PVC, VÁLVULA E ENGATE FLEXÍVEL 30CM EM PLÁSTICO E COM TORNEIRA CROMADA PADRÃO POPULAR - FORNECIMENTO E INSTALAÇÃO. AF_01/2020

13 unidades

14.2.4 TANQUE DE LOUÇA BRANCA COM COLUNA, 30L OU EQUIVALENTE, INCLUSO SIFÃO FLEXÍVEL EM PVC, VÁLVULA METÁLICA E TORNEIRA DE METAL CROMADO PADRÃO MÉDIO - FORNECIMENTO E INSTALAÇÃO. AF_01/2020

1 unidades

14.2.5 LAVATÓRIO DE CANTO REF. L101 DECA OU EQUIVALENTE, INCLUSIVE VÁLVULA, SIFÃO E ENGATES CROMADOS, EXCLUSIVE TORNEIRA

1 unidades

14.2.6 CUBA DE EMBUTIR OVAL EM LOUÇA BRANCA, 35 X 50CM OU EQUIVALENTE - FORNECIMENTO E INSTALAÇÃO. AF_01/2020

3 unidades

14.2.7 CUBA DE LOUÇA DE EMBUTIR REDONDA

6 unidades

- METAIS, INOX E METALON

14.3.1 TAMPO/BANCADA EM CONCRETO ARMADO, REVESTIDO EM AÇO INOXIDÁVEL FOSCO POLIDO

BANCADA EM INOX								
Quadro de Bancadas								
Cód.	Qtd.	Descrição	Frontão	LARG. (m)	COMP. (m)	RODOPIA H=10cm (m²)	TESTEIRA H=10cm (m²)	TOTAL (m²)
BI.330de	1	Bancada em L em Inox 3,30 x 1,85m, profundida	Frontão direita e esquerda	3,3	0,6	0,45	0,45	2,88

		de 0,60 e 0,75m, sem cuba						
BI.330de	1	Bancada em L em Inox 3,30 x 1,85m, profundidade de 0,60 e 0,75m, sem cuba	Frontão direita e esquerda	1,85	0,75	0,34	0,34	2,06
BIC.260d	1	Bancada em Inox 2,60x0,60 m, com uma cuba retangular em inox.	Frontão direita	2,6	0,6	0,32	0,32	2,20
TOTAL								7,14

14.3.2 Funil Expurgo Hospitalar de aço inox 304 290x300mm e= 0,8mm Sem mesa para embutir - Mirnox ou similar

1 un

14.3.3 CUBA DE EMBUTIR RETANGULAR DE AÇO INOXIDÁVEL, 46 X 30 X 12 CM - FORNECIMENTO E INSTALAÇÃO. AF_01/2020

6 un

14.3.4 TORNEIRA CROMADA 1/2" OU 3/4" PARA TANQUE, PADRÃO POPULAR - FORNECIMENTO E INSTALAÇÃO. AF_01/2020

5 un

14.3.5 TORNEIRA CLÍNICA COM VOLANTE TIPO ALAVANCA

2 un

14.3.6 TORNEIRA MISTURADOR CLÍNICA DE MESA COM AREJADOR ARTICULADO, ACIONAMENTO COTOVELO

6un

14.3.7 Torneira de mesa com fechamento automático, linha Decamatic Eco, ref.1173.C, DECA ou similar

22 un

14.3.8 Torneira para lavatório, de mesa, cromada, bica alta, ref.: Flex Plus, 1198 C21, da DECA ou similar, inclusive furo para instalação em bancada
1 un

14.3.9 Torneira para lavatório, de mesa, cromada, bica alta, ref.: Flex Plus, 1198 C21, da DECA ou similar, inclusive furo para instalação em bancada
6 un

14.3.10 Barra de apoio, reta, fixa, em aço inox, l=80cm, d=1 1/4", Jackwal ou similar
8 un

14.3.11 Barra de apoio, reta, fixa, em aço inox, l=40cm, d=1 1/4", Jackwal ou similar
8 un

14.3.12 BARRA DE APOIO RETA, EM ACO INOX POLIDO, COMPRIMENTO 70 CM, FIXADA NA PAREDE - FORNECIMENTO E INSTALAÇÃO. AF_01/2020
4 un

14.3.13 RALO SECO PVC QUADRADO 15x15 COM GRELHA
19 un

14.3.14 ESTACAO DE CHAMADA DE LEITO,COM INTERRUPTOR DE EMBUTIR COM C OMANDOS DE CHAMADAS,EMERGENCIA E PRESENCA,FIXADA SOBRE CAIXA 4"X4" EMBUTIDA NA PAREDE.FORNECIMENTO E COLOCACAO
4 un

HIDRAULICA

O projeto hidráulico foi desenvolvido em conformidade com as normas NBR5626 e NBR 8160, as quais estabelecem os requisitos e procedimentos para instalações hidráulicas prediais de água fria e sistemas de esgoto sanitário, respectivamente.
O software QiBuilder foi utilizado para facilitar o desenvolvimento e a análise do projeto hidráulico, proporcionando ferramentas eficientes para o dimensionamento e a distribuição adequada dos elementos hidráulicos.
Com uma área pluvial de aproximadamente 650m² de cobertura, cada tubo de 100mm é capaz de suportar uma vazão de 90m² de telhado. Para atender a essa demanda, seriam necessários 8 condutores de 100mm. No entanto, no projeto foram adotados 9 tubos de 100mm, proporcionando uma capacidade de 75m² por tubo, o que se mostra vantajoso diante das intensas chuvas recentes.
Além disso, todas as instalações sanitárias foram projetadas com diâmetro mínimo adequado às normas: os vasos sanitários foram lançados com diâmetro mínimo de 100mm, os lavatórios com diâmetro mínimo de 40mm e direcionados para um desconector (caixa sifonada), e as pias de gordura foram lançadas com diâmetro mínimo de 50mm, garantindo o funcionamento eficiente e seguro do sistema hidráulico.
A tabela a seguir apresenta os quantitativos gerados e suas especificações:

Descrição	Item	Quantidade	Unidade	CODIGO CPU	BANCO
Colar de tomada de fºfº	1 1/2"	1	pç	54668	SBC
Registro de esfera	1 1/2"	1	pç	103039	SINAPI
Registro esfera VS compacto soldável PVC	50 mm	1	pç	94492	SINAPI
Curva 90 c/ rosca	1.1/2"	1	pç	94681	SINAPI
Adapt sold.curto c/bolsa-rosca p registro	50 mm - 1.1/2"	1	pç	94662	SINAPI
Curva 90 soldável	50 mm	8	pç	103986	SINAPI
Tubos	50 mm	30	m	103979	SINAPI
Caixa de inspeção de esgoto sifonada	CES- 60x60 cm	1	pç	89707	SINAPI
Caixa de inspeção esgoto simples	CE- 60x60 cm	4	pç	4883	ORSE
Caixa sifonada	150x150x50	17	pç	104328	SINAPI
Caixa sifonada	150x185x75	1	pç	89708	SINAPI
Ralo sifonado alt. reg. saída 40	100 mm - 40 mm	3	pç	89709	SINAPI
Sifão de copo p/ pia e lavatório	1" - 1.1/2"	29	pç	86883	SINAPI
Válvula p/ lavatório e tanque	1"	29	pç	86879	SINAPI
Anel de borracha	100mm - 4"	34	pç	INCLUSO NA CPU 46.03.050	
Anel de borracha	50mm - 2"	55	pç	INCLUSO NA CPU 46.03.038	

Anel de borracha	75mm - 3"	10	pç	INCLUSO NA CPU 46.03.040	
Curva 45 curta Amanco	100 mm	9	pç	104063	SINAPI
Curva 90 curta	100 mm	8	pç	89811	SINAPI
Curva 90 curta	40 mm	49	pç	89728	SINAPI
Joelho 45	40 mm	25	pç	89726	SINAPI
Joelho 45	50 mm	23	pç	89732	SINAPI
Joelho 45	75 mm	3	pç	89739	SINAPI
Joelho 90	50 mm	2	pç	89731	SINAPI
Joelho 90 c/anel p/ esgoto secundário	40 mm - 1.1/2"	29	pç	89724	SINAPI
Junção simples	100 mm - 50 mm	11	pç	104345	SINAPI
Junção simples	40 mm x 40 mm	6	pç	89783	SINAPI
Junção simples	75 mm - 50 mm	1	pç	104350	SINAPI
Junção simples	75 mm 75 mm	1	pç	89795	SINAPI
Redução excêntrica	75 mm - 50 mm	1	pç	89549	SINAPI
Tubo PVC ponta-bolsa c/ virola	100 mm - 4"	99,4	m	46.03.050	CPOS/CDHU
Tubo PVC ponta-bolsa c/ virola	50 mm - 2"	38,9	m	46.03.038	CPOS/CDHU
Tubo PVC ponta-bolsa c/ virola	75 mm - 3"	25,6	m	46.03.040	CPOS/CDHU
Tubo rígido c/ ponta e bolsa soldável	40 mm	60,2	m	46.01.040	CPOS/CDHU
Tubo rígido c/ ponta lisa	40 mm	17,4	m	46.02.010	CPOS/CDHU

Tubo rígido c/ ponta lisa	50 mm - 2"	0,9	m	46.03.080	CPOS/CDHU
Tê 90	40 mm	1	pç	89782	SINAPI
Vedação p/ saída de vaso sanitário	100 mm	8	pç	1595	ORSE
Luva soldável c/ rosca	25 mm -3/4"	17	pç	89373	SINAPI
Bucha de redução sold. longa	40 mm - 25 mm	17	pç	104014	SINAPI
Curva de transposição	25 mm	17	pç	89384	SINAPI
Joelho 90º soldável	25 mm	34	pç	89408	SINAPI
Tubos	25 mm	102	m	89356	SINAPI
Sifão de copo p/ pia e lavatório	1" - 2"	1	pç	86882	SINAPI
Válvula p/ pia	1"	1	pç	86879	SINAPI
Anel de borracha	100mm - 4"	2	pç	INCLUSO NA CPU 46.03.050	
Anel de borracha	50mm - 2"	2	pç	INCLUSO NA CPU 46.03.080	
Curva 45 longa	100 mm	1	pç	104063	SINAPI
Joelho 90	50 mm	2	pç	89731	SINAPI
Tubo PVC ponta-bolsa c/ virola	100 mm - 4"	8,5	m	46.03.050	CPOS/CDHU
Tubo rígido c/ ponta lisa	50 mm - 2"	0,6	m	46.03.080	CPOS/CDHU
Joelho 45º Série R	50 mm	1	pç	9760	ORSE
Tubo PVC rígido Série R ponta - bolsa	50 mm	1,7	m	46.03.038	CPOS/CDHU
Alça	Ferro	1	pç	12646	ORSE

Concreto	Concreto	0,2	m³	94962	SINAPI
Caixa de areia pluvial com grelha	CAG- 60x60cm	4	pç	3234	ORSE
Caixa de areia pluvial sem grelha	CA- 60x60cm	2	pç	6409	ORSE
Ralo abacaxi	100mm	2	pç	53039	SBC
Anel de borracha	100mm - 4"	22	pç	INCLUSO NA CPU 46.05.020	
Anel de borracha	75mm - 3"	3	pç	INCLUSO NA CPU 46.01.070	
Curva 45 curta Amanco	100 mm	3	pç	104063	SINAPI
Curva 90 curta	100 mm	15	pç	89811	SINAPI
Curva 90 curta	75 mm	1	pç	89742	SINAPI
Junção simples	100 mm- 100 mm	1	pç	89797	SINAPI
Luva dupla	100 mm	1	pç	54083	SBC
Luva simples	75 mm	1	pç	89599	SINAPI
Redução excêntrica	100 mm - 75 mm	1	pç	89557	SINAPI
Tubo rígido c/ ponta lisa	100 mm - 4"	84,2	m	46.05.020	CPOS/CDHU
Tubo rígido c/ ponta lisa	150 mm - 6"	41,7	m	46.05.040	CPOS/CDHU
Tubo rígido c/ ponta lisa	75 mm - 3"	6	m	46.01.070	CPOS/CDHU
Curva 45º	200 mm	1	pç	CPU2094	PRÓPRIA
Tubo	200 mm	10,3	m	90696	SINAPI
Joelho 90º soldável	25 mm	18	pç	89408	SINAPI
Tubos	25 mm	109,9	m	89356	SINAPI
Tê 90 soldável	25 mm	10	pç	89869	SINAPI

Anel de borracha	50mm - 2"	77	pç	INCLUSO NA CPU 46.03.080	
Anel de borracha	75mm - 3"	1	pç	INCLUSO NA CPU 46.01.070	
Joelho 45	50 mm	2	pç	89732	SINAPI
Joelho 90	50 mm	40	pç	89731	SINAPI
Terminal de ventilação	50 mm	19	pç	104348	SINAPI
Tubo rígido c/ ponta lisa	50 mm - 2"	95,8	m	46.03.080	CPOS/CDHU
Tê sanitário	50 mm - 50 mm	17	pç	89825	SINAPI
Tê sanitário	75 mm - 50 mm	1	pç	89829	SINAPI
Chuveiro	25mm x 3/4"	2	pç	INCLUSO LOUÇAS E METAIS	
Ducha higiênica	25mm x 1/2"	6	pç	INCLUSO LOUÇAS E METAIS	
Máquina de Lavar Roupa	25mm x 3/4"	1	pç	ESCOPO RENEM	
Purificador de água	3/4"	3	pç	ESCOPO RENEM	
Torneira de Pia de Cozinha	25mm - 3/4"	1	pç	INCLUSO LOUÇAS E METAIS	
Torneira de Tanque de Lavar	25mmx 3/4"	1	pç	INCLUSO LOUÇAS E METAIS	
Torneira de lavatório	25 mm - 1/2"	28	pç	INCLUSO LOUÇAS E METAIS	
Vaso Sanitário c/ cx. acoplada	1/2"	7	pç	INCLUSO LOUÇAS E METAIS	
Vaso Sanitário p/ Válvula de Descarga de 1 1/4"	40mm - 1 1/2"	1	pç	INCLUSO LOUÇAS E METAIS	

Hidrômetro individual	20 m³/h - 1.1/2"	1	pç	45.03.110	CPOS/CDHU
Registro de gaveta bruto ABNT	3/4"	1	pç	89353	SINAPI
Registro de gaveta c/ canopla cromada	1.1/2"	1	pç	94794	SINAPI
Registro de gaveta c/ canopla cromada	3/4"	24	pç	89987	SINAPI
Registro de pressão c/ canopla cromada	3/4"	2	pç	89985	SINAPI
Tubete para hidrômetro	1,1/2"	2	pç	92365	SINAPI
Válvula de descarga alta pressão	1.1/4"	1	pç	92336	SINAPI
Bolsa de ligação p/ vaso sanitário	1.1/2"	1	pç	INCLUSO LOUÇAS E METAIS	
Engate flexível cobre cromado com canopla	1/2 - 30cm	7	pç	INCLUSO LOUÇAS E METAIS	
Engate flexível plástico	1/2 - 30cm	28	pç	INCLUSO LOUÇAS E METAIS	
Tubo de descarga VDE.	38 mm	1	pç	INCLUSO LOUÇAS E METAIS	

Tubo de ligação latão cromado c/ canopla p/ vaso Sa.	38 mm	1	pç	INCLUSO LOUÇAS E METAIS	
Luva soldável c/ rosca	25 mm -3/4"	2	pç	89373	SINAPI
Luva soldável c/ rosca	50 mm -1.1/2"	2	pç	89593	SINAPI
Adapt sold.curto c/bolsa-rosca p registro	25 mm - 3/4"	52	pç	94656	SINAPI
Adapt sold.curto c/bolsa-rosca p registro	50 mm - 1.1/2"	2	pç	94662	SINAPI
Adapt sold.curto c/bolsa-rosca p registro	50 mm - 1.1/4"	1	pç	104002	SINAPI
Bucha de redução sold. curta	32 mm - 25 mm	2	pç	103948	SINAPI
Bucha de redução sold. longa	50 mm - 25 mm	1	pç	103966	SINAPI
Bucha de redução sold. longa	50 mm - 32 mm	1	pç	104003	SINAPI
Curva 45 soldável	25 mm	1	pç	89490	SINAPI
Curva 90 soldável	25 mm	68	pç	89489	SINAPI
Curva 90 soldável	50 mm	9	pç	103986	SINAPI
Curva de transposição	25 mm	1	pç	89384	SINAPI
Luva soldável	25 mm	25	pç	89530	SINAPI

Luva soldável	50 mm	1	pç	89577	SINAPI
Tubos	25 mm	201,4	m	89356	SINAPI
Tubos	32 mm	24,2	m	89357	SINAPI
Tubos	40 mm	0,1	m	89448	SINAPI
Tubos	50 mm	24,4	m	103979	SINAPI
Tê 90 soldável	25 mm	31	pç	89869	SINAPI
Tê 90 soldável	32 mm	1	pç	94690	SINAPI
Tê 90 soldável	50 mm	2	pç	104008	SINAPI
Tê de redução 90 soldável	32 mm - 25 mm	14	pç	89400	SINAPI
Tê de redução 90 soldável	50 mm - 25 mm	1	pç	89627	SINAPI
Joelho 90º soldável com bucha de latão	25 mm - 3/4"	8	pç	89366	SINAPI
Joelho de redução 90º soldável com bucha de latão	25 mm- 1/2"	41	pç	90373	SINAPI
Pressurizador	Max Press 270VF	1	pç	CPU2194	PROPRIO
Reservatório taça	15000 L	1	pç	48.02.008	CPOS/CDHU
Torneira de Jardim	25 mm x 1/2"	8	pç	INCLUSO LOUÇAS E METAIS	
Bucha de redução sold. curta	32 mm - 25 mm	1	pç	103948	SINAPI
Curva 90 soldável	25 mm	13	pç	89489	SINAPI
Curva 90 soldável	32 mm	8	pç	89415	SINAPI
Tubos	25 mm	97,2	m	89356	SINAPI
Tubos	32 mm	7,2	m	89357	SINAPI
Tê 90 soldável	25 mm	6	pç	89869	SINAPI

Tê de redução 90 soldável	32 mm - 25 mm	1	pç	89400	SINAPI
Joelho de redução 90º soldável com bucha de latão	25 mm- 1/2"	8	pç	90373	SINAPI
Pressurizador	TP 825	1	pç	12882	ORSE
Cisterna	3000 L	1	pç	48.02.300	CPOS/CDHU

Foi elaborado uma tabela resumo, baseado na lista de materiais.

HIDRAULICA

Nº na Planilha	Cod Banco	Banco	Qntd	Disciplina
15.1.1	054668	SBC	1	HIDRAULICA
15.1.2	103039	SINAPI	1	HIDRAULICA
15.1.3	94492	SINAPI	1	HIDRAULICA
15.1.4	94681	SINAPI	1	HIDRAULICA
15.1.5	94662	SINAPI	3	HIDRAULICA
15.1.6	103986	SINAPI	17	HIDRAULICA
15.1.7	103979	SINAPI	54,4	HIDRAULICA
15.1.8	45.03.110	CPOS/CDHU	1	HIDRAULICA
15.1.9	89353	SINAPI	1	HIDRAULICA
15.1.10	94794	SINAPI	1	HIDRAULICA
15.1.11	89987	SINAPI	24	HIDRAULICA
15.1.12	89985	SINAPI	2	HIDRAULICA
15.1.13	92365	SINAPI	2	HIDRAULICA
15.1.14	92336	SINAPI	1	HIDRAULICA
15.1.15	89373	SINAPI	2	HIDRAULICA
15.1.16	89593	SINAPI	2	HIDRAULICA
15.1.17	94656	SINAPI	52	HIDRAULICA
15.1.18	104002	SINAPI	1	HIDRAULICA
15.1.19	103948	SINAPI	3	HIDRAULICA
15.1.20	103966	SINAPI	1	HIDRAULICA
15.1.21	104003	SINAPI	1	HIDRAULICA
15.1.22	89490	SINAPI	1	HIDRAULICA
15.1.23	89489	SINAPI	81	HIDRAULICA
15.1.24	89384	SINAPI	1	HIDRAULICA
15.1.25	89530	SINAPI	25	HIDRAULICA

15.1.26	89577	SINAPI	1	HIDRAULICA
15.1.27	89356	SINAPI	298,6	HIDRAULICA
15.1.28	89357	SINAPI	31,4	HIDRAULICA
15.1.29	89448	SINAPI	0,1	HIDRAULICA
15.1.30	89869	SINAPI	37	HIDRAULICA
15.1.31	94690	SINAPI	1	HIDRAULICA
15.1.32	104008	SINAPI	2	HIDRAULICA
15.1.33	89400	SINAPI	15	HIDRAULICA
15.1.34	89627	SINAPI	1	HIDRAULICA
15.1.35	89366	SINAPI	8	HIDRAULICA
15.1.36	90373	SINAPI	49	HIDRAULICA
15.1.37	CPU2194	Próprio	1	HIDRAULICA
15.1.38	48.02.008	CPOS/CDHU	1	HIDRAULICA
15.1.39	89415	SINAPI	8	HIDRAULICA
15.1.40	12882	ORSE	1	HIDRAULICA
15.1.41	48.02.300	CPOS/CDHU	1	HIDRAULICA

SANITÁRIA

Nº na Planilha	Cod Banco	Banco	Qntd	Disciplina
15.2.1	89707	SINAPI	1	ESGOTO
15.2.2	4883	ORSE	4	ESGOTO
15.2.3	104328	SINAPI	17	ESGOTO
15.2.4	89708	SINAPI	1	ESGOTO
15.2.5	89709	SINAPI	3	ESGOTO
15.2.6	86883	SINAPI	29	ESGOTO
15.2.7	86879	SINAPI	30	ESGOTO
15.2.8	104063	SINAPI	10	ESGOTO
15.2.9	89811	SINAPI	8	ESGOTO
15.2.10	89728	SINAPI	49	ESGOTO
15.2.11	89726	SINAPI	25	ESGOTO
15.2.12	89732	SINAPI	25	ESGOTO
15.2.13	89739	SINAPI	3	ESGOTO
15.2.14	89731	SINAPI	44	ESGOTO
15.2.15	89724	SINAPI	29	ESGOTO
15.2.16	104345	SINAPI	11	ESGOTO
15.2.17	89783	SINAPI	6	ESGOTO
15.2.18	104350	SINAPI	1	ESGOTO
15.2.19	89795	SINAPI	1	ESGOTO
15.2.20	89549	SINAPI	1	ESGOTO
15.2.21	46.03.050	CPOS/CDHU	107,9	ESGOTO
15.2.22	46.03.038	CPOS/CDHU	40,6	ESGOTO
15.2.23	46.03.040	CPOS/CDHU	25,6	ESGOTO

15.2.24	46.01.040	CPOS/CDHU	60,2	ESGOTO
15.2.25	46.02.010	CPOS/CDHU	17,4	ESGOTO
15.2.26	46.03.080	CPOS/CDHU	97,3	ESGOTO
15.2.27	89782	SINAPI	1	ESGOTO
15.2.28	1595	ORSE	8	ESGOTO
15.2.29	89373	SINAPI	17	ESGOTO
15.2.30	104014	SINAPI	17	ESGOTO
15.2.31	89384	SINAPI	17	ESGOTO
15.2.32	89408	SINAPI	34	ESGOTO
15.2.33	89356	SINAPI	102	ESGOTO
15.2.34	86882	SINAPI	1	ESGOTO
15.2.35	9760	ORSE	1	ESGOTO
15.2.36	12646	ORSE	1	ESGOTO
15.2.37	94962	SINAPI	0,2	ESGOTO
15.2.38	104348	SINAPI	19	ESGOTO
15.2.39	89825	SINAPI	17	ESGOTO
15.2.40	89829	SINAPI	1	ESGOTO

PLUVIAL

Nº na Planilha	Cod Banco	Banco	Qntd	Disciplina
15.3.1	3234	ORSE	4	PLUVIAL
15.3.2	6409	ORSE	2	PLUVIAL
15.3.3	053039	SBC	2	PLUVIAL
15.3.4	104063	SINAPI	3	PLUVIAL
15.3.5	89811	SINAPI	15	PLUVIAL
15.3.6	89742	SINAPI	1	PLUVIAL
15.3.7	89797	SINAPI	1	PLUVIAL
15.3.8	054083	SBC	1	PLUVIAL
15.3.9	89599	SINAPI	1	PLUVIAL
15.3.10	89557	SINAPI	1	PLUVIAL
15.3.11	46.05.020	CPOS/CDHU	84,2	PLUVIAL
15.3.12	46.05.040	CPOS/CDHU	41,7	PLUVIAL
15.3.13	46.01.070	CPOS/CDHU	6	PLUVIAL
15.3.14	CPU2094	PRÓPRIA	1	PLUVIAL
15.3.15	90696	SINAPI	10,3	PLUVIAL
15.3.16	89408	SINAPI	18	PLUVIAL
15.3.17	89356	SINAPI	109,9	PLUVIAL
15.3.18	89869	SINAPI	10	PLUVIAL

COMBATE E PREVENÇÃO DE INCENDIO

O software utilizado para elaboração de projetos é o AUTOCAD, conhecido por sua robustez e versatilidade na criação de desenhos técnicos e projetos arquitetônicos. No que diz respeito às normas de segurança contra incêndios, cada estado possui seu próprio Regulamento de Prevenção e Combate a Incêndio. Esses regulamentos são compostos por instruções técnicas específicas para cada medida de segurança, abrangendo desde a construção de edificações até o funcionamento de sistemas de combate a incêndio.

O processo de elaboração de projetos segue um raciocínio meticuloso, baseado nas especificações técnicas contidas na legislação estadual correspondente. Cada medida de segurança é cuidadosamente analisada e implementada de acordo com as diretrizes estabelecidas, garantindo a conformidade com as normas e a segurança das edificações e de seus ocupantes.

SINALIZAÇÃO E EQUIPAMENTOS DIVERSOS					
EQUIPAMENTO	CÓDIGO/MENSAGEM	DIMENSÃO (mm)	QUANTIDADE	CODIGO CPU	BANCO
PLACA (RAIO ELÉTRICO)	A5	204	5	12889	ORSE
EXTINTOR	PQS – 2A – 20B:C	-	8	101910	SINAPI
PLACA EXTINTOR	E5	330X330	8	12888	ORSE
PLACA “INDICAÇÃO DAS MEDIDAS DE SEGURANÇA DE CADA EDIFICAÇÃO”	M1 Esta edificação está dotada dos seguintes Sistemas de Proteção Contra Incêndios: . Acesso de viaturas . Segurança estrutural contra incêndio. .Controle de Materiais de Acabamento - CMAR .Saídas de emergência. . Plano de Intervenção de Incêndio. .Brigada de incêndio. .Iluminação de emergência. . Detecção de Incêndio. .Alarme de incêndio.	600X600	1	97.02.210	CPOS/CDHU

	.Sinalização de emergência. .Extintores de incêndio. . Hidrantes. . Edificação mista alvenaria e estrutura metálica. Em caso de emergência: Ligue 193 - Corpo de Bombeiros				
PLACA (MENSAGEM ESCRITA)	M7 ESTA PORTA DEVERÁ PERMANECER ABERTA DURANTE TODO EXPEDIENTE	221X442	3	11853	ORSE
FAIXA ZEBRADA (PRETO E AMARELA)	O1		NO CENTRO DE TODA A EXTENSÃO DAS PORTAS DE VIDRO / OU QUALQUER FAIXA (EX: LOGO DA EMPRESA)		
PLACA (CIGARRO)	P1	Ø252	1	97.02.198	CPOS/CDHU
PLACA (FÓSFORO)	P2	Ø252	1	97.02.198	CPOS/CDHU
PLACA (SETA DIREITA)	S2	126X252	3	12884	ORSE
PLACA (SETA ESQUERDA)	S2	126X252	2	12884	ORSE
PLACA (SETA PARA CIMA)	S3	126X252	23	12884	ORSE
PLACA SAÍDA	S12	126X252	9	12884	ORSE
ILUMINAÇÃO DE EMERGÊNCIA 30 LEDS	1W - 55lm À 110lm	--	27	#N/A	#N/A
ILUMINAÇÃO TIPO FAROL	5w-600lm-6500k	--	1	50.05.312	CPOS/CDHU
ABRIGO METÁLICO PARA EXTINTOR	--	--	4	10785	ORSE
NOTA GERAIS: SE ATENTAR A CÓDIFICAÇÃO DA SINALIZAÇÃO DE CADA ESTADO, SEGUIR AS OBSERVAÇÕES CONTIDAS NA COLUNA “EQUIPAMENTOS”).					
SISTEMA DE PAINÉIS FOTOVOLTAICOS					

EQUIPAMENTO	CÓD./MENSAGEM	DIMENSÃO	QUANTIDADE	CODIGO CPU	BANCO
PLACA	“DISPOSITIVO DE DESLIGAMENTO RÁPIDO PARA SISTEMA FOTOVOLTAICO”	316/158	1	160612	IOPES
PLACA	"ESTA EDIFICAÇÃO POSSUI INSTALADO SISTEMA FOTOVOLTAICO”	100X150	1	05.054.0115-0	EMOP
PLACA	“SISTEMA FOTOVOLTAICO EQUIPADO COM DISPOSITIVO DE DESLIGAMENTO RÁPIDO - AJUSTE O INTERRUPTOR DE DESLIGAMENTO RÁPIDO PARA A POSIÇÃO ‘DESLIGADO’ (‘OFF’) PARA DESLIGAR O SISTEMA FOTOVOLTAICO E REDUZIR O RISCO DE CHOQUE”	316/158	1	160612	IOPES

Foi elaborado uma tabela resumo, baseado na lista de materiais.

Nº na Planilha	Cod Banco	Banco	Qntd
15.4.1	12889	ORSE	5
15.4.2	101910	SINAPI	8
15.4.3	12888	ORSE	8
15.4.4	97.02.210	CPOS/CDHU	1
15.4.5	11853	ORSE	3
15.4.6	97.02.198	CPOS/CDHU	2
15.4.7	12884	ORSE	37
15.4.8	50.05.312	CPOS/CDHU	1
15.4.9	10785	ORSE	4
15.4.10	160612	IOPES	2
15.4.11	05.054.0115-0	EMOP	1

ELETRICA

A norma utilizada para o projeto de gás é a Norma 5410. Esta norma estabelece os requisitos e procedimentos para instalações elétricas de baixa tensão, garantindo a

segurança e o desempenho adequado dos sistemas elétricos em edifícios e outras estruturas.
Para a concepção desses sistemas elétricos, é comum utilizar o software ALTOQi - BIULDER. Este software oferece ferramentas e recursos para facilitar o projeto elétrico, desde a iluminação até a distribuição de energia elétrica nos diferentes circuitos.
O processo de concepção inicia-se com a iluminação, onde é realizada a contagem de lumens necessários por metro quadrado, levando em consideração as necessidades específicas do projeto e suas características. A concepção das tomadas também é feita com base na metragem quadrada e na tipologia do projeto, considerando também as tomadas de uso específico que exigem uma carga especial, as quais são devidamente sinalizadas no projeto de arquitetura.
Após dimensionar a iluminação e as tomadas, é elaborado o quadro de distribuição e os circuitos, os quais são separados por potências e de acordo com seus usos específicos, tanto gerais quanto de iluminação. Após a finalização do quadro de distribuição, é dimensionado o quadro de força, sendo que o software utilizado já realiza esse cálculo automaticamente.
As tabelas a seguir apresenta os quantitativos gerados e suas especificações:

Descrição	Item	Quantidade	Unidade	CODIGO CPU	BANCO
Arruela zamak	1.1/4"	1	pç	9925	ORSE
Bucha zamak	1.1/4"	1	pç	INCLUSO 9925	
Caixa PVC	4x2"	290	pç	91940	SINAPI
Caixa PVC octogonal	3x3"	86	pç	91937	SINAPI
Caixa alumínio 4"x2"	3x4"	5	pç	92868	SINAPI
Caixa de Luz 4"x2"	4"x 2"	2	pç	91940	SINAPI
Curva 90º PVC longa rosca	1.1/4"	1	pç	91920	SINAPI
Arruela lisa galvan.	1/4"	185	pç	63445	SBC
Arruela lisa galvan.	3/8"	22	pç	63444	SBC
Parafuso galvan. cab. sext.	3/8"x2.1/2" rosca total WW	22	pç	40395	SBC
Parafuso galvan. cabeça lentilha	1/4"x5/8" máquina rosca total	104	pç	63111	SBC

Porca sextavada galvan.	1/4"	121	pç	INCLUSO 063445	
Porca sextavada galvan.	3/8"	22	pç	INCLUSO 063444	
Suporte para cabo de aço	38x90mm	22	pç	78583	SBC
Vergalhão galvan. rosca total	1/4"x(comp. p/ proj.)	22	pç	62690	SBC
Isol. XLPE - 0,6/1kV (ref. Inbrac Crossvinil)	50 mm² - Azul claro	2,6	m	92988	SINAPI
Isol. XLPE - 0,6/1kV (ref. Prysmian Voltalene Ecolene Triplexado)	50 mm² - Branco	2,6	m	92988	SINAPI
Isol. XLPE - 0,6/1kV (ref. Prysmian Voltalene Ecolene Triplexado)	50 mm² - Preto	2,6	m	92988	SINAPI
Isol. XLPE - 0,6/1kV (ref. Prysmian Voltalene Ecolene Triplexado)	50 mm² - Vermelho	2,6	m	92988	SINAPI
Isol. XLPE - 0,6/1kV (ref. Prysmian Voltalene Ecolene Triplexado)	16 mm² - Azul claro	31,1	m	91935	SINAPI

Isol. XLPE - 0,6/1kV (ref. Prysmian Voltalene Ecolene Triplexado)	16 mm² - Branco	31,1	m	91935	SINAPI
Isol. XLPE - 0,6/1kV (ref. Prysmian Voltalene Ecolene Triplexado)	16 mm² - Preto	31,1	m	91935	SINAPI
Isol. XLPE - 0,6/1kV (ref. Prysmian Voltalene Ecolene Triplexado)	16 mm² - Verde-amarelo	133,6	m	91935	SINAPI
Isol. XLPE - 0,6/1kV (ref. Prysmian Voltalene Ecolene Triplexado)	16 mm² - Vermelho	31,1	m	91935	SINAPI
Isol. XLPE - 0,6/1kV (ref. Prysmian Voltalene Ecolene Triplexado)	25 mm² - Azul claro	50,9	m	92984	SINAPI
Isol. XLPE - 0,6/1kV (ref. Prysmian Voltalene Ecolene Triplexado)	25 mm² - Branco	50,9	m	92984	SINAPI

Isol. XLPE - 0,6/1kV (ref. Prysmian Voltalene Ecolene Triplexado)	25 mm² - Vermelho	50,9	m	92984	SINAPI
Isol. XLPE - 0,6/1kV (ref. Prysmian Voltalene Ecolene Triplexado)	35 mm² - Azul claro	51,6	m	92986	SINAPI
Isol. XLPE - 0,6/1kV (ref. Prysmian Voltalene Ecolene Triplexado)	35 mm² - Branco	51,6	m	92986	SINAPI
Isol. XLPE - 0,6/1kV (ref. Prysmian Voltalene Ecolene Triplexado)	35 mm² - Preto	51,6	m	92986	SINAPI
Isol. XLPE - 0,6/1kV (ref. Prysmian Voltalene Ecolene Triplexado)	35 mm² - Vermelho	51,6	m	92986	SINAPI
Isol. XLPE - 0,6/1kV (ref. Prysmian Voltalene Ecolene Triplexado)	6 mm² - Azul claro	20,9	m	91931	SINAPI

Isol. XLPE - 0,6/1kV (ref. Prysmian Voltalene Ecolene Triplexado)	6 mm² - Branco	20,9	m	91931	SINAPI
Isol. XLPE - 0,6/1kV (ref. Prysmian Voltalene Ecolene Triplexado)	6 mm² - Preto	20,9	m	91931	SINAPI
Isol. XLPE - 0,6/1kV (ref. Prysmian Voltalene Ecolene Triplexado)	6 mm² - Verde-amarelo	20,9	m	91931	SINAPI
Isol.PVC - 450/750V (ref. Inbrac Inbranil Flex Antichama)	1.5 mm² - Amarelo	428,2	m	91924	SINAPI
Isol.PVC - 450/750V (ref. Inbrac Inbranil Flex Antichama)	1.5 mm² - Azul claro	593,3	m	91924	SINAPI
Isol.PVC - 450/750V (ref. Inbrac Inbranil Flex Antichama)	1.5 mm² - Branco	250,5	m	91924	SINAPI

Isol.PVC - 450/750V (ref. Inbrac Inbranil Flex Antichama)	1.5 mm² - Preto	222,9	m	91924	SINAPI
Isol.PVC - 450/750V (ref. Inbrac Inbranil Flex Antichama)	1.5 mm² - Verde-amarelo	198,9	m	91924	SINAPI
Isol.PVC - 450/750V (ref. Inbrac Inbranil Flex Antichama)	1.5 mm² - Vermelho	241,5	m	91924	SINAPI
Isol.PVC - 450/750V (ref. Inbrac Inbranil Flex Antichama)	2.5 mm² - Azul claro	934,9	m	91926	SINAPI
Isol.PVC - 450/750V (ref. Inbrac Inbranil Flex Antichama)	2.5 mm² - Branco	683,4	m	91926	SINAPI
Isol.PVC - 450/750V (ref. Inbrac Inbranil Flex Antichama)	2.5 mm² - Preto	452,8	m	91926	SINAPI

Isol.PVC - 450/750V (ref. Inbrac Inbranil Flex Antichama)	2.5 mm² - Verde-amarelo	739,8	m	91926	SINAPI
Isol.PVC - 450/750V (ref. Inbrac Inbranil Flex Antichama)	2.5 mm² - Vermelho	847,9	m	91926	SINAPI
Isol.PVC - 450/750V (ref. Inbrac Inbranil Flex Antichama)	4 mm² - Azul claro	74,6	m	91928	SINAPI
Isol.PVC - 450/750V (ref. Inbrac Inbranil Flex Antichama)	4 mm² - Branco	93,8	m	91928	SINAPI
Isol.PVC - 450/750V (ref. Inbrac Inbranil Flex Antichama)	4 mm² - Preto	198	m	91928	SINAPI
Isol.PVC - 450/750V (ref. Inbrac Inbranil Flex Antichama)	4 mm² - Verde-amarelo	194	m	91928	SINAPI

Isol.PVC - 450/750V (ref. Inbrac Inbranil Flex Antichama)	4 mm² - Vermelho	116,6	m	91928	SINAPI
Isol.PVC - 450/750V (ref. Inbrac Inbranil Flex Antichama)	6 mm² - Branco	10,6	m	91930	SINAPI
Isol.PVC - 450/750V (ref. Inbrac Inbranil Flex Antichama)	6 mm² - Preto	23,3	m	91930	SINAPI
Isol.PVC - 450/750V (ref. Inbrac Inbranil Flex Antichama)	6 mm² - Verde-amarelo	23,3	m	91930	SINAPI
Isol.PVC - 450/750V (ref. Inbrac Inbranil Flex Antichama)	6 mm² - Vermelho	12,7	m	91930	SINAPI
Alvenaria	300x300x300mm	2	pç	97886	SINAPI
Alvenaria	Tampa 300x300x50mm	2	pç	INCLUSO 97886	
Aço pintada (ref Lukbox)	200x200x100 mm	3	pç	61461	SBC

Aço pintada (ref Lukbox)	300x300x120 mm	1	pç	61462	SBC
Placa 2x4"	Interruptor paralelo - 1 tecla	8	pç	91955	SINAPI
Placa 2x4"	Interruptor paralelo - 2 teclas	1	pç	91961	SINAPI
Placa 2x4"	Interruptor simples & paralelo - 2 teclas	2	pç	91957	SINAPI
Placa 2x4"	Interruptor simples - 1 tecla	23	pç	91953	SINAPI
Placa 2x4"	Placa c/ furo	26	pç	59208	SBC
Placa 2x4"	Placa cega	18	pç	62002	SBC
Placa 2x4"	Placa p/ 1 função	105	pç	62568	SBC
Placa 2x4"	Placa p/ 2 funções	107	pç	62568	SBC
Placa 2x4"	Tomada hexagonal (NBR 14136) 2P+T 10A	34	pç	91996	SINAPI
S/ placa	Interruptor 1 tecla paralela e tomada hexagonal (NBR14136)	1	pç	92028	SINAPI
S/ placa	Interruptor 1 tecla simples e tomada hexagonal (NBR14136)	10	pç	92022	SINAPI
S/ placa	Tomada hexagonal (NBR 14136) (2) 2P+T 10A	72	pç	92002	SINAPI

S/ placa	Tomada hexagonal (NBR 14136) (2) 2P+T 20A	22	pç	92003	SINAPI
S/ placa	Tomada hexagonal (NBR 14136) (3) 2P+T 10A	2	pç	92010	SINAPI
S/ placa	Tomada hexagonal (NBR 14136) 2P+T 10A	85	pç	91994	SINAPI
S/ placa	Tomada hexagonal (NBR 14136) 2P+T 20A	11	pç	91995	SINAPI
Disjuntor Tripolar Termomagnético - norma DIN (Curva C)	63 A - 3 kA	2	pç	452	ORSE
Disjuntor Tripolar Termomagnético - norma DIN (Curva C)	90A - 10 kA	2	pç	64035	SBC
Disjuntor Unipolar Termomagnético - norma DIN (Curva C)	10 A - 3 kA	1	pç	93653	SINAPI
Disjuntor Unipolar Termomagnético - norma DIN (Curva C)	16 A - 3 kA	37	pç	93654	SINAPI

Disjuntor bipolar termomagnético (220 V/127 V) - DIN (Curva B)	16 A - 5 kA	5	pç	93661	SINAPI
Disjuntor bipolar termomagnético (220 V/127 V) - DIN (Curva B)	20 A - 5 kA	32	pç	93662	SINAPI
Disjuntor bipolar termomagnético (220 V/127 V) - DIN (Curva B)	32 A - 5 kA	1	pç	93664	SINAPI
Disjuntor bipolar termomagnético (220 V/127 V) - DIN (Curva C)	32 A - 5 kA	1	pç	93664	SINAPI
Disjuntor bipolar termomagnético (220 V/127 V) - DIN (Curva C)	40 A - 5 kA	2	pç	93665	SINAPI
Disjuntor bipolar termomagnético (220 V/127 V) - DIN (Curva C)	70 A - 5 kA	2	pç	10237	ORSE

Disjuntor tripolar termomagnético (220 V/127 V) - DIN (Curva C)	160 A - 40 kA	1	pç	454	ORSE
Dispositivo de proteção contra surto	175 V - 8 KA	14	pç	64563	SBC
Dispositivo de proteção contra surto	275 V - 40 KA	4	pç	37.24.042	CPOS/CDHU
Interruptor tetrapolar DR (3 fases/neutro - In 30mA) - DIN	100 A	1	pç	64819	SBC
Interruptor tetrapolar DR (3 fases/neutro - In 30mA) - DIN	40 A	1	pç	13149	ORSE
Interruptor tetrapolar DR (3 fases/neutro - In 30mA) - DIN	63 A	1	pç	13149	ORSE
Acessórios para eletrocalha	Saída horizontal para eletroduto	3	pç	63612	SBC
Curva horizontal 90°	100x50mm chapa 18	1	pç	63052	SBC

Eletrocalha perfurada tipo U	100x50mm chapa 18	29,4	m	60107	SBC
Suporte vertical	70x96mm	22	pç	8685	ORSE
Tala plana perfurada	50mm	26	pç	9524	ORSE
Terminal	100x50mm chapa 18	1	pç	62562	SBC
Eletroduto leve	1"	113,6	m	91837	SINAPI
Eletroduto leve	3/4"	1.099,60	m	91835	SINAPI
Eletroduto pesado	1.1/2"	42,9	m	93008	SINAPI
Eletroduto pesado	1.1/4"	133,2	m	91865	SINAPI
Eletroduto pesado	2"	41,4	m	93009	SINAPI
Eletroduto galvanizado, vara 3,0m	1.1/4"	1	m	38.04.080	CPOS/CDHU
Bloco autônomo - aclaramento	Autonomia 3h - 600lm	29	pç	50.05.312	CPOS/CDHU
Soquete	base E 27	92	pç	8662	ORSE
Arandela	Arandela 12W	5	pç	INCLUSO LUMINÁRIAS	
Arandela	Arandela 24W	15	pç	INCLUSO LUMINÁRIAS	
Arandela	Arandela 5W	23	pç	INCLUSO LUMINÁRIAS	
Classic	36W	42	pç	INCLUSO LUMINÁRIAS	
Classic A	12 W	2	pç	INCLUSO LUMINÁRIAS	
Classic A	35 W	42	pç	INCLUSO LUMINÁRIAS	

Espeto embutir piso	7W	6	pç	INCLUSO LUMINÁRIAS	
Arame de aço	12 BWG	1	pç	INCLUSO 101538	
Armação secundária aço laminado	1 estribo com haste	2	pç	101538	SINAPI
Isolador roldana 600V	Porcelana vidrada	4	pç	INCLUSO 101538	
Massa de calafetar	0,4kg	1	pç	INCLUSO 101538	
Edifício de uso coletivo - embutir	Caixa medição tipo M - 8 medidores	1	pç	97359	SINAPI
Barr. bif., - DIN (Ref. Hager)	Cap. 12 disj. unip. - In Pente 63A	1	pç	61236	SBC
Barr. bif., - DIN (Ref. Hager)	Cap. 34 disj. unip. - In Pente 100A	1	pç	64500	SBC
Barr. trif., - DIN (Ref. Hager)	Cap. 54 disj. unip. - In Pente 100A	2	pç	62300	SBC

Foi elaborado uma tabela resumo, baseado na lista de materiais.

Nº na Planilha	Cod Banco	Banco	Qntd
16.1.1	9925	ORSE	1
16.1.2	91940	SINAPI	292
16.1.3	91937	SINAPI	86
16.1.4	92868	SINAPI	5
16.1.5	91920	SINAPI	1
16.1.6	063445	SBC	185
16.1.7	063444	SBC	22
16.1.8	040395	SBC	22
16.1.9	063111	SBC	104
16.1.10	078583	SBC	22
16.1.11	062690	SBC	22
16.1.12	91935	SINAPI	258
16.1.13	92984	SINAPI	152,7

16.1.14	92986	SINAPI	206,4
16.1.15	92988	SINAPI	10,4
16.1.16	91931	SINAPI	83,6
16.1.17	91924	SINAPI	1935,3
16.1.18	91926	SINAPI	3658,8
16.1.19	91928	SINAPI	677
16.1.20	91930	SINAPI	69,9
16.1.21	97886	SINAPI	2
16.1.22	061461	SBC	3
16.1.23	061462	SBC	1
16.1.24	91955	SINAPI	8
16.1.25	91961	SINAPI	1
16.1.26	91957	SINAPI	2
16.1.27	91953	SINAPI	23
16.1.28	059208	SBC	26
16.1.29	062002	SBC	18
16.1.30	062568	SBC	212
16.1.31	91996	SINAPI	34
16.1.32	92028	SINAPI	1
16.1.33	92022	SINAPI	10
16.1.34	92002	SINAPI	72
16.1.35	92003	SINAPI	22
16.1.36	92010	SINAPI	2
16.1.37	91994	SINAPI	85
16.1.38	91995	SINAPI	11
16.1.39	452	ORSE	2
16.1.40	064035	SBC	2
16.1.41	93653	SINAPI	1
16.1.42	93654	SINAPI	37
16.1.43	93661	SINAPI	5
16.1.44	93662	SINAPI	32
16.1.45	93664	SINAPI	2
16.1.46	93665	SINAPI	2
16.1.47	10237	ORSE	2
16.1.48	454	ORSE	1
16.1.49	064563	SBC	14
16.1.50	37.24.042	CPOS/CDHU	4
16.1.51	064819	SBC	1
16.1.52	13149	ORSE	2
16.1.53	063612	SBC	3
16.1.54	063052	SBC	1
16.1.55	060107	SBC	29,4
16.1.56	8685	ORSE	22

16.1.57	9524	ORSE	26
16.1.58	062562	SBC	1
16.1.59	91837	SINAPI	113,6
16.1.60	91835	SINAPI	1099,6
16.1.61	93008	SINAPI	42,9
16.1.62	91865	SINAPI	133,2
16.1.63	93009	SINAPI	41,4
16.1.64	38.04.080	CPOS/CDHU	1
16.1.65	50.05.312	CPOS/CDHU	29
16.1.66	8662	ORSE	92
16.1.67	101538	SINAPI	2
16.1.68	97359	SINAPI	1
16.1.69	061236	SBC	1
16.1.70	064500	SBC	1
16.1.71	062300	SBC	2

SPDA

Descrição	Item	Quantidade	Unidade	CODIGO CPU	BANCO
Barramento de equipotencialização	9 terminais	1	pç	11273	ORSE
Caixa de inspeção	Cimento - Ø300x300mm com tampa reforçada	9	pç	101801	SINAPI
Caixa de inspeção suspensa	Termoplástico ø1", com adesivo de advertência (NBR2419:2015-3)	9	pç	98111	SINAPI
Haste de aterramento - cobreada	3/4" x 2,40m	9	pç	96986	SINAPI
Captor Franklin	H=250mm - 01 descida	1	pç	96989	SINAPI
Mastro simples	3m x ø1.1/2"	2	pç	96988	SINAPI
Terminal Aéreo	200 mm - Fixação horizontal	24	pç	104746	SINAPI
Apoio para mastro	Para mastros, aço galvanizado a fogo	1	pç	96987	SINAPI
Abraçadeira tipo porta-bandeira	Reforçada para mastro de ø1.1/2"	1	pç	101663	SINAPI
Cabo de cobre Nú - 7 fios	35mm²	265	m	78206	SBC

Cabo de cobre Nú - 7 fios	50mm²	120	m	78212	SBC
Duto de Proteção	Tubos de PVC de 1" x 3m	10	pç	96984	SINAPI
Isolador reforçado	Fix. c/ chapa de encosto - 100 mm	5	pç	101548	SINAPI
Conector de pressão	Tipo Split-bolt para cabo de cobre 35mm²	42	pç	CONSIDERADO DENTRO DA CPUS	
Conector reforçado em bronze	Para conexão entre 2 cabos e haste de aterramento	9	pç	CONSIDERADO DENTRO DA CPUS	
Terminal pressão em latão	Para cabo 35mm²	9	pç	CONSIDERADO DENTRO DA CPUS	
Presilha de latão	Furo de ø5mm para cabos de 35-50mm²	265	pç	CONSIDERADO DENTRO DA CPUS	
Fixadores Ômega em latão	Furo ø5mm para cabo de cobre 35mm²	51	pç	CONSIDERADO DENTRO DA CPUS	
Parafuso inox auto-atarraxante	Cabeça panela ø4,2 x 32mm	10	pç	CONSIDERADO DENTRO DA CPUS	
Parafuso Inox sextavado	Rosca soberba M6 x 45mm	422	pç	CONSIDERADO DENTRO DA CPUS	
Bucha de nylon	Tipo S 6 x 30	265	pç	CONSIDERADO DENTRO DA CPUS	
Bucha de nylon	Tipo S 8 x 40	10	pç	CONSIDERADO DENTRO DA CPUS	
Abraçadeira	Tipo D com cunha galvanizada a fogo ø1"	30	pç	CONSIDERADO DENTRO DA CPUS	
Tela moeda	Aço inoxidável 430 245mm x 1,5mm	3	m	CONSIDERADO DENTRO DA CPUS	

Foi elaborado uma tabela resumo, baseado na lista de materiais.

Nº na Planilha	Cod Banco	Banco	Qntd
16.3.1	11273	ORSE	1
16.3.2	101801	SINAPI	9
16.3.3	98111	SINAPI	9
16.3.4	96986	SINAPI	9
16.3.5	96989	SINAPI	1
16.3.6	96988	SINAPI	2
16.3.7	104746	SINAPI	24

16.3.8	96987	SINAPI	1
16.3.9	101663	SINAPI	1
16.3.10	078206	SBC	265
16.3.11	078212	SBC	120
16.3.12	96984	SINAPI	10
16.3.13	101548	SINAPI	5

CLIMATIZAÇÃO

Para um projeto de ar-condicionado eficaz e seguro, é crucial seguir diretrizes adequadas e normativas específicas. Embora a Norma ABNT 12.188 seja essencialmente voltada para sistemas de suprimento de gases medicinais, dispositivos médicos e vácuo em ambientes de saúde, seu escopo abrange princípios de engenharia relevantes para outros sistemas, incluindo ar-condicionado.
Ao aplicar os princípios e requisitos delineados na Norma ABNT 12.188, pode-se garantir a segurança e a eficiência não apenas dos sistemas de gases medicinais, mas também de outras instalações críticas em ambientes de saúde. Embora os objetivos de um projeto de ar-condicionado possam diferir em certos aspectos dos sistemas de suprimento de gases, muitos dos princípios subjacentes relacionados à integridade estrutural, manutenção adequada e segurança operacional se sobrepõem.

ITEM	DESCRIÇÃO DO MATERIAL	UNID	QUANT	CODIGO CPU	BANCO
1	**EQUIPAMENTOS**				
1.1	CONDICIONADOR DE AR 36.000 BTU/H, TIPO CASSETE 4VIAS, INVERTER. CONDENSADORA COM DESCARGA HORIZONTAL. REF. TRANE OU EQUIVALENTE TECNICAMENTE.	UNID	1	103272	SINAPI
1.2	CONDICIONADOR DE AR 24.000 BTU/H, TIPO PISO-TETO, INVERTER. CONDENSADORA COM DESCARGA HORIZONTAL. REF. TRANE OU EQUIVALENTE TECNICAMENTE.	UNID	1	103258	SINAPI
1.3	CONDICIONADOR DE AR 9.000 BTU/H, TIPO HI-WALL, INVERTER. CONDENSADORA COM DESCARGA HORIZONTAL. REF. TRANE OU EQUIVALENTE TECNICAMENTE.	UNID	8	103244	SINAPI
1.4	CONDICIONADOR DE AR 12.000 BTU/H, TIPO HI-WALL, INVERTER. CONDENSADORA COM DESCARGA HORIZONTAL. REF. TRANE OU EQUIVALENTE TECNICAMENTE.	UNID	5	103247	SINAPI
1.5	CONDICIONADOR DE AR 18.000 BTU/H, TIPO HI-WALL, INVERTER. CONDENSADORA COM DESCARGA HORIZONTAL. REF. TRANE OU EQUIVALENTE TECNICAMENTE.	UNID	2	103250	SINAPI
1.6	CONDICIONADOR DE AR 18.000 BTU/H, TIPO HI-WALL, INVERTER. CONDENSADORA COM DESCARGA HORIZONTAL. REF. TRANE OU EQUIVALENTE TECNICAMENTE.	UN	3	103250	SINAPI

		ID			
1.7	Exaustor Centrífugo com vazão de 900m³/h e P.E. de 40mmca, montado em base única com motor elétrico trifásico de no máximo 0,35 KW e 04 pólos, coxins de borracha, protetor de eixos e correias, tela de descarga, ligações com flange, identificação em placa de aluminio. Referência: BerlinerLuft GTS	UNID	1	70901	SBC
1.8	Exaustor Centrífugo com vazão de 450m³/h e P.E. de 40mmca, montado em base única com motor elétrico trifásico de no máximo 0,25 KW e 04 pólos, coxins de borracha, protetor de eixos e correias, tela de descarga, ligações com flange, identificação em placa de aluminio. Referência: BerlinerLuft GTS	UNID	1	70904	SBC
1.9	Caixa de ventilação com vazão de 1.100m³/h e P.E. de 75mmca, com filtros G4 E F8 acoplados, ventilador tipo peno fan, motor elétrico trifásico de no máximo 1,0KW e 02 pólos, tela de aspiração, flanges para montagem dos dutos. Referência: BerlinerLuft BLT	UNID	1	70216	SBC
1.10	Caixa de ventilação com vazão de 770m³/h e P.E. de 70mmca, com filtros G4 E F8 acoplados, ventilador tipo peno fan, motor elétrico trifásico de no máximo 0,75KW e 02 pólos, tela de aspiração, flanges para montagem dos dutos. Referência: BerlinerLuft BLT	UNID	1	70216	SBC
1.11	Caixa de ventilação com vazão de 730m³/h e P.E. de 75mmca, com filtros G4 E F8 acoplados, ventilador tipo peno fan, motor elétrico trifásico de no máximo 0,75KW e 02 pólos, tela de aspiração, flanges para montagem dos dutos. Referência: BerlinerLuft BLT	UNID	1	70216	SBC
1.12	Exaustor axial para banheiro instalado em forro. Com acionamento pelo interruptor da iluminação. Vazão de 150 m³/h, P.E. de 30Pa. Referência Multivac, Modelo Style 150	UNID	1	70205	SBC
2	**INFRAESTRUTURA MINI-SPLITS**				
2.1	TUBO DE COBRE Ø 1/4" SOLDADO EM CAMPO	m	84	97331	SINAPI
2.1	TUBO DE COBRE Ø 3/8" SOLDADO EM CAMPO	m	22	103290	SINAPI
2.2	TUBO DE COBRE Ø 1/2" SOLDADO EM CAMPO	m	84	103291	SINAPI
2.2	TUBO DE COBRE Ø 5/8" SOLDADO EM CAMPO	m	8	97330	SINAPI
2.3	TUBO DE COBRE Ø 3/4" SOLDADO EM CAMPO	m	14	97331	SINAPI
2.3	TUBO ISOLANTE ELASTOMÉRICO 1/4" - 19MM	m	84	INCLUSO NA CPU 97331	
2.4	TUBO ISOLANTE ELASTOMÉRICO 3/8" - 19MM	m	22	INCLUSO NA CPU 103290	
2.5	TUBO ISOLANTE ELASTOMÉRICO 1/2" - 19MM	m	84	INCLUSO NA CPU 103291	

2.6	TUBO ISOLANTE ELASTOMÉRICO 5/8" - 19MM	m	8	INCLUSO NA CPU 97330	
2.7	TUBO ISOLANTE ELASTOMÉRICO 3/4" - 19MM	m	14	INCLUSO NA CPU 97331	
2.4	CABO PP 5 X 2,5MM	m	128	11412	ORSE
2.5	CAIXA DE LIGAÇÕES PARA INSTALAÇÃO DE UNIDADES EVAPORADORAS	pç	16	200065	SBC
3	**DUTOS E ACESSÓRIOS**				
3.1	GRELHA DE RETORNO OU EXAUSTÃO EM ALUMÍNIO RNH 300 X 200 C/ REGISTRO - REF. TROX	UNID	7	INCLUSO NA CPU 15.005.0280-0	
3.2	GRELHA DE INSUFLAÇÃO EM ALUMÍNIO TAM. 525X225 C/ REGISTRO - REF. VAT TROX	UNID	2	INCLUSO NA CPU 15.005.0280-0	
3.3	DIFUSOR RENOVAÇÃO E EXAUSTÃO KVR 150 - REF. MULTIVAC	UNID	4	INCLUSO NA CPU 15.005.0280-0	
3.4	DIFUSOR RENOVAÇÃO E EXAUSTÃO KVR 100 - REF. MULTIVAC	UNID	10	INCLUSO NA CPU 15.005.0280-0	
3.5	DUTO AÇO GALVANIZADO #24 PARA DUTOS (VENTILAÇÃO)	KG	636	15.005.0280-0	EMOP
3.6	DUTO FLEXIVEL DE ALUMINIO 6" COM ISOLAMENTO TERMO-ACUSTICO	M	24	70665	SBC
3.7	DUTO FLEXIVEL DE ALUMINIO 4" COM ISOLAMENTO TERMO-ACUSTICO	M	28	70660	SBC
3.8	BARRA ROSCADA 3/8" PARA SUPORTE DE DUTOS	M	25,333333333	12498	ORSE
3.9	PORCA SEXTAVADA TIPO PARLOCK 3/8"	M	52	721	ORSE
3.10	PERFILADO GALVANIZADO 3/4"	M	18	90460	SINAPI

Foi elaborado uma tabela resumo, baseado na lista de materiais.

Nº na Planilha	Cod Banco	Banco	Qntd
17.1.1	97331	SINAPI	98
17.1.2	103290	SINAPI	22
17.1.3	103291	SINAPI	84
17.1.4	97330	SINAPI	8
17.1.5	11412	ORSE	128
17.1.6	200065	SBC	16
17.1.7	15.005.0280-0	EMOP	636
17.1.8	070665	SBC	24
17.1.9	070660	SBC	28
17.1.10	12498	ORSE	25,33333
17.1.11	721	ORSE	52
17.1.12	90460	SINAPI	18
17.2			
17.2.1	070901	SBC	1
17.2.2	070904	SBC	1
17.2.3	070216	SBC	3
17.2.4	070205	SBC	1

LÓGICA

Descrição	Item	Quantidade	Unidade	Observação	CODIGO CPU	BANCO
Caixa PVC	4x2"	16	pç		91940	SINAPI
Aço pintada (ref Lukbox)	300x300x120 mm	4	pç		61462	SBC
Placa 2x4	Tomada redonda RJ45	16	pç		98307	SINAPI
Eletroduto leve	1"	71,9	m		91837	SINAPI
Eletroduto leve	3/4"	42,4	m		91835	SINAPI
Eletroduto pesado	1.1/2"	38,8	m		93008	SINAPI
Eletroduto pesado	1.1/4"	5,4	m		91865	SINAPI
Eletroduto pesado	2"	16	m		93009	SINAPI

Caixa PVC	4x2"	10	pç		91940	SINAPI
Placa 2x4	tomada TV/SAT	10	pç		69.20.340	CPOS/CDHU
Eletroduto leve	3/4"	21,9	m		91835	SINAPI

Foi elaborado uma tabela resumo, baseado na lista de materiais.

Nº na Planilha	Cod Banco	Banco	Qntd
18.1	91940	SINAPI	28
18.2	061462	SBC	4
18.3	98307	SINAPI	18
18.4	91837	SINAPI	82
18.5	91835	SINAPI	55,7
18.6	91865	SINAPI	44,8
18.7	93009	SINAPI	16
18.8	69.20.340	CPOS/CDHU	10

GASES MEDICINAIS

A norma utilizada para o projeto de gás é a Norma 5410. Esta norma estabelece os requisitos e procedimentos para instalações elétricas de baixa tensão, garantindo a segurança e o desempenho adequado dos sistemas elétricos em edifícios e outras estruturas.
Para a concepção desses sistemas elétricos, é comum utilizar o software ALTOQi - BIULDER. Este software oferece ferramentas e recursos para facilitar o projeto elétrico, desde a iluminação até a distribuição de energia elétrica nos diferentes circuitos.
O processo de concepção inicia-se com a iluminação, onde é realizada a contagem de lumens necessários por metro quadrado, levando em consideração as necessidades específicas do projeto e suas características. A concepção das tomadas também é feita com base na metragem quadrada e na tipologia do projeto, considerando também as tomadas de uso específico que exigem uma carga especial, as quais são devidamente sinalizadas no projeto de arquitetura.
Após dimensionar a iluminação e as tomadas, é elaborado o quadro de distribuição e os circuitos, os quais são separados por potências e de acordo com seus usos específicos, tanto gerais quanto de iluminação. Após a finalização do quadro de distribuição, é dimensionado o quadro de força, sendo que o software utilizado já realiza esse cálculo automaticamente.
As tabelas a seguir apresenta os quantitativos gerados e suas especificações:

				CODIGO CPU	BANCO
1	TUBO DE COBRE CLASSE A 15 MM	100	METROS	103835	SINAPI
2	TE DE COBRE 15 MM	10	PEÇAS	103865	SINAPI

3	COTOVELO DE COBRE 15 MM	50	PEÇAS	103838	SINAPI
4	LUVA DE COBRE 15 MM	10	PEÇAS	103847	SINAPI
5	TARUGO PARA PAINEL DE ALARME	2	PEÇAS	INCLUSO CPU2424	
6	POSTO DE CONSUMO COMPLETO INDIVIDUAL DE AR MEDICINAL	4	PEÇAS	CPU2424	PROPRIO
7	POSTO DE CONSUMO COMPLETO INDIVIDUAL DE OXIGÊNIO	4	PEÇAS	CPU2424	PROPRIO
8	CENTRAL SEMI AUTOMÁTICA TIPO 2 X 2 PARA OXIGÊNIO	1	PEÇA	8733	ORSE
9	CENTRAL SEMI AUTOMÁTICA TIPO 1 X 1 PARA AR COMPRIMIDO	1	PEÇA	8732	ORSE
10	MANGUEIRAS COM CORDOALHA EM INOX	6	PEÇAS	97330	SINAPI
11	CORRENTES PARA FIXAR CILINDROS	4	PEÇAS	12313	ORSE
12	SUPORTES DE CORRENTES	8	PEÇAS	100862	SINAPI
13	SISTEMA DE GERAÇÃO DE VÁCUO CLINICO ODONTOLOGICO	1	,	ESCOPO RENEM	
14	SISTEMA DE GERAÇÃO DE AR MEDICINAL ODONTOLOGICO	1	,	ESCOPO RENEM	
15	MATERIAL PARA SOLDA (VARETA, OXIGÊNIO E ACETILENO)	2	UNIDADE		
16	SUPORTE PARA TUBULAÇÃO 1	30	PEÇAS	91179	SINAPI
17	SOPORTE PARA TUBULAÇÃO 2	10	PEÇAS	91179	SINAPI
18	PARAFUSO C/BUCHA S/6	100	PECAS	INCLUSO 91179	
19	LIXA DE FERRO 120	20	PEÇAS	INCLUSO 91179	
20	FITA VEDA ROSCA - TEFLON 18 mm x 50 M	10	UNIDADE	INCLUSO 91179	
21	ABRAÇADEIRA PERFIL 1/2	150	PEÇAS	INCLUSO 91179	
22	3,6 L TINTA AMARELO SEGURANÇA - PADRÃO MUNSELL 5Y 8/12	2	UNIDADE	EQUIPAMENTO VEM PINTADO	
23	3,6 L TINTA VERDE EMBLEMA - PADRÃO MUNSELL 2,5 G 4/8	2	UNIDADE	EQUIPAMENTO VEM PINTADO	
24	3,6 L TINTA CINZA CLARO - PADRÃO MUNSELL N 6,5	2	UNIDADE	EQUIPAMENTO VEM PINTADO	

Foi elaborado uma tabela resumo, baseado na lista de materiais.

Nº na Planilha	**Cod Banco**	**Banco**	**Qntd**
19.1	103835	SINAPI	100

19.2	103865	SINAPI	10
19.3	103838	SINAPI	50
19.4	103847	SINAPI	10
19.5	CPU2424	Próprio	8
19.6	8733	ORSE	1
19.7	8732	ORSE	1
19.8	97330	SINAPI	6
19.9	12313	ORSE	4
19.10	100862	SINAPI	8
19.11	91179	SINAPI	40
19.1	103835	SINAPI	100

- **URBANIZAÇÃO**

- PAVIMENTAÇÃO E ACESSIBILIDADE

21.1.1 PISO PODOTÁTIL DE ALERTA OU DIRECIONAL, DE CONCRETO, ASSENTADO SOBRE ARGAMASSA. AF_03/2024

14,59 m²

- PAISAGISMO

20.2.1 PLANTIO DE GRAMA ESMERALDA OU SÃO CARLOS OU CURITIBANA, EM PLACAS. AF_05/2022

Para dimensionar os revestimentos de parede, foi utilizada uma fórmula baseada nos dados de piso, extraídos do software ARCHICAD. A partir disso calculado item a item, conforme demonstrado:

72,66 m²

- SINALIZAÇÃO

20.3.1 Letra em aço inox escovado/polido 20 x 20cm – instalado

Corresponde as letras caixas da fachada

10 unidades

- **SERVIÇOS COMPLEMENTARES**

21.1 Limpeza/remoção de tintas em pisos e revestimentos

Considerado a área da construção

ÁREA 389,78 m²

OBRA: **CONSTRUÇÃO DE UNIDADE BÁSICA DE SAÚDE, PORTE 1, NO DISTRITO ENGENHEIRO JOSÉ LOPES, CONFORME PROPOSTA Nº 02132.2000001/24-001.**

SERVIÇO: **ADMINISTRAÇÃO LOCAL DA OBRA**

UNIDADE: **%**

Código	Descrição	Unidade	Coeficiente	Preço	Total
I8590	ENCARREGADO GERAL/MESTRE DE OBRA	HxMÊS	0,70	6.963,71	4.874,60
I8584	ENGENHEIRO JÚNIOR	HxMÊS	0,22	19.999,74	4.399,94
I8617	VIGIA	HxMÊS	0,70	3.687,34	2.581,14

TOTAL SIMPLES		9.274,54
TOTAL PARA	6 MESES	55.647,24
FRAÇÃO DE 100%		556,47
BDI:	18,92%	105,28
TOTAL GERAL		**661,75**

RELATÓRIO ANALÍTICO - COMPOSIÇÕES DE CUSTOS

OBRA:	CONSTRUÇÃO DE UNIDADE BÁSICA DE SAÚDE, PORTE 1, NO DISTRITO ENGENHEIRO JOSÉ LOPES, CONFORME PROPOSTA Nº 02132.2000001/24-001.
LOCAL:	DISTRITO ENGENHEIRO JOSÉ LOPES, ZONA RURAL DO MUNICÍPIO DE SENADOR POMPEU/CE
CLIENTE:	PREFEITURA MUNICIPAL DE SENADOR POMPEU/CE

DATA : 10/02/2025 **BDI :** 18,92%

FONTE	VERSÃO	HORA	MES
ORSE	2024/12	112,54%	70,11%
SEINFRA	028 SEM DESONERAÇÃO	114,15%	71,31%
SINAPI	2024/12 SEM DESONERAÇÃO	115,02%	71,66%
Composições Próprias	PROPRIA	0,00%	0,00%

CPUBS-01 LOCAÇÃO DE CONTAINER TIPO DEPÓSITO - ÁREA MÍNIMA DE 13,80 M² (UNMES)

Material		FONTE	UNID	COEFICIENTE	PREÇO UNITÁRIO	TOTAL
I9469	LOCAÇÃO DE CONTÊINER ALMOXARIFADO COM PISO NAVAL - 6,00M X 2,35M	SEINFRA	MÊS	1,00000000	R$ 800,60	R$ 800,60
					TOTAL Material:	R$ 800,60

Mão de Obra		FONTE	UNID	COEFICIENTE	PREÇO UNITÁRIO	TOTAL
I0042	AJUDANTE DE ELETRICISTA	SEINFRA	H	1,32000000	R$ 21,10	R$ 27,85
I0037	AJUDANTE	SEINFRA	H	1,32000000	R$ 21,10	R$ 27,85
I2312	ELETRICISTA	SEINFRA	H	0,99000000	R$ 26,85	R$ 26,58
					TOTAL Mão de Obra:	R$ 82,28
					VALOR:	**R$ 882,88**

S11703 Barracão aberto para apoio à produção (carpintaria, central de armação, oficina, etc.) c/ tesouras, telha 4mm, piso em concreto desempolado (m2)

Serviço		FONTE	UNID	COEFICIENTE	PREÇO UNITÁRIO	TOTAL
S00199	Madeiramento em massaranduba/madeira de lei, peça serrada p/ telha fibrocimento 4mm tipo Vogatex da Eternit ou similar	ORSE	m2	1,00000000	R$ 50,09	R$ 50,09
S00211	Madeiramento em massaranduba/madeira de lei, tesoura com vão de 8m a 10 m	ORSE	un	0,03000000	R$ 1.728,50	R$ 51,86
S11702	Piso em concreto simples desempolado, fck = 15 MPa, e = 7 cm - Não inclui formas para juntas de concretagem	ORSE	m2	1,00000000	R$ 50,64	R$ 50,64
S05103	Regularização Manual	ORSE	m2	1,00000000	R$ 5,27	R$ 5,27
S00234	Telhamento com telha de fibrocimento ondulada esp = 4mm	ORSE	m2	1,00000000	R$ 41,92	R$ 41,92
					TOTAL Serviço:	R$ 199,78
					VALOR:	**R$ 199,83**

S04656 Locação de container - Banheiro com chuveiros e vasos - 4,30 x 2,30m (mês)

Equipamento		FONTE	UNID	COEFICIENTE	PREÇO UNITÁRIO	TOTAL
I10777S	Locacao de container 2,30 x 4,30 m, alt. 2,50 m, para sanitario, com 3 bacias, 4 chuveiros, 1 lavatorio e 1 mictorio (nao inclui mobilizacao/desmobilizacao)	ORSE	mes	1,00000000	R$ 945,23	R$ 945,23
					TOTAL Equipamento:	R$ 945,23
					VALOR:	**R$ 945,23**

CPUBS-02 BARRACAO PARA REFEITORIO EM OBRAS EM COMPENSADO (M2)

Material		FONTE	UNID	COEFICIENTE	PREÇO UNITÁRIO	TOTAL
I0527	CHAPA COMPENSADO RESINAD0 6MM (1.10 X 2.20M)	SEINFRA	M2	4,82400000	R$ 21,70	R$ 104,68
I2311	DOBRADIÇA DE FERRO 3 x 2 1/2" (PADRÃO POPULAR)	SEINFRA	UN	0,48000000	R$ 12,14	R$ 5,82
I1160	FERRAGEM PARA PORTAO DE TAPUME	SEINFRA	KG	1,00000000	R$ 10,03	R$ 10,03
I1691	PONTALETE / BARROTE DE 3"x3"	SEINFRA	M	10,12000000	R$ 16,09	R$ 162,83
I1731	PREGO 19X33 (3" x 9) (APROXIMADAMENTE 136UN/KG)	SEINFRA	KG	0,42100000	R$ 14,63	R$ 6,15
I1732	PREGO 22X48 (4.1/4" x 5) (APROXIMADAMENTE 48UN/KG)	SEINFRA	KG	0,42100000	R$ 14,55	R$ 6,12
I1824	RIPA DE PEROBA (MADEIRA DE 1A QUALIDADE) DE 1X5CM	SEINFRA	M	4,94000000	R$ 1,72	R$ 8,49
I1915	TABUA DE 1"X12" DE 2A.	SEINFRA	M2	6,26000000	R$ 38,59	R$ 241,57
I2059	TELHA FIBROCIMENTO ONDULADA - 6MM	SEINFRA	M2	0,84000000	R$ 35,43	R$ 29,76

TOTAL Material:	R$ 575,45

Mão de Obra		FONTE	UNID	COEFICIENTE	PREÇO UNITÁRIO	TOTAL
I0041	AJUDANTE DE CARPINTEIRO	SEINFRA	H	12,07500000	R$ 21,10	R$ 254,78
I0498	CARPINTEIRO	SEINFRA	H	8,41900000	R$ 26,86	R$ 226,13
I2543	SERVENTE	SEINFRA	H	13,05300000	R$ 20,26	R$ 264,45
					TOTAL Mão de Obra:	R$ 745,36

VALOR:	**R$ 1.320,81**

95648 KIT CAVALETE PARA MEDIÇÃO DE ÁGUA - ENTRADA INDIVIDUALIZADA, EM CPVC DN 28 MM (1"), PARA 1 MEDIDOR - FORNECIMENTO E INSTALAÇÃO (EXCLUSIVE HIDRÔMETRO). AF_03/2024 (UN)

Material		FONTE	UNID	COEFICIENTE	PREÇO UNITÁRIO	TOTAL
00021114	ADESIVO PARA TUBOS CPVC, *75* G	SINAPI	UN	0,98000000	R$ 31,88	R$ 31,24
00044400	BUCHA DE REDUCAO CPVC, SOLDAVEL, 54 X 28 MM, PARA AGUA QUENTE	SINAPI	UN	1,00000000	R$ 31,20	R$ 31,20
00038007	CONECTOR, CPVC, SOLDAVEL, 28 MM X 1", PARA AGUA QUENTE	SINAPI	UN	2,00000000	R$ 28,28	R$ 56,56
00003148	FITA VEDA ROSCA, EM PTFE, ROLO DE 18 MM X 50 M (L X C)	SINAPI	UN	0,01320000	R$ 14,56	R$ 0,19
00037957	JOELHO CPVC, SOLDAVEL, 90 GRAUS, 28 MM, PARA AGUA QUENTE	SINAPI	UN	2,00000000	R$ 9,09	R$ 18,18
00037960	JOELHO CPVC, SOLDAVEL, 90 GRAUS, 54 MM, PARA AGUA QUENTE	SINAPI	UN	2,00000000	R$ 64,67	R$ 129,34
00006019	REGISTRO GAVETA BRUTO EM LATAO FORJADO, BITOLA 1"	SINAPI	UN	1,00000000	R$ 55,58	R$ 55,58
00021125	TUBO CPVC, SOLDAVEL, 28 MM, AGUA QUENTE PREDIAL (NBR 15884)	SINAPI	M	2,99050000	R$ 32,16	R$ 96,17
00038029	TUBO CPVC, SOLDAVEL, 54 MM, AGUA QUENTE PREDIAL (NBR 15884)	SINAPI	M	0,94440000	R$ 82,31	R$ 77,73
					TOTAL Material:	R$ 496,19

Mão de Obra com Encargos Complementares		FONTE	UNID	COEFICIENTE	PREÇO UNITÁRIO	TOTAL
88248	AUXILIAR DE ENCANADOR OU BOMBEIRO HIDRÁULICO COM ENCARGOS COMPLEMENTARES	SINAPI	H	1,64210000	R$ 22,64	R$ 37,17
88267	ENCANADOR OU BOMBEIRO HIDRÁULICO COM ENCARGOS COMPLEMENTARES	SINAPI	H	1,64210000	R$ 28,12	R$ 46,17
					TOTAL Mão de Obra com Encargos Complementares:	R$ 83,34

VALOR:	**R$ 579,53**

95673 HIDRÔMETRO DN 1/2", 1,5 M3/H - FORNECIMENTO E INSTALAÇÃO. AF_03/2024 (UN)

Material		FONTE	UNID	COEFICIENTE	PREÇO UNITÁRIO	TOTAL
00003148	FITA VEDA ROSCA, EM PTFE, ROLO DE 18 MM X 50 M (L X C)	SINAPI	UN	0,01060000	R$ 14,56	R$ 0,15
00012769	HIDROMETRO UNIJATO / MEDIDOR DE AGUA, DN 1/2", VAZAO MAXIMA DE 1,5 M3/H, PARA AGUA POTAVEL FRIA, RELOJOARIA PLANA, CLASSE B, HORIZONTAL (SEM CONEXOES)	SINAPI	UN	1,00000000	R$ 92,16	R$ 92,16
					TOTAL Material:	R$ 92,31

Mão de Obra com Encargos Complementares		FONTE	UNID	COEFICIENTE	PREÇO UNITÁRIO	TOTAL
88248	AUXILIAR DE ENCANADOR OU BOMBEIRO HIDRÁULICO COM ENCARGOS COMPLEMENTARES	SINAPI	H	0,43150000	R$ 22,64	R$ 9,76
88267	ENCANADOR OU BOMBEIRO HIDRÁULICO COM ENCARGOS COMPLEMENTARES	SINAPI	H	0,43150000	R$ 28,12	R$ 12,13
					TOTAL Mão de Obra com Encargos Complementares:	R$ 21,89

RELATÓRIO ANALÍTICO - COMPOSIÇÕES DE CUSTOS

OBRA:	CONSTRUÇÃO DE UNIDADE BÁSICA DE SAÚDE, PORTE 1, NO DISTRITO ENGENHEIRO JOSÉ LOPES, CONFORME PROPOSTA Nº 02132.2000001/24-001.
LOCAL:	DISTRITO ENGENHEIRO JOSÉ LOPES, ZONA RURAL DO MUNICÍPIO DE SENADOR POMPEU/CE
CLIENTE:	PREFEITURA MUNICIPAL DE SENADOR POMPEU/CE

DATA : 10/02/2025 **BDI :** 18,92%

FONTE	VERSÃO	HORA	MES
ORSE	2024/12	112,54%	70,11%
SEINFRA	028 SEM DESONERAÇÃO	114,15%	71,31%
SINAPI	2024/12 SEM DESONERAÇÃO	115,02%	71,66%
Composições Próprias	PROPRIA	0,00%	0,00%

VALOR:	**R$ 114,20**

101509 ENTRADA DE ENERGIA ELÉTRICA, AÉREA, TRIFÁSICA, COM CAIXA DE EMBUTIR, CABO DE 10 MM2 E DISJUNTOR DIN 50A (NÃO INCLUSO O POSTE DE CONCRETO). AF_07/2020 (UN)

Material		FONTE	UNID	COEFICIENTE	PREÇO UNITÁRIO	TOTAL
00001094	ARMACAO VERTICAL COM HASTE E CONTRA-PINO, EM CHAPA DE ACO GALVANIZADO 3/16", COM 1 ESTRIBO, SEM ISOLADOR	SINAPI	UN	1,00000000	R$ 18,24	R$ 18,24
00011267	ARRUELA LISA, REDONDA, DE LATAO POLIDO, DIAMETRO NOMINAL 5/8", DIAMETRO EXTERNO = 34 MM, DIAMETRO DO FURO = 17 MM, ESPESSURA = *2,5* MM	SINAPI	UN	2,00000000	R$ 1,43	R$ 2,86
00034643	CAIXA DE INSPECAO PARA ATERRAMENTO E PARA RAIOS, EM POLIPROPILENO, DIAMETRO = 300 MM X ALTURA = 400 MM	SINAPI	UN	1,00000000	R$ 44,22	R$ 44,22
00001062	CAIXA INTERNA/EXTERNA DE MEDICAO PARA 1 MEDIDOR TRIFASICO, COM VISOR, EM CHAPA DE ACO 18 USG (PADRAO DA CONCESSIONARIA LOCAL)	SINAPI	UN	1,00000000	R$ 233,92	R$ 233,92
00014153	FITA METALICA PERFURADA, L = *18* MM, ROLO DE 30 M, CARGA RECOMENDADA = *30* KGF	SINAPI	UN	0,06000000	R$ 60,92	R$ 3,65
00003398	ISOLADOR DE PORCELANA, TIPO ROLDANA, DIMENSOES DE *72* X *72* MM, PARA USO EM BAIXA TENSAO	SINAPI	UN	1,00000000	R$ 5,92	R$ 5,92
00004346	PARAFUSO DE FERRO POLIDO, SEXTAVADO, COM ROSCA PARCIAL, DIAMETRO 5/8", COMPRIMENTO 6", COM PORCA E ARRUELA DE PRESSAO MEDIA	SINAPI	UN	3,00000000	R$ 11,67	R$ 35,01
00039997	PORCA ZINCADA, SEXTAVADA, DIAMETRO 1/4"	SINAPI	UN	2,00000000	R$ 0,35	R$ 0,70
00039996	VERGALHAO ZINCADO ROSCA TOTAL, 1/4" (6,3 MM)	SINAPI	M	0,16640000	R$ 4,60	R$ 0,76
					TOTAL Material:	R$ 345,28

Mão de Obra com Encargos Complementares		FONTE	UNID	COEFICIENTE	PREÇO UNITÁRIO	TOTAL
88247	AUXILIAR DE ELETRICISTA COM ENCARGOS COMPLEMENTARES	SINAPI	H	0,32330000	R$ 23,65	R$ 7,64
88264	ELETRICISTA COM ENCARGOS COMPLEMENTARES	SINAPI	H	2,91020000	R$ 29,25	R$ 85,12
					TOTAL Mão de Obra com Encargos Complementares:	R$ 92,76

Serviço		FONTE	UNID	COEFICIENTE	PREÇO UNITÁRIO	TOTAL
87367	ARGAMASSA TRAÇO 1:1:6 (EM VOLUME DE CIMENTO, CAL E AREIA MÉDIA ÚMIDA) PARA EMBOÇO/MASSA ÚNICA/ASSENTAMENTO DE ALVENARIA DE VEDAÇÃO, PREPARO MANUAL. AF_08/2019	SINAPI	M3	0,01940000	R$ 726,33	R$ 14,09
100578	ASSENTAMENTO DE POSTE DE CONCRETO COM COMPRIMENTO NOMINAL DE 9 M, CARGA NOMINAL MENOR OU IGUAL A 1000 DAN, ENGASTAMENTO SIMPLES COM 1,5 M DE SOLO (NÃO INCLUI FORNECIMENTO). AF_11/2019	SINAPI	UN	1,00000000	R$ 496,27	R$ 496,27
91933	CABO DE COBRE FLEXÍVEL ISOLADO, 10 MM², ANTI-CHAMA 0,6/1,0 KV, PARA CIRCUITOS TERMINAIS - FORNECIMENTO E INSTALAÇÃO. AF_03/2023	SINAPI	M	22,20000000	R$ 15,92	R$ 353,42
104749	CONECTOR GRAMPO METÁLICO TIPO OLHAL, PARA SPDA, PARA HASTE DE ATERRAMENTO DE 3/4" E CABOS DE 10 A 50 MM2 - FORNECIMENTO E INSTALAÇÃO. AF_08/2023	SINAPI	UN	1,00000000	R$ 19,27	R$ 19,27
96977	CORDOALHA DE COBRE NU 50 MM², ENTERRADA - FORNECIMENTO E INSTALAÇÃO. AF_08/2023	SINAPI	M	1,95000000	R$ 56,20	R$ 109,59
91919	CURVA 180 GRAUS PARA ELETRODUTO, PVC, ROSCÁVEL, DN 32 MM (1"), PARA CIRCUITOS TERMINAIS, INSTALADA EM PAREDE - FORNECIMENTO E INSTALAÇÃO. AF_03/2023	SINAPI	UN	1,00000000	R$ 22,36	R$ 22,36
91917	CURVA 90 GRAUS PARA ELETRODUTO, PVC, ROSCÁVEL, DN 32 MM (1"), PARA CIRCUITOS TERMINAIS, INSTALADA EM PAREDE - FORNECIMENTO E INSTALAÇÃO. AF_03/2023	SINAPI	UN	1,00000000	R$ 20,73	R$ 20,73
93673	DISJUNTOR TRIPOLAR TIPO DIN, CORRENTE NOMINAL DE 50A - FORNECIMENTO E INSTALAÇÃO. AF_10/2020	SINAPI	UN	1,00000000	R$ 100,55	R$ 100,55
91872	ELETRODUTO RÍGIDO ROSCÁVEL, PVC, DN 32 MM (1"), PARA CIRCUITOS TERMINAIS, INSTALADO EM PAREDE - FORNECIMENTO E INSTALAÇÃO. AF_03/2023	SINAPI	M	6,05000000	R$ 17,59	R$ 106,41
96986	HASTE DE ATERRAMENTO, DIÂMETRO 3/4", COM 3 METROS - FORNECIMENTO E INSTALAÇÃO. AF_08/2023	SINAPI	UN	1,00000000	R$ 111,68	R$ 111,68

91885	LUVA PARA ELETRODUTO, PVC, ROSCÁVEL, DN 32 MM (1"), PARA CIRCUITOS TERMINAIS, INSTALADA EM PAREDE - FORNECIMENTO E INSTALAÇÃO. AF_03/2023	SINAPI	UN	1,00000000	R$ 12,92	R$ 12,92
					TOTAL Serviço:	R$ 1.367,29
					VALOR:	**R$ 1.805,33**

103689 FORNECIMENTO E INSTALAÇÃO DE PLACA DE OBRA COM CHAPA GALVANIZADA E ESTRUTURA DE MADEIRA. AF_03/2022_PS (M2)

Material		FONTE	UNID	COEFICIENTE	PREÇO UNITÁRIO	TOTAL
00004813	PLACA DE OBRA (PARA CONSTRUCAO CIVIL) EM CHAPA GALVANIZADA *N. 22*, ADESIVADA, DE *2,4 X 1,2* M (SEM POSTES PARA FIXACAO)	SINAPI	M2	1,00000000	R$ 400,00	R$ 400,00
00005065	PREGO DE ACO POLIDO COM CABECA 10 X 10 (7/8 X 17)	SINAPI	KG	0,01130000	R$ 26,33	R$ 0,29
00005069	PREGO DE ACO POLIDO COM CABECA 17 X 27 (2 1/2 X 11)	SINAPI	KG	0,01320000	R$ 14,11	R$ 0,18
00004509	SARRAFO *2,5 X 10* CM EM PINUS, MISTA OU EQUIVALENTE DA REGIAO - BRUTA	SINAPI	M	3,20830000	R$ 5,81	R$ 18,64
					TOTAL Material:	R$ 419,11

Mão de Obra com Encargos Complementares		FONTE	UNID	COEFICIENTE	PREÇO UNITÁRIO	TOTAL
88262	CARPINTEIRO DE FORMAS COM ENCARGOS COMPLEMENTARES	SINAPI	H	0,37290000	R$ 28,52	R$ 10,63
88316	SERVENTE COM ENCARGOS COMPLEMENTARES	SINAPI	H	1,11860000	R$ 22,10	R$ 24,72
					TOTAL Mão de Obra com Encargos Complementares:	R$ 35,35

Serviço		FONTE	UNID	COEFICIENTE	PREÇO UNITÁRIO	TOTAL
102234	PINTURA IMUNIZANTE PARA MADEIRA, 2 DEMÃOS. AF_01/2021	SINAPI	M2	0,50000000	R$ 22,59	R$ 11,29
					TOTAL Serviço:	R$ 11,29
					VALOR:	**R$ 465,75**

CPUBS-03. REMOÇÃO DE ENTULHO SEPARADO DE OBRA COM CAÇAMBA METÁLICA - TERRA, ALVENARIA, CONCRETO, ARGAMASSA, MADEIRA, PAPEL, PLÁSTICO OU METAL (M3)

Mão de Obra		FONTE	UNID	COEFICIENTE	PREÇO UNITÁRIO	TOTAL
I2543	SERVENTE	SEINFRA	H	0,60000000	R$ 20,26	R$ 12,15
					TOTAL Mão de Obra:	R$ 12,15

Serviço		FONTE	UNID	COEFICIENTE	PREÇO UNITÁRIO	TOTAL
100981	CARGA, MANOBRA E DESCARGA DE ENTULHO EM CAMINHÃO BASCULANTE 6 M³ - CARGA COM ESCAVADEIRA HIDRÁULICA (CAÇAMBA DE 0,80 M³ / 111 HP) E DESCARGA LIVRE (UNIDADE: M3). AF_07/2020	SINAPI	M3	1,50000000	R$ 9,71	R$ 14,56
					TOTAL Serviço:	R$ 14,56
					VALOR:	**R$ 26,71**

98459 TAPUME COM TELHA METÁLICA. AF_03/2024 (M2)

Equipamento Custo Horário		FONTE	UNID	COEFICIENTE	PREÇO UNITÁRIO	TOTAL
91693	SERRA CIRCULAR DE BANCADA COM MOTOR ELÉTRICO POTÊNCIA DE 5HP, COM COIFA PARA DISCO 10" - CHI DIURNO. AF_08/2015	SINAPI	CHI	0,02640000	R$ 32,36	R$ 0,85
91692	SERRA CIRCULAR DE BANCADA COM MOTOR ELÉTRICO POTÊNCIA DE 5HP, COM COIFA PARA DISCO 10" - CHP DIURNO. AF_08/2015	SINAPI	CHP	0,00660000	R$ 33,81	R$ 0,22
					TOTAL Equipamento Custo Horário:	R$ 1,07

RELATÓRIO ANALÍTICO - COMPOSIÇÕES DE CUSTOS

OBRA:	CONSTRUÇÃO DE UNIDADE BÁSICA DE SAÚDE, PORTE 1, NO DISTRITO ENGENHEIRO JOSÉ LOPES, CONFORME PROPOSTA Nº 02132.2000001/24-001.
LOCAL:	DISTRITO ENGENHEIRO JOSÉ LOPES, ZONA RURAL DO MUNICÍPIO DE SENADOR POMPEU/CE
CLIENTE:	PREFEITURA MUNICIPAL DE SENADOR POMPEU/CE

DATA : 10/02/2025 **BDI :** 18,92%

FONTE	VERSÃO	HORA	MES
ORSE	2024/12	112,54%	70,11%
SEINFRA	028 SEM DESONERAÇÃO	114,15%	71,31%
SINAPI	2024/12 SEM DESONERAÇÃO	115,02%	71,66%
Composições Próprias	PROPRIA	0,00%	0,00%

Material		FONTE	UNID	COEFICIENTE	PREÇO UNITÁRIO	TOTAL
00004491	PONTALETE *7,5 X 7,5* CM EM PINUS, MISTA OU EQUIVALENTE DA REGIAO - BRUTA	SINAPI	M	1,22730000	R$ 11,46	R$ 14,06
00005061	PREGO DE ACO POLIDO COM CABECA 18 X 27 (2 1/2 X 10)	SINAPI	KG	0,06800000	R$ 13,61	R$ 0,92
00006194	TABUA *2,5 X 15 CM EM PINUS, MISTA OU EQUIVALENTE DA REGIAO - BRUTA	SINAPI	M	2,00000000	R$ 8,18	R$ 16,36
00007243	TELHA TRAPEZOIDAL EM ACO ZINCADO, SEM PINTURA, ALTURA DE APROXIMADAMENTE 40 MM, ESPESSURA DE 0,50 MM E LARGURA UTIL DE 980 MM	SINAPI	M2	0,58530000	R$ 50,09	R$ 29,31
					TOTAL Material:	R$ 60,65

Mão de Obra com Encargos Complementares		FONTE	UNID	COEFICIENTE	PREÇO UNITÁRIO	TOTAL
88239	AJUDANTE DE CARPINTEIRO COM ENCARGOS COMPLEMENTARES	SINAPI	H	0,49200000	R$ 23,13	R$ 11,37
88262	CARPINTEIRO DE FORMAS COM ENCARGOS COMPLEMENTARES	SINAPI	H	0,73500000	R$ 28,52	R$ 20,96
					TOTAL Mão de Obra com Encargos Complementares:	R$ 32,33

Serviço		FONTE	UNID	COEFICIENTE	PREÇO UNITÁRIO	TOTAL
94974	CONCRETO MAGRO PARA LASTRO, TRAÇO 1:4,5:4,5 (EM MASSA SECA DE CIMENTO/ AREIA MÉDIA/ BRITA 1) - PREPARO MANUAL. AF_05/2021	SINAPI	M3	0,00610000	R$ 479,02	R$ 2,92
					TOTAL Serviço:	R$ 2,92
					VALOR:	**R$ 96,97**

COMP-ADM ADMINISTRAÇÃO DA OBRA (%)

Mão de Obra com Encargos Complementares		FONTE	UNID	COEFICIENTE	PREÇO UNITÁRIO	TOTAL
COMP-ADM	ADMINISTRAÇÃO DA OBRA		%	1,00000000	R$ 556,47	R$ 556,47
					TOTAL Mão de Obra com Encargos Complementares:	R$ 556,47
					VALOR:	**R$ 556,47**

CPUBS-04 MOBILIZACAO E DESMOBILIZACAO DE CANTEIRO (UN)

Mão de Obra		FONTE	UNID	COEFICIENTE	PREÇO UNITÁRIO	TOTAL
00000247	AJUDANTE DE ELETRICISTA (HORISTA)	SINAPI	H	55,67400000	R$ 15,09	R$ 840,12
00006117	CARPINTEIRO AUXILIAR (HORISTA)	SINAPI	H	17,52700000	R$ 15,09	R$ 264,48
00001214	CARPINTEIRO DE ESQUADRIAS (HORISTA)	SINAPI	H	17,52700000	R$ 19,50	R$ 341,77
00002436	ELETRICISTA (HORISTA)	SINAPI	H	27,83700000	R$ 20,46	R$ 569,54
00002696	ENCANADOR OU BOMBEIRO HIDRAULICO (HORISTA)	SINAPI	H	19,58900000	R$ 20,46	R$ 400,79
00012868	MARCENEIRO (HORISTA)	SINAPI	H	6,18600000	R$ 19,67	R$ 121,67
00004783	PINTOR (HORISTA)	SINAPI	H	13,40300000	R$ 20,46	R$ 274,22
00006111	SERVENTE DE OBRAS (HORISTA)	SINAPI	H	97,88000000	R$ 13,95	R$ 1.365,42
00010489	VIDRACEIRO (HORISTA)	SINAPI	H	12,37200000	R$ 15,56	R$ 192,50
					TOTAL Mão de Obra:	R$ 4.370,51
					VALOR:	**R$ 4.370,51**

CPUBS-05 LOCACAO DE ANDAIME METALICO TIPO FACHADEIRO, PECAS COM APROXIMADAMENTE 1,20 M DE LARGURA E 2,0 M DE ALTURA, INCLUINDO DIAGONAIS EM X, BARRAS DE LIGACAO, SAPATAS E DEMAIS ITENS NECESSARIOS A MONTAGEM, INCLUSIVE MONTAGEM E DESMONTAGEM (M2XMÊS)

Equipamento	FONTE	UNID	COEFICIENTE	PREÇO UNITÁRIO	TOTAL

00020193	LOCACAO DE ANDAIME METALICO TIPO FACHADEIRO, PECAS COM APROXIMADAMENTE 1,20 M DE LARGURA E 2,0 M DE ALTURA, INCLUINDO DIAGONAIS EM X, BARRAS DE LIGACAO, SAPATAS E DEMAIS ITENS NECESSARIOS A MONTAGEM (NAO INCLUI INSTALACAO)	SINAPI	M2XME	1,00000000	R$ 19,42	R$ 19,42
					TOTAL Equipamento:	R$ 19,42

Serviço		FONTE	UNID	COEFICIENTE	PREÇO UNITÁRIO	TOTAL
97063	MONTAGEM E DESMONTAGEM DE ANDAIME MODULAR FACHADEIRO, COM PISO METÁLICO, PARA EDIFÍCIOS COM MULTIPLOS PAVIMENTOS (EXCLUSIVE ANDAIME E LIMPEZA). AF_03/2024	SINAPI	M2	0,41600000	R$ 18,47	R$ 7,68
					TOTAL Serviço:	R$ 7,68
					VALOR:	**R$ 27,10**

99059 LOCAÇÃO CONVENCIONAL DE OBRA, UTILIZANDO GABARITO DE TÁBUAS CORRIDAS PONTALETADAS A CADA 2,00M - 2 UTILIZAÇÕES. AF_03/2024 (M)

Equipamento Custo Horário		FONTE	UNID	COEFICIENTE	PREÇO UNITÁRIO	TOTAL
91693	SERRA CIRCULAR DE BANCADA COM MOTOR ELÉTRICO POTÊNCIA DE 5HP, COM COIFA PARA DISCO 10" - CHI DIURNO. AF_08/2015	SINAPI	CHI	0,02800000	R$ 32,36	R$ 0,90
91692	SERRA CIRCULAR DE BANCADA COM MOTOR ELÉTRICO POTÊNCIA DE 5HP, COM COIFA PARA DISCO 10" - CHP DIURNO. AF_08/2015	SINAPI	CHP	0,00700000	R$ 33,81	R$ 0,23
					TOTAL Equipamento Custo Horário:	R$ 1,13

Material		FONTE	UNID	COEFICIENTE	PREÇO UNITÁRIO	TOTAL
00004433	CAIBRO NAO APARELHADO *6 X 6* CM, EM MACARANDUBA/MASSARANDUBA, ANGELIM OU EQUIVALENTE DA REGIAO - BRUTA	SINAPI	M	0,41250000	R$ 26,40	R$ 10,89
00005068	PREGO DE ACO POLIDO COM CABECA 17 X 21 (2 X 11)	SINAPI	KG	0,11100000	R$ 13,84	R$ 1,53
00004417	SARRAFO NAO APARELHADO *2,5 X 7* CM, EM MACARANDUBA/MASSARANDUBA, ANGELIM, PEROBA-ROSA OU EQUIVALENTE DA REGIAO - BRUTA	SINAPI	M	0,74450000	R$ 7,34	R$ 5,46
00010567	TABUA *2,5 X 23* CM EM PINUS, MISTA OU EQUIVALENTE DA REGIAO - BRUTA	SINAPI	M	0,55000000	R$ 12,95	R$ 7,12
00007356	TINTA LATEX ACRILICA PREMIUM, COR BRANCO FOSCO	SINAPI	L	0,02560000	R$ 29,34	R$ 0,75
					TOTAL Material:	R$ 25,75

Mão de Obra com Encargos Complementares		FONTE	UNID	COEFICIENTE	PREÇO UNITÁRIO	TOTAL
88239	AJUDANTE DE CARPINTEIRO COM ENCARGOS COMPLEMENTARES	SINAPI	H	0,72470000	R$ 23,13	R$ 16,76
88262	CARPINTEIRO DE FORMAS COM ENCARGOS COMPLEMENTARES	SINAPI	H	0,72470000	R$ 28,52	R$ 20,66
					TOTAL Mão de Obra com Encargos Complementares:	R$ 37,42

Serviço		FONTE	UNID	COEFICIENTE	PREÇO UNITÁRIO	TOTAL
94974	CONCRETO MAGRO PARA LASTRO, TRAÇO 1:4,5:4,5 (EM MASSA SECA DE CIMENTO/ AREIA MÉDIA/ BRITA 1) - PREPARO MANUAL. AF_05/2021	SINAPI	M3	0,00400000	R$ 479,02	R$ 1,91
					TOTAL Serviço:	R$ 1,91
					VALOR:	**R$ 66,21**

90100 ESCAVAÇÃO MECANIZADA DE VALA COM PROF. ATÉ 1,5 M (MÉDIA MONTANTE E JUSANTE/UMA COMPOSIÇÃO POR TRECHO), RETROESCAV. (0,26 M3), LARG. DE 0,8 M A 1,5 M, EM SOLO DE 1A CATEGORIA, EM LOCAIS COM ALTO NÍVEL DE INTERFERÊNCIA. AF_09/2024 (M3)

Equipamento Custo Horário		FONTE	UNID	COEFICIENTE	PREÇO UNITÁRIO	TOTAL

5679	RETROESCAVADEIRA SOBRE RODAS COM CARREGADEIRA, TRAÇÃO 4X4, POTÊNCIA LÍQ. 88 HP, CAÇAMBA CARREG. CAP. MÍN. 1 M3, CAÇAMBA RETRO CAP. 0,26 M3, PESO OPERACIONAL MÍN. 6.674 KG, PROFUNDIDADE ESCAVAÇÃO MÁX. 4,37 M - CHI DIURNO. AF_06/2014	SINAPI	CHI	0,05492820	R$ 65,02	R$ 3,57
5678	RETROESCAVADEIRA SOBRE RODAS COM CARREGADEIRA, TRAÇÃO 4X4, POTÊNCIA LÍQ. 88 HP, CAÇAMBA CARREG. CAP. MÍN. 1 M3, CAÇAMBA RETRO CAP. 0,26 M3, PESO OPERACIONAL MÍN. 6.674 KG, PROFUNDIDADE ESCAVAÇÃO MÁX. 4,37 M - CHP DIURNO. AF_06/2014	SINAPI	CHP	0,04869570	R$ 150,67	R$ 7,33
					TOTAL Equipamento Custo Horário:	R$ 10,90

Mão de Obra com Encargos Complementares		FONTE	UNID	COEFICIENTE	PREÇO UNITÁRIO	TOTAL
88316	SERVENTE COM ENCARGOS COMPLEMENTARES	SINAPI	H	0,10362400	R$ 22,10	R$ 2,29
					TOTAL Mão de Obra com Encargos Complementares:	R$ 2,29
					VALOR:	**R$ 13,19**

93358 ESCAVAÇÃO MANUAL DE VALA. AF_09/2024 (M3)

Mão de Obra com Encargos Complementares		FONTE	UNID	COEFICIENTE	PREÇO UNITÁRIO	TOTAL
88316	SERVENTE COM ENCARGOS COMPLEMENTARES	SINAPI	H	3,95576670	R$ 22,10	R$ 87,42
					TOTAL Mão de Obra com Encargos Complementares:	R$ 87,42
					VALOR:	**R$ 87,42**

100324 LASTRO COM MATERIAL GRANULAR (PEDRA BRITADA N.1 E PEDRA BRITADA N.2), APLICADO EM PISOS OU LAJES SOBRE SOLO, ESPESSURA DE *10 CM*. AF_01/2024 (M3)

Equipamento Custo Horário		FONTE	UNID	COEFICIENTE	PREÇO UNITÁRIO	TOTAL
91278	PLACA VIBRATÓRIA REVERSÍVEL COM MOTOR 4 TEMPOS A GASOLINA, FORÇA CENTRÍFUGA DE 25 KN (2500 KGF), POTÊNCIA 5,5 CV - CHI DIURNO. AF_08/2015	SINAPI	CHI	0,03000000	R$ 0,76	R$ 0,02
91277	PLACA VIBRATÓRIA REVERSÍVEL COM MOTOR 4 TEMPOS A GASOLINA, FORÇA CENTRÍFUGA DE 25 KN (2500 KGF), POTÊNCIA 5,5 CV - CHP DIURNO. AF_08/2015	SINAPI	CHP	0,03200000	R$ 10,69	R$ 0,34
					TOTAL Equipamento Custo Horário:	R$ 0,36

Material		FONTE	UNID	COEFICIENTE	PREÇO UNITÁRIO	TOTAL
00004721	PEDRA BRITADA N. 1 (9,5 A 19 MM) POSTO PEDREIRA/FORNECEDOR, SEM FRETE	SINAPI	M3	0,59500000	R$ 116,09	R$ 69,07
00004718	PEDRA BRITADA N. 2 (19 A 38 MM) POSTO PEDREIRA/FORNECEDOR, SEM FRETE	SINAPI	M3	0,59500000	R$ 116,70	R$ 69,43
					TOTAL Material:	R$ 138,50

Mão de Obra com Encargos Complementares		FONTE	UNID	COEFICIENTE	PREÇO UNITÁRIO	TOTAL
88309	PEDREIRO COM ENCARGOS COMPLEMENTARES	SINAPI	H	1,57900000	R$ 28,88	R$ 45,60
88316	SERVENTE COM ENCARGOS COMPLEMENTARES	SINAPI	H	0,63400000	R$ 22,10	R$ 14,01
					TOTAL Mão de Obra com Encargos Complementares:	R$ 59,61
					VALOR:	**R$ 198,47**

96534 FABRICAÇÃO, MONTAGEM E DESMONTAGEM DE FÔRMA PARA BLOCO DE COROAMENTO, EM MADEIRA SERRADA, E=25 MM, 4 UTILIZAÇÕES. AF_01/2024 (M2)

Equipamento Custo Horário		FONTE	UNID	COEFICIENTE	PREÇO UNITÁRIO	TOTAL
91693	SERRA CIRCULAR DE BANCADA COM MOTOR ELÉTRICO POTÊNCIA DE 5HP, COM COIFA PARA DISCO 10" - CHI DIURNO. AF_08/2015	SINAPI	CHI	0,04400000	R$ 32,36	R$ 1,42

91692	SERRA CIRCULAR DE BANCADA COM MOTOR ELÉTRICO POTÊNCIA DE 5HP, COM COIFA PARA DISCO 10" - CHP DIURNO. AF_08/2015	SINAPI	CHP	0,01100000	R$ 33,81	R$ 0,37
					TOTAL Equipamento Custo Horário:	R$ 1,79

Material		FONTE	UNID	COEFICIENTE	PREÇO UNITÁRIO	TOTAL
00002692	DESMOLDANTE PROTETOR PARA FORMAS DE MADEIRA, DE BASE OLEOSA EMULSIONADA EM AGUA	SINAPI	L	0,01670000	R$ 7,69	R$ 0,12
00004491	PONTALETE *7,5 X 7,5* CM EM PINUS, MISTA OU EQUIVALENTE DA REGIAO - BRUTA	SINAPI	M	0,67500000	R$ 11,46	R$ 7,73
00005074	PREGO DE ACO POLIDO COM CABECA 15 X 18 (1 1/2 X 13)	SINAPI	KG	0,01100000	R$ 15,51	R$ 0,17
00040304	PREGO DE ACO POLIDO COM CABECA DUPLA 17 X 27 (2 1/2 X 11)	SINAPI	KG	0,02900000	R$ 17,09	R$ 0,49
00004517	SARRAFO *2,5 X 7,5* CM EM PINUS, MISTA OU EQUIVALENTE DA REGIAO - BRUTA	SINAPI	M	0,92400000	R$ 4,01	R$ 3,70
00006212	TABUA *2,5 X 30 CM EM PINUS, MISTA OU EQUIVALENTE DA REGIAO - BRUTA	SINAPI	M	1,15500000	R$ 19,00	R$ 21,94
					TOTAL Material:	R$ 34,15

Mão de Obra com Encargos Complementares		FONTE	UNID	COEFICIENTE	PREÇO UNITÁRIO	TOTAL
88239	AJUDANTE DE CARPINTEIRO COM ENCARGOS COMPLEMENTARES	SINAPI	H	0,58800000	R$ 23,13	R$ 13,60
88262	CARPINTEIRO DE FORMAS COM ENCARGOS COMPLEMENTARES	SINAPI	H	1,33400000	R$ 28,52	R$ 38,04
					TOTAL Mão de Obra com Encargos Complementares:	R$ 51,64

VALOR:	**R$ 87,58**

96543 ARMAÇÃO DE BLOCO UTILIZANDO AÇO CA-60 DE 5 MM - MONTAGEM. AF_01/2024 (KG)

Material		FONTE	UNID	COEFICIENTE	PREÇO UNITÁRIO	TOTAL
00043132	ARAME RECOZIDO 16 BWG, D = 1,65 MM (0,016 KG/M) OU 18 BWG, D = 1,25 MM (0,01 KG/M)	SINAPI	KG	0,02500000	R$ 14,92	R$ 0,37
00039017	ESPACADOR / DISTANCIADOR CIRCULAR COM ENTRADA LATERAL, EM PLASTICO, PARA VERGALHAO *4,2 A 12,5* MM, COBRIMENTO 20 MM	SINAPI	UN	1,14300000	R$ 0,22	R$ 0,25
					TOTAL Material:	R$ 0,62

Mão de Obra com Encargos Complementares		FONTE	UNID	COEFICIENTE	PREÇO UNITÁRIO	TOTAL
88238	AJUDANTE DE ARMADOR COM ENCARGOS COMPLEMENTARES	SINAPI	H	0,09700000	R$ 23,22	R$ 2,25
88245	ARMADOR COM ENCARGOS COMPLEMENTARES	SINAPI	H	0,25200000	R$ 28,73	R$ 7,23
					TOTAL Mão de Obra com Encargos Complementares:	R$ 9,48

Serviço		FONTE	UNID	COEFICIENTE	PREÇO UNITÁRIO	TOTAL
92800	CORTE E DOBRA DE AÇO CA-60, DIÂMETRO DE 5,0 MM. AF_06/2022	SINAPI	KG	1,00000000	R$ 11,00	R$ 11,00
					TOTAL Serviço:	R$ 11,00

VALOR:	**R$ 21,10**

96544 ARMAÇÃO DE BLOCO UTILIZANDO AÇO CA-50 DE 6,3 MM - MONTAGEM. AF_01/2024 (KG)

Material		FONTE	UNID	COEFICIENTE	PREÇO UNITÁRIO	TOTAL
00043132	ARAME RECOZIDO 16 BWG, D = 1,65 MM (0,016 KG/M) OU 18 BWG, D = 1,25 MM (0,01 KG/M)	SINAPI	KG	0,02500000	R$ 14,92	R$ 0,37
00039017	ESPACADOR / DISTANCIADOR CIRCULAR COM ENTRADA LATERAL, EM PLASTICO, PARA VERGALHAO *4,2 A 12,5* MM, COBRIMENTO 20 MM	SINAPI	UN	0,85600000	R$ 0,22	R$ 0,18

TOTAL Material:	R$ 0,55

Mão de Obra com Encargos Complementares		FONTE	UNID	COEFICIENTE	PREÇO UNITÁRIO	TOTAL
88238	AJUDANTE DE ARMADOR COM ENCARGOS COMPLEMENTARES	SINAPI	H	0,07500000	R$ 23,22	R$ 1,74
88245	ARMADOR COM ENCARGOS COMPLEMENTARES	SINAPI	H	0,19600000	R$ 28,73	R$ 5,63
					TOTAL Mão de Obra com Encargos Complementares:	R$ 7,37

Serviço		FONTE	UNID	COEFICIENTE	PREÇO UNITÁRIO	TOTAL
92801	CORTE E DOBRA DE AÇO CA-50, DIÂMETRO DE 6,3 MM. AF_06/2022	SINAPI	KG	1,00000000	R$ 11,17	R$ 11,17
					TOTAL Serviço:	R$ 11,17

VALOR:	**R$ 19,09**

96545 ARMAÇÃO DE BLOCO UTILIZANDO AÇO CA-50 DE 8 MM - MONTAGEM. AF_01/2024 (KG)

Material		FONTE	UNID	COEFICIENTE	PREÇO UNITÁRIO	TOTAL
00043132	ARAME RECOZIDO 16 BWG, D = 1,65 MM (0,016 KG/M) OU 18 BWG, D = 1,25 MM (0,01 KG/M)	SINAPI	KG	0,02500000	R$ 14,92	R$ 0,37
00039017	ESPACADOR / DISTANCIADOR CIRCULAR COM ENTRADA LATERAL, EM PLASTICO, PARA VERGALHAO *4,2 A 12,5* MM, COBRIMENTO 20 MM	SINAPI	UN	0,63500000	R$ 0,22	R$ 0,13
					TOTAL Material:	R$ 0,50

Mão de Obra com Encargos Complementares		FONTE	UNID	COEFICIENTE	PREÇO UNITÁRIO	TOTAL
88238	AJUDANTE DE ARMADOR COM ENCARGOS COMPLEMENTARES	SINAPI	H	0,05700000	R$ 23,22	R$ 1,32
88245	ARMADOR COM ENCARGOS COMPLEMENTARES	SINAPI	H	0,15000000	R$ 28,73	R$ 4,30
					TOTAL Mão de Obra com Encargos Complementares:	R$ 5,62

Serviço		FONTE	UNID	COEFICIENTE	PREÇO UNITÁRIO	TOTAL
92802	CORTE E DOBRA DE AÇO CA-50, DIÂMETRO DE 8,0 MM. AF_06/2022	SINAPI	KG	1,00000000	R$ 11,13	R$ 11,13
					TOTAL Serviço:	R$ 11,13

VALOR:	**R$ 17,25**

96546 ARMAÇÃO DE BLOCO UTILIZANDO AÇO CA-50 DE 10 MM - MONTAGEM. AF_01/2024 (KG)

Material		FONTE	UNID	COEFICIENTE	PREÇO UNITÁRIO	TOTAL
00043132	ARAME RECOZIDO 16 BWG, D = 1,65 MM (0,016 KG/M) OU 18 BWG, D = 1,25 MM (0,01 KG/M)	SINAPI	KG	0,02500000	R$ 14,92	R$ 0,37
00039017	ESPACADOR / DISTANCIADOR CIRCULAR COM ENTRADA LATERAL, EM PLASTICO, PARA VERGALHAO *4,2 A 12,5* MM, COBRIMENTO 20 MM	SINAPI	UN	0,48000000	R$ 0,22	R$ 0,10
					TOTAL Material:	R$ 0,47

Mão de Obra com Encargos Complementares		FONTE	UNID	COEFICIENTE	PREÇO UNITÁRIO	TOTAL
88238	AJUDANTE DE ARMADOR COM ENCARGOS COMPLEMENTARES	SINAPI	H	0,04400000	R$ 23,22	R$ 1,02
88245	ARMADOR COM ENCARGOS COMPLEMENTARES	SINAPI	H	0,11600000	R$ 28,73	R$ 3,33
					TOTAL Mão de Obra com Encargos Complementares:	R$ 4,35

Serviço		FONTE	UNID	COEFICIENTE	PREÇO UNITÁRIO	TOTAL
92803	CORTE E DOBRA DE AÇO CA-50, DIÂMETRO DE 10,0 MM. AF_06/2022	SINAPI	KG	1,00000000	R$ 10,29	R$ 10,29
					TOTAL Serviço:	R$ 10,29

VALOR:	**R$ 15,11**

104920 ARMAÇÃO DE BLOCO, SAPATA ISOLADA, VIGA BALDRAME E SAPATA CORRIDA UTILIZANDO AÇO CA-50 DE 12,5 MM - MONTAGEM. AF_01/2024 (KG)

Material		FONTE	UNID	COEFICIENTE	PREÇO UNITÁRIO	TOTAL
00043132	ARAME RECOZIDO 16 BWG, D = 1,65 MM (0,016 KG/M) OU 18 BWG, D = 1,25 MM (0,01 KG/M)	SINAPI	KG	0,02500000	R$ 14,92	R$ 0,37
00039017	ESPACADOR / DISTANCIADOR CIRCULAR COM ENTRADA LATERAL, EM PLASTICO, PARA VERGALHAO *4,2 A 12,5* MM, COBRIMENTO 20 MM	SINAPI	UN	0,31700000	R$ 0,22	R$ 0,06
					TOTAL Material:	R$ 0,43

Mão de Obra com Encargos Complementares		FONTE	UNID	COEFICIENTE	PREÇO UNITÁRIO	TOTAL
88238	AJUDANTE DE ARMADOR COM ENCARGOS COMPLEMENTARES	SINAPI	H	0,02500000	R$ 23,22	R$ 0,58
88245	ARMADOR COM ENCARGOS COMPLEMENTARES	SINAPI	H	0,06400000	R$ 28,73	R$ 1,83
					TOTAL Mão de Obra com Encargos Complementares:	R$ 2,41

Serviço		FONTE	UNID	COEFICIENTE	PREÇO UNITÁRIO	TOTAL
92804	CORTE E DOBRA DE AÇO CA-50, DIÂMETRO DE 12,5 MM. AF_06/2022	SINAPI	KG	1,00000000	R$ 8,80	R$ 8,80
					TOTAL Serviço:	R$ 8,80

VALOR:	**R$ 11,64**

104921 ARMAÇÃO DE BLOCO, SAPATA ISOLADA, VIGA BALDRAME E SAPATA CORRIDA UTILIZANDO AÇO CA-50 DE 16 MM - MONTAGEM. AF_01/2024 (KG)

Material		FONTE	UNID	COEFICIENTE	PREÇO UNITÁRIO	TOTAL
00043132	ARAME RECOZIDO 16 BWG, D = 1,65 MM (0,016 KG/M) OU 18 BWG, D = 1,25 MM (0,01 KG/M)	SINAPI	KG	0,02500000	R$ 14,92	R$ 0,37
00039017	ESPACADOR / DISTANCIADOR CIRCULAR COM ENTRADA LATERAL, EM PLASTICO, PARA VERGALHAO *4,2 A 12,5* MM, COBRIMENTO 20 MM	SINAPI	UN	0,24500000	R$ 0,22	R$ 0,05
					TOTAL Material:	R$ 0,42

Mão de Obra com Encargos Complementares		FONTE	UNID	COEFICIENTE	PREÇO UNITÁRIO	TOTAL
88238	AJUDANTE DE ARMADOR COM ENCARGOS COMPLEMENTARES	SINAPI	H	0,01900000	R$ 23,22	R$ 0,44
88245	ARMADOR COM ENCARGOS COMPLEMENTARES	SINAPI	H	0,04900000	R$ 28,73	R$ 1,40
					TOTAL Mão de Obra com Encargos Complementares:	R$ 1,84

Serviço		FONTE	UNID	COEFICIENTE	PREÇO UNITÁRIO	TOTAL
92805	CORTE E DOBRA DE AÇO CA-50, DIÂMETRO DE 16,0 MM. AF_06/2022	SINAPI	KG	1,00000000	R$ 8,73	R$ 8,73
					TOTAL Serviço:	R$ 8,73

VALOR:	**R$ 10,99**

96557 CONCRETAGEM DE BLOCO DE COROAMENTO OU VIGA BALDRAME, FCK 30 MPA, COM USO DE BOMBA - LANÇAMENTO, ADENSAMENTO E ACABAMENTO. AF_01/2024 (M3)

Equipamento Custo Horário		FONTE	UNID	COEFICIENTE	PREÇO UNITÁRIO	TOTAL
90587	VIBRADOR DE IMERSÃO, DIÂMETRO DE PONTEIRA 45MM, MOTOR ELÉTRICO TRIFÁSICO POTÊNCIA DE 2 CV - CHI DIURNO. AF_06/2015	SINAPI	CHI	0,07500000	R$ 0,53	R$ 0,03
90586	VIBRADOR DE IMERSÃO, DIÂMETRO DE PONTEIRA 45MM, MOTOR ELÉTRICO TRIFÁSICO POTÊNCIA DE 2 CV - CHP DIURNO. AF_06/2015	SINAPI	CHP	0,09200000	R$ 1,38	R$ 0,12

TOTAL Equipamento Custo Horário:	R$ 0,15

Material		FONTE	UNID	COEFICIENTE	PREÇO UNITÁRIO	TOTAL
00001525	CONCRETO USINADO BOMBEAVEL, CLASSE DE RESISTENCIA C30, BRITA 0 E 1, SLUMP = 100 +/- 20 MM, COM BOMBEAMENTO (DISPONIBILIZACAO DE BOMBA), SEM O LANCAMENTO (NBR 8953)	SINAPI	M3	1,23000000	R$ 545,36	R$ 670,79
					TOTAL Material:	R$ 670,79

Mão de Obra com Encargos Complementares		FONTE	UNID	COEFICIENTE	PREÇO UNITÁRIO	TOTAL
88309	PEDREIRO COM ENCARGOS COMPLEMENTARES	SINAPI	H	0,33400000	R$ 28,88	R$ 9,64
88316	SERVENTE COM ENCARGOS COMPLEMENTARES	SINAPI	H	0,50100000	R$ 22,10	R$ 11,07
					TOTAL Mão de Obra com Encargos Complementares:	R$ 20,71

VALOR:	**R$ 691,65**

100574 ESPALHAMENTO DE MATERIAL COM TRATOR DE ESTEIRAS. AF_09/2024 (M3)

Equipamento Custo Horário		FONTE	UNID	COEFICIENTE	PREÇO UNITÁRIO	TOTAL
5853	TRATOR DE ESTEIRAS, POTÊNCIA 150 HP, PESO OPERACIONAL 16,7 T, COM RODA MOTRIZ ELEVADA E LÂMINA 3,18 M3 - CHI DIURNO. AF_06/2014	SINAPI	CHI	0,00610340	R$ 94,94	R$ 0,57
5851	TRATOR DE ESTEIRAS, POTÊNCIA 150 HP, PESO OPERACIONAL 16,7 T, COM RODA MOTRIZ ELEVADA E LÂMINA 3,18 M3 - CHP DIURNO. AF_06/2014	SINAPI	CHP	0,00252260	R$ 271,50	R$ 0,68
					TOTAL Equipamento Custo Horário:	R$ 1,25

Mão de Obra com Encargos Complementares		FONTE	UNID	COEFICIENTE	PREÇO UNITÁRIO	TOTAL
88316	SERVENTE COM ENCARGOS COMPLEMENTARES	SINAPI	H	0,00862600	R$ 22,10	R$ 0,19
					TOTAL Mão de Obra com Encargos Complementares:	R$ 0,19

VALOR:	**R$ 1,44**

93382 REATERRO MANUAL DE VALAS, COM COMPACTADOR DE SOLOS DE PERCUSSÃO. AF_08/2023 (M3)

Equipamento Custo Horário		FONTE	UNID	COEFICIENTE	PREÇO UNITÁRIO	TOTAL
5903	CAMINHÃO PIPA 10.000 L TRUCADO, PESO BRUTO TOTAL 23.000 KG, CARGA ÚTIL MÁXIMA 15.935 KG, DISTÂNCIA ENTRE EIXOS 4,8 M, POTÊNCIA 230 CV, INCLUSIVE TANQUE DE AÇO PARA TRANSPORTE DE ÁGUA - CHI DIURNO. AF_06/2014	SINAPI	CHI	0,00060000	R$ 75,77	R$ 0,04
5901	CAMINHÃO PIPA 10.000 L TRUCADO, PESO BRUTO TOTAL 23.000 KG, CARGA ÚTIL MÁXIMA 15.935 KG, DISTÂNCIA ENTRE EIXOS 4,8 M, POTÊNCIA 230 CV, INCLUSIVE TANQUE DE AÇO PARA TRANSPORTE DE ÁGUA - CHP DIURNO. AF_06/2014	SINAPI	CHP	0,00540000	R$ 329,99	R$ 1,78
91533	COMPACTADOR DE SOLOS DE PERCUSSÃO (SOQUETE) COM MOTOR A GASOLINA 4 TEMPOS, POTÊNCIA 4 CV - CHP DIURNO. AF_08/2015	SINAPI	CHP	0,19620000	R$ 41,01	R$ 8,04
					TOTAL Equipamento Custo Horário:	R$ 9,86

Mão de Obra com Encargos Complementares		FONTE	UNID	COEFICIENTE	PREÇO UNITÁRIO	TOTAL
88316	SERVENTE COM ENCARGOS COMPLEMENTARES	SINAPI	H	0,78660000	R$ 22,10	R$ 17,38
					TOTAL Mão de Obra com Encargos Complementares:	R$ 17,38

VALOR:	**R$ 27,24**

98557 IMPERMEABILIZAÇÃO DE SUPERFÍCIE COM EMULSÃO ASFÁLTICA, 2 DEMÃOS. AF_09/2023 (M2)

Material		FONTE	UNID	COEFICIENTE	PREÇO UNITÁRIO	TOTAL
00000626	MANTA LIQUIDA DE BASE ASFALTICA MODIFICADA COM A ADICAO DE ELASTOMEROS DILUIDOS EM SOLVENTE ORGANICO, APLICACAO A FRIO (MEMBRANA DE EMULSAO ASFALTICA PARA IMPERMEABILIZACAO FLEXIVEL)	SINAPI	KG	1,50000000	R$ 17,97	R$ 26,95
					TOTAL Material:	R$ 26,95

Mão de Obra com Encargos Complementares		FONTE	UNID	COEFICIENTE	PREÇO UNITÁRIO	TOTAL
88243	AJUDANTE ESPECIALIZADO COM ENCARGOS COMPLEMENTARES	SINAPI	H	0,09690000	R$ 22,26	R$ 2,15
88270	IMPERMEABILIZADOR COM ENCARGOS COMPLEMENTARES	SINAPI	H	0,42990000	R$ 28,88	R$ 12,41
					TOTAL Mão de Obra com Encargos Complementares:	R$ 14,56

VALOR:	**R$ 41,51**

CPUBS-06 CONTROLE TECNOLOGICO DE CONCRETOS (M3)

Material		FONTE	UNID	COEFICIENTE	PREÇO UNITÁRIO	TOTAL
I9071	RESISTÊNCIA À COMPRESSÃO CORPO-DE-PROVA CILÍNDRICO DE CONCRETO E ARGAMASSA	SEINFRA	UN	1,00000000	R$ 39,38	R$ 39,38
					TOTAL Material:	R$ 39,38

Mão de Obra		FONTE	UNID	COEFICIENTE	PREÇO UNITÁRIO	TOTAL
I2510	ENCARREGADO DE SERVIÇOS	SEINFRA	H	0,03800000	R$ 32,75	R$ 1,24
I2322	ENGENHEIRO	SEINFRA	H	0,00900000	R$ 113,34	R$ 1,02
					TOTAL Mão de Obra:	R$ 2,26

VALOR:	**R$ 41,64**

92423 MONTAGEM E DESMONTAGEM DE FÔRMA DE PILARES RETANGULARES E ESTRUTURAS SIMILARES, PÉ-DIREITO SIMPLES, EM CHAPA DE MADEIRA COMPENSADA RESINADA, 6 UTILIZAÇÕES. AF_09/2020 (M2)

Equipamento		FONTE	UNID	COEFICIENTE	PREÇO UNITÁRIO	TOTAL
00040271	LOCACAO DE APRUMADOR METALICO DE PILAR, COM ALTURA E ANGULO REGULAVEIS, EXTENSAO DE *1,50* A *2,80* M	SINAPI	UNXME	0,19600000	R$ 19,82	R$ 3,88
00040287	LOCACAO DE BARRA DE ANCORAGEM DE 0,80 A 1,20 M DE EXTENSAO, COM ROSCA DE 5/8", INCLUINDO PORCA E FLANGE	SINAPI	MES	0,78500000	R$ 7,63	R$ 5,98
00040275	LOCACAO DE VIGA SANDUICHE METALICA VAZADA PARA TRAVAMENTO DE PILARES, ALTURA DE *8* CM, LARGURA DE *6* CM E EXTENSAO DE 2 M	SINAPI	UNXME	0,39300000	R$ 20,72	R$ 8,14
					TOTAL Equipamento:	R$ 18,00

Material		FONTE	UNID	COEFICIENTE	PREÇO UNITÁRIO	TOTAL
00002692	DESMOLDANTE PROTETOR PARA FORMAS DE MADEIRA, DE BASE OLEOSA EMULSIONADA EM AGUA	SINAPI	L	0,01000000	R$ 7,69	R$ 0,07
00040304	PREGO DE ACO POLIDO COM CABECA DUPLA 17 X 27 (2 1/2 X 11)	SINAPI	KG	0,01900000	R$ 17,09	R$ 0,32
					TOTAL Material:	R$ 0,39

Mão de Obra com Encargos Complementares		FONTE	UNID	COEFICIENTE	PREÇO UNITÁRIO	TOTAL
88239	AJUDANTE DE CARPINTEIRO COM ENCARGOS COMPLEMENTARES	SINAPI	H	0,13800000	R$ 23,13	R$ 3,19
88262	CARPINTEIRO DE FORMAS COM ENCARGOS COMPLEMENTARES	SINAPI	H	0,75200000	R$ 28,52	R$ 21,44
					TOTAL Mão de Obra com Encargos Complementares:	R$ 24,63

Serviço	FONTE	UNID	COEFICIENTE	PREÇO UNITÁRIO	TOTAL

92263	FABRICAÇÃO DE FÔRMA PARA PILARES E ESTRUTURAS SIMILARES, EM CHAPA DE MADEIRA COMPENSADA RESINADA, E = 17 MM. AF_09/2020	SINAPI	M2	0,18800000	R$ 193,70	R$ 36,41
					TOTAL Serviço:	R$ 36,41
					VALOR:	**R$ 79,43**

92762 ARMAÇÃO DE PILAR OU VIGA DE ESTRUTURA CONVENCIONAL DE CONCRETO ARMADO UTILIZANDO AÇO CA-50 DE 10,0 MM - MONTAGEM. AF_06/2022 (KG)

Material		FONTE	UNID	COEFICIENTE	PREÇO UNITÁRIO	TOTAL
00043132	ARAME RECOZIDO 16 BWG, D = 1,65 MM (0,016 KG/M) OU 18 BWG, D = 1,25 MM (0,01 KG/M)	SINAPI	KG	0,02500000	R$ 14,92	R$ 0,37
00039017	ESPACADOR / DISTANCIADOR CIRCULAR COM ENTRADA LATERAL, EM PLASTICO, PARA VERGALHAO *4,2 A 12,5* MM, COBRIMENTO 20 MM	SINAPI	UN	0,54300000	R$ 0,22	R$ 0,11
					TOTAL Material:	R$ 0,48

Mão de Obra com Encargos Complementares		FONTE	UNID	COEFICIENTE	PREÇO UNITÁRIO	TOTAL
88238	AJUDANTE DE ARMADOR COM ENCARGOS COMPLEMENTARES	SINAPI	H	0,00640000	R$ 23,22	R$ 0,14
88245	ARMADOR COM ENCARGOS COMPLEMENTARES	SINAPI	H	0,03920000	R$ 28,73	R$ 1,12
					TOTAL Mão de Obra com Encargos Complementares:	R$ 1,26

Serviço		FONTE	UNID	COEFICIENTE	PREÇO UNITÁRIO	TOTAL
92803	CORTE E DOBRA DE AÇO CA-50, DIÂMETRO DE 10,0 MM. AF_06/2022	SINAPI	KG	1,00000000	R$ 10,29	R$ 10,29
					TOTAL Serviço:	R$ 10,29
					VALOR:	**R$ 12,03**

92763 ARMAÇÃO DE PILAR OU VIGA DE ESTRUTURA CONVENCIONAL DE CONCRETO ARMADO UTILIZANDO AÇO CA-50 DE 12,5 MM - MONTAGEM. AF_06/2022 (KG)

Material		FONTE	UNID	COEFICIENTE	PREÇO UNITÁRIO	TOTAL
00043132	ARAME RECOZIDO 16 BWG, D = 1,65 MM (0,016 KG/M) OU 18 BWG, D = 1,25 MM (0,01 KG/M)	SINAPI	KG	0,02500000	R$ 14,92	R$ 0,37
00039017	ESPACADOR / DISTANCIADOR CIRCULAR COM ENTRADA LATERAL, EM PLASTICO, PARA VERGALHAO *4,2 A 12,5* MM, COBRIMENTO 20 MM	SINAPI	UN	0,36700000	R$ 0,22	R$ 0,08
					TOTAL Material:	R$ 0,45

Mão de Obra com Encargos Complementares		FONTE	UNID	COEFICIENTE	PREÇO UNITÁRIO	TOTAL
88238	AJUDANTE DE ARMADOR COM ENCARGOS COMPLEMENTARES	SINAPI	H	0,00420000	R$ 23,22	R$ 0,09
88245	ARMADOR COM ENCARGOS COMPLEMENTARES	SINAPI	H	0,02570000	R$ 28,73	R$ 0,73
					TOTAL Mão de Obra com Encargos Complementares:	R$ 0,82

Serviço		FONTE	UNID	COEFICIENTE	PREÇO UNITÁRIO	TOTAL
92804	CORTE E DOBRA DE AÇO CA-50, DIÂMETRO DE 12,5 MM. AF_06/2022	SINAPI	KG	1,00000000	R$ 8,80	R$ 8,80
					TOTAL Serviço:	R$ 8,80
					VALOR:	**R$ 10,07**

92764 ARMAÇÃO DE PILAR OU VIGA DE ESTRUTURA CONVENCIONAL DE CONCRETO ARMADO UTILIZANDO AÇO CA-50 DE 16,0 MM - MONTAGEM. AF_06/2022 (KG)

Material		FONTE	UNID	COEFICIENTE	PREÇO UNITÁRIO	TOTAL
00043132	ARAME RECOZIDO 16 BWG, D = 1,65 MM (0,016 KG/M) OU 18 BWG, D = 1,25 MM (0,01 KG/M)	SINAPI	KG	0,02500000	R$ 14,92	R$ 0,37

00039017	ESPACADOR / DISTANCIADOR CIRCULAR COM ENTRADA LATERAL, EM PLASTICO, PARA VERGALHAO *4,2 A 12,5* MM, COBRIMENTO 20 MM	SINAPI	UN	0,21200000	R$ 0,22	R$ 0,04
					TOTAL Material:	R$ 0,41

Mão de Obra com Encargos Complementares		FONTE	UNID	COEFICIENTE	PREÇO UNITÁRIO	TOTAL
88238	AJUDANTE DE ARMADOR COM ENCARGOS COMPLEMENTARES	SINAPI	H	0,00320000	R$ 23,22	R$ 0,07
88245	ARMADOR COM ENCARGOS COMPLEMENTARES	SINAPI	H	0,01940000	R$ 28,73	R$ 0,55
					TOTAL Mão de Obra com Encargos Complementares:	R$ 0,62

Serviço		FONTE	UNID	COEFICIENTE	PREÇO UNITÁRIO	TOTAL
92805	CORTE E DOBRA DE AÇO CA-50, DIÂMETRO DE 16,0 MM. AF_06/2022	SINAPI	KG	1,00000000	R$ 8,73	R$ 8,73
					TOTAL Serviço:	R$ 8,73
					VALOR:	**R$ 9,76**

92759 ARMAÇÃO DE PILAR OU VIGA DE ESTRUTURA CONVENCIONAL DE CONCRETO ARMADO UTILIZANDO AÇO CA-60 DE 5,0 MM - MONTAGEM. AF_06/2022 (KG)

Material		FONTE	UNID	COEFICIENTE	PREÇO UNITÁRIO	TOTAL
00043132	ARAME RECOZIDO 16 BWG, D = 1,65 MM (0,016 KG/M) OU 18 BWG, D = 1,25 MM (0,01 KG/M)	SINAPI	KG	0,02500000	R$ 14,92	R$ 0,37
00039017	ESPACADOR / DISTANCIADOR CIRCULAR COM ENTRADA LATERAL, EM PLASTICO, PARA VERGALHAO *4,2 A 12,5* MM, COBRIMENTO 20 MM	SINAPI	UN	1,19000000	R$ 0,22	R$ 0,26
					TOTAL Material:	R$ 0,63

Mão de Obra com Encargos Complementares		FONTE	UNID	COEFICIENTE	PREÇO UNITÁRIO	TOTAL
88238	AJUDANTE DE ARMADOR COM ENCARGOS COMPLEMENTARES	SINAPI	H	0,01750000	R$ 23,22	R$ 0,40
88245	ARMADOR COM ENCARGOS COMPLEMENTARES	SINAPI	H	0,10690000	R$ 28,73	R$ 3,07
					TOTAL Mão de Obra com Encargos Complementares:	R$ 3,47

Serviço		FONTE	UNID	COEFICIENTE	PREÇO UNITÁRIO	TOTAL
92800	CORTE E DOBRA DE AÇO CA-60, DIÂMETRO DE 5,0 MM. AF_06/2022	SINAPI	KG	1,00000000	R$ 11,00	R$ 11,00
					TOTAL Serviço:	R$ 11,00
					VALOR:	**R$ 15,10**

CPUBS-07 CONCRETAGEM DE PILARES, FCK = 30 MPA, COM USO DE BOMBA - LANÇAMENTO, ADENSAMENTO E ACABAMENTO. AF_02/2022_PS (M3)

Equipamento Custo Horário		FONTE	UNID	COEFICIENTE	PREÇO UNITÁRIO	TOTAL
90587	VIBRADOR DE IMERSÃO, DIÂMETRO DE PONTEIRA 45MM, MOTOR ELÉTRICO TRIFÁSICO POTÊNCIA DE 2 CV - CHI DIURNO. AF_06/2015	SINAPI	CHI	0,13000000	R$ 0,53	R$ 0,06
90586	VIBRADOR DE IMERSÃO, DIÂMETRO DE PONTEIRA 45MM, MOTOR ELÉTRICO TRIFÁSICO POTÊNCIA DE 2 CV - CHP DIURNO. AF_06/2015	SINAPI	CHP	0,09400000	R$ 1,38	R$ 0,12
					TOTAL Equipamento Custo Horário:	R$ 0,18

Material		FONTE	UNID	COEFICIENTE	PREÇO UNITÁRIO	TOTAL
00001525	CONCRETO USINADO BOMBEAVEL, CLASSE DE RESISTENCIA C30, BRITA 0 E 1, SLUMP = 100 +/- 20 MM, COM BOMBEAMENTO (DISPONIBILIZACAO DE BOMBA), SEM O LANCAMENTO (NBR 8953)	SINAPI	M3	1,10300000	R$ 545,36	R$ 601,53
					TOTAL Material:	R$ 601,53

Mão de Obra com Encargos Complementares		FONTE	UNID	COEFICIENTE	PREÇO UNITÁRIO	TOTAL
88262	CARPINTEIRO DE FORMAS COM ENCARGOS COMPLEMENTARES	SINAPI	H	0,22400000	R$ 28,52	R$ 6,38
88309	PEDREIRO COM ENCARGOS COMPLEMENTARES	SINAPI	H	0,22400000	R$ 28,88	R$ 6,46
88316	SERVENTE COM ENCARGOS COMPLEMENTARES	SINAPI	H	1,34500000	R$ 22,10	R$ 29,72
					TOTAL Mão de Obra com Encargos Complementares:	R$ 42,56

VALOR:	**R$ 644,27**

92460 MONTAGEM E DESMONTAGEM DE FÔRMA DE VIGA, ESCORAMENTO METÁLICO, PÉ-DIREITO SIMPLES, EM CHAPA DE MADEIRA RESINADA, 6 UTILIZAÇÕES. AF_09/2020 (M2)

Equipamento		FONTE	UNID	COEFICIENTE	PREÇO UNITÁRIO	TOTAL
00040287	LOCACAO DE BARRA DE ANCORAGEM DE 0,80 A 1,20 M DE EXTENSAO, COM ROSCA DE 5/8", INCLUINDO PORCA E FLANGE	SINAPI	MES	0,47400000	R$ 7,63	R$ 3,61
00040339	LOCACAO DE CRUZETA, SIMPLES, PARA ESCORA METALICA, COMPRIMENTO ENTRE 50 A 60 CM, PARA ESCORA DE 1,80 A 3,20 METROS E TUBO EXTERNO ATE 48 MM DE DIAMETRO	SINAPI	UNXME	1,18600000	R$ 6,95	R$ 8,24
00010749	LOCACAO DE ESCORA METALICA TELESCOPICA, COM ALTURA REGULAVEL DE *1,80* A *3,20* M, COM CAPACIDADE DE CARGA DE NO MINIMO 1000 KGF (10 KN), INCLUSO TRIPE E FORCADO	SINAPI	UNXME	1,18600000	R$ 22,98	R$ 27,25
00040275	LOCACAO DE VIGA SANDUICHE METALICA VAZADA PARA TRAVAMENTO DE PILARES, ALTURA DE *8* CM, LARGURA DE *6* CM E EXTENSAO DE 2 M	SINAPI	UNXME	0,09050000	R$ 20,72	R$ 1,87
					TOTAL Equipamento:	R$ 40,97

Material		FONTE	UNID	COEFICIENTE	PREÇO UNITÁRIO	TOTAL
00002692	DESMOLDANTE PROTETOR PARA FORMAS DE MADEIRA, DE BASE OLEOSA EMULSIONADA EM AGUA	SINAPI	L	0,01000000	R$ 7,69	R$ 0,07
00004491	PONTALETE *7,5 X 7,5* CM EM PINUS, MISTA OU EQUIVALENTE DA REGIAO - BRUTA	SINAPI	M	0,37200000	R$ 11,46	R$ 4,26
00040304	PREGO DE ACO POLIDO COM CABECA DUPLA 17 X 27 (2 1/2 X 11)	SINAPI	KG	0,03300000	R$ 17,09	R$ 0,56
					TOTAL Material:	R$ 4,89

Mão de Obra com Encargos Complementares		FONTE	UNID	COEFICIENTE	PREÇO UNITÁRIO	TOTAL
88239	AJUDANTE DE CARPINTEIRO COM ENCARGOS COMPLEMENTARES	SINAPI	H	0,27700000	R$ 23,13	R$ 6,40
88262	CARPINTEIRO DE FORMAS COM ENCARGOS COMPLEMENTARES	SINAPI	H	1,51100000	R$ 28,52	R$ 43,09
					TOTAL Mão de Obra com Encargos Complementares:	R$ 49,49

Serviço		FONTE	UNID	COEFICIENTE	PREÇO UNITÁRIO	TOTAL
92265	FABRICAÇÃO DE FÔRMA PARA VIGAS, EM CHAPA DE MADEIRA COMPENSADA RESINADA, E = 17 MM. AF_09/2020	SINAPI	M2	0,29700000	R$ 138,48	R$ 41,12
					TOTAL Serviço:	R$ 41,12

VALOR:	**R$ 136,47**

92760 ARMAÇÃO DE PILAR OU VIGA DE ESTRUTURA CONVENCIONAL DE CONCRETO ARMADO UTILIZANDO AÇO CA-50 DE 6,3 MM - MONTAGEM. AF_06/2022 (KG)

Material		FONTE	UNID	COEFICIENTE	PREÇO UNITÁRIO	TOTAL
00043132	ARAME RECOZIDO 16 BWG, D = 1,65 MM (0,016 KG/M) OU 18 BWG, D = 1,25 MM (0,01 KG/M)	SINAPI	KG	0,02500000	R$ 14,92	R$ 0,37
00039017	ESPACADOR / DISTANCIADOR CIRCULAR COM ENTRADA LATERAL, EM PLASTICO, PARA VERGALHAO *4,2 A 12,5* MM, COBRIMENTO 20 MM	SINAPI	UN	0,97000000	R$ 0,22	R$ 0,21
					TOTAL Material:	R$ 0,58

Mão de Obra com Encargos Complementares		FONTE	UNID	COEFICIENTE	PREÇO UNITÁRIO	TOTAL
88238	AJUDANTE DE ARMADOR COM ENCARGOS COMPLEMENTARES	SINAPI	H	0,01290000	R$ 23,22	R$ 0,29
88245	ARMADOR COM ENCARGOS COMPLEMENTARES	SINAPI	H	0,07900000	R$ 28,73	R$ 2,26
					TOTAL Mão de Obra com Encargos Complementares:	R$ 2,55

Serviço		FONTE	UNID	COEFICIENTE	PREÇO UNITÁRIO	TOTAL
92801	CORTE E DOBRA DE AÇO CA-50, DIÂMETRO DE 6,3 MM. AF_06/2022	SINAPI	KG	1,00000000	R$ 11,17	R$ 11,17
					TOTAL Serviço:	R$ 11,17

VALOR:	**R$ 14,30**

92761 ARMAÇÃO DE PILAR OU VIGA DE ESTRUTURA CONVENCIONAL DE CONCRETO ARMADO UTILIZANDO AÇO CA-50 DE 8,0 MM - MONTAGEM. AF_06/2022 (KG)

Material		FONTE	UNID	COEFICIENTE	PREÇO UNITÁRIO	TOTAL
00043132	ARAME RECOZIDO 16 BWG, D = 1,65 MM (0,016 KG/M) OU 18 BWG, D = 1,25 MM (0,01 KG/M)	SINAPI	KG	0,02500000	R$ 14,92	R$ 0,37
00039017	ESPACADOR / DISTANCIADOR CIRCULAR COM ENTRADA LATERAL, EM PLASTICO, PARA VERGALHAO *4,2 A 12,5* MM, COBRIMENTO 20 MM	SINAPI	UN	0,74300000	R$ 0,22	R$ 0,16
					TOTAL Material:	R$ 0,53

Mão de Obra com Encargos Complementares		FONTE	UNID	COEFICIENTE	PREÇO UNITÁRIO	TOTAL
88238	AJUDANTE DE ARMADOR COM ENCARGOS COMPLEMENTARES	SINAPI	H	0,00920000	R$ 23,22	R$ 0,21
88245	ARMADOR COM ENCARGOS COMPLEMENTARES	SINAPI	H	0,05610000	R$ 28,73	R$ 1,61
					TOTAL Mão de Obra com Encargos Complementares:	R$ 1,82

Serviço		FONTE	UNID	COEFICIENTE	PREÇO UNITÁRIO	TOTAL
92802	CORTE E DOBRA DE AÇO CA-50, DIÂMETRO DE 8,0 MM. AF_06/2022	SINAPI	KG	1,00000000	R$ 11,13	R$ 11,13
					TOTAL Serviço:	R$ 11,13

VALOR:	**R$ 13,48**

CPUBS-08 CONCRETAGEM DE VIGAS E LAJES, FCK=30 MPA, PARA LAJES MACIÇAS OU NERVURADAS COM USO DE BOMBA - LANÇAMENTO, ADENSAMENTO E ACABAMENTO. (M3)

Equipamento Custo Horário		FONTE	UNID	COEFICIENTE	PREÇO UNITÁRIO	TOTAL
90587	VIBRADOR DE IMERSÃO, DIÂMETRO DE PONTEIRA 45MM, MOTOR ELÉTRICO TRIFÁSICO POTÊNCIA DE 2 CV - CHI DIURNO. AF_06/2015	SINAPI	CHI	0,13100000	R$ 0,53	R$ 0,06
90586	VIBRADOR DE IMERSÃO, DIÂMETRO DE PONTEIRA 45MM, MOTOR ELÉTRICO TRIFÁSICO POTÊNCIA DE 2 CV - CHP DIURNO. AF_06/2015	SINAPI	CHP	0,12000000	R$ 1,38	R$ 0,16
					TOTAL Equipamento Custo Horário:	R$ 0,22

Material		FONTE	UNID	COEFICIENTE	PREÇO UNITÁRIO	TOTAL
00001525	CONCRETO USINADO BOMBEAVEL, CLASSE DE RESISTENCIA C30, BRITA 0 E 1, SLUMP = 100 +/- 20 MM, COM BOMBEAMENTO (DISPONIBILIZACAO DE BOMBA), SEM O LANCAMENTO (NBR 8953)	SINAPI	M3	1,10300000	R$ 545,36	R$ 601,53
					TOTAL Material:	R$ 601,53

Mão de Obra com Encargos Complementares		FONTE	UNID	COEFICIENTE	PREÇO UNITÁRIO	TOTAL
88262	CARPINTEIRO DE FORMAS COM ENCARGOS COMPLEMENTARES	SINAPI	H	0,12500000	R$ 28,52	R$ 3,56
88309	PEDREIRO COM ENCARGOS COMPLEMENTARES	SINAPI	H	0,75300000	R$ 28,88	R$ 21,74

88316	SERVENTE COM ENCARGOS COMPLEMENTARES	SINAPI	H	0,82600000	R$ 22,10	R$ 18,25
					TOTAL Mão de Obra com Encargos Complementares:	R$ 43,55
					VALOR:	**R$ 645,30**

92515 MONTAGEM E DESMONTAGEM DE FÔRMA DE LAJE MACIÇA, PÉ-DIREITO DUPLO, EM CHAPA DE MADEIRA COMPENSADA RESINADA, 6 UTILIZAÇÕES. AF_09/2020 (M2)

Equipamento		FONTE	UNID	COEFICIENTE	PREÇO UNITÁRIO	TOTAL
00040291	LOCACAO DE TORRE METALICA COMPLETA PARA UMA CARGA DE 8 TF (80 KN) E PE DIREITO DE 6 M, INCLUINDO MODULOS, DIAGONAIS, SAPATAS E FORCADOS	SINAPI	UNXME	0,05000000	R$ 647,50	R$ 32,37
					TOTAL Equipamento:	R$ 32,37

Material		FONTE	UNID	COEFICIENTE	PREÇO UNITÁRIO	TOTAL
00002692	DESMOLDANTE PROTETOR PARA FORMAS DE MADEIRA, DE BASE OLEOSA EMULSIONADA EM AGUA	SINAPI	L	0,01000000	R$ 7,69	R$ 0,07
00040270	VIGA DE ESCORAMENTO H20, DE MADEIRA, PESO DE 5,00 A 5,20 KG/M, COM EXTREMIDADES PLASTICAS	SINAPI	M	0,03800000	R$ 118,03	R$ 4,48
					TOTAL Material:	R$ 4,55

Mão de Obra com Encargos Complementares		FONTE	UNID	COEFICIENTE	PREÇO UNITÁRIO	TOTAL
88239	AJUDANTE DE CARPINTEIRO COM ENCARGOS COMPLEMENTARES	SINAPI	H	0,18600000	R$ 23,13	R$ 4,30
88262	CARPINTEIRO DE FORMAS COM ENCARGOS COMPLEMENTARES	SINAPI	H	1,01600000	R$ 28,52	R$ 28,97
					TOTAL Mão de Obra com Encargos Complementares:	R$ 33,27

Serviço		FONTE	UNID	COEFICIENTE	PREÇO UNITÁRIO	TOTAL
92267	FABRICAÇÃO DE FÔRMA PARA LAJES, EM CHAPA DE MADEIRA COMPENSADA RESINADA, E = 17 MM. AF_09/2020	SINAPI	M2	0,24500000	R$ 62,06	R$ 15,20
					TOTAL Serviço:	R$ 15,20
					VALOR:	**R$ 85,39**

92768 ARMAÇÃO DE LAJE DE ESTRUTURA CONVENCIONAL DE CONCRETO ARMADO UTILIZANDO AÇO CA-60 DE 5,0 MM - MONTAGEM. AF_06/2022 (KG)

Material		FONTE	UNID	COEFICIENTE	PREÇO UNITÁRIO	TOTAL
00043132	ARAME RECOZIDO 16 BWG, D = 1,65 MM (0,016 KG/M) OU 18 BWG, D = 1,25 MM (0,01 KG/M)	SINAPI	KG	0,02500000	R$ 14,92	R$ 0,37
00039017	ESPACADOR / DISTANCIADOR CIRCULAR COM ENTRADA LATERAL, EM PLASTICO, PARA VERGALHAO *4,2 A 12,5* MM, COBRIMENTO 20 MM	SINAPI	UN	2,11800000	R$ 0,22	R$ 0,46
					TOTAL Material:	R$ 0,83

Mão de Obra com Encargos Complementares		FONTE	UNID	COEFICIENTE	PREÇO UNITÁRIO	TOTAL
88238	AJUDANTE DE ARMADOR COM ENCARGOS COMPLEMENTARES	SINAPI	H	0,01360000	R$ 23,22	R$ 0,31
88245	ARMADOR COM ENCARGOS COMPLEMENTARES	SINAPI	H	0,08360000	R$ 28,73	R$ 2,40
					TOTAL Mão de Obra com Encargos Complementares:	R$ 2,71

Serviço		FONTE	UNID	COEFICIENTE	PREÇO UNITÁRIO	TOTAL
92800	CORTE E DOBRA DE AÇO CA-60, DIÂMETRO DE 5,0 MM. AF_06/2022	SINAPI	KG	1,00000000	R$ 11,00	R$ 11,00
					TOTAL Serviço:	R$ 11,00
					VALOR:	**R$ 14,54**

92769 ARMAÇÃO DE LAJE DE ESTRUTURA CONVENCIONAL DE CONCRETO ARMADO UTILIZANDO AÇO CA-50 DE 6,3 MM - MONTAGEM. AF_06/2022 (KG)

Material		FONTE	UNID	COEFICIENTE	PREÇO UNITÁRIO	TOTAL
00043132	ARAME RECOZIDO 16 BWG, D = 1,65 MM (0,016 KG/M) OU 18 BWG, D = 1,25 MM (0,01 KG/M)	SINAPI	KG	0,02500000	R$ 14,92	R$ 0,37
00039017	ESPACADOR / DISTANCIADOR CIRCULAR COM ENTRADA LATERAL, EM PLASTICO, PARA VERGALHAO *4,2 A 12,5* MM, COBRIMENTO 20 MM	SINAPI	UN	1,33300000	R$ 0,22	R$ 0,29
					TOTAL Material:	R$ 0,66

Mão de Obra com Encargos Complementares		FONTE	UNID	COEFICIENTE	PREÇO UNITÁRIO	TOTAL
88238	AJUDANTE DE ARMADOR COM ENCARGOS COMPLEMENTARES	SINAPI	H	0,00980000	R$ 23,22	R$ 0,22
88245	ARMADOR COM ENCARGOS COMPLEMENTARES	SINAPI	H	0,05970000	R$ 28,73	R$ 1,71
					TOTAL Mão de Obra com Encargos Complementares:	R$ 1,93

Serviço		FONTE	UNID	COEFICIENTE	PREÇO UNITÁRIO	TOTAL
92801	CORTE E DOBRA DE AÇO CA-50, DIÂMETRO DE 6,3 MM. AF_06/2022	SINAPI	KG	1,00000000	R$ 11,17	R$ 11,17
					TOTAL Serviço:	R$ 11,17
					VALOR:	**R$ 13,76**

92770 ARMAÇÃO DE LAJE DE ESTRUTURA CONVENCIONAL DE CONCRETO ARMADO UTILIZANDO AÇO CA-50 DE 8,0 MM - MONTAGEM. AF_06/2022 (KG)

Material		FONTE	UNID	COEFICIENTE	PREÇO UNITÁRIO	TOTAL
00043132	ARAME RECOZIDO 16 BWG, D = 1,65 MM (0,016 KG/M) OU 18 BWG, D = 1,25 MM (0,01 KG/M)	SINAPI	KG	0,02500000	R$ 14,92	R$ 0,37
00039017	ESPACADOR / DISTANCIADOR CIRCULAR COM ENTRADA LATERAL, EM PLASTICO, PARA VERGALHAO *4,2 A 12,5* MM, COBRIMENTO 20 MM	SINAPI	UN	0,72800000	R$ 0,22	R$ 0,16
					TOTAL Material:	R$ 0,53

Mão de Obra com Encargos Complementares		FONTE	UNID	COEFICIENTE	PREÇO UNITÁRIO	TOTAL
88238	AJUDANTE DE ARMADOR COM ENCARGOS COMPLEMENTARES	SINAPI	H	0,00660000	R$ 23,22	R$ 0,15
88245	ARMADOR COM ENCARGOS COMPLEMENTARES	SINAPI	H	0,04030000	R$ 28,73	R$ 1,15
					TOTAL Mão de Obra com Encargos Complementares:	R$ 1,30

Serviço		FONTE	UNID	COEFICIENTE	PREÇO UNITÁRIO	TOTAL
92802	CORTE E DOBRA DE AÇO CA-50, DIÂMETRO DE 8,0 MM. AF_06/2022	SINAPI	KG	1,00000000	R$ 11,13	R$ 11,13
					TOTAL Serviço:	R$ 11,13
					VALOR:	**R$ 12,96**

92771 ARMAÇÃO DE LAJE DE ESTRUTURA CONVENCIONAL DE CONCRETO ARMADO UTILIZANDO AÇO CA-50 DE 10,0 MM - MONTAGEM. AF_06/2022 (KG)

Material		FONTE	UNID	COEFICIENTE	PREÇO UNITÁRIO	TOTAL
00043132	ARAME RECOZIDO 16 BWG, D = 1,65 MM (0,016 KG/M) OU 18 BWG, D = 1,25 MM (0,01 KG/M)	SINAPI	KG	0,02500000	R$ 14,92	R$ 0,37
00039017	ESPACADOR / DISTANCIADOR CIRCULAR COM ENTRADA LATERAL, EM PLASTICO, PARA VERGALHAO *4,2 A 12,5* MM, COBRIMENTO 20 MM	SINAPI	UN	0,35700000	R$ 0,22	R$ 0,07
					TOTAL Material:	R$ 0,44

Mão de Obra com Encargos Complementares	FONTE	UNID	COEFICIENTE	PREÇO UNITÁRIO	TOTAL

88238	AJUDANTE DE ARMADOR COM ENCARGOS COMPLEMENTARES	SINAPI	H	0,00420000	R$ 23,22	R$ 0,09
88245	ARMADOR COM ENCARGOS COMPLEMENTARES	SINAPI	H	0,02590000	R$ 28,73	R$ 0,74
					TOTAL Mão de Obra com Encargos Complementares:	R$ 0,83

Serviço		FONTE	UNID	COEFICIENTE	PREÇO UNITÁRIO	TOTAL
92803	CORTE E DOBRA DE AÇO CA-50, DIÂMETRO DE 10,0 MM. AF_06/2022	SINAPI	KG	1,00000000	R$ 10,29	R$ 10,29
					TOTAL Serviço:	R$ 10,29
					VALOR:	**R$ 11,56**

CPUBS-09 Laje pré-fabricada unidirecional em viga treliçada/lajota em EPS LT 12 (8 + 4), exceto capa de concreto (M2)

Material		FONTE	UNID	COEFICIENTE	PREÇO UNITÁRIO	TOTAL
I07534	Laje pré-fabricada treliçada para piso ou cobertura, h=16cm, el. enchimento em bloco EPS, h=12cm	ORSE	m²	1,00000000	R$ 71,64	R$ 71,64
					TOTAL Material:	R$ 71,64

Mão de Obra		FONTE	UNID	COEFICIENTE	PREÇO UNITÁRIO	TOTAL
I04750S	Pedreiro (horista)	ORSE	h	0,40000000	R$ 19,13	R$ 7,65
I06111S	Servente de obras (horista)	ORSE	h	0,80000000	R$ 13,65	R$ 10,92
					TOTAL Mão de Obra:	R$ 18,57
					VALOR:	**R$ 90,21**

CPUBS-10 Laje pré-fabricada unidirecional em viga treliçada/lajota em EPS LT 16 (12 + 4), exceto capa de concreto (M2)

Material		FONTE	UNID	COEFICIENTE	PREÇO UNITÁRIO	TOTAL
I09805	Laje pré-fabricada treliçada para piso ou cobertura, h=21cm, el. enchimento em bloco EPS, h=16cm	ORSE	m²	1,00000000	R$ 110,40	R$ 110,40
					TOTAL Material:	R$ 110,40

Mão de Obra		FONTE	UNID	COEFICIENTE	PREÇO UNITÁRIO	TOTAL
I04750S	Pedreiro (horista)	ORSE	h	0,40000000	R$ 19,13	R$ 7,65
I06111S	Servente de obras (horista)	ORSE	h	0,80000000	R$ 13,65	R$ 10,92
					TOTAL Mão de Obra:	R$ 18,57
					VALOR:	**R$ 128,97**

CPUBS-11 Laje pré-fabricada unidirecional em viga treliçada/lajota em EPS LT 20 (16 + 4), exceto capa de concreto (M2)

Material		FONTE	UNID	COEFICIENTE	PREÇO UNITÁRIO	TOTAL
I11948	Laje pré-fabricada treliçada para piso ou cobertura, unidirecional, h=30cm, el. enchimento em bloco EPS, h=25cm	ORSE	m²	1,00000000	R$ 153,67	R$ 153,67
					TOTAL Material:	R$ 153,67

Mão de Obra		FONTE	UNID	COEFICIENTE	PREÇO UNITÁRIO	TOTAL
I04750S	Pedreiro (horista)	ORSE	h	0,45000000	R$ 19,13	R$ 8,60
I06111S	Servente de obras (horista)	ORSE	h	0,90000000	R$ 13,65	R$ 12,28
					TOTAL Mão de Obra:	R$ 20,88
					VALOR:	**R$ 174,55**

97103 EXECUÇÃO DE RADIER, ESPESSURA DE 20 CM, FCK = 30 MPA, COM USO DE FORMAS EM MADEIRA SERRADA. AF_09/2021 (M2)

Serviço		FONTE	UNID	COEFICIENTE	PREÇO UNITÁRIO	TOTAL
97091	ARMAÇÃO PARA EXECUÇÃO DE RADIER, PISO DE CONCRETO OU LAJE SOBRE SOLO, COM USO DE TELA Q-159. AF_09/2021	SINAPI	KG	5,04000000	R$ 13,73	R$ 69,19
97087	CAMADA SEPARADORA PARA EXECUÇÃO DE RADIER, PISO DE CONCRETO OU LAJE SOBRE SOLO, EM LONA PLÁSTICA. AF_09/2021	SINAPI	M2	1,24000000	R$ 1,98	R$ 2,45
97083	COMPACTAÇÃO MECÂNICA DE SOLO PARA EXECUÇÃO DE RADIER, PISO DE CONCRETO OU LAJE SOBRE SOLO, COM COMPACTADOR DE SOLOS A PERCUSSÃO. AF_09/2021	SINAPI	M2	1,00000000	R$ 3,44	R$ 3,44
97096	CONCRETAGEM DE RADIER, PISO DE CONCRETO OU LAJE SOBRE SOLO, FCK 30 MPA - LANÇAMENTO, ADENSAMENTO E ACABAMENTO. AF_09/2021	SINAPI	M3	0,23500000	R$ 599,11	R$ 140,79
97082	ESCAVAÇÃO MANUAL DE VIGA DE BORDA PARA RADIER. AF_09/2021	SINAPI	M3	0,03500000	R$ 64,17	R$ 2,24
97086	FABRICAÇÃO, MONTAGEM E DESMONTAGEM DE FORMA PARA RADIER, PISO DE CONCRETO OU LAJE SOBRE SOLO, EM MADEIRA SERRADA, 4 UTILIZAÇÕES. AF_09/2021	SINAPI	M2	0,12000000	R$ 134,36	R$ 16,12
96624	LASTRO COM MATERIAL GRANULAR (PEDRA BRITADA N.2), APLICADO EM PISOS OU LAJES SOBRE SOLO, ESPESSURA DE *10 CM*. AF_01/2024	SINAPI	M3	0,10000000	R$ 198,84	R$ 19,88
					TOTAL Serviço:	R$ 254,11
					VALOR:	**R$ 254,11**

103322 ALVENARIA DE VEDAÇÃO DE BLOCOS CERÂMICOS FURADOS NA VERTICAL DE 9X19X39 CM (ESPESSURA 9 CM) E ARGAMASSA DE ASSENTAMENTO COM PREPARO EM BETONEIRA. AF_12/2021 (M2)

Material		FONTE	UNID	COEFICIENTE	PREÇO UNITÁRIO	TOTAL
00037592	BLOCO CERAMICO / TIJOLO VAZADO PARA ALVENARIA DE VEDACAO, FUROS NA VERTICAL DE 9 X 19 X 39 CM (L X A X C)	SINAPI	UN	13,60000000	R$ 2,10	R$ 28,56
00037395	PINO DE ACO COM FURO, HASTE = 27 MM (ACAO DIRETA)	SINAPI	CENTO	0,00500000	R$ 44,28	R$ 0,22
00034557	TELA DE ACO SOLDADA GALVANIZADA/ZINCADA PARA ALVENARIA, FIO D = *1,20 A 1,70* MM, MALHA 15 X 15 MM, (C X L) *50 X 7,5* CM	SINAPI	M	0,42000000	R$ 2,33	R$ 0,97
					TOTAL Material:	R$ 29,75

Mão de Obra com Encargos Complementares		FONTE	UNID	COEFICIENTE	PREÇO UNITÁRIO	TOTAL
88309	PEDREIRO COM ENCARGOS COMPLEMENTARES	SINAPI	H	0,59000000	R$ 28,88	R$ 17,03
88316	SERVENTE COM ENCARGOS COMPLEMENTARES	SINAPI	H	0,29500000	R$ 22,10	R$ 6,51
					TOTAL Mão de Obra com Encargos Complementares:	R$ 23,54

Serviço		FONTE	UNID	COEFICIENTE	PREÇO UNITÁRIO	TOTAL
87292	ARGAMASSA TRAÇO 1:2:8 (EM VOLUME DE CIMENTO, CAL E AREIA MÉDIA ÚMIDA) PARA EMBOÇO/MASSA ÚNICA/ASSENTAMENTO DE ALVENARIA DE VEDAÇÃO, PREPARO MECÂNICO COM BETONEIRA 400 L. AF_08/2019	SINAPI	M3	0,01040000	R$ 620,93	R$ 6,45
					TOTAL Serviço:	R$ 6,45
					VALOR:	**R$ 59,74**

103324 ALVENARIA DE VEDAÇÃO DE BLOCOS CERÂMICOS FURADOS NA VERTICAL DE 14X19X39 CM (ESPESSURA 14 CM) E ARGAMASSA DE ASSENTAMENTO COM PREPARO EM BETONEIRA. AF_12/2021 (M2)

Material		FONTE	UNID	COEFICIENTE	PREÇO UNITÁRIO	TOTAL
00037593	BLOCO CERAMICO / TIJOLO VAZADO PARA ALVENARIA DE VEDACAO, FUROS NA VERTICAL DE 14 X 19 X 39 CM (L X A X C)	SINAPI	UN	13,60000000	R$ 2,65	R$ 36,04
00037395	PINO DE ACO COM FURO, HASTE = 27 MM (ACAO DIRETA)	SINAPI	CENTO	0,01000000	R$ 44,28	R$ 0,44

00034547	TELA DE ACO SOLDADA GALVANIZADA/ZINCADA PARA ALVENARIA, FIO D = *1,20 A 1,70* MM, MALHA 15 X 15 MM, (C X L) *50 X 12* CM	SINAPI	M	0,42000000	R$ 3,68	R$ 1,54
					TOTAL Material:	R$ 38,02

Mão de Obra com Encargos Complementares		FONTE	UNID	COEFICIENTE	PREÇO UNITÁRIO	TOTAL
88309	PEDREIRO COM ENCARGOS COMPLEMENTARES	SINAPI	H	0,86000000	R$ 28,88	R$ 24,83
88316	SERVENTE COM ENCARGOS COMPLEMENTARES	SINAPI	H	0,43000000	R$ 22,10	R$ 9,50
					TOTAL Mão de Obra com Encargos Complementares:	R$ 34,33

Serviço		FONTE	UNID	COEFICIENTE	PREÇO UNITÁRIO	TOTAL
87292	ARGAMASSA TRAÇO 1:2:8 (EM VOLUME DE CIMENTO, CAL E AREIA MÉDIA ÚMIDA) PARA EMBOÇO/MASSA ÚNICA/ASSENTAMENTO DE ALVENARIA DE VEDAÇÃO, PREPARO MECÂNICO COM BETONEIRA 400 L. AF_08/2019	SINAPI	M3	0,01180000	R$ 620,93	R$ 7,32
					TOTAL Serviço:	R$ 7,32
					VALOR:	**R$ 79,67**

S10783 Cobogo de cimento (elemento vazado, circular), 30 x 30 x 5cm, assentado com argamassa de cimento e areia (m2)

Encargos Complementares		FONTE	UNID	COEFICIENTE	PREÇO UNITÁRIO	TOTAL
S10550	Encargos Complementares - Pedreiro	ORSE	h	1,88000000	R$ 3,79	R$ 7,13
S10549	Encargos Complementares - Servente	ORSE	h	1,88000000	R$ 3,89	R$ 7,31
					TOTAL Encargos Complementares:	R$ 14,44

Material		FONTE	UNID	COEFICIENTE	PREÇO UNITÁRIO	TOTAL
I00367S	Areia grossa - posto jazida/fornecedor (retirado na jazida, sem transporte)	ORSE	m3	0,00400000	R$ 101,30	R$ 0,41
I01379S	Cimento portland composto cp ii-32	ORSE	kg	1,47000000	R$ 0,76	R$ 1,12
I11639	Cobogo cimento, (elemento vazado,circular), 30 x 30 x 5cm	ORSE	un	11,12000000	R$ 11,50	R$ 127,88
					TOTAL Material:	R$ 129,41

Mão de Obra		FONTE	UNID	COEFICIENTE	PREÇO UNITÁRIO	TOTAL
I04750S	Pedreiro (horista)	ORSE	h	1,88000000	R$ 19,13	R$ 35,96
I06111S	Servente de obras (horista)	ORSE	h	1,88000000	R$ 13,65	R$ 25,66
					TOTAL Mão de Obra:	R$ 61,62
					VALOR:	**R$ 205,40**

93191 VERGA MOLDADA IN LOCO COM UTILIZAÇÃO DE BLOCOS CANALETA, ESPESSURA DE *20* CM. AF_03/2024 (M)

Material		FONTE	UNID	COEFICIENTE	PREÇO UNITÁRIO	TOTAL
00000660	CANALETA DE CONCRETO 19 X 19 X 19 CM (CLASSE C - NBR 6136)	SINAPI	UN	5,34000000	R$ 3,65	R$ 19,49
00004491	PONTALETE *7,5 X 7,5* CM EM PINUS, MISTA OU EQUIVALENTE DA REGIAO - BRUTA	SINAPI	M	0,20300000	R$ 11,46	R$ 2,32
00006193	TABUA NAO APARELHADA *2,5 X 20* CM, EM MACARANDUBA/MASSARANDUBA, ANGELIM OU EQUIVALENTE DA REGIAO - BRUTA	SINAPI	M	0,16920000	R$ 19,07	R$ 3,22
					TOTAL Material:	R$ 25,03

Mão de Obra com Encargos Complementares		FONTE	UNID	COEFICIENTE	PREÇO UNITÁRIO	TOTAL
88309	PEDREIRO COM ENCARGOS COMPLEMENTARES	SINAPI	H	0,24800000	R$ 28,88	R$ 7,16
88316	SERVENTE COM ENCARGOS COMPLEMENTARES	SINAPI	H	0,12400000	R$ 22,10	R$ 2,74
					TOTAL Mão de Obra com Encargos Complementares:	R$ 9,90

Serviço		FONTE	UNID	COEFICIENTE	PREÇO UNITÁRIO	TOTAL
87294	ARGAMASSA TRAÇO 1:2:9 (EM VOLUME DE CIMENTO, CAL E AREIA MÉDIA ÚMIDA) PARA EMBOÇO/MASSA ÚNICA/ASSENTAMENTO DE ALVENARIA DE VEDAÇÃO, PREPARO MECÂNICO COM BETONEIRA 600 L. AF_08/2019	SINAPI	M3	0,00190000	R$ 590,63	R$ 1,12
92802	CORTE E DOBRA DE AÇO CA-50, DIÂMETRO DE 8,0 MM. AF_06/2022	SINAPI	KG	0,79000000	R$ 11,13	R$ 8,79
89995	GRAUTEAMENTO DE CINTA SUPERIOR OU DE VERGA EM ALVENARIA ESTRUTURAL. AF_09/2021	SINAPI	M3	0,02800000	R$ 1.030,50	R$ 28,85
					TOTAL Serviço:	R$ 38,76
					VALOR:	**R$ 73,69**

93199 CONTRAVERGA MOLDADA IN LOCO COM UTILIZAÇÃO DE BLOCOS CANALETA, ESPESSURA DE *20* CM. AF_03/2024 (M)

Material		FONTE	UNID	COEFICIENTE	PREÇO UNITÁRIO	TOTAL
00000658	CANALETA DE CONCRETO 9 X 19 X 19 CM (CLASSE C - NBR 6136)	SINAPI	UN	5,34000000	R$ 2,06	R$ 11,00
					TOTAL Material:	R$ 11,00

Mão de Obra com Encargos Complementares		FONTE	UNID	COEFICIENTE	PREÇO UNITÁRIO	TOTAL
88309	PEDREIRO COM ENCARGOS COMPLEMENTARES	SINAPI	H	0,13600000	R$ 28,88	R$ 3,92
88316	SERVENTE COM ENCARGOS COMPLEMENTARES	SINAPI	H	0,06800000	R$ 22,10	R$ 1,50
					TOTAL Mão de Obra com Encargos Complementares:	R$ 5,42

Serviço		FONTE	UNID	COEFICIENTE	PREÇO UNITÁRIO	TOTAL
87294	ARGAMASSA TRAÇO 1:2:9 (EM VOLUME DE CIMENTO, CAL E AREIA MÉDIA ÚMIDA) PARA EMBOÇO/MASSA ÚNICA/ASSENTAMENTO DE ALVENARIA DE VEDAÇÃO, PREPARO MECÂNICO COM BETONEIRA 600 L. AF_08/2019	SINAPI	M3	0,00190000	R$ 590,63	R$ 1,12
92802	CORTE E DOBRA DE AÇO CA-50, DIÂMETRO DE 8,0 MM. AF_06/2022	SINAPI	KG	0,79000000	R$ 11,13	R$ 8,79
89994	GRAUTEAMENTO DE CINTA INTERMEDIÁRIA OU DE CONTRAVERGA EM ALVENARIA ESTRUTURAL. AF_09/2021	SINAPI	M3	0,02800000	R$ 918,51	R$ 25,71
					TOTAL Serviço:	R$ 35,62
					VALOR:	**R$ 52,04**

93200 FIXAÇÃO (ENCUNHAMENTO) DE ALVENARIA DE VEDAÇÃO COM ARGAMASSA APLICADA COM BISNAGA. AF_03/2024 (M)

Mão de Obra com Encargos Complementares		FONTE	UNID	COEFICIENTE	PREÇO UNITÁRIO	TOTAL
88309	PEDREIRO COM ENCARGOS COMPLEMENTARES	SINAPI	H	0,29100000	R$ 28,88	R$ 8,40
88316	SERVENTE COM ENCARGOS COMPLEMENTARES	SINAPI	H	0,05500000	R$ 22,10	R$ 1,21
					TOTAL Mão de Obra com Encargos Complementares:	R$ 9,61

Serviço		FONTE	UNID	COEFICIENTE	PREÇO UNITÁRIO	TOTAL
87294	ARGAMASSA TRAÇO 1:2:9 (EM VOLUME DE CIMENTO, CAL E AREIA MÉDIA ÚMIDA) PARA EMBOÇO/MASSA ÚNICA/ASSENTAMENTO DE ALVENARIA DE VEDAÇÃO, PREPARO MECÂNICO COM BETONEIRA 600 L. AF_08/2019	SINAPI	M3	0,00400000	R$ 590,63	R$ 2,36
					TOTAL Serviço:	R$ 2,36
					VALOR:	**R$ 11,97**

96359 PAREDE COM SISTEMA EM CHAPAS DE GESSO PARA DRYWALL, USO INTERNO, COM DUAS FACES SIMPLES E ESTRUTURA METÁLICA COM GUIAS SIMPLES PARA PAREDES COM ÁREA LÍQUIDA MAIOR OU IGUAL A 6 M2, COM VÃOS. AF_07/2023_PS (M2)

Material		FONTE	UNID	COEFICIENTE	PREÇO UNITÁRIO	TOTAL

00039431	FITA DE PAPEL MICROPERFURADO, 50 X 150 MM, PARA TRATAMENTO DE JUNTAS DE CHAPA DE GESSO PARA DRYWALL	SINAPI	M	2,50270000	R$ 0,34	R$ 0,85
00039432	FITA DE PAPEL REFORCADA COM LAMINA DE METAL PARA REFORCO DE CANTOS DE CHAPA DE GESSO PARA DRYWALL	SINAPI	M	0,79250000	R$ 3,05	R$ 2,41
00039434	MASSA DE REJUNTE EM PO PARA DRYWALL, A BASE DE GESSO, SECAGEM RAPIDA, PARA TRATAMENTO DE JUNTAS DE CHAPA DE GESSO (NECESSITA ADICAO DE AGUA)	SINAPI	KG	1,09780000	R$ 3,81	R$ 4,18
00039435	PARAFUSO DRY WALL, EM ACO FOSFATIZADO, CABECA TROMBETA E PONTA AGULHA (TA), COMPRIMENTO 25 MM	SINAPI	UN	20,18680000	R$ 0,12	R$ 2,42
00039443	PARAFUSO DRY WALL, EM ACO ZINCADO, CABECA LENTILHA E PONTA BROCA (LB), LARGURA 4,2 MM, COMPRIMENTO 13 MM	SINAPI	UN	0,54410000	R$ 0,28	R$ 0,15
00039419	PERFIL GUIA, FORMATO U, EM ACO ZINCADO, PARA ESTRUTURA PAREDE DRYWALL, E = 0,5 MM, 70 X 3000 MM (L X C)	SINAPI	M	0,91170000	R$ 9,84	R$ 8,97
00039422	PERFIL MONTANTE, FORMATO C, EM ACO ZINCADO, PARA ESTRUTURA PAREDE DRYWALL, E = 0,5 MM, 70 X 3000 MM (L X C)	SINAPI	M	2,91390000	R$ 11,16	R$ 32,51
00037586	PINO DE ACO COM ARRUELA CONICA, DIAMETRO ARRUELA = *23* MM E COMP HASTE = *27* MM (ACAO INDIRETA)	SINAPI	CENTO	0,02960000	R$ 51,50	R$ 1,52
00039413	PLACA / CHAPA DE GESSO ACARTONADO, STANDARD (ST), COR BRANCA, E = 12,5 MM, 1200 X 2400 MM (L X C)	SINAPI	M2	2,10600000	R$ 22,03	R$ 46,39
					TOTAL Material:	R$ 99,40

Mão de Obra com Encargos Complementares		FONTE	UNID	COEFICIENTE	PREÇO UNITÁRIO	TOTAL
88278	MONTADOR DE ESTRUTURA METÁLICA COM ENCARGOS COMPLEMENTARES	SINAPI	H	0,59500000	R$ 25,03	R$ 14,89
88316	SERVENTE COM ENCARGOS COMPLEMENTARES	SINAPI	H	0,19500000	R$ 22,10	R$ 4,30
					TOTAL Mão de Obra com Encargos Complementares:	R$ 19,19

VALOR:	**R$ 118,59**

CPUBS-12 PAREDE COM SISTEMA EM CHAPAS DE GESSO RU PARA DRYWALL, USO INTERNO, COM DUAS FACES SIMPLES E ESTRUTURA METÁLICA COM GUIAS SIMPLES PARA PAREDES COM ÁREA LÍQUIDA MAIOR OU IGUAL A 6 M2, COM VÃOS. AF_07/2023_PS (M2)

Material		FONTE	UNID	COEFICIENTE	PREÇO UNITÁRIO	TOTAL
00039431	FITA DE PAPEL MICROPERFURADO, 50 X 150 MM, PARA TRATAMENTO DE JUNTAS DE CHAPA DE GESSO PARA DRYWALL	SINAPI	M	2,50270000	R$ 0,34	R$ 0,85
00039432	FITA DE PAPEL REFORCADA COM LAMINA DE METAL PARA REFORCO DE CANTOS DE CHAPA DE GESSO PARA DRYWALL	SINAPI	M	0,79250000	R$ 3,05	R$ 2,41
00039434	MASSA DE REJUNTE EM PO PARA DRYWALL, A BASE DE GESSO, SECAGEM RAPIDA, PARA TRATAMENTO DE JUNTAS DE CHAPA DE GESSO (NECESSITA ADICAO DE AGUA)	SINAPI	KG	1,09780000	R$ 3,81	R$ 4,18
00039435	PARAFUSO DRY WALL, EM ACO FOSFATIZADO, CABECA TROMBETA E PONTA AGULHA (TA), COMPRIMENTO 25 MM	SINAPI	UN	20,18680000	R$ 0,12	R$ 2,42
00039443	PARAFUSO DRY WALL, EM ACO ZINCADO, CABECA LENTILHA E PONTA BROCA (LB), LARGURA 4,2 MM, COMPRIMENTO 13 MM	SINAPI	UN	0,54410000	R$ 0,28	R$ 0,15
00039419	PERFIL GUIA, FORMATO U, EM ACO ZINCADO, PARA ESTRUTURA PAREDE DRYWALL, E = 0,5 MM, 70 X 3000 MM (L X C)	SINAPI	M	0,91170000	R$ 9,84	R$ 8,97
00039422	PERFIL MONTANTE, FORMATO C, EM ACO ZINCADO, PARA ESTRUTURA PAREDE DRYWALL, E = 0,5 MM, 70 X 3000 MM (L X C)	SINAPI	M	2,91390000	R$ 11,16	R$ 32,51
00037586	PINO DE ACO COM ARRUELA CONICA, DIAMETRO ARRUELA = *23* MM E COMP HASTE = *27* MM (ACAO INDIRETA)	SINAPI	CENTO	0,02960000	R$ 51,50	R$ 1,52
00039417	PLACA / CHAPA DE GESSO ACARTONADO, RESISTENTE A UMIDADE (RU), COR VERDE, E = 12,5 MM, 1200 X 2400 MM (L X C)	SINAPI	M2	2,10600000	R$ 29,06	R$ 61,20
					TOTAL Material:	R$ 114,21

Mão de Obra com Encargos Complementares	FONTE	UNID	COEFICIENTE	PREÇO UNITÁRIO	TOTAL

88278	MONTADOR DE ESTRUTURA METÁLICA COM ENCARGOS COMPLEMENTARES	SINAPI	H	0,59500000	R$ 25,03	R$ 14,89
88316	SERVENTE COM ENCARGOS COMPLEMENTARES	SINAPI	H	0,19500000	R$ 22,10	R$ 4,30
					TOTAL Mão de Obra com Encargos Complementares:	R$ 19,19
					VALOR:	**R$ 133,40**

CPUBS-13 PAREDE COM SISTEMA EM CHAPAS DE GESSO ST PARA DRYWALL COM ISOLAMENTO ACUSTICO, USO INTERNO, COM DUAS FACES SIMPLES E ESTRUTURA METÁLICA COM GUIAS SIMPLES PARA PAREDES COM ÁREA LÍQUIDA MAIOR OU IGUAL A 6 M2, COM VÃOS. (M2)

Material		FONTE	UNID	COEFICIENTE	PREÇO UNITÁRIO	TOTAL
00039431	FITA DE PAPEL MICROPERFURADO, 50 X 150 MM, PARA TRATAMENTO DE JUNTAS DE CHAPA DE GESSO PARA DRYWALL	SINAPI	M	2,50270000	R$ 0,34	R$ 0,85
00039432	FITA DE PAPEL REFORCADA COM LAMINA DE METAL PARA REFORCO DE CANTOS DE CHAPA DE GESSO PARA DRYWALL	SINAPI	M	0,79250000	R$ 3,05	R$ 2,41
00039434	MASSA DE REJUNTE EM PO PARA DRYWALL, A BASE DE GESSO, SECAGEM RAPIDA, PARA TRATAMENTO DE JUNTAS DE CHAPA DE GESSO (NECESSITA ADICAO DE AGUA)	SINAPI	KG	1,09780000	R$ 3,81	R$ 4,18
00039435	PARAFUSO DRY WALL, EM ACO FOSFATIZADO, CABECA TROMBETA E PONTA AGULHA (TA), COMPRIMENTO 25 MM	SINAPI	UN	20,18680000	R$ 0,12	R$ 2,42
00039443	PARAFUSO DRY WALL, EM ACO ZINCADO, CABECA LENTILHA E PONTA BROCA (LB), LARGURA 4,2 MM, COMPRIMENTO 13 MM	SINAPI	UN	0,54410000	R$ 0,28	R$ 0,15
00039419	PERFIL GUIA, FORMATO U, EM ACO ZINCADO, PARA ESTRUTURA PAREDE DRYWALL, E = 0,5 MM, 70 X 3000 MM (L X C)	SINAPI	M	0,91170000	R$ 9,84	R$ 8,97
00039422	PERFIL MONTANTE, FORMATO C, EM ACO ZINCADO, PARA ESTRUTURA PAREDE DRYWALL, E = 0,5 MM, 70 X 3000 MM (L X C)	SINAPI	M	2,91390000	R$ 11,16	R$ 32,51
00037586	PINO DE ACO COM ARRUELA CONICA, DIAMETRO ARRUELA = *23* MM E COMP HASTE = *27* MM (ACAO INDIRETA)	SINAPI	CENTO	0,02960000	R$ 51,50	R$ 1,52
00039413	PLACA / CHAPA DE GESSO ACARTONADO, STANDARD (ST), COR BRANCA, E = 12,5 MM, 1200 X 2400 MM (L X C)	SINAPI	M2	2,10600000	R$ 22,03	R$ 46,39
					TOTAL Material:	R$ 99,40

Mão de Obra com Encargos Complementares		FONTE	UNID	COEFICIENTE	PREÇO UNITÁRIO	TOTAL
88278	MONTADOR DE ESTRUTURA METÁLICA COM ENCARGOS COMPLEMENTARES	SINAPI	H	0,59500000	R$ 25,03	R$ 14,89
88316	SERVENTE COM ENCARGOS COMPLEMENTARES	SINAPI	H	0,19500000	R$ 22,10	R$ 4,30
					TOTAL Mão de Obra com Encargos Complementares:	R$ 19,19

Serviço		FONTE	UNID	COEFICIENTE	PREÇO UNITÁRIO	TOTAL
S01979	Isolamento acústico c/ painel em lã de vidro e = 50mm (isover-santa marina ref psi - 30/50mm ou similar)	ORSE	m2	1,02000000	R$ 64,56	R$ 65,85
					TOTAL Serviço:	R$ 65,85
					VALOR:	**R$ 184,44**

CPUBS-14 PAREDE COM SISTEMA EM CHAPAS DE GESSO RU PARA DRYWALL COM ISOLAMENTO ACUSTICO, USO INTERNO, COM DUAS FACES SIMPLES E ESTRUTURA METÁLICA COM GUIAS SIMPLES PARA PAREDES COM ÁREA LÍQUIDA MAIOR OU IGUAL A 6 M2, COM VÃOS. (M2)

Material		FONTE	UNID	COEFICIENTE	PREÇO UNITÁRIO	TOTAL
00039431	FITA DE PAPEL MICROPERFURADO, 50 X 150 MM, PARA TRATAMENTO DE JUNTAS DE CHAPA DE GESSO PARA DRYWALL	SINAPI	M	2,50270000	R$ 0,34	R$ 0,85
00039432	FITA DE PAPEL REFORCADA COM LAMINA DE METAL PARA REFORCO DE CANTOS DE CHAPA DE GESSO PARA DRYWALL	SINAPI	M	0,79250000	R$ 3,05	R$ 2,41
00039434	MASSA DE REJUNTE EM PO PARA DRYWALL, A BASE DE GESSO, SECAGEM RAPIDA, PARA TRATAMENTO DE JUNTAS DE CHAPA DE GESSO (NECESSITA ADICAO DE AGUA)	SINAPI	KG	1,09780000	R$ 3,81	R$ 4,18

00039435	PARAFUSO DRY WALL, EM ACO FOSFATIZADO, CABECA TROMBETA E PONTA AGULHA (TA), COMPRIMENTO 25 MM	SINAPI	UN	20,18680000	R$ 0,12	R$ 2,42
00039443	PARAFUSO DRY WALL, EM ACO ZINCADO, CABECA LENTILHA E PONTA BROCA (LB), LARGURA 4,2 MM, COMPRIMENTO 13 MM	SINAPI	UN	0,54410000	R$ 0,28	R$ 0,15
00039419	PERFIL GUIA, FORMATO U, EM ACO ZINCADO, PARA ESTRUTURA PAREDE DRYWALL, E = 0,5 MM, 70 X 3000 MM (L X C)	SINAPI	M	0,91170000	R$ 9,84	R$ 8,97
00039422	PERFIL MONTANTE, FORMATO C, EM ACO ZINCADO, PARA ESTRUTURA PAREDE DRYWALL, E = 0,5 MM, 70 X 3000 MM (L X C)	SINAPI	M	2,91390000	R$ 11,16	R$ 32,51
00037586	PINO DE ACO COM ARRUELA CONICA, DIAMETRO ARRUELA = *23* MM E COMP HASTE = *27* MM (ACAO INDIRETA)	SINAPI	CENTO	0,02960000	R$ 51,50	R$ 1,52
00039417	PLACA / CHAPA DE GESSO ACARTONADO, RESISTENTE A UMIDADE (RU), COR VERDE, E = 12,5 MM, 1200 X 2400 MM (L X C)	SINAPI	M2	2,10600000	R$ 29,06	R$ 61,20
					TOTAL Material:	R$ 114,21

Mão de Obra com Encargos Complementares		FONTE	UNID	COEFICIENTE	PREÇO UNITÁRIO	TOTAL
88278	MONTADOR DE ESTRUTURA METÁLICA COM ENCARGOS COMPLEMENTARES	SINAPI	H	0,59500000	R$ 25,03	R$ 14,89
88316	SERVENTE COM ENCARGOS COMPLEMENTARES	SINAPI	H	0,19500000	R$ 22,10	R$ 4,30
					TOTAL Mão de Obra com Encargos Complementares:	R$ 19,19

Serviço		FONTE	UNID	COEFICIENTE	PREÇO UNITÁRIO	TOTAL
S01979	Isolamento acústico c/ painel em lã de vidro e = 50mm (isover-santa marina ref psi - 30/50mm ou similar)	ORSE	m2	1,02000000	R$ 64,56	R$ 65,85
					TOTAL Serviço:	R$ 65,85

VALOR:	**R$ 199,25**

102257 DIVISORIA SANITÁRIA, TIPO CABINE, EM PAINEL DE GRANILITE, ESP = 3CM, ASSENTADO COM ARGAMASSA COLANTE AC III-E, EXCLUSIVE FERRAGENS. AF_01/2021 (M2)

Equipamento Custo Horário		FONTE	UNID	COEFICIENTE	PREÇO UNITÁRIO	TOTAL
91693	SERRA CIRCULAR DE BANCADA COM MOTOR ELÉTRICO POTÊNCIA DE 5HP, COM COIFA PARA DISCO 10" - CHI DIURNO. AF_08/2015	SINAPI	CHI	1,22300000	R$ 32,36	R$ 39,57
91692	SERRA CIRCULAR DE BANCADA COM MOTOR ELÉTRICO POTÊNCIA DE 5HP, COM COIFA PARA DISCO 10" - CHP DIURNO. AF_08/2015	SINAPI	CHP	0,04200000	R$ 33,81	R$ 1,42
					TOTAL Equipamento Custo Horário:	R$ 40,99

Material		FONTE	UNID	COEFICIENTE	PREÇO UNITÁRIO	TOTAL
00000131	ADESIVO ESTRUTURAL A BASE DE RESINA EPOXI, BICOMPONENTE, PASTOSO (TIXOTROPICO)	SINAPI	KG	0,53000000	R$ 50,70	R$ 26,87
00037596	ARGAMASSA COLANTE TIPO AC III E	SINAPI	KG	0,97000000	R$ 3,77	R$ 3,65
00010698	DIVISORIA, PLACA PRE-MOLDADA EM GRANILITE, MARMORITE OU GRANITINA, E = *3 CM	SINAPI	M2	1,05000000	R$ 207,56	R$ 217,93
					TOTAL Material:	R$ 248,45

Mão de Obra com Encargos Complementares		FONTE	UNID	COEFICIENTE	PREÇO UNITÁRIO	TOTAL
88274	MARMORISTA/GRANITEIRO COM ENCARGOS COMPLEMENTARES	SINAPI	H	1,26500000	R$ 28,27	R$ 35,76
88316	SERVENTE COM ENCARGOS COMPLEMENTARES	SINAPI	H	0,63300000	R$ 22,10	R$ 13,98
					TOTAL Mão de Obra com Encargos Complementares:	R$ 49,74

VALOR:	**R$ 339,18**

100776 ESTRUTURA TRELIÇADA DE COBERTURA, TIPO ARCO, COM LIGAÇÕES PARAFUSADAS, INCLUSOS PERFIS METÁLICOS, CHAPAS METÁLICAS, MÃO DE OBRA E TRANSPORTE COM GUINDASTE - FORNECIMENTO E INSTALAÇÃO. AF_01/2020_PSA (KG)

Equipamento Custo Horário		FONTE	UNID	COEFICIENTE	PREÇO UNITÁRIO	TOTAL
93288	GUINDASTE HIDRÁULICO AUTOPROPELIDO, COM LANÇA TELESCÓPICA 40 M, CAPACIDADE MÁXIMA 60 T, POTÊNCIA 260 KW - CHI DIURNO. AF_03/2016	SINAPI	CHI	0,00119820	R$ 193,61	R$ 0,23
93287	GUINDASTE HIDRÁULICO AUTOPROPELIDO, COM LANÇA TELESCÓPICA 40 M, CAPACIDADE MÁXIMA 60 T, POTÊNCIA 260 KW - CHP DIURNO. AF_03/2016	SINAPI	CHP	0,00144230	R$ 368,16	R$ 0,53
					TOTAL Equipamento Custo Horário:	R$ 0,76

Material		FONTE	UNID	COEFICIENTE	PREÇO UNITÁRIO	TOTAL
00004777	CANTONEIRA ACO ABAS IGUAIS (QUALQUER BITOLA), ESPESSURA ENTRE 1/8" E 1/4"	SINAPI	KG	0,18521480	R$ 8,02	R$ 1,48
00001334	CHAPA DE ACO GROSSA, ASTM A36, E = 5/8" (15,88 MM) 124,49 KG/M2	SINAPI	KG	0,07443920	R$ 9,24	R$ 0,68
00011977	CHUMBADOR DE ACO ZINCADO, DIAMETRO 1/2", COMPRIMENTO 75 MM	SINAPI	UN	0,01690840	R$ 12,34	R$ 0,20
00010966	PERFIL "U" SIMPLES, EM CHAPA DOBRADA DE ACO LAMINADO, E = 8 MM, H = 150 MM, L = 75 MM (16,97 KG/M)	SINAPI	KG	0,83134600	R$ 9,12	R$ 7,58
					TOTAL Material:	R$ 9,94

Mão de Obra com Encargos Complementares		FONTE	UNID	COEFICIENTE	PREÇO UNITÁRIO	TOTAL
88240	AJUDANTE DE ESTRUTURA METÁLICA COM ENCARGOS COMPLEMENTARES	SINAPI	H	0,00190830	R$ 22,03	R$ 0,04
88278	MONTADOR DE ESTRUTURA METÁLICA COM ENCARGOS COMPLEMENTARES	SINAPI	H	0,00969680	R$ 25,03	R$ 0,24
					TOTAL Mão de Obra com Encargos Complementares:	R$ 0,28

Serviço		FONTE	UNID	COEFICIENTE	PREÇO UNITÁRIO	TOTAL
100716	JATEAMENTO ABRASIVO COM GRANALHA DE AÇO EM PERFIL METÁLICO EM FÁBRICA. AF_01/2020	SINAPI	M2	0,22189560	R$ 27,21	R$ 6,03
100719	PINTURA COM TINTA ALQUÍDICA DE FUNDO (TIPO ZARCÃO) PULVERIZADA SOBRE PERFIL METÁLICO EXECUTADO EM FÁBRICA (POR DEMÃO). AF_01/2020_PE	SINAPI	M2	0,22189560	R$ 10,42	R$ 2,31
					TOTAL Serviço:	R$ 8,34
					VALOR:	**R$ 19,32**

100383 FABRICAÇÃO E INSTALAÇÃO DE PONTALETES DE MADEIRA NÃO APARELHADA PARA TELHADOS COM ATÉ 2 ÁGUAS E COM TELHA ONDULADA DE FIBROCIMENTO, ALUMÍNIO OU PLÁSTICA EM EDIFÍCIO RESIDENCIAL DE MÚLTIPLOS PAVIMENTOS, INCLUSO TRANSPORTE VERTICAL. AF_07/2019 (M2)

Equipamento Custo Horário		FONTE	UNID	COEFICIENTE	PREÇO UNITÁRIO	TOTAL
93274	GRUA ASCENSIONAL, LANÇA DE 30 M, CAPACIDADE DE 1,0 T A 30 M, ALTURA ATÉ 39 M - CHI DIURNO. AF_05/2023	SINAPI	CHI	0,00430000	R$ 80,44	R$ 0,34
93272	GRUA ASCENSIONAL, LANCA DE 30 M, CAPACIDADE DE 1,0 T A 30 M, ALTURA ATE 39 M - CHP DIURNO. AF_05/2023	SINAPI	CHP	0,00300000	R$ 116,00	R$ 0,34
					TOTAL Equipamento Custo Horário:	R$ 0,68

Material		FONTE	UNID	COEFICIENTE	PREÇO UNITÁRIO	TOTAL
00004430	CAIBRO NAO APARELHADO *5 X 6* CM, EM MACARANDUBA/MASSARANDUBA, ANGELIM OU EQUIVALENTE DA REGIAO - BRUTA	SINAPI	M	0,55600000	R$ 13,50	R$ 7,50
00005075	PREGO DE ACO POLIDO COM CABECA 18 X 30 (2 3/4 X 10)	SINAPI	KG	0,12000000	R$ 13,84	R$ 1,66
00004425	VIGA NAO APARELHADA *6 X 12* CM, EM MACARANDUBA/MASSARANDUBA, ANGELIM OU EQUIVALENTE DA REGIAO - BRUTA	SINAPI	M	0,22200000	R$ 28,55	R$ 6,33
00004472	VIGA NAO APARELHADA *6 X 16* CM, EM MACARANDUBA/MASSARANDUBA, ANGELIM OU EQUIVALENTE DA REGIAO - BRUTA	SINAPI	M	0,09900000	R$ 35,67	R$ 3,53
					TOTAL Material:	R$ 19,02

Mão de Obra com Encargos Complementares	FONTE	UNID	COEFICIENTE	PREÇO UNITÁRIO	TOTAL

88239	AJUDANTE DE CARPINTEIRO COM ENCARGOS COMPLEMENTARES	SINAPI	H	0,05900000	R$ 23,13	R$ 1,36
88262	CARPINTEIRO DE FORMAS COM ENCARGOS COMPLEMENTARES	SINAPI	H	0,16000000	R$ 28,52	R$ 4,56
					TOTAL Mão de Obra com Encargos Complementares:	R$ 5,92
					VALOR:	**R$ 25,62**

92543 TRAMA DE MADEIRA COMPOSTA POR TERÇAS PARA TELHADOS DE ATÉ 2 ÁGUAS PARA TELHA ONDULADA DE FIBROCIMENTO, METÁLICA, PLÁSTICA OU TERMOACÚSTICA, INCLUSO TRANSPORTE VERTICAL. AF_07/2019 (M2)

Equipamento Custo Horário		FONTE	UNID	COEFICIENTE	PREÇO UNITÁRIO	TOTAL
93282	GUINCHO ELÉTRICO DE COLUNA, CAPACIDADE 400 KG, COM MOTO FREIO, MOTOR TRIFÁSICO DE 1,25 CV - CHI DIURNO. AF_03/2016	SINAPI	CHI	0,00640000	R$ 27,55	R$ 0,17
93281	GUINCHO ELÉTRICO DE COLUNA, CAPACIDADE 400 KG, COM MOTO FREIO, MOTOR TRIFÁSICO DE 1,25 CV - CHP DIURNO. AF_03/2016	SINAPI	CHP	0,00460000	R$ 28,83	R$ 0,13
					TOTAL Equipamento Custo Horário:	R$ 0,30

Material		FONTE	UNID	COEFICIENTE	PREÇO UNITÁRIO	TOTAL
00040568	PREGO DE ACO POLIDO COM CABECA 22 X 48 (4 1/4 X 5)	SINAPI	KG	0,03000000	R$ 13,95	R$ 0,41
00004425	VIGA NAO APARELHADA *6 X 12* CM, EM MACARANDUBA/MASSARANDUBA, ANGELIM OU EQUIVALENTE DA REGIAO - BRUTA	SINAPI	M	0,63400000	R$ 28,55	R$ 18,10
					TOTAL Material:	R$ 18,51

Mão de Obra com Encargos Complementares		FONTE	UNID	COEFICIENTE	PREÇO UNITÁRIO	TOTAL
88239	AJUDANTE DE CARPINTEIRO COM ENCARGOS COMPLEMENTARES	SINAPI	H	0,06500000	R$ 23,13	R$ 1,50
88262	CARPINTEIRO DE FORMAS COM ENCARGOS COMPLEMENTARES	SINAPI	H	0,11800000	R$ 28,52	R$ 3,36
					TOTAL Mão de Obra com Encargos Complementares:	R$ 4,86
					VALOR:	**R$ 23,67**

94207 TELHAMENTO COM TELHA ONDULADA DE FIBROCIMENTO E = 6 MM, COM RECOBRIMENTO LATERAL DE 1/4 DE ONDA PARA TELHADO COM INCLINAÇÃO MAIOR QUE 10°, COM ATÉ 2 ÁGUAS, INCLUSO IÇAMENTO. AF_07/2019 (M2)

Equipamento Custo Horário		FONTE	UNID	COEFICIENTE	PREÇO UNITÁRIO	TOTAL
93282	GUINCHO ELÉTRICO DE COLUNA, CAPACIDADE 400 KG, COM MOTO FREIO, MOTOR TRIFÁSICO DE 1,25 CV - CHI DIURNO. AF_03/2016	SINAPI	CHI	0,00690000	R$ 27,55	R$ 0,19
93281	GUINCHO ELÉTRICO DE COLUNA, CAPACIDADE 400 KG, COM MOTO FREIO, MOTOR TRIFÁSICO DE 1,25 CV - CHP DIURNO. AF_03/2016	SINAPI	CHP	0,00500000	R$ 28,83	R$ 0,14
					TOTAL Equipamento Custo Horário:	R$ 0,33

Material		FONTE	UNID	COEFICIENTE	PREÇO UNITÁRIO	TOTAL
00001607	CONJUNTO ARRUELAS DE VEDACAO 5/16" PARA TELHA FIBROCIMENTO (UMA ARRUELA METALICA E UMA ARRUELA PVC - CONICAS)	SINAPI	CJ	1,27000000	R$ 0,21	R$ 0,26
00004302	PARAFUSO ZINCADO ROSCA SOBERBA, CABECA SEXTAVADA, 5/16" X 250 MM, PARA FIXACAO DE TELHA EM MADEIRA	SINAPI	UN	1,27000000	R$ 3,25	R$ 4,12
00007194	TELHA DE FIBROCIMENTO ONDULADA E = 6 MM, DE 2,44 X 1,10 M (SEM AMIANTO)	SINAPI	M2	1,27500000	R$ 39,61	R$ 50,50
					TOTAL Material:	R$ 54,88

Mão de Obra com Encargos Complementares		FONTE	UNID	COEFICIENTE	PREÇO UNITÁRIO	TOTAL
88316	SERVENTE COM ENCARGOS COMPLEMENTARES	SINAPI	H	0,15000000	R$ 22,10	R$ 3,31
88323	TELHADISTA COM ENCARGOS COMPLEMENTARES	SINAPI	H	0,11500000	R$ 28,26	R$ 3,24

TOTAL Mão de Obra com Encargos Complementares:	R$ 6,55
VALOR:	**R$ 61,76**

S13358 Fornecimento e instalação de chapas de policarbonato alveolar, branca, 6mm com emendas e acabamento em policarbonato, aplicado em toldo/cobertura/fechamento/etc (m2)

Encargos Complementares		FONTE	UNID	COEFICIENTE	PREÇO UNITÁRIO	TOTAL
S10551	Encargos Complementares - Carpinteiro	ORSE	h	1,30000000	R$ 3,78	R$ 4,91
S10549	Encargos Complementares - Servente	ORSE	h	1,30000000	R$ 3,89	R$ 5,06
					TOTAL Encargos Complementares:	R$ 9,97

Material		FONTE	UNID	COEFICIENTE	PREÇO UNITÁRIO	TOTAL
I14085	Emenda rápida para policarbonato de 4 a 6mm, diversas cores	ORSE	m	1,08000000	R$ 16,20	R$ 17,50
I40547S	Parafuso zincado, autobrocante, flangeado, 4,2 mm x 19 mm	ORSE	cento	0,03000000	R$ 29,67	R$ 0,89
I14084	Perfil de acabamento em policarbonato para policarbonato de 4 a 6mm na cor cristal	ORSE	m	0,95000000	R$ 6,93	R$ 6,58
I14043	Placa em policarbonato Alveolar, cor Branca, 6mm - 1050 x 6000mm	ORSE	m2	1,00000000	R$ 71,66	R$ 71,66
					TOTAL Material:	R$ 96,63

Mão de Obra		FONTE	UNID	COEFICIENTE	PREÇO UNITÁRIO	TOTAL
I01213S	Carpinteiro de formas para concreto (horista)	ORSE	h	1,30000000	R$ 19,13	R$ 24,87
I06111S	Servente de obras (horista)	ORSE	h	1,30000000	R$ 13,65	R$ 17,75
					TOTAL Mão de Obra:	R$ 42,62

VALOR:	**R$ 149,19**

94229 CALHA EM CHAPA DE AÇO GALVANIZADO NÚMERO 24, DESENVOLVIMENTO DE 100 CM, INCLUSO TRANSPORTE VERTICAL. AF_07/2019 (M)

Equipamento Custo Horário		FONTE	UNID	COEFICIENTE	PREÇO UNITÁRIO	TOTAL
93282	GUINCHO ELÉTRICO DE COLUNA, CAPACIDADE 400 KG, COM MOTO FREIO, MOTOR TRIFÁSICO DE 1,25 CV - CHI DIURNO. AF_03/2016	SINAPI	CHI	0,01830000	R$ 27,55	R$ 0,50
93281	GUINCHO ELÉTRICO DE COLUNA, CAPACIDADE 400 KG, COM MOTO FREIO, MOTOR TRIFÁSICO DE 1,25 CV - CHP DIURNO. AF_03/2016	SINAPI	CHP	0,01320000	R$ 28,83	R$ 0,38
					TOTAL Equipamento Custo Horário:	R$ 0,88

Material		FONTE	UNID	COEFICIENTE	PREÇO UNITÁRIO	TOTAL
00040784	CALHA QUADRADA DE CHAPA DE ACO GALVANIZADA NUM 24, CORTE 100 CM	SINAPI	M	1,05000000	R$ 82,67	R$ 86,80
00005061	PREGO DE ACO POLIDO COM CABECA 18 X 27 (2 1/2 X 10)	SINAPI	KG	0,02500000	R$ 13,61	R$ 0,34
00005104	REBITE DE REPUXO EM ALUMINIO VAZADO, DIAMETRO 3,2 X 8 MM DE COMPRIMENTO (1KG = 1025 UNIDADES)	SINAPI	KG	0,00490000	R$ 71,89	R$ 0,35
00000142	SELANTE ELASTICO MONOCOMPONENTE A BASE DE POLIURETANO (PU) PARA JUNTAS DIVERSAS	SINAPI	310ML	0,16100000	R$ 38,36	R$ 6,17
00013388	SOLDA EM BARRA DE ESTANHO-CHUMBO 50/50	SINAPI	KG	0,18000000	R$ 222,25	R$ 40,00
					TOTAL Material:	R$ 133,66

Mão de Obra com Encargos Complementares		FONTE	UNID	COEFICIENTE	PREÇO UNITÁRIO	TOTAL
88316	SERVENTE COM ENCARGOS COMPLEMENTARES	SINAPI	H	0,63300000	R$ 22,10	R$ 13,98
88323	TELHADISTA COM ENCARGOS COMPLEMENTARES	SINAPI	H	0,53900000	R$ 28,26	R$ 15,23
					TOTAL Mão de Obra com Encargos Complementares:	R$ 29,21

VALOR:	**R$ 163,75**

94231 RUFO EM CHAPA DE AÇO GALVANIZADO NÚMERO 24, CORTE DE 25 CM, INCLUSO TRANSPORTE VERTICAL. AF_07/2019 (M)

Equipamento Custo Horário		FONTE	UNID	COEFICIENTE	PREÇO UNITÁRIO	TOTAL
93282	GUINCHO ELÉTRICO DE COLUNA, CAPACIDADE 400 KG, COM MOTO FREIO, MOTOR TRIFÁSICO DE 1,25 CV - CHI DIURNO. AF_03/2016	SINAPI	CHI	0,01830000	R$ 27,55	R$ 0,50
93281	GUINCHO ELÉTRICO DE COLUNA, CAPACIDADE 400 KG, COM MOTO FREIO, MOTOR TRIFÁSICO DE 1,25 CV - CHP DIURNO. AF_03/2016	SINAPI	CHP	0,01320000	R$ 28,83	R$ 0,38
					TOTAL Equipamento Custo Horário:	R$ 0,88

Material		FONTE	UNID	COEFICIENTE	PREÇO UNITÁRIO	TOTAL
00005061	PREGO DE ACO POLIDO COM CABECA 18 X 27 (2 1/2 X 10)	SINAPI	KG	0,00600000	R$ 13,61	R$ 0,08
00005104	REBITE DE REPUXO EM ALUMINIO VAZADO, DIAMETRO 3,2 X 8 MM DE COMPRIMENTO (1KG = 1025 UNIDADES)	SINAPI	KG	0,00120000	R$ 71,89	R$ 0,08
00040873	RUFO INTERNO/EXTERNO DE CHAPA DE ACO GALVANIZADA NUM 24, CORTE 25 CM	SINAPI	M	1,05000000	R$ 23,45	R$ 24,62
00000142	SELANTE ELASTICO MONOCOMPONENTE A BASE DE POLIURETANO (PU) PARA JUNTAS DIVERSAS	SINAPI	310ML	0,19800000	R$ 38,36	R$ 7,59
00013388	SOLDA EM BARRA DE ESTANHO-CHUMBO 50/50	SINAPI	KG	0,04500000	R$ 222,25	R$ 10,00
					TOTAL Material:	R$ 42,37

Mão de Obra com Encargos Complementares		FONTE	UNID	COEFICIENTE	PREÇO UNITÁRIO	TOTAL
88316	SERVENTE COM ENCARGOS COMPLEMENTARES	SINAPI	H	0,20700000	R$ 22,10	R$ 4,57
88323	TELHADISTA COM ENCARGOS COMPLEMENTARES	SINAPI	H	0,11200000	R$ 28,26	R$ 3,16
					TOTAL Mão de Obra com Encargos Complementares:	R$ 7,73

VALOR:	**R$ 50,98**

94451 CUMEEIRA PARA TELHA DE FIBROCIMENTO ESTRUTURAL E = 6 MM, INCLUSO ACESSÓRIOS DE FIXAÇÃO E IÇAMENTO. AF_07/2019 (M)

Equipamento Custo Horário		FONTE	UNID	COEFICIENTE	PREÇO UNITÁRIO	TOTAL
93282	GUINCHO ELÉTRICO DE COLUNA, CAPACIDADE 400 KG, COM MOTO FREIO, MOTOR TRIFÁSICO DE 1,25 CV - CHI DIURNO. AF_03/2016	SINAPI	CHI	0,00260000	R$ 27,55	R$ 0,07
93281	GUINCHO ELÉTRICO DE COLUNA, CAPACIDADE 400 KG, COM MOTO FREIO, MOTOR TRIFÁSICO DE 1,25 CV - CHP DIURNO. AF_03/2016	SINAPI	CHP	0,00180000	R$ 28,83	R$ 0,05
					TOTAL Equipamento Custo Horário:	R$ 0,12

Material		FONTE	UNID	COEFICIENTE	PREÇO UNITÁRIO	TOTAL
00001607	CONJUNTO ARRUELAS DE VEDACAO 5/16" PARA TELHA FIBROCIMENTO (UMA ARRUELA METALICA E UMA ARRUELA PVC - CONICAS)	SINAPI	CJ	4,20000000	R$ 0,21	R$ 0,88
00007216	CUMEEIRA NORMAL PARA TELHA ESTRUTURAL DE FIBROCIMENTO 2 ABAS, E = 6 MM, DE 1050 X 935 MM (SEM AMIANTO)	SINAPI	UN	1,02900000	R$ 96,71	R$ 99,51
00004302	PARAFUSO ZINCADO ROSCA SOBERBA, CABECA SEXTAVADA, 5/16" X 250 MM, PARA FIXACAO DE TELHA EM MADEIRA	SINAPI	UN	4,20000000	R$ 3,25	R$ 13,65
					TOTAL Material:	R$ 114,04

Mão de Obra com Encargos Complementares		FONTE	UNID	COEFICIENTE	PREÇO UNITÁRIO	TOTAL
88316	SERVENTE COM ENCARGOS COMPLEMENTARES	SINAPI	H	0,07500000	R$ 22,10	R$ 1,65
88323	TELHADISTA COM ENCARGOS COMPLEMENTARES	SINAPI	H	0,06100000	R$ 28,26	R$ 1,72
					TOTAL Mão de Obra com Encargos Complementares:	R$ 3,37

VALOR:	**R$ 117,53**

98556 IMPERMEABILIZAÇÃO DE SUPERFÍCIE COM ARGAMASSA POLIMÉRICA / MEMBRANA ACRÍLICA, 4 DEMÃOS, REFORÇADA COM VÉU DE POLIÉSTER (MAV). AF_09/2023 (M2)

Material		FONTE	UNID	COEFICIENTE	PREÇO UNITÁRIO	TOTAL
00000135	ARGAMASSA POLIMERICA IMPERMEABILIZANTE SEMIFLEXIVEL, BICOMPONENTE, A BASE DE CIMENTO E ADITIVOS	SINAPI	KG	4,61540000	R$ 3,67	R$ 16,93
00004030	VEU DE POLIESTER PARA IMPERMEABILIZACAO	SINAPI	M2	1,35130000	R$ 7,47	R$ 10,09
					TOTAL Material:	R$ 27,02

Mão de Obra com Encargos Complementares		FONTE	UNID	COEFICIENTE	PREÇO UNITÁRIO	TOTAL
88243	AJUDANTE ESPECIALIZADO COM ENCARGOS COMPLEMENTARES	SINAPI	H	0,22280000	R$ 22,26	R$ 4,95
88270	IMPERMEABILIZADOR COM ENCARGOS COMPLEMENTARES	SINAPI	H	0,98810000	R$ 28,88	R$ 28,53
					TOTAL Mão de Obra com Encargos Complementares:	R$ 33,48

VALOR:	**R$ 60,50**

98547 IMPERMEABILIZAÇÃO DE SUPERFÍCIE COM MANTA ASFÁLTICA, DUAS CAMADAS, INCLUSIVE APLICAÇÃO DE PRIMER ASFÁLTICO, E=3MM E E=4MM. AF_09/2023 (M2)

Material		FONTE	UNID	COEFICIENTE	PREÇO UNITÁRIO	TOTAL
00004226	GAS DE COZINHA - GLP	SINAPI	KG	0,52000000	R$ 8,08	R$ 4,20
00004014	MANTA ASFALTICA ELASTOMERICA EM POLIESTER 3 MM, TIPO III, CLASSE B, ACABAMENTO PP (NBR 9952)	SINAPI	M2	1,13190000	R$ 57,02	R$ 64,54
00004015	MANTA ASFALTICA ELASTOMERICA EM POLIESTER 4 MM, TIPO III, CLASSE B, ACABAMENTO PP (NBR 9952)	SINAPI	M2	1,13190000	R$ 70,02	R$ 79,25
00000511	PRIMER PARA MANTA ASFALTICA A BASE DE ASFALTO MODIFICADO DILUIDO EM SOLVENTE, APLICACAO A FRIO	SINAPI	L	0,58720000	R$ 18,52	R$ 10,87
					TOTAL Material:	R$ 158,86

Mão de Obra com Encargos Complementares		FONTE	UNID	COEFICIENTE	PREÇO UNITÁRIO	TOTAL
88243	AJUDANTE ESPECIALIZADO COM ENCARGOS COMPLEMENTARES	SINAPI	H	0,33480000	R$ 22,26	R$ 7,45
88270	IMPERMEABILIZADOR COM ENCARGOS COMPLEMENTARES	SINAPI	H	1,48490000	R$ 28,88	R$ 42,88
					TOTAL Mão de Obra com Encargos Complementares:	R$ 50,33

VALOR:	**R$ 209,19**

90844 KIT DE PORTA DE MADEIRA PARA PINTURA, SEMI-OCA (LEVE OU MÉDIA), PADRÃO MÉDIO, 90X210CM, ESPESSURA DE 3,5CM, ITENS INCLUSOS: DOBRADIÇAS, MONTAGEM E INSTALAÇÃO DO BATENTE, FECHADURA COM EXECUÇÃO DO FURO - FORNECIMENTO E INSTALAÇÃO. AF_12/2019 (UN)

Serviço		FONTE	UNID	COEFICIENTE	PREÇO UNITÁRIO	TOTAL
100659	ALIZAR DE 5X1,5CM PARA PORTA FIXADO COM PREGOS, PADRÃO MÉDIO - FORNECIMENTO E INSTALAÇÃO. AF_12/2019	SINAPI	M	10,20000000	R$ 11,67	R$ 119,03
90806	BATENTE PARA PORTA DE MADEIRA, FIXAÇÃO COM ARGAMASSA, PADRÃO MÉDIO - FORNECIMENTO E INSTALAÇÃO. AF_12/2019	SINAPI	UN	1,00000000	R$ 413,77	R$ 413,77
90830	FECHADURA DE EMBUTIR COM CILINDRO, EXTERNA, COMPLETA, ACABAMENTO PADRÃO MÉDIO, INCLUSO EXECUÇÃO DE FURO - FORNECIMENTO E INSTALAÇÃO. AF_12/2019	SINAPI	UN	1,00000000	R$ 168,23	R$ 168,23
90823	PORTA DE MADEIRA PARA PINTURA, SEMI-OCA (LEVE OU MÉDIA), 90X210CM, ESPESSURA DE 3,5CM, INCLUSO DOBRADIÇAS - FORNECIMENTO E INSTALAÇÃO. AF_12/2019	SINAPI	UN	1,00000000	R$ 486,02	R$ 486,02
					TOTAL Serviço:	R$ 1.187,05

VALOR:	**R$ 1.187,05**

90843 KIT DE PORTA DE MADEIRA PARA PINTURA, SEMI-OCA (LEVE OU MÉDIA), PADRÃO MÉDIO, 80X210CM, ESPESSURA DE 3,5CM, ITENS INCLUSOS: DOBRADIÇAS, MONTAGEM E INSTALAÇÃO DO BATENTE, FECHADURA COM EXECUÇÃO DO FURO - FORNECIMENTO E INSTALAÇÃO. AF_12/2019 (UN)

Serviço		FONTE	UNID	COEFICIENTE	PREÇO UNITÁRIO	TOTAL
100659	ALIZAR DE 5X1,5CM PARA PORTA FIXADO COM PREGOS, PADRÃO MÉDIO - FORNECIMENTO E INSTALAÇÃO. AF_12/2019	SINAPI	M	10,00000000	R$ 11,67	R$ 116,70
90806	BATENTE PARA PORTA DE MADEIRA, FIXAÇÃO COM ARGAMASSA, PADRÃO MÉDIO - FORNECIMENTO E INSTALAÇÃO. AF_12/2019	SINAPI	UN	1,00000000	R$ 413,77	R$ 413,77
90830	FECHADURA DE EMBUTIR COM CILINDRO, EXTERNA, COMPLETA, ACABAMENTO PADRÃO MÉDIO, INCLUSO EXECUÇÃO DE FURO - FORNECIMENTO E INSTALAÇÃO. AF_12/2019	SINAPI	UN	1,00000000	R$ 168,23	R$ 168,23
90822	PORTA DE MADEIRA PARA PINTURA, SEMI-OCA (LEVE OU MÉDIA), 80X210CM, ESPESSURA DE 3,5CM, INCLUSO DOBRADIÇAS - FORNECIMENTO E INSTALAÇÃO. AF_12/2019	SINAPI	UN	1,00000000	R$ 399,26	R$ 399,26
					TOTAL Serviço:	R$ 1.097,96

VALOR:	**R$ 1.097,96**

CUBS-15 PORTA COMPLETA MADEIRA 1 FL.1,20x2,10m-INTERNA (UN)

Material		FONTE	UNID	COEFICIENTE	PREÇO UNITÁRIO	TOTAL
00000184	BATENTE / PORTAL / ADUELA / MARCO EM MADEIRA MACICA COM REBAIXO, E = *3* CM, L = *14* CM, PARA PORTAS DE GIRO DE *60 CM A 120* CM X *210* CM, PINUS / EUCALIPTO / VIROLA OU EQUIVALENTE DA REGIAO (NAO INCLUI ALIZARES)	SINAPI	JG	1,00000000	R$ 131,30	R$ 131,30
00002433	DOBRADICA EM ACO/FERRO, 3" X 2 1/2", E= 1,2 A 1,8 MM, SEM ANEL, CROMADO OU ZINCADO, TAMPA CHATA, COM PARAFUSOS	SINAPI	UN	6,00000000	R$ 10,22	R$ 61,32
00020017	GUARNICAO / ALIZAR / VISTA LISA EM MADEIRA MACICA, PARA PORTA, E = *1* CM, L = *5* CM, CEDRINHO / ANGELIM COMERCIAL / TAURI/ CURUPIXA / PEROBA / CUMARU OU EQUIVALENTE DA REGIAO	SINAPI	M	11,16000000	R$ 7,71	R$ 86,04
00011055	PARAFUSO ROSCA SOBERBA ZINCADO CABECA CHATA FENDA SIMPLES 3,5 X 25 MM (1 ")	SINAPI	UN	39,60000000	R$ 0,06	R$ 2,37
00011366	PORTA DE MADEIRA, FOLHA LEVE (NBR 15930) DE 800 X 2100 MM, DE 35 MM A 40 MM DE ESPESSURA, NUCLEO COLMEIA, CAPA LISA EM HDF, ACABAMENTO EM PRIMER PARA PINTURA	SINAPI	UN	2,00000000	R$ 227,44	R$ 454,88
00020247	PREGO DE ACO POLIDO COM CABECA 15 X 15 (1 1/4 X 13)	SINAPI	KG	0,03150000	R$ 15,33	R$ 0,48
00039027	PREGO DE ACO POLIDO COM CABECA 19 X 36 (3 1/4 X 9)	SINAPI	KG	0,22500000	R$ 13,83	R$ 3,11
					TOTAL Material:	R$ 739,50

Mão de Obra com Encargos Complementares		FONTE	UNID	COEFICIENTE	PREÇO UNITÁRIO	TOTAL
88261	CARPINTEIRO DE ESQUADRIA COM ENCARGOS COMPLEMENTARES	SINAPI	H	3,45800000	R$ 27,62	R$ 95,50
88309	PEDREIRO COM ENCARGOS COMPLEMENTARES	SINAPI	H	1,38900000	R$ 28,88	R$ 40,11
88316	SERVENTE COM ENCARGOS COMPLEMENTARES	SINAPI	H	2,42400000	R$ 22,10	R$ 53,57
					TOTAL Mão de Obra com Encargos Complementares:	R$ 189,18

Serviço		FONTE	UNID	COEFICIENTE	PREÇO UNITÁRIO	TOTAL
88627	ARGAMASSA TRAÇO 1:0,5:4,5 (EM VOLUME DE CIMENTO, CAL E AREIA MÉDIA ÚMIDA) PARA ASSENTAMENTO DE ALVENARIA, PREPARO MANUAL. AF_08/2019	SINAPI	M3	0,02500000	R$ 677,14	R$ 16,92

90830	FECHADURA DE EMBUTIR COM CILINDRO, EXTERNA, COMPLETA, ACABAMENTO PADRÃO MÉDIO, INCLUSO EXECUÇÃO DE FURO - FORNECIMENTO E INSTALAÇÃO. AF_12/2019	SINAPI	UN	1,00000000	R$ 168,23	R$ 168,23
					TOTAL Serviço:	R$ 185,15
					VALOR:	**R$ 1.113,83**

CPUBS-16 PORTA LISA DE CORRER SUSPENSA EM MADEIRA COM BATENTE (M2)

Material		FONTE	UNID	COEFICIENTE	PREÇO UNITÁRIO	TOTAL
I13065	Porta em madeira de lei muiracatiara maciça	ORSE	m2	1,00000000	R$ 476,12	R$ 476,12
					TOTAL Material:	R$ 476,12

Mão de Obra com Encargos Complementares		FONTE	UNID	COEFICIENTE	PREÇO UNITÁRIO	TOTAL
S88261S	Carpinteiro de esquadria com encargos complementares	ORSE	h	1,38320000	R$ 24,94	R$ 34,49
S88309S	Pedreiro com encargos complementares	ORSE	h	0,55560000	R$ 26,15	R$ 14,52
S88316S	Servente com encargos complementares	ORSE	h	2,42400000	R$ 20,42	R$ 49,49
					TOTAL Mão de Obra com Encargos Complementares:	R$ 98,50

Serviço		FONTE	UNID	COEFICIENTE	PREÇO UNITÁRIO	TOTAL
S100488S	Argamassa traço 1:0,5:4,5 (em volume de cimento, cal e areia média úmida), preparo mecânico com betoneira 600 l. af_08/2019	ORSE	m3	0,01250000	R$ 547,75	R$ 6,84
S01771	Batente em madeira de lei l = 18m (caixão), para portas ou janelas de correr, incluindo 02 jogos de alizar	ORSE	m	2,51900000	R$ 106,47	R$ 268,19
S11610	Conjunto de ferragens para porta em madeira (interna e externa), de correr, acabamento cromado	ORSE	cj	0,48700000	R$ 535,26	R$ 260,67
S03736	Fechadura para porta de correr, bico de papagaio	ORSE	un	0,48700000	R$ 348,49	R$ 169,71
					TOTAL Serviço:	R$ 705,41
					VALOR:	**R$ 1.280,03**

CPUBS-17 PORTA DE MADEIRA COM VIDRO, 2 FOLHAS, ABERTURA DE GIRO COM ACABAMENTO EM PINTURA BRANCA (UN)

Material		FONTE	UNID	COEFICIENTE	PREÇO UNITÁRIO	TOTAL
00000183	BATENTE / PORTAL / ADUELA / MARCO EM MADEIRA MACICA COM REBAIXO, E = *3* CM, L = *14* CM, PARA PORTAS DE GIRO DE *60 CM A 120* CM X *210* CM, CEDRINHO / ANGELIM COMERCIAL / TAURI / CURUPIXA / PEROBA / CUMARU OU EQUIVALENTE DA REGIAO (NAO INCLUI ALIZARES)	SINAPI	JG	1,00000000	R$ 212,00	R$ 212,00
00002433	DOBRADICA EM ACO/FERRO, 3" X 2 1/2", E= 1,2 A 1,8 MM, SEM ANEL, CROMADO OU ZINCADO, TAMPA CHATA, COM PARAFUSOS	SINAPI	UN	4,00000000	R$ 10,22	R$ 40,88
00020017	GUARNICAO / ALIZAR / VISTA LISA EM MADEIRA MACICA, PARA PORTA, E = *1* CM, L = *5* CM, CEDRINHO / ANGELIM COMERCIAL / TAURI/ CURUPIXA / PEROBA / CUMARU OU EQUIVALENTE DA REGIAO	SINAPI	M	11,20000000	R$ 7,71	R$ 86,35
00011055	PARAFUSO ROSCA SOBERBA ZINCADO CABECA CHATA FENDA SIMPLES 3,5 X 25 MM (1 ")	SINAPI	UN	39,60000000	R$ 0,06	R$ 2,37
00004962	PORTA DE ABRIR / GIRO, DE MADEIRA FOLHA MEDIA (NBR 15930) DE 700 X 2100 MM, DE 35 MM A 40 MM DE ESPESSURA, NUCLEO SEMI-SOLIDO (SARRAFEADO), CAPA FRISADA EM HDF, ACABAMENTO MELAMINICO EM PADRAO MADEIRA	SINAPI	UN	2,00000000	R$ 269,59	R$ 539,18
00020247	PREGO DE ACO POLIDO COM CABECA 15 X 15 (1 1/4 X 13)	SINAPI	KG	0,03150000	R$ 15,33	R$ 0,48
00039027	PREGO DE ACO POLIDO COM CABECA 19 X 36 (3 1/4 X 9)	SINAPI	KG	0,22500000	R$ 13,83	R$ 3,11
					TOTAL Material:	R$ 884,37

Mão de Obra com Encargos Complementares		FONTE	UNID	COEFICIENTE	PREÇO UNITÁRIO	TOTAL
88261	CARPINTEIRO DE ESQUADRIA COM ENCARGOS COMPLEMENTARES	SINAPI	H	3,45800000	R$ 27,62	R$ 95,50
88309	PEDREIRO COM ENCARGOS COMPLEMENTARES	SINAPI	H	1,38900000	R$ 28,88	R$ 40,11
88316	SERVENTE COM ENCARGOS COMPLEMENTARES	SINAPI	H	2,42400000	R$ 22,10	R$ 53,57
					TOTAL Mão de Obra com Encargos Complementares:	R$ 189,18

Serviço		FONTE	UNID	COEFICIENTE	PREÇO UNITÁRIO	TOTAL
88627	ARGAMASSA TRAÇO 1:0,5:4,5 (EM VOLUME DE CIMENTO, CAL E AREIA MÉDIA ÚMIDA) PARA ASSENTAMENTO DE ALVENARIA, PREPARO MANUAL. AF_08/2019	SINAPI	M3	0,02500000	R$ 677,14	R$ 16,92
90830	FECHADURA DE EMBUTIR COM CILINDRO, EXTERNA, COMPLETA, ACABAMENTO PADRÃO MÉDIO, INCLUSO EXECUÇÃO DE FURO - FORNECIMENTO E INSTALAÇÃO. AF_12/2019	SINAPI	UN	1,00000000	R$ 168,23	R$ 168,23
102179	INSTALAÇÃO DE VIDRO TEMPERADO, E = 6 MM, ENCAIXADO EM PERFIL U. AF_01/2021_PS	SINAPI	M2	1,05000000	R$ 406,86	R$ 427,20
					TOTAL Serviço:	R$ 612,35

VALOR:	**R$ 1.685,90**

CPUBS-18 PORTA COMPLETA MADEIRA 2 FL.1,60x2,10m LISA FER.VAI-E-VEM (UN)

Material		FONTE	UNID	COEFICIENTE	PREÇO UNITÁRIO	TOTAL
00000367	AREIA GROSSA - POSTO JAZIDA/FORNECEDOR (RETIRADO NA JAZIDA, SEM TRANSPORTE)	SINAPI	M3	0,01600000	R$ 131,69	R$ 2,10
00013284	CIMENTO PORTLAND DE ALTO FORNO (AF) CP III-40	SINAPI	KG	6,91200000	R$ 0,66	R$ 4,56
00003081	FECHADURA ESPELHO PARA PORTA EXTERNA, EM ACO INOX (MAQUINA, TESTA E CONTRA-TESTA) E EM ZAMAC (MACANETA, LINGUETA E TRINCOS) COM ACABAMENTO CROMADO, MAQUINA DE 55 MM, INCLUINDO CHAVE TIPO CILINDRO	SINAPI	CJ	1,00000000	R$ 129,49	R$ 129,49
00020017	GUARNICAO / ALIZAR / VISTA LISA EM MADEIRA MACICA, PARA PORTA, E = *1* CM, L = *5* CM, CEDRINHO / ANGELIM COMERCIAL / TAURI/ CURUPIXA / PEROBA / CUMARU OU EQUIVALENTE DA REGIAO	SINAPI	M	12,54000000	R$ 7,71	R$ 96,68
00010555	PORTA DE MADEIRA, FOLHA MEDIA (NBR 15930) DE 800 X 2100 MM, DE 35 MM A 40 MM DE ESPESSURA, NUCLEO SEMI-SOLIDO (SARRAFEADO), CAPA LISA EM HDF, ACABAMENTO EM PRIMER PARA PINTURA	SINAPI	UN	2,00000000	R$ 247,76	R$ 495,52
00039027	PREGO DE ACO POLIDO COM CABECA 19 X 36 (3 1/4 X 9)	SINAPI	KG	0,11000000	R$ 13,83	R$ 1,52
00039026	PREGO DE ACO POLIDO SEM CABECA 15 X 15 (1 1/4 X 13)	SINAPI	KG	0,03000000	R$ 15,57	R$ 0,46
					TOTAL Material:	R$ 730,33

Mão de Obra com Encargos Complementares		FONTE	UNID	COEFICIENTE	PREÇO UNITÁRIO	TOTAL
88239	AJUDANTE DE CARPINTEIRO COM ENCARGOS COMPLEMENTARES	SINAPI	H	3,60000000	R$ 23,13	R$ 83,26
88261	CARPINTEIRO DE ESQUADRIA COM ENCARGOS COMPLEMENTARES	SINAPI	H	4,70000000	R$ 27,62	R$ 129,81
					TOTAL Mão de Obra com Encargos Complementares:	R$ 213,07

Serviço		FONTE	UNID	COEFICIENTE	PREÇO UNITÁRIO	TOTAL
90806	BATENTE PARA PORTA DE MADEIRA, FIXAÇÃO COM ARGAMASSA, PADRÃO MÉDIO - FORNECIMENTO E INSTALAÇÃO. AF_12/2019	SINAPI	UN	1,00000000	R$ 413,77	R$ 413,77
100710	DOBRADIÇA TIPO VAI E VEM EM LATÃO POLIDO 3". AF_12/2019	SINAPI	UN	2,00000000	R$ 140,28	R$ 280,56
					TOTAL Serviço:	R$ 694,33

VALOR:	**R$ 1.637,73**

91338 PORTA DE ALUMÍNIO DE ABRIR COM LAMBRI, COM GUARNIÇÃO, FIXAÇÃO COM PARAFUSOS - FORNECIMENTO E INSTALAÇÃO. AF_12/2019 (M2)

Material		FONTE	UNID	COEFICIENTE	PREÇO UNITÁRIO	TOTAL
00007568	BUCHA DE NYLON SEM ABA S10, COM PARAFUSO DE 6,10 X 65 MM EM ACO ZINCADO COM ROSCA SOBERBA, CABECA CHATA E FENDA PHILLIPS	SINAPI	UN	4,81660000	R$ 0,92	R$ 4,43
00036888	GUARNICAO / MOLDURA / ARREMATE DE ACABAMENTO PARA ESQUADRIA, EM ALUMINIO PERFIL 25, ACABAMENTO ANODIZADO BRANCO OU BRILHANTE, PARA 1 FACE	SINAPI	M	6,85040000	R$ 31,52	R$ 215,92
00004914	PORTA DE ABRIR EM ALUMINIO COM LAMBRI HORIZONTAL/LAMINADA, ACABAMENTO ANODIZADO NATURAL, SEM GUARNICAO/ALIZAR/VISTA	SINAPI	M2	1,00000000	R$ 509,84	R$ 509,84
00000142	SELANTE ELASTICO MONOCOMPONENTE A BASE DE POLIURETANO (PU) PARA JUNTAS DIVERSAS	SINAPI	310ML	0,88290000	R$ 38,36	R$ 33,86
					TOTAL Material:	R$ 764,05

Mão de Obra com Encargos Complementares		FONTE	UNID	COEFICIENTE	PREÇO UNITÁRIO	TOTAL
88309	PEDREIRO COM ENCARGOS COMPLEMENTARES	SINAPI	H	0,35630000	R$ 28,88	R$ 10,28
88316	SERVENTE COM ENCARGOS COMPLEMENTARES	SINAPI	H	0,17790000	R$ 22,10	R$ 3,93
					TOTAL Mão de Obra com Encargos Complementares:	R$ 14,21
					VALOR:	**R$ 778,26**

CPUBS-19 PORTA VENEZIANA DE ABRIR EM ALUMÍNIO, SOB MEDIDA (M2)

Material		FONTE	UNID	COEFICIENTE	PREÇO UNITÁRIO	TOTAL
00000370	AREIA MEDIA - POSTO JAZIDA/FORNECEDOR (RETIRADO NA JAZIDA, SEM TRANSPORTE)	SINAPI	M3	0,00720000	R$ 130,00	R$ 0,93
00007568	BUCHA DE NYLON SEM ABA S10, COM PARAFUSO DE 6,10 X 65 MM EM ACO ZINCADO COM ROSCA SOBERBA, CABECA CHATA E FENDA PHILLIPS	SINAPI	UN	4,81660000	R$ 0,92	R$ 4,43
00001379	CIMENTO PORTLAND COMPOSTO CP II-32	SINAPI	KG	2,03000000	R$ 0,73	R$ 1,48
00036888	GUARNICAO / MOLDURA / ARREMATE DE ACABAMENTO PARA ESQUADRIA, EM ALUMINIO PERFIL 25, ACABAMENTO ANODIZADO BRANCO OU BRILHANTE, PARA 1 FACE	SINAPI	M	6,85040000	R$ 31,52	R$ 215,92
00004917	PORTA DE ABRIR EM ALUMINIO TIPO VENEZIANA, ACABAMENTO ANODIZADO NATURAL, SEM GUARNICAO/ALIZAR/VISTA	SINAPI	M2	1,00000000	R$ 352,10	R$ 352,10
00000142	SELANTE ELASTICO MONOCOMPONENTE A BASE DE POLIURETANO (PU) PARA JUNTAS DIVERSAS	SINAPI	310ML	0,88290000	R$ 38,36	R$ 33,86
					TOTAL Material:	R$ 608,72

Mão de Obra com Encargos Complementares		FONTE	UNID	COEFICIENTE	PREÇO UNITÁRIO	TOTAL
88309	PEDREIRO COM ENCARGOS COMPLEMENTARES	SINAPI	H	3,00000000	R$ 28,88	R$ 86,64
88316	SERVENTE COM ENCARGOS COMPLEMENTARES	SINAPI	H	3,00000000	R$ 22,10	R$ 66,30
					TOTAL Mão de Obra com Encargos Complementares:	R$ 152,94
					VALOR:	**R$ 761,66**

CPUBS-20 PORTA DE ALUMINIO ANODIZADO AO NATURAL, EM 2 FOLHAS DE ABRIR, TENDO 1 CONTRAPINAZIO DIVIDINDO A ESQUADRIA EM 2 VAZIOS PARAVIDRO,EM PERFIS SERIE 25, FORNECIMENTO E COLOCACAO (M2)

Material		FONTE	UNID	COEFICIENTE	PREÇO UNITÁRIO	TOTAL
00007568	BUCHA DE NYLON SEM ABA S10, COM PARAFUSO DE 6,10 X 65 MM EM ACO ZINCADO COM ROSCA SOBERBA, CABECA CHATA E FENDA PHILLIPS	SINAPI	UN	4,81660000	R$ 0,92	R$ 4,43
00036888	GUARNICAO / MOLDURA / ARREMATE DE ACABAMENTO PARA ESQUADRIA, EM ALUMINIO PERFIL 25, ACABAMENTO ANODIZADO BRANCO OU BRILHANTE, PARA 1 FACE	SINAPI	M	6,85040000	R$ 31,52	R$ 215,92

I04914S	Porta de abrir em aluminio com lambri horizontal/laminada, acabamento anodizado natural, sem guarnicao/alizar/vista	ORSE	m2	1,00000000	R$ 476,20	R$ 476,20
00000142	SELANTE ELASTICO MONOCOMPONENTE A BASE DE POLIURETANO (PU) PARA JUNTAS DIVERSAS	SINAPI	310ML	0,88290000	R$ 38,36	R$ 33,86
					TOTAL Material:	R$ 730,41

Mão de Obra com Encargos Complementares		FONTE	UNID	COEFICIENTE	PREÇO UNITÁRIO	TOTAL
88315	SERRALHEIRO COM ENCARGOS COMPLEMENTARES	SINAPI	H	3,00000000	R$ 28,66	R$ 85,98
88316	SERVENTE COM ENCARGOS COMPLEMENTARES	SINAPI	H	3,00000000	R$ 22,10	R$ 66,30
					TOTAL Mão de Obra com Encargos Complementares:	R$ 152,28
					VALOR:	**R$ 882,69**

CPUBS-21 PORTAO DE CORRER EM ALUMINIO PINTURA ELETROSTATICA BRANCA (M2)

Material		FONTE	UNID	COEFICIENTE	PREÇO UNITÁRIO	TOTAL
00007568	BUCHA DE NYLON SEM ABA S10, COM PARAFUSO DE 6,10 X 65 MM EM ACO ZINCADO COM ROSCA SOBERBA, CABECA CHATA E FENDA PHILLIPS	SINAPI	UN	4,81660000	R$ 0,92	R$ 4,43
00036888	GUARNICAO / MOLDURA / ARREMATE DE ACABAMENTO PARA ESQUADRIA, EM ALUMINIO PERFIL 25, ACABAMENTO ANODIZADO BRANCO OU BRILHANTE, PARA 1 FACE	SINAPI	M	6,85040000	R$ 31,52	R$ 215,92
00004922	PORTA DE CORRER EM ALUMINIO, DUAS FOLHAS MOVEIS COM VIDRO, FECHADURA E PUXADOR EMBUTIDO, ACABAMENTO ANODIZADO NATURAL, SEM GUARNICAO/ALIZAR/VISTA	SINAPI	M2	1,00000000	R$ 326,60	R$ 326,60
00000142	SELANTE ELASTICO MONOCOMPONENTE A BASE DE POLIURETANO (PU) PARA JUNTAS DIVERSAS	SINAPI	310ML	0,88290000	R$ 38,36	R$ 33,86
					TOTAL Material:	R$ 580,81

Mão de Obra com Encargos Complementares		FONTE	UNID	COEFICIENTE	PREÇO UNITÁRIO	TOTAL
88315	SERRALHEIRO COM ENCARGOS COMPLEMENTARES	SINAPI	H	4,60000000	R$ 28,66	R$ 131,83
88316	SERVENTE COM ENCARGOS COMPLEMENTARES	SINAPI	H	4,60000000	R$ 22,10	R$ 101,66
					TOTAL Mão de Obra com Encargos Complementares:	R$ 233,49
					VALOR:	**R$ 814,30**

CPUBS-22 PORTA ALUMINIO ANODIZADO NATURAL 1 FOLHA DE ABRIR (M2)

Material		FONTE	UNID	COEFICIENTE	PREÇO UNITÁRIO	TOTAL
00007568	BUCHA DE NYLON SEM ABA S10, COM PARAFUSO DE 6,10 X 65 MM EM ACO ZINCADO COM ROSCA SOBERBA, CABECA CHATA E FENDA PHILLIPS	SINAPI	UN	4,81660000	R$ 0,92	R$ 4,43
00036888	GUARNICAO / MOLDURA / ARREMATE DE ACABAMENTO PARA ESQUADRIA, EM ALUMINIO PERFIL 25, ACABAMENTO ANODIZADO BRANCO OU BRILHANTE, PARA 1 FACE	SINAPI	M	6,85040000	R$ 31,52	R$ 215,92
00004914	PORTA DE ABRIR EM ALUMINIO COM LAMBRI HORIZONTAL/LAMINADA, ACABAMENTO ANODIZADO NATURAL, SEM GUARNICAO/ALIZAR/VISTA	SINAPI	M2	1,00000000	R$ 509,84	R$ 509,84
00000142	SELANTE ELASTICO MONOCOMPONENTE A BASE DE POLIURETANO (PU) PARA JUNTAS DIVERSAS	SINAPI	310ML	0,88290000	R$ 38,36	R$ 33,86
					TOTAL Material:	R$ 764,05

Mão de Obra com Encargos Complementares		FONTE	UNID	COEFICIENTE	PREÇO UNITÁRIO	TOTAL
88315	SERRALHEIRO COM ENCARGOS COMPLEMENTARES	SINAPI	H	4,60000000	R$ 28,66	R$ 131,83
88316	SERVENTE COM ENCARGOS COMPLEMENTARES	SINAPI	H	4,60000000	R$ 22,10	R$ 101,66
					TOTAL Mão de Obra com Encargos Complementares:	R$ 233,49

VALOR:	**R$ 997,54**

94569 JANELA DE ALUMÍNIO TIPO MAXIM-AR, COM VIDROS, BATENTE E FERRAGENS, EXCLUSIVE ALIZAR, ACABAMENTO E CONTRAMARCO, FIXAÇÃO COM PARAFUSO. FORNECIMENTO E INSTALAÇÃO. AF_11/2024 (M2)

Material		FONTE	UNID	COEFICIENTE	PREÇO UNITÁRIO	TOTAL
00034381	JANELA MAXIM-AR, EM ALUMINIO PERFIL 25, 60 X 80 CM (A X L), ACABAMENTO BRANCO OU BRILHANTE, BATENTE DE 4 A 5 CM, COM VIDRO 4 MM, SEM GUARNICAO/ALIZAR	SINAPI	UN	2,08330000	R$ 316,62	R$ 659,61
00004377	PARAFUSO DE ACO ZINCADO COM ROSCA SOBERBA, CABECA CHATA E FENDA SIMPLES, DIAMETRO 4,2 MM, COMPRIMENTO * 32 * MM	SINAPI	UN	24,40000000	R$ 0,21	R$ 5,12
00039961	SILICONE ACETICO USO GERAL INCOLOR 280 G	SINAPI	UN	1,16875000	R$ 25,35	R$ 29,62
					TOTAL Material:	R$ 694,35

Mão de Obra com Encargos Complementares		FONTE	UNID	COEFICIENTE	PREÇO UNITÁRIO	TOTAL
88309	PEDREIRO COM ENCARGOS COMPLEMENTARES	SINAPI	H	1,01041390	R$ 28,88	R$ 29,18
88316	SERVENTE COM ENCARGOS COMPLEMENTARES	SINAPI	H	0,50520690	R$ 22,10	R$ 11,16
					TOTAL Mão de Obra com Encargos Complementares:	R$ 40,34

VALOR:	**R$ 734,69**

100674 JANELA FIXA DE ALUMÍNIO PARA VIDRO, COM VIDRO, BATENTE E FERRAGENS, EXCLUSIVE ACABAMENTO, ALIZAR E CONTRAMARCO, FIXAÇÃO COM PARAFUSO - FORNECIMENTO E INSTALAÇÃO. AF_11/2024 (M2)

Material		FONTE	UNID	COEFICIENTE	PREÇO UNITÁRIO	TOTAL
00000599	JANELA FIXA, EM ALUMINIO PERFIL 20, 60 X 80 CM (A X L), BATENTE/REQUADRO DE 3 A 14 CM, COM VIDRO 4 MM, SEM GUARNICAO/ALIZAR, ACABAMENTO ALUM BRANCO OU BRILHANTE	SINAPI	M2	1,00000000	R$ 784,13	R$ 784,13
00004377	PARAFUSO DE ACO ZINCADO COM ROSCA SOBERBA, CABECA CHATA E FENDA SIMPLES, DIAMETRO 4,2 MM, COMPRIMENTO * 32 * MM	SINAPI	UN	17,41300000	R$ 0,21	R$ 3,65
00039961	SILICONE ACETICO USO GERAL INCOLOR 280 G	SINAPI	UN	1,16880000	R$ 25,35	R$ 29,62
					TOTAL Material:	R$ 817,40

Mão de Obra com Encargos Complementares		FONTE	UNID	COEFICIENTE	PREÇO UNITÁRIO	TOTAL
88309	PEDREIRO COM ENCARGOS COMPLEMENTARES	SINAPI	H	0,74224930	R$ 28,88	R$ 21,43
88316	SERVENTE COM ENCARGOS COMPLEMENTARES	SINAPI	H	0,37112470	R$ 22,10	R$ 8,20
					TOTAL Mão de Obra com Encargos Complementares:	R$ 29,63

VALOR:	**R$ 847,03**

94573 JANELA DE ALUMÍNIO DE CORRER COM 4 FOLHAS PARA VIDROS, COM VIDROS, BATENTE E FERRAGENS, EXCLUSIVE ACABAMENTO, ALIZAR E CONTRAMARCO, FIXAÇÃO COM PARAFUSO. FORNECIMENTO E INSTALAÇÃO. AF_11/2024 (M2)

Material		FONTE	UNID	COEFICIENTE	PREÇO UNITÁRIO	TOTAL
00034364	JANELA DE CORRER, EM ALUMINIO PERFIL 25, 120 X 150 CM (A X L), 4 FLS, BANDEIRA COM BASCULA, ACABAMENTO BRANCO OU BRILHANTE, BATENTE/REQUADRO DE 6 A 14 CM, COM VIDRO 4 MM, SEM GUARNICAO/ALIZAR	SINAPI	UN	0,55600000	R$ 728,40	R$ 404,99
00004377	PARAFUSO DE ACO ZINCADO COM ROSCA SOBERBA, CABECA CHATA E FENDA SIMPLES, DIAMETRO 4,2 MM, COMPRIMENTO * 32 * MM	SINAPI	UN	7,30000000	R$ 0,21	R$ 1,53
00039961	SILICONE ACETICO USO GERAL INCOLOR 280 G	SINAPI	UN	0,60107140	R$ 25,35	R$ 15,23
					TOTAL Material:	R$ 421,75

Mão de Obra com Encargos Complementares		FONTE	UNID	COEFICIENTE	PREÇO UNITÁRIO	TOTAL
88309	PEDREIRO COM ENCARGOS COMPLEMENTARES	SINAPI	H	0,31187730	R$ 28,88	R$ 9,00

88316	SERVENTE COM ENCARGOS COMPLEMENTARES	SINAPI	H	0,15593860	R$ 22,10	R$ 3,44
					TOTAL Mão de Obra com Encargos Complementares:	R$ 12,44
					VALOR:	**R$ 434,19**

S12098 Porta corta fogo, de abrir, 02 folhas, em chapa de aço galvanizado nº24, batente em chapa nº18, classe 90, isolante em manta cerâmica incombustível e=5cm, dobradiças tipo helicoidal em aço 1010/1020, e fechadura reversível sem chave (m2)

Encargos Complementares		FONTE	UNID	COEFICIENTE	PREÇO UNITÁRIO	TOTAL
S10550	Encargos Complementares - Pedreiro	ORSE	h	2,38000000	R$ 3,79	R$ 9,02
S10549	Encargos Complementares - Servente	ORSE	h	1,90000000	R$ 3,89	R$ 7,39
					TOTAL Encargos Complementares:	R$ 16,41

Material		FONTE	UNID	COEFICIENTE	PREÇO UNITÁRIO	TOTAL
I00370S	Areia media - posto jazida/fornecedor (retirado na jazida, sem transporte)	ORSE	m3	0,01000000	R$ 100,00	R$ 1,00
I01379S	Cimento portland composto cp ii-32	ORSE	kg	4,60000000	R$ 0,76	R$ 3,50
I04721S	Pedra britada n. 1 (9,5 a 19 mm) posto pedreira/fornecedor, sem frete	ORSE	m3	0,01000000	R$ 137,75	R$ 1,38
I12929	Porta corta fogo, duas folhas, abrir, classe P90, da DKS ou similar - inclusive batente	ORSE	m2	1,00000000	R$ 556,38	R$ 556,38
					TOTAL Material:	R$ 562,26

Mão de Obra		FONTE	UNID	COEFICIENTE	PREÇO UNITÁRIO	TOTAL
I04750S	Pedreiro (horista)	ORSE	h	2,38000000	R$ 19,13	R$ 45,53
I06111S	Servente de obras (horista)	ORSE	h	1,90000000	R$ 13,65	R$ 25,94
					TOTAL Mão de Obra:	R$ 71,47
					VALOR:	**R$ 650,09**

CPUBS-23 PUXADOR DUPLO EM AÇO INOXIDÁVEL, PARA PORTA DE MADEIRA, ALUMÍNIO OU VIDRO, DE 350 MM (UN)

Material		FONTE	UNID	COEFICIENTE	PREÇO UNITÁRIO	TOTAL
00036204	BARRA DE APOIO RETA, EM ACO INOX POLIDO, COMPRIMENTO 60CM, DIAMETRO MINIMO 3 CM	SINAPI	UN	1,00000000	R$ 251,29	R$ 251,29
00004351	PARAFUSO NIQUELADO 3 1/2" COM ACABAMENTO CROMADO PARA FIXAR PECA SANITARIA, INCLUI PORCA CEGA, ARRUELA E BUCHA DE NYLON TAMANHO S-8	SINAPI	UN	6,00000000	R$ 19,18	R$ 115,08
					TOTAL Material:	R$ 366,37

Mão de Obra com Encargos Complementares		FONTE	UNID	COEFICIENTE	PREÇO UNITÁRIO	TOTAL
88251	AUXILIAR DE SERRALHEIRO COM ENCARGOS COMPLEMENTARES	SINAPI	H	1,50000000	R$ 23,22	R$ 34,83
88315	SERRALHEIRO COM ENCARGOS COMPLEMENTARES	SINAPI	H	1,50000000	R$ 28,66	R$ 42,99
					TOTAL Mão de Obra com Encargos Complementares:	R$ 77,82
					VALOR:	**R$ 444,19**

S13110 Barra de apoio, reta, fixa, em aço inox, l=40cm, d=1 1/4", Jackwal ou similar (un)

Encargos Complementares		FONTE	UNID	COEFICIENTE	PREÇO UNITÁRIO	TOTAL
S10550	Encargos Complementares - Pedreiro	ORSE	h	0,30000000	R$ 3,79	R$ 1,14
					TOTAL Encargos Complementares:	R$ 1,14

Material	FONTE	UNID	COEFICIENTE	PREÇO UNITÁRIO	TOTAL

I02062	Barra de apoio, reta, fixa, em aço inox, l=40cm, d=1 1/4" - Jackwal ou similar	ORSE	un	1,00000000	R$ 104,90	R$ 104,90
					TOTAL Material:	R$ 104,90

Mão de Obra		FONTE	UNID	COEFICIENTE	PREÇO UNITÁRIO	TOTAL
I04750S	Pedreiro (horista)	ORSE	h	0,30000000	R$ 19,13	R$ 5,74
					TOTAL Mão de Obra:	R$ 5,74
					VALOR:	**R$ 111,78**

CPUBS-24 ALIZAR ALUMINIO PINTURA ELETROSTATICA BRANCA (M)

Material		FONTE	UNID	COEFICIENTE	PREÇO UNITÁRIO	TOTAL
00036888	GUARNICAO / MOLDURA / ARREMATE DE ACABAMENTO PARA ESQUADRIA, EM ALUMINIO PERFIL 25, ACABAMENTO ANODIZADO BRANCO OU BRILHANTE, PARA 1 FACE	SINAPI	M	1,10000000	R$ 31,52	R$ 34,67
					TOTAL Material:	R$ 34,67

Mão de Obra com Encargos Complementares		FONTE	UNID	COEFICIENTE	PREÇO UNITÁRIO	TOTAL
88251	AUXILIAR DE SERRALHEIRO COM ENCARGOS COMPLEMENTARES	SINAPI	H	1,70100000	R$ 23,22	R$ 39,49
88315	SERRALHEIRO COM ENCARGOS COMPLEMENTARES	SINAPI	H	1,70100000	R$ 28,66	R$ 48,75
					TOTAL Mão de Obra com Encargos Complementares:	R$ 88,24
					VALOR:	**R$ 122,91**

CPUBS-25 MOLA AEREA COM CALHA/BRACO DESLIZANTE (UN)

Material		FONTE	UNID	COEFICIENTE	PREÇO UNITÁRIO	TOTAL
00011561	MOLA HIDRAULICA AEREA, PARA PORTAS DE ATE 1.100 MM E PESO DE ATE 85 KG, COM CORPO EM ALUMINIO E BRACO EM ACO, SEM BRACO DE PARADA	SINAPI	UN	1,00000000	R$ 243,17	R$ 243,17
					TOTAL Material:	R$ 243,17

Mão de Obra com Encargos Complementares		FONTE	UNID	COEFICIENTE	PREÇO UNITÁRIO	TOTAL
88239	AJUDANTE DE CARPINTEIRO COM ENCARGOS COMPLEMENTARES	SINAPI	H	0,80000000	R$ 23,13	R$ 18,50
88262	CARPINTEIRO DE FORMAS COM ENCARGOS COMPLEMENTARES	SINAPI	H	0,80000000	R$ 28,52	R$ 22,81
					TOTAL Mão de Obra com Encargos Complementares:	R$ 41,31
					VALOR:	**R$ 284,48**

CPUBS-26 FECHADURA COM MAÇANETA TIPO ALAVANCA EM AÇO INOXIDÁVEL, PARA PORTA EXTERNA (UN)

Material		FONTE	UNID	COEFICIENTE	PREÇO UNITÁRIO	TOTAL
00038152	FECHADURA ROSETA REDONDA PARA PORTA EXTERNA, EM ACO INOX (MAQUINA, TESTA E CONTRA-TESTA) E EM ZAMAC (MACANETA, LINGUETA E TRINCOS) COM ACABAMENTO CROMADO, MAQUINA DE 55 MM, INCLUINDO CHAVE TIPO CILINDRO	SINAPI	CJ	1,00000000	R$ 137,22	R$ 137,22
					TOTAL Material:	R$ 137,22

Mão de Obra com Encargos Complementares		FONTE	UNID	COEFICIENTE	PREÇO UNITÁRIO	TOTAL
88239	AJUDANTE DE CARPINTEIRO COM ENCARGOS COMPLEMENTARES	SINAPI	H	1,50000000	R$ 23,13	R$ 34,69
88262	CARPINTEIRO DE FORMAS COM ENCARGOS COMPLEMENTARES	SINAPI	H	1,50000000	R$ 28,52	R$ 42,78

TOTAL Mão de Obra com Encargos Complementares:	R$ 77,47
VALOR:	**R$ 214,69**

100709 DOBRADIÇA EM AÇO/FERRO, 3" X 21/2", E=1,9 A 2MM, SEN ANEL, CROMADO OU ZINCADO, TAMPA BOLA, COM PARAFUSOS. AF_12/2019 (UN)

Material		FONTE	UNID	COEFICIENTE	PREÇO UNITÁRIO	TOTAL
00002420	DOBRADICA EM ACO/FERRO, 3" X 2 1/2", E= 1,9 A 2 MM, SEM ANEL, CROMADO OU ZINCADO, TAMPA BOLA, COM PARAFUSOS	SINAPI	UN	1,00000000	R$ 17,56	R$ 17,56
					TOTAL Material:	R$ 17,56

Mão de Obra com Encargos Complementares		FONTE	UNID	COEFICIENTE	PREÇO UNITÁRIO	TOTAL
88261	CARPINTEIRO DE ESQUADRIA COM ENCARGOS COMPLEMENTARES	SINAPI	H	0,91600000	R$ 27,62	R$ 25,29
88316	SERVENTE COM ENCARGOS COMPLEMENTARES	SINAPI	H	0,45800000	R$ 22,10	R$ 10,12
					TOTAL Mão de Obra com Encargos Complementares:	R$ 35,41
					VALOR:	**R$ 52,97**

CPUBS-27 GUICHE COM REQUADRO EM MADEIRA DE LEI - VASADO (M2)

Material		FONTE	UNID	COEFICIENTE	PREÇO UNITÁRIO	TOTAL
00000367	AREIA GROSSA - POSTO JAZIDA/FORNECEDOR (RETIRADO NA JAZIDA, SEM TRANSPORTE)	SINAPI	M3	0,00400000	R$ 131,69	R$ 0,52
00013284	CIMENTO PORTLAND DE ALTO FORNO (AF) CP III-40	SINAPI	KG	1,79300000	R$ 0,66	R$ 1,18
I8269	FORRAMENTO DE MADEIRA L = 15 cm	SEINFRA	M	2,97700000	R$ 50,28	R$ 149,68
00005067	PREGO DE ACO POLIDO COM CABECA 16 X 24 (2 1/4 X 12)	SINAPI	KG	0,03700000	R$ 14,75	R$ 0,54
					TOTAL Material:	R$ 151,92

Mão de Obra com Encargos Complementares		FONTE	UNID	COEFICIENTE	PREÇO UNITÁRIO	TOTAL
88239	AJUDANTE DE CARPINTEIRO COM ENCARGOS COMPLEMENTARES	SINAPI	H	3,20000000	R$ 23,13	R$ 74,01
88261	CARPINTEIRO DE ESQUADRIA COM ENCARGOS COMPLEMENTARES	SINAPI	H	3,80000000	R$ 27,62	R$ 104,95
88309	PEDREIRO COM ENCARGOS COMPLEMENTARES	SINAPI	H	2,10000000	R$ 28,88	R$ 60,64
88316	SERVENTE COM ENCARGOS COMPLEMENTARES	SINAPI	H	2,10000000	R$ 22,10	R$ 46,41
					TOTAL Mão de Obra com Encargos Complementares:	R$ 286,01

Serviço		FONTE	UNID	COEFICIENTE	PREÇO UNITÁRIO	TOTAL
100659	ALIZAR DE 5X1,5CM PARA PORTA FIXADO COM PREGOS, PADRÃO MÉDIO - FORNECIMENTO E INSTALAÇÃO. AF_12/2019	SINAPI	M	5,95300000	R$ 11,67	R$ 69,47
					TOTAL Serviço:	R$ 69,47
					VALOR:	**R$ 507,40**

87905 CHAPISCO APLICADO EM ALVENARIA (COM PRESENÇA DE VÃOS) E ESTRUTURAS DE CONCRETO DE FACHADA, COM COLHER DE PEDREIRO. ARGAMASSA TRAÇO 1:3 COM PREPARO EM BETONEIRA 400L. AF_10/2022 (M2)

Mão de Obra com Encargos Complementares		FONTE	UNID	COEFICIENTE	PREÇO UNITÁRIO	TOTAL
88309	PEDREIRO COM ENCARGOS COMPLEMENTARES	SINAPI	H	0,17240000	R$ 28,88	R$ 4,97
88316	SERVENTE COM ENCARGOS COMPLEMENTARES	SINAPI	H	0,05750000	R$ 22,10	R$ 1,27
					TOTAL Mão de Obra com Encargos Complementares:	R$ 6,24

Serviço	FONTE	UNID	COEFICIENTE	PREÇO UNITÁRIO	TOTAL

87313	ARGAMASSA TRAÇO 1:3 (EM VOLUME DE CIMENTO E AREIA GROSSA ÚMIDA) PARA CHAPISCO CONVENCIONAL, PREPARO MECÂNICO COM BETONEIRA 400 L. AF_08/2019	SINAPI	M3	0,00370000	R$ 554,96	R$ 2,05
					TOTAL Serviço:	R$ 2,05
					VALOR:	**R$ 8,29**

104958 MASSA ÚNICA, EM ARGAMASSA TRAÇO 1:2:8 PREPARO MECÂNICO, APLICADA MANUALMENTE EM PAREDES INTERNAS DE AMBIENTES COM ÁREA MAIOR QUE 10M², E = 10MM, COM TALISCAS. AF_03/2024 (M2)

Mão de Obra com Encargos Complementares		FONTE	UNID	COEFICIENTE	PREÇO UNITÁRIO	TOTAL
88309	PEDREIRO COM ENCARGOS COMPLEMENTARES	SINAPI	H	0,29710000	R$ 28,88	R$ 8,58
88316	SERVENTE COM ENCARGOS COMPLEMENTARES	SINAPI	H	0,14850000	R$ 22,10	R$ 3,28
					TOTAL Mão de Obra com Encargos Complementares:	R$ 11,86

Serviço		FONTE	UNID	COEFICIENTE	PREÇO UNITÁRIO	TOTAL
87292	ARGAMASSA TRAÇO 1:2:8 (EM VOLUME DE CIMENTO, CAL E AREIA MÉDIA ÚMIDA) PARA EMBOÇO/MASSA ÚNICA/ASSENTAMENTO DE ALVENARIA DE VEDAÇÃO, PREPARO MECÂNICO COM BETONEIRA 400 L. AF_08/2019	SINAPI	M3	0,01940000	R$ 620,93	R$ 12,04
					TOTAL Serviço:	R$ 12,04
					VALOR:	**R$ 23,90**

87553 EMBOÇO, EM ARGAMASSA TRAÇO 1:2:8, PREPARO MECÂNICO, APLICADO MANUALMENTE EM PAREDES INTERNAS DE AMBIENTES COM ÁREA MAIOR QUE 10M², E = 10MM, COM TALISCAS. AF_03/2024 (M2)

Mão de Obra com Encargos Complementares		FONTE	UNID	COEFICIENTE	PREÇO UNITÁRIO	TOTAL
88309	PEDREIRO COM ENCARGOS COMPLEMENTARES	SINAPI	H	0,28050000	R$ 28,88	R$ 8,10
88316	SERVENTE COM ENCARGOS COMPLEMENTARES	SINAPI	H	0,14020000	R$ 22,10	R$ 3,09
					TOTAL Mão de Obra com Encargos Complementares:	R$ 11,19

Serviço		FONTE	UNID	COEFICIENTE	PREÇO UNITÁRIO	TOTAL
87292	ARGAMASSA TRAÇO 1:2:8 (EM VOLUME DE CIMENTO, CAL E AREIA MÉDIA ÚMIDA) PARA EMBOÇO/MASSA ÚNICA/ASSENTAMENTO DE ALVENARIA DE VEDAÇÃO, PREPARO MECÂNICO COM BETONEIRA 400 L. AF_08/2019	SINAPI	M3	0,01940000	R$ 620,93	R$ 12,04
					TOTAL Serviço:	R$ 12,04
					VALOR:	**R$ 23,23**

104611 REVESTIMENTO CERÂMICO PARA PAREDES INTERNAS COM PLACAS TIPO ESMALTADA DE DIMENSÕES 60X60 CM APLICADAS NA ALTURA INTEIRA DAS PAREDES. AF_02/2023_PE (M2)

Material		FONTE	UNID	COEFICIENTE	PREÇO UNITÁRIO	TOTAL
00001381	ARGAMASSA COLANTE AC I PARA CERAMICAS	SINAPI	KG	6,85000000	R$ 1,07	R$ 7,32
00034357	REJUNTE CIMENTICIO, QUALQUER COR	SINAPI	KG	0,14100000	R$ 6,28	R$ 0,88
00010515	REVESTIMENTO EM CERAMICA ESMALTADA, FORMATO MAIOR A 2025 CM2	SINAPI	M2	1,08640000	R$ 63,17	R$ 68,62
					TOTAL Material:	R$ 76,82

Mão de Obra com Encargos Complementares		FONTE	UNID	COEFICIENTE	PREÇO UNITÁRIO	TOTAL
88256	AZULEJISTA OU LADRILHISTA COM ENCARGOS COMPLEMENTARES	SINAPI	H	0,74070000	R$ 28,73	R$ 21,28
88316	SERVENTE COM ENCARGOS COMPLEMENTARES	SINAPI	H	0,32590000	R$ 22,10	R$ 7,20
					TOTAL Mão de Obra com Encargos Complementares:	R$ 28,48
					VALOR:	**R$ 105,30**

94995 EXECUÇÃO DE PASSEIO (CALÇADA) OU PISO DE CONCRETO COM CONCRETO MOLDADO IN LOCO, USINADO, ACABAMENTO CONVENCIONAL, ESPESSURA 8 CM, ARMADO. AF_08/2022 (M2)

Material		FONTE	UNID	COEFICIENTE	PREÇO UNITÁRIO	TOTAL
00034492	CONCRETO USINADO BOMBEAVEL, CLASSE DE RESISTENCIA C20, COM BRITA 0 E 1, SLUMP = 100 +/- 20 MM, EXCLUI SERVICO DE BOMBEAMENTO (NBR 8953)	SINAPI	M3	0,09850000	R$ 475,00	R$ 46,78
00002692	DESMOLDANTE PROTETOR PARA FORMAS DE MADEIRA, DE BASE OLEOSA EMULSIONADA EM AGUA	SINAPI	L	0,00170000	R$ 7,69	R$ 0,01
00005068	PREGO DE ACO POLIDO COM CABECA 17 X 21 (2 X 11)	SINAPI	KG	0,02400000	R$ 13,84	R$ 0,33
00004509	SARRAFO *2,5 X 10* CM EM PINUS, MISTA OU EQUIVALENTE DA REGIAO - BRUTA	SINAPI	M	0,25000000	R$ 5,81	R$ 1,45
00004517	SARRAFO *2,5 X 7,5* CM EM PINUS, MISTA OU EQUIVALENTE DA REGIAO - BRUTA	SINAPI	M	0,20000000	R$ 4,01	R$ 0,80
00007156	TELA DE ACO SOLDADA NERVURADA, CA-60, Q-196, (3,11 KG/M2), DIAMETRO DO FIO = 5,0 MM, LARGURA = 2,45 M, ESPACAMENTO DA MALHA = 10 X 10 CM	SINAPI	M2	1,08160000	R$ 26,29	R$ 28,43
					TOTAL Material:	R$ 77,80

Mão de Obra com Encargos Complementares		FONTE	UNID	COEFICIENTE	PREÇO UNITÁRIO	TOTAL
88262	CARPINTEIRO DE FORMAS COM ENCARGOS COMPLEMENTARES	SINAPI	H	0,13010000	R$ 28,52	R$ 3,71
88309	PEDREIRO COM ENCARGOS COMPLEMENTARES	SINAPI	H	0,08740000	R$ 28,88	R$ 2,52
88316	SERVENTE COM ENCARGOS COMPLEMENTARES	SINAPI	H	0,21760000	R$ 22,10	R$ 4,80
					TOTAL Mão de Obra com Encargos Complementares:	R$ 11,03

VALOR:	**R$ 88,83**

S02180 Regularização de base para revest. de pisos com arg. traço t4, esp. média = 2,5cm (m2)

Encargos Complementares		FONTE	UNID	COEFICIENTE	PREÇO UNITÁRIO	TOTAL
S10550	Encargos Complementares - Pedreiro	ORSE	h	0,40000000	R$ 3,79	R$ 1,52
S10549	Encargos Complementares - Servente	ORSE	h	0,40000000	R$ 3,89	R$ 1,56
					TOTAL Encargos Complementares:	R$ 3,08

Mão de Obra		FONTE	UNID	COEFICIENTE	PREÇO UNITÁRIO	TOTAL
I04750S	Pedreiro (horista)	ORSE	h	0,40000000	R$ 19,13	R$ 7,65
I06111S	Servente de obras (horista)	ORSE	h	0,40000000	R$ 13,65	R$ 5,46
					TOTAL Mão de Obra:	R$ 13,11

Serviço		FONTE	UNID	COEFICIENTE	PREÇO UNITÁRIO	TOTAL
S01906	Argamassa cimento e areia traço t-4 (1:5) - 1 saco cimento 50kg / 5 padiolas areia dim. 0,35z0,45x0,23m - Confecção mecânica e transporte	ORSE	m3	0,02500000	R$ 406,08	R$ 10,15
					TOTAL Serviço:	R$ 10,15

VALOR:	**R$ 26,29**

S10168 Piso alta resistencia, colorido, e=10mm, aplicado com juntas, polido até o esmeril 400 e encerado (m2)

Material		FONTE	UNID	COEFICIENTE	PREÇO UNITÁRIO	TOTAL
I01379S	Cimento portland composto cp ii-32	ORSE	kg	10,00000000	R$ 0,76	R$ 7,60
					TOTAL Material:	R$ 7,60

Serviço		FONTE	UNID	COEFICIENTE	PREÇO UNITÁRIO	TOTAL
I03077	Piso alta resistencia, colorido, e=10mm, aplicado com juntas, polido até o esmeril 400 e encerado	ORSE	m2	1,00000000	R$ 70,00	R$ 70,00

TOTAL Serviço:	R$ 70,00
VALOR:	**R$ 77,60**

S11233 Rodapé alta resistência, h = 10 cm, meia-cana (m)

Material		FONTE	UNID	COEFICIENTE	PREÇO UNITÁRIO	TOTAL
I01379S	Cimento portland composto cp ii-32	ORSE	kg	3,00000000	R$ 0,76	R$ 2,28
					TOTAL Material:	R$ 2,28

Serviço		FONTE	UNID	COEFICIENTE	PREÇO UNITÁRIO	TOTAL
I12112	Rodape alta resistência, alt=10cm, meia-cana	ORSE	m	1,00000000	R$ 18,08	R$ 18,08
					TOTAL Serviço:	R$ 18,08
					VALOR:	**R$ 20,36**

87885 CHAPISCO APLICADO NO TETO OU EM ALVENARIA E ESTRUTURA, COM ROLO PARA TEXTURA ACRÍLICA. ARGAMASSA INDUSTRIALIZADA COM PREPARO EM MISTURADOR 300 KG. AF_10/2022 (M2)

Mão de Obra com Encargos Complementares		FONTE	UNID	COEFICIENTE	PREÇO UNITÁRIO	TOTAL
88309	PEDREIRO COM ENCARGOS COMPLEMENTARES	SINAPI	H	0,03890000	R$ 28,88	R$ 1,12
88316	SERVENTE COM ENCARGOS COMPLEMENTARES	SINAPI	H	0,01460000	R$ 22,10	R$ 0,32
					TOTAL Mão de Obra com Encargos Complementares:	R$ 1,44

Serviço		FONTE	UNID	COEFICIENTE	PREÇO UNITÁRIO	TOTAL
87393	ARGAMASSA INDUSTRIALIZADA PARA CHAPISCO ROLADO, PREPARO COM MISTURADOR DE EIXO HORIZONTAL DE 300 KG. AF_08/2019	SINAPI	M3	0,00150000	R$ 7.089,25	R$ 10,63
					TOTAL Serviço:	R$ 10,63
					VALOR:	**R$ 12,07**

90408 MASSA ÚNICA, EM ARGAMASSA TRAÇO 1:2:8, PREPARO MECÂNICO, APLICADA MANUALMENTE EM TETO, E = 10MM, COM TALISCAS. AF_03/2024 (M2)

Mão de Obra com Encargos Complementares		FONTE	UNID	COEFICIENTE	PREÇO UNITÁRIO	TOTAL
88309	PEDREIRO COM ENCARGOS COMPLEMENTARES	SINAPI	H	0,53250000	R$ 28,88	R$ 15,37
88316	SERVENTE COM ENCARGOS COMPLEMENTARES	SINAPI	H	0,26620000	R$ 22,10	R$ 5,88
					TOTAL Mão de Obra com Encargos Complementares:	R$ 21,25

Serviço		FONTE	UNID	COEFICIENTE	PREÇO UNITÁRIO	TOTAL
87292	ARGAMASSA TRAÇO 1:2:8 (EM VOLUME DE CIMENTO, CAL E AREIA MÉDIA ÚMIDA) PARA EMBOÇO/MASSA ÚNICA/ASSENTAMENTO DE ALVENARIA DE VEDAÇÃO, PREPARO MECÂNICO COM BETONEIRA 400 L. AF_08/2019	SINAPI	M3	0,01940000	R$ 620,93	R$ 12,04
					TOTAL Serviço:	R$ 12,04
					VALOR:	**R$ 33,29**

96114 FORRO EM DRYWALL, PARA AMBIENTES COMERCIAIS, INCLUSIVE ESTRUTURA BIRECIONAL DE FIXAÇÃO. AF_08/2023_PS (M2)

Material		FONTE	UNID	COEFICIENTE	PREÇO UNITÁRIO	TOTAL
00043131	ARAME GALVANIZADO 6 BWG, D = 5,16 MM (0,157 KG/M), OU 8 BWG, D = 4,19 MM (0,101 KG/M), OU 10 BWG, D = 3,40 MM (0,0713 KG/M)	SINAPI	KG	0,03700000	R$ 17,33	R$ 0,64
00039432	FITA DE PAPEL REFORCADA COM LAMINA DE METAL PARA REFORCO DE CANTOS DE CHAPA DE GESSO PARA DRYWALL	SINAPI	M	1,42760000	R$ 3,05	R$ 4,35

00039434	MASSA DE REJUNTE EM PO PARA DRYWALL, A BASE DE GESSO, SECAGEM RAPIDA, PARA TRATAMENTO DE JUNTAS DE CHAPA DE GESSO (NECESSITA ADICAO DE AGUA)	SINAPI	KG	0,69260000	R$ 3,81	R$ 2,63
00039435	PARAFUSO DRY WALL, EM ACO FOSFATIZADO, CABECA TROMBETA E PONTA AGULHA (TA), COMPRIMENTO 25 MM	SINAPI	UN	9,64690000	R$ 0,12	R$ 1,15
00039443	PARAFUSO DRY WALL, EM ACO ZINCADO, CABECA LENTILHA E PONTA BROCA (LB), LARGURA 4,2 MM, COMPRIMENTO 13 MM	SINAPI	UN	1,22670000	R$ 0,28	R$ 0,34
00040547	PARAFUSO ZINCADO, AUTOBROCANTE, FLANGEADO, 4,2 MM X 19 MM	SINAPI	CENTO	0,01230000	R$ 31,43	R$ 0,38
00039430	PENDURAL OU PRESILHA REGULADORA, EM ACO GALVANIZADO, COM CORPO, MOLA E REBITE, PARA PERFIL TIPO CANALETA DE ESTRUTURA EM FORROS DRYWALL	SINAPI	UN	1,22670000	R$ 2,72	R$ 3,33
00039427	PERFIL CANALETA, FORMATO C, EM ACO ZINCADO, PARA ESTRUTURA FORRO DRYWALL, E = 0,5 MM, *46 X 18* (L X H), COMPRIMENTO 3 M	SINAPI	M	3,54700000	R$ 7,24	R$ 25,68
00039413	PLACA / CHAPA DE GESSO ACARTONADO, STANDARD (ST), COR BRANCA, E = 12,5 MM, 1200 X 2400 MM (L X C)	SINAPI	M2	1,08380000	R$ 22,03	R$ 23,87
					TOTAL Material:	R$ 62,37

Mão de Obra com Encargos Complementares		FONTE	UNID	COEFICIENTE	PREÇO UNITÁRIO	TOTAL
88278	MONTADOR DE ESTRUTURA METÁLICA COM ENCARGOS COMPLEMENTARES	SINAPI	H	0,47860000	R$ 25,03	R$ 11,97
88316	SERVENTE COM ENCARGOS COMPLEMENTARES	SINAPI	H	0,47860000	R$ 22,10	R$ 10,57
					TOTAL Mão de Obra com Encargos Complementares:	R$ 22,54
					VALOR:	**R$ 84,91**

88485 FUNDO SELADOR ACRÍLICO, APLICAÇÃO MANUAL EM PAREDE, UMA DEMÃO. AF_04/2023 (M2)

Material		FONTE	UNID	COEFICIENTE	PREÇO UNITÁRIO	TOTAL
00006085	SELADOR ACRILICO OPACO PREMIUM INTERIOR/EXTERIOR	SINAPI	L	0,16660000	R$ 11,31	R$ 1,88
					TOTAL Material:	R$ 1,88

Mão de Obra com Encargos Complementares		FONTE	UNID	COEFICIENTE	PREÇO UNITÁRIO	TOTAL
88310	PINTOR COM ENCARGOS COMPLEMENTARES	SINAPI	H	0,06660000	R$ 30,37	R$ 2,02
88316	SERVENTE COM ENCARGOS COMPLEMENTARES	SINAPI	H	0,02220000	R$ 22,10	R$ 0,49
					TOTAL Mão de Obra com Encargos Complementares:	R$ 2,51
					VALOR:	**R$ 4,39**

88495 EMASSAMENTO COM MASSA LÁTEX, APLICAÇÃO EM PAREDE, UMA DEMÃO, LIXAMENTO MANUAL. AF_04/2023 (M2)

Material		FONTE	UNID	COEFICIENTE	PREÇO UNITÁRIO	TOTAL
00003767	LIXA EM FOLHA PARA PAREDE OU MADEIRA, NUMERO 120, COR VERMELHA	SINAPI	UN	0,04010000	R$ 0,72	R$ 0,02
00043626	MASSA CORRIDA PARA SUPERFICIES DE AMBIENTES INTERNOS	SINAPI	KG	0,72880000	R$ 2,14	R$ 1,55
					TOTAL Material:	R$ 1,57

Mão de Obra com Encargos Complementares		FONTE	UNID	COEFICIENTE	PREÇO UNITÁRIO	TOTAL
88310	PINTOR COM ENCARGOS COMPLEMENTARES	SINAPI	H	0,24590000	R$ 30,37	R$ 7,46
88316	SERVENTE COM ENCARGOS COMPLEMENTARES	SINAPI	H	0,08200000	R$ 22,10	R$ 1,81
					TOTAL Mão de Obra com Encargos Complementares:	R$ 9,27
					VALOR:	**R$ 10,84**

104641 PINTURA LÁTEX ACRÍLICA ECONÔMICA, APLICAÇÃO MANUAL EM PAREDES, DUAS DEMÃOS. AF_04/2023 (M2)

Material		FONTE	UNID	COEFICIENTE	PREÇO UNITÁRIO	TOTAL
00035693	TINTA LATEX ACRILICA ECONOMICA, COR BRANCA	SINAPI	L	0,26780000	R$ 12,24	R$ 3,27
					TOTAL Material:	R$ 3,27

Mão de Obra com Encargos Complementares		FONTE	UNID	COEFICIENTE	PREÇO UNITÁRIO	TOTAL
88310	PINTOR COM ENCARGOS COMPLEMENTARES	SINAPI	H	0,16310000	R$ 30,37	R$ 4,95
88316	SERVENTE COM ENCARGOS COMPLEMENTARES	SINAPI	H	0,05440000	R$ 22,10	R$ 1,20
					TOTAL Mão de Obra com Encargos Complementares:	R$ 6,15

VALOR:	**R$ 9,42**

95305 TEXTURA ACRÍLICA, APLICAÇÃO MANUAL EM PAREDE, UMA DEMÃO. AF_04/2023 (M2)

Material		FONTE	UNID	COEFICIENTE	PREÇO UNITÁRIO	TOTAL
00038877	MASSA PREMIUM PARA TEXTURA LISA DE BASE ACRILICA, USO INTERNO E EXTERNO	SINAPI	KG	1,10740000	R$ 7,00	R$ 7,75
					TOTAL Material:	R$ 7,75

Mão de Obra com Encargos Complementares		FONTE	UNID	COEFICIENTE	PREÇO UNITÁRIO	TOTAL
88310	PINTOR COM ENCARGOS COMPLEMENTARES	SINAPI	H	0,15410000	R$ 30,37	R$ 4,68
88316	SERVENTE COM ENCARGOS COMPLEMENTARES	SINAPI	H	0,05140000	R$ 22,10	R$ 1,13
					TOTAL Mão de Obra com Encargos Complementares:	R$ 5,81

VALOR:	**R$ 13,56**

88494 EMASSAMENTO COM MASSA LÁTEX, APLICAÇÃO EM TETO, UMA DEMÃO, LIXAMENTO MANUAL. AF_04/2023 (M2)

Material		FONTE	UNID	COEFICIENTE	PREÇO UNITÁRIO	TOTAL
00003767	LIXA EM FOLHA PARA PAREDE OU MADEIRA, NUMERO 120, COR VERMELHA	SINAPI	UN	0,04010000	R$ 0,72	R$ 0,02
00043626	MASSA CORRIDA PARA SUPERFICIES DE AMBIENTES INTERNOS	SINAPI	KG	0,72880000	R$ 2,14	R$ 1,55
					TOTAL Material:	R$ 1,57

Mão de Obra com Encargos Complementares		FONTE	UNID	COEFICIENTE	PREÇO UNITÁRIO	TOTAL
88310	PINTOR COM ENCARGOS COMPLEMENTARES	SINAPI	H	0,50540000	R$ 30,37	R$ 15,34
88316	SERVENTE COM ENCARGOS COMPLEMENTARES	SINAPI	H	0,16850000	R$ 22,10	R$ 3,72
					TOTAL Mão de Obra com Encargos Complementares:	R$ 19,06

VALOR:	**R$ 20,63**

104639 PINTURA LÁTEX ACRÍLICA ECONÔMICA, APLICAÇÃO MANUAL EM TETO, DUAS DEMÃOS. AF_04/2023 (M2)

Material		FONTE	UNID	COEFICIENTE	PREÇO UNITÁRIO	TOTAL
00035693	TINTA LATEX ACRILICA ECONOMICA, COR BRANCA	SINAPI	L	0,26780000	R$ 12,24	R$ 3,27
					TOTAL Material:	R$ 3,27

Mão de Obra com Encargos Complementares		FONTE	UNID	COEFICIENTE	PREÇO UNITÁRIO	TOTAL
88310	PINTOR COM ENCARGOS COMPLEMENTARES	SINAPI	H	0,22700000	R$ 30,37	R$ 6,89
88316	SERVENTE COM ENCARGOS COMPLEMENTARES	SINAPI	H	0,07570000	R$ 22,10	R$ 1,67

TOTAL Mão de Obra com Encargos Complementares:	R$ 8,56
VALOR:	**R$ 11,83**

102197 PINTURA FUNDO NIVELADOR ALQUÍDICO BRANCO EM MADEIRA. AF_01/2021 (M2)

Material		FONTE	UNID	COEFICIENTE	PREÇO UNITÁRIO	TOTAL
00005318	DILUENTE AGUARRAS	SINAPI	L	0,02760000	R$ 25,79	R$ 0,71
00043653	FUNDO SINTETICO NIVELADOR BRANCO FOSCO PARA MADEIRA	SINAPI	L	0,49608000	R$ 21,05	R$ 10,44
00003767	LIXA EM FOLHA PARA PAREDE OU MADEIRA, NUMERO 120, COR VERMELHA	SINAPI	UN	0,40000000	R$ 0,72	R$ 0,28
					TOTAL Material:	R$ 11,43

Mão de Obra com Encargos Complementares		FONTE	UNID	COEFICIENTE	PREÇO UNITÁRIO	TOTAL
88310	PINTOR COM ENCARGOS COMPLEMENTARES	SINAPI	H	0,28060000	R$ 30,37	R$ 8,52
					TOTAL Mão de Obra com Encargos Complementares:	R$ 8,52
					VALOR:	**R$ 19,95**

102219 PINTURA TINTA DE ACABAMENTO (PIGMENTADA) ESMALTE SINTÉTICO ACETINADO EM MADEIRA, 2 DEMÃOS. AF_01/2021 (M2)

Material		FONTE	UNID	COEFICIENTE	PREÇO UNITÁRIO	TOTAL
00005318	DILUENTE AGUARRAS	SINAPI	L	0,01400000	R$ 25,79	R$ 0,36
00007311	TINTA ESMALTE SINTETICO PREMIUM ACETINADO	SINAPI	L	0,14030000	R$ 35,24	R$ 4,94
					TOTAL Material:	R$ 5,30

Mão de Obra com Encargos Complementares		FONTE	UNID	COEFICIENTE	PREÇO UNITÁRIO	TOTAL
88310	PINTOR COM ENCARGOS COMPLEMENTARES	SINAPI	H	0,38050000	R$ 30,37	R$ 11,55
					TOTAL Mão de Obra com Encargos Complementares:	R$ 11,55
					VALOR:	**R$ 16,85**

S12492 Tampo/bancada em granito branco siena, e=2cm (m2)

Encargos Complementares		FONTE	UNID	COEFICIENTE	PREÇO UNITÁRIO	TOTAL
S10550	Encargos Complementares - Pedreiro	ORSE	h	0,65000000	R$ 3,79	R$ 2,46
S10549	Encargos Complementares - Servente	ORSE	h	1,14000000	R$ 3,89	R$ 4,43
					TOTAL Encargos Complementares:	R$ 6,89

Material		FONTE	UNID	COEFICIENTE	PREÇO UNITÁRIO	TOTAL
I07119	Granito branco Siena e= 2cm	ORSE	m2	1,00000000	R$ 616,79	R$ 616,79
I09964	Perfil Alumínio, Tubo Retangular 50,80mm x 25,40mm x 1,20mm (0,484kg/m)	ORSE	m	0,60000000	R$ 21,34	R$ 12,80
					TOTAL Material:	R$ 629,59

Mão de Obra		FONTE	UNID	COEFICIENTE	PREÇO UNITÁRIO	TOTAL
I04750S	Pedreiro (horista)	ORSE	h	0,65000000	R$ 19,13	R$ 12,43
I06111S	Servente de obras (horista)	ORSE	h	1,14000000	R$ 13,65	R$ 15,56
					TOTAL Mão de Obra:	R$ 27,99
					VALOR:	**R$ 664,43**

100860 CHUVEIRO ELÉTRICO COMUM CORPO PLÁSTICO, TIPO DUCHA - FORNECIMENTO E INSTALAÇÃO. AF_01/2020 (UN)

Material		FONTE	UNID	COEFICIENTE	PREÇO UNITÁRIO	TOTAL
00001368	CHUVEIRO COMUM EM PLASTICO BRANCO, COM CANO, 3 TEMPERATURAS, 5500 W (110/220 V)	SINAPI	UN	1,00000000	R$ 92,01	R$ 92,01
00003146	FITA VEDA ROSCA, EM PTFE, ROLO DE 18 MM X 10 M (L X C)	SINAPI	UN	0,02100000	R$ 3,95	R$ 0,08
					TOTAL Material:	R$ 92,09

Mão de Obra com Encargos Complementares		FONTE	UNID	COEFICIENTE	PREÇO UNITÁRIO	TOTAL
88267	ENCANADOR OU BOMBEIRO HIDRÁULICO COM ENCARGOS COMPLEMENTARES	SINAPI	H	0,44670000	R$ 28,12	R$ 12,56
88316	SERVENTE COM ENCARGOS COMPLEMENTARES	SINAPI	H	0,14070000	R$ 22,10	R$ 3,10
					TOTAL Mão de Obra com Encargos Complementares:	R$ 15,66

VALOR:	**R$ 107,75**

86932 VASO SANITÁRIO SIFONADO COM CAIXA ACOPLADA LOUÇA BRANCA - PADRÃO MÉDIO, INCLUSO ENGATE FLEXÍVEL EM METAL CROMADO, 1/2 X 40CM - FORNECIMENTO E INSTALAÇÃO. AF_01/2020 (UN)

Serviço		FONTE	UNID	COEFICIENTE	PREÇO UNITÁRIO	TOTAL
86887	ENGATE FLEXÍVEL EM INOX, 1/2 X 40CM - FORNECIMENTO E INSTALAÇÃO. AF_01/2020	SINAPI	UN	1,00000000	R$ 60,24	R$ 60,24
86888	VASO SANITÁRIO SIFONADO COM CAIXA ACOPLADA LOUÇA BRANCA - FORNECIMENTO E INSTALAÇÃO. AF_01/2020	SINAPI	UN	1,00000000	R$ 499,20	R$ 499,20
					TOTAL Serviço:	R$ 559,44

VALOR:	**R$ 559,44**

S02073 Vaso sanitário convencional, linha infantil 08254, CELITE ou similar, inclusive válvula de descarga HYDRA ou similar, assento sanitário infantil, conjunto de fixação DECA SP13 ou similar, anel de vedação e tubo de ligação com acabamento cromado (un)

Encargos Complementares		FONTE	UNID	COEFICIENTE	PREÇO UNITÁRIO	TOTAL
S10554	Encargos Complementares - Encanador	ORSE	h	4,00000000	R$ 3,82	R$ 15,28
S10549	Encargos Complementares - Servente	ORSE	h	4,00000000	R$ 3,89	R$ 15,56
					TOTAL Encargos Complementares:	R$ 30,84

Material		FONTE	UNID	COEFICIENTE	PREÇO UNITÁRIO	TOTAL
I06138S	Anel de vedacao, pvc flexivel, 100 mm, para saida de bacia / vaso sanitario	ORSE	un	1,00000000	R$ 9,26	R$ 9,26
I11761S	Assento vaso sanitario infantil em plastico branco	ORSE	un	1,00000000	R$ 79,80	R$ 79,80
I11786S	Bacia sanitaria (vaso) infantil, sifonado, de louca branca, (sem assento)	ORSE	un	1,00000000	R$ 432,40	R$ 432,40
I00981	Fita veda rosca 18mm	ORSE	m	0,56000000	R$ 0,22	R$ 0,12
I00669	Fixação para vaso sanitário, DECA SP13 ou similar	ORSE	cj	1,00000000	R$ 26,55	R$ 26,55
I02305	Tubo de ligação em PVC para vaso sanitário, acabamento cromado, CIPLA ou similar	ORSE	un	1,00000000	R$ 9,13	R$ 9,13
I02394	Válvula descarga, HYDRA MAX, ref.4550, 1 1/4", acabamento cromado (Deca ou similar)	ORSE	un	1,00000000	R$ 239,89	R$ 239,89
					TOTAL Material:	R$ 797,15

Mão de Obra		FONTE	UNID	COEFICIENTE	PREÇO UNITÁRIO	TOTAL
I02696S	Encanador ou bombeiro hidraulico (horista)	ORSE	h	4,00000000	R$ 19,13	R$ 76,52
I06111S	Servente de obras (horista)	ORSE	h	4,00000000	R$ 13,65	R$ 54,60
					TOTAL Mão de Obra:	R$ 131,12

VALOR:	**R$ 959,05**

86939 LAVATÓRIO LOUÇA BRANCA COM COLUNA, *44 X 35,5* CM, PADRÃO POPULAR, INCLUSO SIFÃO FLEXÍVEL EM PVC, VÁLVULA E ENGATE FLEXÍVEL 30CM EM PLÁSTICO E COM TORNEIRA CROMADA PADRÃO POPULAR - FORNECIMENTO E INSTALAÇÃO. AF_01/2020 (UN)

Serviço		FONTE	UNID	COEFICIENTE	PREÇO UNITÁRIO	TOTAL
86884	ENGATE FLEXÍVEL EM PLÁSTICO BRANCO, 1/2" X 30CM - FORNECIMENTO E INSTALAÇÃO. AF_01/2020	SINAPI	UN	1,00000000	R$ 11,47	R$ 11,47
86902	LAVATÓRIO LOUÇA BRANCA COM COLUNA, *44 X 35,5* CM, PADRÃO POPULAR - FORNECIMENTO E INSTALAÇÃO. AF_01/2020	SINAPI	UN	1,00000000	R$ 327,08	R$ 327,08
86883	SIFÃO DO TIPO FLEXÍVEL EM PVC 1 X 1.1/2 - FORNECIMENTO E INSTALAÇÃO. AF_01/2020	SINAPI	UN	1,00000000	R$ 13,08	R$ 13,08
86906	TORNEIRA CROMADA DE MESA, 1/2" OU 3/4", PARA LAVATÓRIO, PADRÃO POPULAR - FORNECIMENTO E INSTALAÇÃO. AF_01/2020	SINAPI	UN	1,00000000	R$ 77,43	R$ 77,43
86879	VÁLVULA EM PLÁSTICO 1" PARA PIA, TANQUE OU LAVATÓRIO, COM OU SEM LADRÃO - FORNECIMENTO E INSTALAÇÃO. AF_01/2020	SINAPI	UN	1,00000000	R$ 10,32	R$ 10,32
					TOTAL Serviço:	R$ 439,38
					VALOR:	**R$ 439,38**

86919 TANQUE DE LOUÇA BRANCA COM COLUNA, 30L OU EQUIVALENTE, INCLUSO SIFÃO FLEXÍVEL EM PVC, VÁLVULA METÁLICA E TORNEIRA DE METAL CROMADO PADRÃO MÉDIO - FORNECIMENTO E INSTALAÇÃO. AF_01/2020 (UN)

Serviço		FONTE	UNID	COEFICIENTE	PREÇO UNITÁRIO	TOTAL
86883	SIFÃO DO TIPO FLEXÍVEL EM PVC 1 X 1.1/2 - FORNECIMENTO E INSTALAÇÃO. AF_01/2020	SINAPI	UN	1,00000000	R$ 13,08	R$ 13,08
86872	TANQUE DE LOUÇA BRANCA COM COLUNA, 30L OU EQUIVALENTE - FORNECIMENTO E INSTALAÇÃO. AF_01/2020	SINAPI	UN	1,00000000	R$ 737,62	R$ 737,62
86914	TORNEIRA CROMADA 1/2" OU 3/4" PARA TANQUE, PADRÃO MÉDIO - FORNECIMENTO E INSTALAÇÃO. AF_01/2020	SINAPI	UN	1,00000000	R$ 101,80	R$ 101,80
86877	VÁLVULA EM METAL CROMADO 1.1/2" X 1.1/2" PARA TANQUE OU LAVATÓRIO, COM OU SEM LADRÃO - FORNECIMENTO E INSTALAÇÃO. AF_01/2020	SINAPI	UN	1,00000000	R$ 74,98	R$ 74,98
					TOTAL Serviço:	R$ 927,48
					VALOR:	**R$ 927,48**

S07350 Lavatório louça de canto (Deca-Izy, ref L-10117 ou similar) sem coluna, c/ sifão cromado, válvula cromada, engate cromado, exclusive torneira (un)

Encargos Complementares		FONTE	UNID	COEFICIENTE	PREÇO UNITÁRIO	TOTAL
S10554	Encargos Complementares - Encanador	ORSE	h	1,75000000	R$ 3,82	R$ 6,69
S10549	Encargos Complementares - Servente	ORSE	h	1,75000000	R$ 3,89	R$ 6,81
					TOTAL Encargos Complementares:	R$ 13,50

Material		FONTE	UNID	COEFICIENTE	PREÇO UNITÁRIO	TOTAL
I11683S	Engate / rabicho flexivel inox 1/2" x 30 cm	ORSE	un	1,00000000	R$ 53,08	R$ 53,08
I00982	Fixação p/ lavatório - parafusos (deca - ref: sp-7 ou similar)	ORSE	cj	1,00000000	R$ 12,66	R$ 12,66
I06969	Lavatório louça, de canto, linha Izy, ref. 10117, DECA ou similar	ORSE	un	1,00000000	R$ 267,49	R$ 267,49
I06136S	Sifao em metal cromado para pia ou lavatorio, 1 x 1.1/2"	ORSE	un	1,00000000	R$ 231,45	R$ 231,45
I02384	Válvula de escoamento para lavatório, DECA 1602C ou similar	ORSE	un	1,00000000	R$ 47,18	R$ 47,18
					TOTAL Material:	R$ 611,86

Mão de Obra		FONTE	UNID	COEFICIENTE	PREÇO UNITÁRIO	TOTAL
I02696S	Encanador ou bombeiro hidraulico (horista)	ORSE	h	1,75000000	R$ 19,13	R$ 33,48
I06111S	Servente de obras (horista)	ORSE	h	1,75000000	R$ 13,65	R$ 23,89

TOTAL Mão de Obra:	R$ 57,37
VALOR:	**R$ 682,71**

86901 CUBA DE EMBUTIR OVAL EM LOUÇA BRANCA, 35 X 50CM OU EQUIVALENTE - FORNECIMENTO E INSTALAÇÃO. AF_01/2020 (UN)

Material		FONTE	UNID	COEFICIENTE	PREÇO UNITÁRIO	TOTAL
00020269	LAVATORIO / CUBA DE EMBUTIR, OVAL, DE LOUCA BRANCA, SEM LADRAO, DIMENSOES *50 X 35* CM (L X C)	SINAPI	UN	1,00000000	R$ 98,79	R$ 98,79
00004823	MASSA PLASTICA PARA MARMORE/GRANITO	SINAPI	KG	0,52710000	R$ 46,61	R$ 24,56
					TOTAL Material:	R$ 123,35

Mão de Obra com Encargos Complementares		FONTE	UNID	COEFICIENTE	PREÇO UNITÁRIO	TOTAL
88274	MARMORISTA/GRANITEIRO COM ENCARGOS COMPLEMENTARES	SINAPI	H	0,84580000	R$ 28,27	R$ 23,91
88316	SERVENTE COM ENCARGOS COMPLEMENTARES	SINAPI	H	0,26650000	R$ 22,10	R$ 5,88
					TOTAL Mão de Obra com Encargos Complementares:	R$ 29,79

VALOR:	**R$ 153,14**

S02087 Cuba de louça de embutir (oval ou circular) inclusive sifão plástico, válvula plástica para pia e engate plástico (un)

Encargos Complementares		FONTE	UNID	COEFICIENTE	PREÇO UNITÁRIO	TOTAL
S10554	Encargos Complementares - Encanador	ORSE	h	1,75000000	R$ 3,82	R$ 6,69
S10549	Encargos Complementares - Servente	ORSE	h	1,75000000	R$ 3,89	R$ 6,81
					TOTAL Encargos Complementares:	R$ 13,50

Material		FONTE	UNID	COEFICIENTE	PREÇO UNITÁRIO	TOTAL
I00718	Cuba de embutir oval branca (Deca - ref. L-37 ou similar)	ORSE	un	1,00000000	R$ 72,90	R$ 72,90
I06141S	Engate/rabicho flexivel plastico (pvc ou abs) branco 1/2" x 30 cm	ORSE	un	1,00000000	R$ 4,84	R$ 4,84
I06145S	Sifao plastico tipo copo para pia americana 1.1/2 x 1.1/2"	ORSE	un	1,00000000	R$ 16,18	R$ 16,18
I06153S	Valvula em plastico branco para tanque ou lavatorio 1 ", sem unho e sem ladrao	ORSE	un	1,00000000	R$ 4,70	R$ 4,70
					TOTAL Material:	R$ 98,62

Mão de Obra		FONTE	UNID	COEFICIENTE	PREÇO UNITÁRIO	TOTAL
I02696S	Encanador ou bombeiro hidraulico (horista)	ORSE	h	1,75000000	R$ 19,13	R$ 33,48
I06111S	Servente de obras (horista)	ORSE	h	1,75000000	R$ 13,65	R$ 23,89
					TOTAL Mão de Obra:	R$ 57,37

VALOR:	**R$ 169,47**

CPUBS-28 TAMPO/BANCADA EM CONCRETO ARMADO, REVESTIDO EM AÇO INOXIDÁVEL FOSCO POLIDO (M2)

Material		FONTE	UNID	COEFICIENTE	PREÇO UNITÁRIO	TOTAL
00001347	CHAPA/PAINEL DE MADEIRA COMPENSADA PLASTIFICADA (MADEIRITE PLASTIFICADO) PARA FORMA DE CONCRETO, DE 2200 X 1100 MM, E = 12 MM	SINAPI	M2	0,33000000	R$ 70,85	R$ 23,38
00002692	DESMOLDANTE PROTETOR PARA FORMAS DE MADEIRA, DE BASE OLEOSA EMULSIONADA EM AGUA	SINAPI	L	0,10000000	R$ 7,69	R$ 0,76
I2410	PREGO 18X27 (2.1/2" x 10) (APROXIMADAMENTE 198UN/KG)	SEINFRA	KG	0,20000000	R$ 14,20	R$ 2,84
00004415	SARRAFO NAO APARELHADO *2,5 X 5* CM, EM MACARANDUBA/MASSARANDUBA, ANGELIM, PEROBA-ROSA OU EQUIVALENTE DA REGIAO - BRUTA	SINAPI	M	5,00000000	R$ 5,10	R$ 25,50

I10118	Tampo em aço inoxidável-304, liso, sem enchimento, acabamento lixado, dimensões 1,85 x 0,35 m	ORSE	un	1,35000000	R$ 772,08	R$ 1.042,30
00010917	TELA DE ACO SOLDADA NERVURADA, CA-60, Q-61, (0,97 KG/M2), DIAMETRO DO FIO = 3,4 MM, LARGURA = 2,45 M, ESPACAMENTO DA MALHA = 15 X 15 CM	SINAPI	M2	1,05000000	R$ 7,94	R$ 8,33
					TOTAL Material:	R$ 1.103,11

Mão de Obra com Encargos Complementares		FONTE	UNID	COEFICIENTE	PREÇO UNITÁRIO	TOTAL
88238	AJUDANTE DE ARMADOR COM ENCARGOS COMPLEMENTARES	SINAPI	H	0,10000000	R$ 23,22	R$ 2,32
88239	AJUDANTE DE CARPINTEIRO COM ENCARGOS COMPLEMENTARES	SINAPI	H	1,50000000	R$ 23,13	R$ 34,69
88245	ARMADOR COM ENCARGOS COMPLEMENTARES	SINAPI	H	0,10000000	R$ 28,73	R$ 2,87
88262	CARPINTEIRO DE FORMAS COM ENCARGOS COMPLEMENTARES	SINAPI	H	1,50000000	R$ 28,52	R$ 42,78
88309	PEDREIRO COM ENCARGOS COMPLEMENTARES	SINAPI	H	2,00000000	R$ 28,88	R$ 57,76
88316	SERVENTE COM ENCARGOS COMPLEMENTARES	SINAPI	H	3,00000000	R$ 22,10	R$ 66,30
					TOTAL Mão de Obra com Encargos Complementares:	R$ 206,72

Serviço		FONTE	UNID	COEFICIENTE	PREÇO UNITÁRIO	TOTAL
94963	CONCRETO FCK = 15MPA, TRAÇO 1:3,4:3,5 (EM MASSA SECA DE CIMENTO/ AREIA MÉDIA/ BRITA 1) - PREPARO MECÂNICO COM BETONEIRA 400 L. AF_05/2021	SINAPI	M3	0,05000000	R$ 463,55	R$ 23,17
					TOTAL Serviço:	R$ 23,17
					VALOR:	**R$ 1.333,00**

S13262 Funil Expurgo Hospitalar de aço inox 304 290x300mm e= 0,8mm Sem mesa para embutir - Mirnox ou similar (un)

Encargos Complementares		FONTE	UNID	COEFICIENTE	PREÇO UNITÁRIO	TOTAL
S10576	Encargos Complementares - Ajudante Pratico	ORSE	h	0,20000000	R$ 3,89	R$ 0,78
S10554	Encargos Complementares - Encanador	ORSE	h	0,20000000	R$ 3,82	R$ 0,76
					TOTAL Encargos Complementares:	R$ 1,54

Material		FONTE	UNID	COEFICIENTE	PREÇO UNITÁRIO	TOTAL
I13989	Funil Expurgo Hospitalar de aço inox 304 290x300mm e= 0,8mm Sem mesa para embutir - Mirnox ou similar	ORSE	un	1,00000000	R$ 2.400,35	R$ 2.400,35
					TOTAL Material:	R$ 2.400,35

Mão de Obra		FONTE	UNID	COEFICIENTE	PREÇO UNITÁRIO	TOTAL
I00246S	Auxiliar de encanador ou bombeiro hidraulico (horista)	ORSE	h	0,20000000	R$ 13,94	R$ 2,79
I02696S	Encanador ou bombeiro hidraulico (horista)	ORSE	h	0,20000000	R$ 19,13	R$ 3,83
					TOTAL Mão de Obra:	R$ 6,62
					VALOR:	**R$ 2.408,48**

86900 CUBA DE EMBUTIR RETANGULAR DE AÇO INOXIDÁVEL, 46 X 30 X 12 CM - FORNECIMENTO E INSTALAÇÃO. AF_01/2020 (UN)

Material		FONTE	UNID	COEFICIENTE	PREÇO UNITÁRIO	TOTAL
00001743	CUBA ACO INOX (AISI 304) DE EMBUTIR COM VALVULA 3 1/2 ", DE *46 X 30 X 12* CM	SINAPI	UN	1,00000000	R$ 162,52	R$ 162,52
00004823	MASSA PLASTICA PARA MARMORE/GRANITO	SINAPI	KG	0,29740000	R$ 46,61	R$ 13,86
					TOTAL Material:	R$ 176,38

Mão de Obra com Encargos Complementares		FONTE	UNID	COEFICIENTE	PREÇO UNITÁRIO	TOTAL
88274	MARMORISTA/GRANITEIRO COM ENCARGOS COMPLEMENTARES	SINAPI	H	0,47740000	R$ 28,27	R$ 13,49

88316	SERVENTE COM ENCARGOS COMPLEMENTARES	SINAPI	H	0,15040000	R$ 22,10	R$ 3,32
					TOTAL Mão de Obra com Encargos Complementares:	R$ 16,81
					VALOR:	**R$ 193,19**

86913 TORNEIRA CROMADA 1/2" OU 3/4" PARA TANQUE, PADRÃO POPULAR - FORNECIMENTO E INSTALAÇÃO. AF_01/2020 (UN)

Material		FONTE	UNID	COEFICIENTE	PREÇO UNITÁRIO	TOTAL
00003146	FITA VEDA ROSCA, EM PTFE, ROLO DE 18 MM X 10 M (L X C)	SINAPI	UN	0,02100000	R$ 3,95	R$ 0,08
00007604	TORNEIRA METALICA CROMADA PARA TANQUE / JARDIM, SEM BICO, CANO LONGO, DE PAREDE, PADRAO POPULAR / USO GERAL, 1/2" OU 3/4"	SINAPI	UN	1,00000000	R$ 51,47	R$ 51,47
					TOTAL Material:	R$ 51,55

Mão de Obra com Encargos Complementares		FONTE	UNID	COEFICIENTE	PREÇO UNITÁRIO	TOTAL
88267	ENCANADOR OU BOMBEIRO HIDRÁULICO COM ENCARGOS COMPLEMENTARES	SINAPI	H	0,15250000	R$ 28,12	R$ 4,28
88316	SERVENTE COM ENCARGOS COMPLEMENTARES	SINAPI	H	0,04810000	R$ 22,10	R$ 1,06
					TOTAL Mão de Obra com Encargos Complementares:	R$ 5,34
					VALOR:	**R$ 56,89**

S04392 Torneira para lavatorio cirúrgico com acionamento cotovelo mod. 455 ou similar (un)

Encargos Complementares		FONTE	UNID	COEFICIENTE	PREÇO UNITÁRIO	TOTAL
S10554	Encargos Complementares - Encanador	ORSE	h	0,50000000	R$ 3,82	R$ 1,91
S10549	Encargos Complementares - Servente	ORSE	h	0,50000000	R$ 3,89	R$ 1,95
					TOTAL Encargos Complementares:	R$ 3,86

Material		FONTE	UNID	COEFICIENTE	PREÇO UNITÁRIO	TOTAL
I00981	Fita veda rosca 18mm	ORSE	m	0,50000000	R$ 0,22	R$ 0,11
I03762	Torneira para lavatorio cirúrgico com acionamento cotovelo	ORSE	un	1,00000000	R$ 769,90	R$ 769,90
					TOTAL Material:	R$ 770,01

Mão de Obra		FONTE	UNID	COEFICIENTE	PREÇO UNITÁRIO	TOTAL
I02696S	Encanador ou bombeiro hidraulico (horista)	ORSE	h	0,50000000	R$ 19,13	R$ 9,57
I06111S	Servente de obras (horista)	ORSE	h	0,50000000	R$ 13,65	R$ 6,83
					TOTAL Mão de Obra:	R$ 16,40
					VALOR:	**R$ 790,25**

CPUBS-29 TORNEIRA MISTURADOR CLÍNICA DE MESA COM AREJADOR ARTICULADO, ACIONAMENTO COTOVELO (UN)

Material		FONTE	UNID	COEFICIENTE	PREÇO UNITÁRIO	TOTAL
I00981	Fita veda rosca 18mm	ORSE	m	0,94000000	R$ 0,22	R$ 0,20
I03762	Torneira para lavatorio cirúrgico com acionamento cotovelo	ORSE	un	1,00000000	R$ 769,90	R$ 769,90
					TOTAL Material:	R$ 770,10

Mão de Obra com Encargos Complementares		FONTE	UNID	COEFICIENTE	PREÇO UNITÁRIO	TOTAL
88248	AUXILIAR DE ENCANADOR OU BOMBEIRO HIDRÁULICO COM ENCARGOS COMPLEMENTARES	SINAPI	H	1,40000000	R$ 22,64	R$ 31,69
88267	ENCANADOR OU BOMBEIRO HIDRÁULICO COM ENCARGOS COMPLEMENTARES	SINAPI	H	1,40000000	R$ 28,12	R$ 39,36

TOTAL Mão de Obra com Encargos Complementares:	R$ 71,05
VALOR:	**R$ 841,15**

S09676 Torneira de mesa com fechamento automático, linha Decamatic Eco, ref.1173.C, DECA ou similar (un)

Encargos Complementares		FONTE	UNID	COEFICIENTE	PREÇO UNITÁRIO	TOTAL
S10554	Encargos Complementares - Encanador	ORSE	h	0,50000000	R$ 3,82	R$ 1,91
S10549	Encargos Complementares - Servente	ORSE	h	0,50000000	R$ 3,89	R$ 1,95
					TOTAL Encargos Complementares:	R$ 3,86

Material		FONTE	UNID	COEFICIENTE	PREÇO UNITÁRIO	TOTAL
I00981	Fita veda rosca 18mm	ORSE	m	0,50000000	R$ 0,22	R$ 0,11
I10053	Torneira de mesa com fechamento automático, ref.1173, linha Decamatic Eco, DECA ou similar	ORSE	un	1,00000000	R$ 254,19	R$ 254,19
					TOTAL Material:	R$ 254,30

Mão de Obra		FONTE	UNID	COEFICIENTE	PREÇO UNITÁRIO	TOTAL
I02696S	Encanador ou bombeiro hidraulico (horista)	ORSE	h	0,50000000	R$ 19,13	R$ 9,57
I06111S	Servente de obras (horista)	ORSE	h	0,50000000	R$ 13,65	R$ 6,83
					TOTAL Mão de Obra:	R$ 16,40

VALOR:	**R$ 274,54**

S11747 Torneira para lavatório, de mesa, cromada, bica alta, ref.: Flex Plus, 1198 C21, da DECA ou similar, inclusive furo para instalação em bancada (un)

Encargos Complementares		FONTE	UNID	COEFICIENTE	PREÇO UNITÁRIO	TOTAL
S10554	Encargos Complementares - Encanador	ORSE	h	0,50000000	R$ 3,82	R$ 1,91
S10549	Encargos Complementares - Servente	ORSE	h	0,50000000	R$ 3,89	R$ 1,95
					TOTAL Encargos Complementares:	R$ 3,86

Material		FONTE	UNID	COEFICIENTE	PREÇO UNITÁRIO	TOTAL
I00981	Fita veda rosca 18mm	ORSE	m	0,50000000	R$ 0,22	R$ 0,11
I12057	Furo em bancada de mármore ou granito para colacação de torneira ou válvula	ORSE	un	1,00000000	R$ 19,30	R$ 19,30
I12610	Torneira para lavatório, de mesa, cromada, bica alta, ref.: Flex Plus, 1198 C21, da DECA ou similar	ORSE	un	1,00000000	R$ 288,89	R$ 288,89
					TOTAL Material:	R$ 308,30

Mão de Obra		FONTE	UNID	COEFICIENTE	PREÇO UNITÁRIO	TOTAL
I02696S	Encanador ou bombeiro hidraulico (horista)	ORSE	h	0,50000000	R$ 19,13	R$ 9,57
I06111S	Servente de obras (horista)	ORSE	h	0,50000000	R$ 13,65	R$ 6,83
					TOTAL Mão de Obra:	R$ 16,40

VALOR:	**R$ 328,54**

S09503 Ducha higiênica com registro, linha Dream, ref. 1984.C87.ACT.CR, da DECA ou similar (un)

Encargos Complementares		FONTE	UNID	COEFICIENTE	PREÇO UNITÁRIO	TOTAL
S10554	Encargos Complementares - Encanador	ORSE	h	0,50000000	R$ 3,82	R$ 1,91
					TOTAL Encargos Complementares:	R$ 1,91

Material	FONTE	UNID	COEFICIENTE	PREÇO UNITÁRIO	TOTAL

I09833	Ducha higiênica com registro, linha Dream, ref. 1984.C87.ACT.CR, da DECA ou similar	ORSE	un	1,00000000	R$ 801,43	R$ 801,43
I00981	Fita veda rosca 18mm	ORSE	m	0,42000000	R$ 0,22	R$ 0,09
					TOTAL Material:	R$ 801,52

Mão de Obra		FONTE	UNID	COEFICIENTE	PREÇO UNITÁRIO	TOTAL
I02696S	Encanador ou bombeiro hidraulico (horista)	ORSE	h	0,50000000	R$ 19,13	R$ 9,57
					TOTAL Mão de Obra:	R$ 9,57
					VALOR:	**R$ 812,99**

S13113 Barra de apoio, reta, fixa, em aço inox, l=80cm, d=1 1/4", Jackwal ou similar (un)

Encargos Complementares		FONTE	UNID	COEFICIENTE	PREÇO UNITÁRIO	TOTAL
S10550	Encargos Complementares - Pedreiro	ORSE	h	0,30000000	R$ 3,79	R$ 1,14
					TOTAL Encargos Complementares:	R$ 1,14

Material		FONTE	UNID	COEFICIENTE	PREÇO UNITÁRIO	TOTAL
I13877	Barra de apoio, reta, fixa, em aço inox, l=80cm, d=1 1/4" - Jackwal ou similar	ORSE	un	1,00000000	R$ 214,90	R$ 214,90
					TOTAL Material:	R$ 214,90

Mão de Obra		FONTE	UNID	COEFICIENTE	PREÇO UNITÁRIO	TOTAL
I04750S	Pedreiro (horista)	ORSE	h	0,30000000	R$ 19,13	R$ 5,74
					TOTAL Mão de Obra:	R$ 5,74
					VALOR:	**R$ 221,78**

100867 BARRA DE APOIO RETA, EM ACO INOX POLIDO, COMPRIMENTO 70 CM, FIXADA NA PAREDE - FORNECIMENTO E INSTALAÇÃO. AF_01/2020 (UN)

Material		FONTE	UNID	COEFICIENTE	PREÇO UNITÁRIO	TOTAL
00036205	BARRA DE APOIO RETA, EM ACO INOX POLIDO, COMPRIMENTO 70CM, DIAMETRO MINIMO 3 CM	SINAPI	UN	1,00000000	R$ 279,08	R$ 279,08
00004351	PARAFUSO NIQUELADO 3 1/2" COM ACABAMENTO CROMADO PARA FIXAR PECA SANITARIA, INCLUI PORCA CEGA, ARRUELA E BUCHA DE NYLON TAMANHO S-8	SINAPI	UN	6,00000000	R$ 19,18	R$ 115,08
					TOTAL Material:	R$ 394,16

Mão de Obra com Encargos Complementares		FONTE	UNID	COEFICIENTE	PREÇO UNITÁRIO	TOTAL
88267	ENCANADOR OU BOMBEIRO HIDRÁULICO COM ENCARGOS COMPLEMENTARES	SINAPI	H	0,94850000	R$ 28,12	R$ 26,67
88316	SERVENTE COM ENCARGOS COMPLEMENTARES	SINAPI	H	0,29880000	R$ 22,10	R$ 6,60
					TOTAL Mão de Obra com Encargos Complementares:	R$ 33,27
					VALOR:	**R$ 427,43**

CPUBS-30 RALO SECO PVC QUADRADO 15x15 COM GRELHA (UN)

Material		FONTE	UNID	COEFICIENTE	PREÇO UNITÁRIO	TOTAL
00000119	ADESIVO PLASTICO PARA PVC, BISNAGA COM 75 GR	SINAPI	UN	0,10000000	R$ 8,08	R$ 0,80
00011731	GRELHA FIXA, EM PVC BRANCA, QUADRADA, 150 X 150 MM, PARA RALOS E CAIXAS	SINAPI	UN	1,00000000	R$ 10,38	R$ 10,38
00021059	RALO FOFO COM REQUADRO, QUADRADO 150 X 150 MM	SINAPI	UN	1,00000000	R$ 39,58	R$ 39,58
00020083	SOLUCAO PREPARADORA / LIMPADORA PARA PVC, FRASCO COM 1000 CM3	SINAPI	UN	0,20000000	R$ 70,43	R$ 14,08

TOTAL Material:	R$ 64,84

Mão de Obra com Encargos Complementares		FONTE	UNID	COEFICIENTE	PREÇO UNITÁRIO	TOTAL
88248	AUXILIAR DE ENCANADOR OU BOMBEIRO HIDRÁULICO COM ENCARGOS COMPLEMENTARES	SINAPI	H	0,86400000	R$ 22,64	R$ 19,56
88267	ENCANADOR OU BOMBEIRO HIDRÁULICO COM ENCARGOS COMPLEMENTARES	SINAPI	H	0,86400000	R$ 28,12	R$ 24,29
					TOTAL Mão de Obra com Encargos Complementares:	R$ 43,85

VALOR:	**R$ 108,69**

S11211 Módulo de chamada de leito, eletrônico, com acionador/rearme e piloto identificador de chamada, para fixação em parede, da VTC Vitaltec ou similar (un)

Encargos Complementares		FONTE	UNID	COEFICIENTE	PREÇO UNITÁRIO	TOTAL
S10552	Encargos Complementares - Eletricista	ORSE	h	1,20000000	R$ 3,74	R$ 4,49
S10549	Encargos Complementares - Servente	ORSE	h	1,20000000	R$ 3,89	R$ 4,67
					TOTAL Encargos Complementares:	R$ 9,16

Material		FONTE	UNID	COEFICIENTE	PREÇO UNITÁRIO	TOTAL
I12095	Módulo de chamada de leito, eletrônico, com acionador/rearme e piloto identificador de chamada, para fixação em parede, da VTC Vitaltec ou similar	ORSE	un	1,00000000	R$ 85,86	R$ 85,86
					TOTAL Material:	R$ 85,86

Mão de Obra		FONTE	UNID	COEFICIENTE	PREÇO UNITÁRIO	TOTAL
I02436S	Eletricista (horista)	ORSE	h	1,20000000	R$ 19,13	R$ 22,96
I06111S	Servente de obras (horista)	ORSE	h	1,20000000	R$ 13,65	R$ 16,38
					TOTAL Mão de Obra:	R$ 39,34

VALOR:	**R$ 134,32**

97430 ACOPLAMENTO RÍGIDO EM AÇO, CONEXÃO RANHURADA, DN 50 (2"), INSTALADO EM PRUMADAS - FORNECIMENTO E INSTALAÇÃO. AF_10/2020 (UN)

Material		FONTE	UNID	COEFICIENTE	PREÇO UNITÁRIO	TOTAL
00040410	ACOPLAMENTO RIGIDO EM FERRO FUNDIDO PARA SISTEMA DE TUBULACAO RANHURADA, DN 50 MM (2")	SINAPI	UN	1,00000000	R$ 22,27	R$ 22,27
00020078	PASTA LUBRIFICANTE PARA TUBOS E CONEXOES COM JUNTA ELASTICA, EMBALAGEM DE *400* GR (USO EM PVC, ACO, POLIETILENO E OUTROS)	SINAPI	UN	0,00680000	R$ 25,66	R$ 0,17
					TOTAL Material:	R$ 22,44

Mão de Obra com Encargos Complementares		FONTE	UNID	COEFICIENTE	PREÇO UNITÁRIO	TOTAL
88248	AUXILIAR DE ENCANADOR OU BOMBEIRO HIDRÁULICO COM ENCARGOS COMPLEMENTARES	SINAPI	H	0,35800000	R$ 22,64	R$ 8,10
88267	ENCANADOR OU BOMBEIRO HIDRÁULICO COM ENCARGOS COMPLEMENTARES	SINAPI	H	0,35800000	R$ 28,12	R$ 10,06
					TOTAL Mão de Obra com Encargos Complementares:	R$ 18,16

VALOR:	**R$ 40,60**

103039 REGISTRO DE ESFERA, PVC, ROSCÁVEL, COM VOLANTE, 1 1/2" - FORNECIMENTO E INSTALAÇÃO. AF_08/2021 (UN)

Material		FONTE	UNID	COEFICIENTE	PREÇO UNITÁRIO	TOTAL
00003148	FITA VEDA ROSCA, EM PTFE, ROLO DE 18 MM X 50 M (L X C)	SINAPI	UN	0,01920000	R$ 14,56	R$ 0,27
00011672	REGISTRO DE ESFERA, PVC, COM VOLANTE, VS, ROSCAVEL, DN 1 1/2", COM CORPO DIVIDIDO	SINAPI	UN	1,00000000	R$ 39,69	R$ 39,69

TOTAL Material:	R$ 39,96

Mão de Obra com Encargos Complementares		FONTE	UNID	COEFICIENTE	PREÇO UNITÁRIO	TOTAL
88248	AUXILIAR DE ENCANADOR OU BOMBEIRO HIDRÁULICO COM ENCARGOS COMPLEMENTARES	SINAPI	H	0,26330000	R$ 22,64	R$ 5,96
88267	ENCANADOR OU BOMBEIRO HIDRÁULICO COM ENCARGOS COMPLEMENTARES	SINAPI	H	0,26330000	R$ 28,12	R$ 7,40
				TOTAL Mão de Obra com Encargos Complementares:		R$ 13,36
				VALOR:		**R$ 53,32**

94492 REGISTRO DE ESFERA, PVC, SOLDÁVEL, COM VOLANTE, DN 50 MM - FORNECIMENTO E INSTALAÇÃO. AF_08/2021 (UN)

Material		FONTE	UNID	COEFICIENTE	PREÇO UNITÁRIO	TOTAL
00020080	ADESIVO PLASTICO PARA PVC, FRASCO COM 175 GR	SINAPI	UN	0,07140000	R$ 20,29	R$ 1,44
00038383	LIXA D'AGUA EM FOLHA, COR PRETA, GRAO 100	SINAPI	UN	0,01140000	R$ 1,96	R$ 0,02
00011677	REGISTRO DE ESFERA, PVC, COM VOLANTE, VS, SOLDAVEL, DN 50 MM, COM CORPO DIVIDIDO	SINAPI	UN	1,00000000	R$ 38,58	R$ 38,58
00020083	SOLUCAO PREPARADORA / LIMPADORA PARA PVC, FRASCO COM 1000 CM3	SINAPI	UN	0,01800000	R$ 70,43	R$ 1,26
				TOTAL Material:		R$ 41,30

Mão de Obra com Encargos Complementares		FONTE	UNID	COEFICIENTE	PREÇO UNITÁRIO	TOTAL
88248	AUXILIAR DE ENCANADOR OU BOMBEIRO HIDRÁULICO COM ENCARGOS COMPLEMENTARES	SINAPI	H	0,11330000	R$ 22,64	R$ 2,56
88267	ENCANADOR OU BOMBEIRO HIDRÁULICO COM ENCARGOS COMPLEMENTARES	SINAPI	H	0,11330000	R$ 28,12	R$ 3,18
				TOTAL Mão de Obra com Encargos Complementares:		R$ 5,74
				VALOR:		**R$ 47,04**

94681 CURVA 90 GRAUS, PVC, SOLDÁVEL, DN 60 MM, INSTALADO EM RESERVAÇÃO PREDIAL DE ÁGUA - FORNECIMENTO E INSTALAÇÃO. AF_04/2024 (UN)

Material		FONTE	UNID	COEFICIENTE	PREÇO UNITÁRIO	TOTAL
00000122	ADESIVO PLASTICO PARA PVC, FRASCO COM *850* GR	SINAPI	UN	0,02120000	R$ 62,17	R$ 1,31
00001925	CURVA DE PVC 90 GRAUS, SOLDAVEL, 60 MM, COR MARROM, PARA AGUA FRIA PREDIAL	SINAPI	UN	1,00000000	R$ 31,85	R$ 31,85
00038383	LIXA D'AGUA EM FOLHA, COR PRETA, GRAO 100	SINAPI	UN	0,02100000	R$ 1,96	R$ 0,04
00020083	SOLUCAO PREPARADORA / LIMPADORA PARA PVC, FRASCO COM 1000 CM3	SINAPI	UN	0,03000000	R$ 70,43	R$ 2,11
				TOTAL Material:		R$ 35,31

Mão de Obra com Encargos Complementares		FONTE	UNID	COEFICIENTE	PREÇO UNITÁRIO	TOTAL
88248	AUXILIAR DE ENCANADOR OU BOMBEIRO HIDRÁULICO COM ENCARGOS COMPLEMENTARES	SINAPI	H	0,18850000	R$ 22,64	R$ 4,26
88267	ENCANADOR OU BOMBEIRO HIDRÁULICO COM ENCARGOS COMPLEMENTARES	SINAPI	H	0,18850000	R$ 28,12	R$ 5,30
				TOTAL Mão de Obra com Encargos Complementares:		R$ 9,56
				VALOR:		**R$ 44,87**

94662 ADAPTADOR CURTO COM BOLSA E ROSCA PARA REGISTRO, PVC, SOLDÁVEL, DN 50 MM X 1 1/2", INSTALADO EM RESERVAÇÃO PREDIAL DE ÁGUA - FORNECIMENTO E INSTALAÇÃO. AF_04/2024 (UN)

Material		FONTE	UNID	COEFICIENTE	PREÇO UNITÁRIO	TOTAL
00000112	ADAPTADOR PVC SOLDAVEL CURTO COM BOLSA E ROSCA, 50 MM X1 1/2", PARA AGUA FRIA	SINAPI	UN	1,00000000	R$ 4,17	R$ 4,17

00000122	ADESIVO PLASTICO PARA PVC, FRASCO COM *850* GR	SINAPI	UN	0,00820000	R$ 62,17	R$ 0,50
00003148	FITA VEDA ROSCA, EM PTFE, ROLO DE 18 MM X 50 M (L X C)	SINAPI	UN	0,00960000	R$ 14,56	R$ 0,13
00038383	LIXA D'AGUA EM FOLHA, COR PRETA, GRAO 100	SINAPI	UN	0,00780000	R$ 1,96	R$ 0,01
00020083	SOLUCAO PREPARADORA / LIMPADORA PARA PVC, FRASCO COM 1000 CM3	SINAPI	UN	0,01100000	R$ 70,43	R$ 0,77
					TOTAL Material:	R$ 5,58

Mão de Obra com Encargos Complementares		FONTE	UNID	COEFICIENTE	PREÇO UNITÁRIO	TOTAL
88248	AUXILIAR DE ENCANADOR OU BOMBEIRO HIDRÁULICO COM ENCARGOS COMPLEMENTARES	SINAPI	H	0,09340000	R$ 22,64	R$ 2,11
88267	ENCANADOR OU BOMBEIRO HIDRÁULICO COM ENCARGOS COMPLEMENTARES	SINAPI	H	0,09340000	R$ 28,12	R$ 2,62
					TOTAL Mão de Obra com Encargos Complementares:	R$ 4,73
					VALOR:	**R$ 10,31**

103986 CURVA 90 GRAUS, PVC, SOLDÁVEL, DN 50MM, INSTALADO EM RAMAL DE DISTRIBUIÇÃO DE ÁGUA - FORNECIMENTO E INSTALAÇÃO. AF_06/2022 (UN)

Material		FONTE	UNID	COEFICIENTE	PREÇO UNITÁRIO	TOTAL
00000122	ADESIVO PLASTICO PARA PVC, FRASCO COM *850* GR	SINAPI	UN	0,01650000	R$ 62,17	R$ 1,02
00001959	CURVA DE PVC 90 GRAUS, SOLDAVEL, 50 MM, COR MARROM, PARA AGUA FRIA PREDIAL	SINAPI	UN	1,00000000	R$ 12,19	R$ 12,19
00038383	LIXA D'AGUA EM FOLHA, COR PRETA, GRAO 100	SINAPI	UN	0,05100000	R$ 1,96	R$ 0,09
00020083	SOLUCAO PREPARADORA / LIMPADORA PARA PVC, FRASCO COM 1000 CM3	SINAPI	UN	0,02200000	R$ 70,43	R$ 1,54
					TOTAL Material:	R$ 14,84

Mão de Obra com Encargos Complementares		FONTE	UNID	COEFICIENTE	PREÇO UNITÁRIO	TOTAL
88248	AUXILIAR DE ENCANADOR OU BOMBEIRO HIDRÁULICO COM ENCARGOS COMPLEMENTARES	SINAPI	H	0,22940000	R$ 22,64	R$ 5,19
88267	ENCANADOR OU BOMBEIRO HIDRÁULICO COM ENCARGOS COMPLEMENTARES	SINAPI	H	0,22940000	R$ 28,12	R$ 6,45
					TOTAL Mão de Obra com Encargos Complementares:	R$ 11,64
					VALOR:	**R$ 26,48**

103979 TUBO, PVC, SOLDÁVEL, DE 50MM, INSTALADO EM RAMAL DE DISTRIBUIÇÃO DE ÁGUA - FORNECIMENTO E INSTALAÇÃO. AF_06/2022 (M)

Material		FONTE	UNID	COEFICIENTE	PREÇO UNITÁRIO	TOTAL
00038383	LIXA D'AGUA EM FOLHA, COR PRETA, GRAO 100	SINAPI	UN	0,03120000	R$ 1,96	R$ 0,06
00009875	TUBO PVC, SOLDAVEL, DE 50 MM, AGUA FRIA (NBR-5648)	SINAPI	M	1,04930000	R$ 14,42	R$ 15,13
					TOTAL Material:	R$ 15,19

Mão de Obra com Encargos Complementares		FONTE	UNID	COEFICIENTE	PREÇO UNITÁRIO	TOTAL
88248	AUXILIAR DE ENCANADOR OU BOMBEIRO HIDRÁULICO COM ENCARGOS COMPLEMENTARES	SINAPI	H	0,26770000	R$ 22,64	R$ 6,06
88267	ENCANADOR OU BOMBEIRO HIDRÁULICO COM ENCARGOS COMPLEMENTARES	SINAPI	H	0,26770000	R$ 28,12	R$ 7,52
					TOTAL Mão de Obra com Encargos Complementares:	R$ 13,58
					VALOR:	**R$ 28,77**

CPUBS-31 HIDRÔMETRO EM BRONZE, DIÂMETRO DE 40 MM (1 1/2´) (UN)

Material	FONTE	UNID	COEFICIENTE	PREÇO UNITÁRIO	TOTAL

00012772	HIDROMETRO MULTIJATO / MEDIDOR DE AGUA, DN 1 1/2", VAZAO MAXIMA DE 20 M3/H, PARA AGUA POTAVEL FRIA, RELOJOARIA PLANA, CLASSE B, HORIZONTAL (SEM CONEXOES)	SINAPI	UN	1,00000000	R$ 799,62	R$ 799,62
					TOTAL Material:	R$ 799,62

Mão de Obra com Encargos Complementares		FONTE	UNID	COEFICIENTE	PREÇO UNITÁRIO	TOTAL
88248	AUXILIAR DE ENCANADOR OU BOMBEIRO HIDRÁULICO COM ENCARGOS COMPLEMENTARES	SINAPI	H	1,20000000	R$ 22,64	R$ 27,16
88267	ENCANADOR OU BOMBEIRO HIDRÁULICO COM ENCARGOS COMPLEMENTARES	SINAPI	H	1,20000000	R$ 28,12	R$ 33,74
					TOTAL Mão de Obra com Encargos Complementares:	R$ 60,90
					VALOR:	**R$ 860,52**

89353 REGISTRO DE GAVETA BRUTO, LATÃO, ROSCÁVEL, 3/4" - FORNECIMENTO E INSTALAÇÃO. AF_08/2021 (UN)

Material		FONTE	UNID	COEFICIENTE	PREÇO UNITÁRIO	TOTAL
00003148	FITA VEDA ROSCA, EM PTFE, ROLO DE 18 MM X 50 M (L X C)	SINAPI	UN	0,01060000	R$ 14,56	R$ 0,15
00006016	REGISTRO GAVETA BRUTO EM LATAO FORJADO, BITOLA 3/4"	SINAPI	UN	1,00000000	R$ 35,21	R$ 35,21
					TOTAL Material:	R$ 35,36

Mão de Obra com Encargos Complementares		FONTE	UNID	COEFICIENTE	PREÇO UNITÁRIO	TOTAL
88248	AUXILIAR DE ENCANADOR OU BOMBEIRO HIDRÁULICO COM ENCARGOS COMPLEMENTARES	SINAPI	H	0,11020000	R$ 22,64	R$ 2,49
88267	ENCANADOR OU BOMBEIRO HIDRÁULICO COM ENCARGOS COMPLEMENTARES	SINAPI	H	0,11020000	R$ 28,12	R$ 3,09
					TOTAL Mão de Obra com Encargos Complementares:	R$ 5,58
					VALOR:	**R$ 40,94**

94794 REGISTRO DE GAVETA BRUTO, LATÃO, ROSCÁVEL, 1 1/2", COM ACABAMENTO E CANOPLA CROMADOS - FORNECIMENTO E INSTALAÇÃO. AF_08/2021 (UN)

Material		FONTE	UNID	COEFICIENTE	PREÇO UNITÁRIO	TOTAL
00003148	FITA VEDA ROSCA, EM PTFE, ROLO DE 18 MM X 50 M (L X C)	SINAPI	UN	0,01920000	R$ 14,56	R$ 0,27
00006015	REGISTRO GAVETA COM ACABAMENTO E CANOPLA CROMADOS, SIMPLES, BITOLA 1 1/2"	SINAPI	UN	1,00000000	R$ 152,91	R$ 152,91
					TOTAL Material:	R$ 153,18

Mão de Obra com Encargos Complementares		FONTE	UNID	COEFICIENTE	PREÇO UNITÁRIO	TOTAL
88248	AUXILIAR DE ENCANADOR OU BOMBEIRO HIDRÁULICO COM ENCARGOS COMPLEMENTARES	SINAPI	H	0,37430000	R$ 22,64	R$ 8,47
88267	ENCANADOR OU BOMBEIRO HIDRÁULICO COM ENCARGOS COMPLEMENTARES	SINAPI	H	0,37430000	R$ 28,12	R$ 10,52
					TOTAL Mão de Obra com Encargos Complementares:	R$ 18,99
					VALOR:	**R$ 172,17**

89987 REGISTRO DE GAVETA BRUTO, LATÃO, ROSCÁVEL, 3/4", COM ACABAMENTO E CANOPLA CROMADOS - FORNECIMENTO E INSTALAÇÃO. AF_08/2021 (UN)

Material		FONTE	UNID	COEFICIENTE	PREÇO UNITÁRIO	TOTAL
00003148	FITA VEDA ROSCA, EM PTFE, ROLO DE 18 MM X 50 M (L X C)	SINAPI	UN	0,01060000	R$ 14,56	R$ 0,15
00006005	REGISTRO GAVETA COM ACABAMENTO E CANOPLA CROMADOS, SIMPLES, BITOLA 3/4"	SINAPI	UN	1,00000000	R$ 85,90	R$ 85,90

TOTAL Material:	R$ 86,05

Mão de Obra com Encargos Complementares		FONTE	UNID	COEFICIENTE	PREÇO UNITÁRIO	TOTAL
88248	AUXILIAR DE ENCANADOR OU BOMBEIRO HIDRÁULICO COM ENCARGOS COMPLEMENTARES	SINAPI	H	0,22120000	R$ 22,64	R$ 5,00
88267	ENCANADOR OU BOMBEIRO HIDRÁULICO COM ENCARGOS COMPLEMENTARES	SINAPI	H	0,22120000	R$ 28,12	R$ 6,22
					TOTAL Mão de Obra com Encargos Complementares:	R$ 11,22

VALOR:	**R$ 97,27**

89985 REGISTRO DE PRESSÃO BRUTO, LATÃO, ROSCÁVEL, 3/4", COM ACABAMENTO E CANOPLA CROMADOS - FORNECIMENTO E INSTALAÇÃO. AF_08/2021 (UN)

Material		FONTE	UNID	COEFICIENTE	PREÇO UNITÁRIO	TOTAL
00003148	FITA VEDA ROSCA, EM PTFE, ROLO DE 18 MM X 50 M (L X C)	SINAPI	UN	0,01060000	R$ 14,56	R$ 0,15
00006024	REGISTRO PRESSAO COM ACABAMENTO E CANOPLA CROMADA, SIMPLES, BITOLA 3/4"	SINAPI	UN	1,00000000	R$ 81,02	R$ 81,02
					TOTAL Material:	R$ 81,17

Mão de Obra com Encargos Complementares		FONTE	UNID	COEFICIENTE	PREÇO UNITÁRIO	TOTAL
88248	AUXILIAR DE ENCANADOR OU BOMBEIRO HIDRÁULICO COM ENCARGOS COMPLEMENTARES	SINAPI	H	0,22120000	R$ 22,64	R$ 5,00
88267	ENCANADOR OU BOMBEIRO HIDRÁULICO COM ENCARGOS COMPLEMENTARES	SINAPI	H	0,22120000	R$ 28,12	R$ 6,22
					TOTAL Mão de Obra com Encargos Complementares:	R$ 11,22

VALOR:	**R$ 92,39**

92365 TUBO DE AÇO GALVANIZADO COM COSTURA, CLASSE MÉDIA, DN 40 (1 1/2"), CONEXÃO ROSQUEADA, INSTALADO EM REDE DE ALIMENTAÇÃO PARA HIDRANTE - FORNECIMENTO E INSTALAÇÃO. AF_10/2020 (M)

Material		FONTE	UNID	COEFICIENTE	PREÇO UNITÁRIO	TOTAL
00007697	TUBO ACO GALVANIZADO COM COSTURA, CLASSE MEDIA, DN 1.1/2", E = *3,25* MM, PESO *3,61* KG/M (NBR 5580)	SINAPI	M	1,03900000	R$ 52,15	R$ 54,18
					TOTAL Material:	R$ 54,18

Mão de Obra com Encargos Complementares		FONTE	UNID	COEFICIENTE	PREÇO UNITÁRIO	TOTAL
88248	AUXILIAR DE ENCANADOR OU BOMBEIRO HIDRÁULICO COM ENCARGOS COMPLEMENTARES	SINAPI	H	0,19400000	R$ 22,64	R$ 4,39
88267	ENCANADOR OU BOMBEIRO HIDRÁULICO COM ENCARGOS COMPLEMENTARES	SINAPI	H	0,19400000	R$ 28,12	R$ 5,45
					TOTAL Mão de Obra com Encargos Complementares:	R$ 9,84

VALOR:	**R$ 64,02**

92336 TUBO DE AÇO GALVANIZADO COM COSTURA, CLASSE MÉDIA, CONEXÃO RANHURADA, DN 65 (2 1/2"), INSTALADO EM PRUMADAS - FORNECIMENTO E INSTALAÇÃO. AF_10/2020 (M)

Material		FONTE	UNID	COEFICIENTE	PREÇO UNITÁRIO	TOTAL
00007701	TUBO ACO GALVANIZADO COM COSTURA, CLASSE MEDIA, DN 2.1/2", E = *3,65* MM, PESO *6,51* KG/M (NBR 5580)	SINAPI	M	1,03900000	R$ 93,33	R$ 96,96
					TOTAL Material:	R$ 96,96

Mão de Obra com Encargos Complementares		FONTE	UNID	COEFICIENTE	PREÇO UNITÁRIO	TOTAL
88248	AUXILIAR DE ENCANADOR OU BOMBEIRO HIDRÁULICO COM ENCARGOS COMPLEMENTARES	SINAPI	H	0,30600000	R$ 22,64	R$ 6,92
88267	ENCANADOR OU BOMBEIRO HIDRÁULICO COM ENCARGOS COMPLEMENTARES	SINAPI	H	0,30600000	R$ 28,12	R$ 8,60

TOTAL Mão de Obra com Encargos Complementares:	R$ 15,52
VALOR:	**R$ 112,48**

89373 LUVA DE REDUÇÃO, PVC, SOLDÁVEL, DN 25MM X 20MM, INSTALADO EM RAMAL OU SUB-RAMAL DE ÁGUA - FORNECIMENTO E INSTALAÇÃO. AF_06/2022 (UN)

Material		FONTE	UNID	COEFICIENTE	PREÇO UNITÁRIO	TOTAL
00000122	ADESIVO PLASTICO PARA PVC, FRASCO COM *850* GR	SINAPI	UN	0,00590000	R$ 62,17	R$ 0,36
00038383	LIXA D'AGUA EM FOLHA, COR PRETA, GRAO 100	SINAPI	UN	0,03150000	R$ 1,96	R$ 0,06
00003868	LUVA DE REDUCAO SOLDAVEL, PVC, 25 MM X 20 MM, PARA AGUA FRIA PREDIAL	SINAPI	UN	1,00000000	R$ 1,31	R$ 1,31
00020083	SOLUCAO PREPARADORA / LIMPADORA PARA PVC, FRASCO COM 1000 CM3	SINAPI	UN	0,00700000	R$ 70,43	R$ 0,49
					TOTAL Material:	R$ 2,22

Mão de Obra com Encargos Complementares		FONTE	UNID	COEFICIENTE	PREÇO UNITÁRIO	TOTAL
88248	AUXILIAR DE ENCANADOR OU BOMBEIRO HIDRÁULICO COM ENCARGOS COMPLEMENTARES	SINAPI	H	0,09440000	R$ 22,64	R$ 2,13
88267	ENCANADOR OU BOMBEIRO HIDRÁULICO COM ENCARGOS COMPLEMENTARES	SINAPI	H	0,09440000	R$ 28,12	R$ 2,65
					TOTAL Mão de Obra com Encargos Complementares:	R$ 4,78

VALOR:	**R$ 7,00**

89593 LUVA COM ROSCA, PVC, SOLDÁVEL, DN 50MM X 1.1/2 , INSTALADO EM PRUMADA DE ÁGUA - FORNECIMENTO E INSTALAÇÃO. AF_06/2022 (UN)

Material		FONTE	UNID	COEFICIENTE	PREÇO UNITÁRIO	TOTAL
00000122	ADESIVO PLASTICO PARA PVC, FRASCO COM *850* GR	SINAPI	UN	0,01290000	R$ 62,17	R$ 0,80
00038383	LIXA D'AGUA EM FOLHA, COR PRETA, GRAO 100	SINAPI	UN	0,01610000	R$ 1,96	R$ 0,03
00003871	LUVA SOLDAVEL COM ROSCA, PVC, 50 MM X 1 1/2", PARA AGUA FRIA PREDIAL	SINAPI	UN	1,00000000	R$ 17,07	R$ 17,07
00020083	SOLUCAO PREPARADORA / LIMPADORA PARA PVC, FRASCO COM 1000 CM3	SINAPI	UN	0,01650000	R$ 70,43	R$ 1,16
					TOTAL Material:	R$ 19,06

Mão de Obra com Encargos Complementares		FONTE	UNID	COEFICIENTE	PREÇO UNITÁRIO	TOTAL
88248	AUXILIAR DE ENCANADOR OU BOMBEIRO HIDRÁULICO COM ENCARGOS COMPLEMENTARES	SINAPI	H	0,07350000	R$ 22,64	R$ 1,66
88267	ENCANADOR OU BOMBEIRO HIDRÁULICO COM ENCARGOS COMPLEMENTARES	SINAPI	H	0,07350000	R$ 28,12	R$ 2,06
					TOTAL Mão de Obra com Encargos Complementares:	R$ 3,72

VALOR:	**R$ 22,78**

94656 ADAPTADOR CURTO COM BOLSA E ROSCA PARA REGISTRO, PVC, SOLDÁVEL, DN 25 MM X 3/4", INSTALADO EM RESERVAÇÃO PREDIAL DE ÁGUA - FORNECIMENTO E INSTALAÇÃO. AF_04/2024 (UN)

Material		FONTE	UNID	COEFICIENTE	PREÇO UNITÁRIO	TOTAL
00000065	ADAPTADOR PVC SOLDAVEL CURTO COM BOLSA E ROSCA, 25 MM X 3/4", PARA AGUA FRIA	SINAPI	UN	1,00000000	R$ 0,83	R$ 0,83
00000122	ADESIVO PLASTICO PARA PVC, FRASCO COM *850* GR	SINAPI	UN	0,00350000	R$ 62,17	R$ 0,21
00003148	FITA VEDA ROSCA, EM PTFE, ROLO DE 18 MM X 50 M (L X C)	SINAPI	UN	0,00530000	R$ 14,56	R$ 0,07
00020083	SOLUCAO PREPARADORA / LIMPADORA PARA PVC, FRASCO COM 1000 CM3	SINAPI	UN	0,00400000	R$ 70,43	R$ 0,28
					TOTAL Material:	R$ 1,39

Mão de Obra com Encargos Complementares		FONTE	UNID	COEFICIENTE	PREÇO UNITÁRIO	TOTAL
88248	AUXILIAR DE ENCANADOR OU BOMBEIRO HIDRÁULICO COM ENCARGOS COMPLEMENTARES	SINAPI	H	0,03840000	R$ 22,64	R$ 0,86
88267	ENCANADOR OU BOMBEIRO HIDRÁULICO COM ENCARGOS COMPLEMENTARES	SINAPI	H	0,03840000	R$ 28,12	R$ 1,07
					TOTAL Mão de Obra com Encargos Complementares:	R$ 1,93
					VALOR:	**R$ 3,32**

104002 ADAPTADOR CURTO COM BOLSA E ROSCA PARA REGISTRO, PVC, SOLDÁVEL, DN 50MM X 1.1/4", INSTALADO EM RAMAL DE DISTRIBUIÇÃO DE ÁGUA - FORNECIMENTO E INSTALAÇÃO. AF_06/2022 (UN)

Material		FONTE	UNID	COEFICIENTE	PREÇO UNITÁRIO	TOTAL
00000111	ADAPTADOR PVC SOLDAVEL CURTO COM BOLSA E ROSCA, 50 MM X 1 1/4", PARA AGUA FRIA	SINAPI	UN	1,00000000	R$ 7,86	R$ 7,86
00000122	ADESIVO PLASTICO PARA PVC, FRASCO COM *850* GR	SINAPI	UN	0,01290000	R$ 62,17	R$ 0,80
00038383	LIXA D'AGUA EM FOLHA, COR PRETA, GRAO 100	SINAPI	UN	0,04350000	R$ 1,96	R$ 0,08
00020083	SOLUCAO PREPARADORA / LIMPADORA PARA PVC, FRASCO COM 1000 CM3	SINAPI	UN	0,01650000	R$ 70,43	R$ 1,16
					TOTAL Material:	R$ 9,90

Mão de Obra com Encargos Complementares		FONTE	UNID	COEFICIENTE	PREÇO UNITÁRIO	TOTAL
88248	AUXILIAR DE ENCANADOR OU BOMBEIRO HIDRÁULICO COM ENCARGOS COMPLEMENTARES	SINAPI	H	0,13060000	R$ 22,64	R$ 2,95
88267	ENCANADOR OU BOMBEIRO HIDRÁULICO COM ENCARGOS COMPLEMENTARES	SINAPI	H	0,13060000	R$ 28,12	R$ 3,67
					TOTAL Mão de Obra com Encargos Complementares:	R$ 6,62
					VALOR:	**R$ 16,52**

103948 BUCHA DE REDUÇÃO, CURTA, PVC, SOLDÁVEL, DN 32 X 25 MM, INSTALADO EM RAMAL OU SUB-RAMAL DE ÁGUA - FORNECIMENTO E INSTALAÇÃO. AF_06/2022 (UN)

Material		FONTE	UNID	COEFICIENTE	PREÇO UNITÁRIO	TOTAL
00000122	ADESIVO PLASTICO PARA PVC, FRASCO COM *850* GR	SINAPI	UN	0,00820000	R$ 62,17	R$ 0,50
00000829	BUCHA DE REDUCAO DE PVC, SOLDAVEL, CURTA, COM 32 X 25 MM, PARA AGUA FRIA PREDIAL	SINAPI	UN	1,00000000	R$ 0,89	R$ 0,89
00038383	LIXA D'AGUA EM FOLHA, COR PRETA, GRAO 100	SINAPI	UN	0,03710000	R$ 1,96	R$ 0,07
00020083	SOLUCAO PREPARADORA / LIMPADORA PARA PVC, FRASCO COM 1000 CM3	SINAPI	UN	0,00950000	R$ 70,43	R$ 0,66
					TOTAL Material:	R$ 2,12

Mão de Obra com Encargos Complementares		FONTE	UNID	COEFICIENTE	PREÇO UNITÁRIO	TOTAL
88248	AUXILIAR DE ENCANADOR OU BOMBEIRO HIDRÁULICO COM ENCARGOS COMPLEMENTARES	SINAPI	H	0,11110000	R$ 22,64	R$ 2,51
88267	ENCANADOR OU BOMBEIRO HIDRÁULICO COM ENCARGOS COMPLEMENTARES	SINAPI	H	0,11110000	R$ 28,12	R$ 3,12
					TOTAL Mão de Obra com Encargos Complementares:	R$ 5,63
					VALOR:	**R$ 7,75**

103966 BUCHA DE REDUÇÃO, LONGA, PVC, SOLDÁVEL, DN 50 X 25 MM, INSTALADO EM PRUMADA DE ÁGUA - FORNECIMENTO E INSTALAÇÃO. AF_06/2022 (UN)

Material		FONTE	UNID	COEFICIENTE	PREÇO UNITÁRIO	TOTAL
00000122	ADESIVO PLASTICO PARA PVC, FRASCO COM *850* GR	SINAPI	UN	0,01180000	R$ 62,17	R$ 0,73
00000813	BUCHA DE REDUCAO DE PVC, SOLDAVEL, LONGA, COM 50 X 25 MM, PARA AGUA FRIA PREDIAL	SINAPI	UN	1,00000000	R$ 3,96	R$ 3,96
00038383	LIXA D'AGUA EM FOLHA, COR PRETA, GRAO 100	SINAPI	UN	0,01490000	R$ 1,96	R$ 0,02

00020083	SOLUCAO PREPARADORA / LIMPADORA PARA PVC, FRASCO COM 1000 CM3	SINAPI	UN	0,01500000	R$ 70,43	R$ 1,05
					TOTAL Material:	R$ 5,76

Mão de Obra com Encargos Complementares		FONTE	UNID	COEFICIENTE	PREÇO UNITÁRIO	TOTAL
88248	AUXILIAR DE ENCANADOR OU BOMBEIRO HIDRÁULICO COM ENCARGOS COMPLEMENTARES	SINAPI	H	0,06590000	R$ 22,64	R$ 1,49
88267	ENCANADOR OU BOMBEIRO HIDRÁULICO COM ENCARGOS COMPLEMENTARES	SINAPI	H	0,06590000	R$ 28,12	R$ 1,85
					TOTAL Mão de Obra com Encargos Complementares:	R$ 3,34
					VALOR:	**R$ 9,10**

104003 BUCHA DE REDUÇÃO , LONGA, PVC, SOLDÁVEL, DN 50 X 32 MM, INSTALADO EM RAMAL DE DISTRIBUIÇÃO DE ÁGUA - FORNECIMENTO E INSTALAÇÃO. AF_06/2022 (UN)

Material		FONTE	UNID	COEFICIENTE	PREÇO UNITÁRIO	TOTAL
00000122	ADESIVO PLASTICO PARA PVC, FRASCO COM *850* GR	SINAPI	UN	0,01290000	R$ 62,17	R$ 0,80
00000820	BUCHA DE REDUCAO DE PVC, SOLDAVEL, LONGA, COM 50 X 32 MM, PARA AGUA FRIA PREDIAL	SINAPI	UN	1,00000000	R$ 5,33	R$ 5,33
00038383	LIXA D'AGUA EM FOLHA, COR PRETA, GRAO 100	SINAPI	UN	0,04350000	R$ 1,96	R$ 0,08
00020083	SOLUCAO PREPARADORA / LIMPADORA PARA PVC, FRASCO COM 1000 CM3	SINAPI	UN	0,01650000	R$ 70,43	R$ 1,16
					TOTAL Material:	R$ 7,37

Mão de Obra com Encargos Complementares		FONTE	UNID	COEFICIENTE	PREÇO UNITÁRIO	TOTAL
88248	AUXILIAR DE ENCANADOR OU BOMBEIRO HIDRÁULICO COM ENCARGOS COMPLEMENTARES	SINAPI	H	0,13060000	R$ 22,64	R$ 2,95
88267	ENCANADOR OU BOMBEIRO HIDRÁULICO COM ENCARGOS COMPLEMENTARES	SINAPI	H	0,13060000	R$ 28,12	R$ 3,67
					TOTAL Mão de Obra com Encargos Complementares:	R$ 6,62
					VALOR:	**R$ 13,99**

89490 CURVA 45 GRAUS, PVC, SOLDÁVEL, DN 25MM, INSTALADO EM PRUMADA DE ÁGUA - FORNECIMENTO E INSTALAÇÃO. AF_06/2022 (UN)

Material		FONTE	UNID	COEFICIENTE	PREÇO UNITÁRIO	TOTAL
00000122	ADESIVO PLASTICO PARA PVC, FRASCO COM *850* GR	SINAPI	UN	0,00710000	R$ 62,17	R$ 0,44
00001927	CURVA DE PVC 45 GRAUS, SOLDAVEL, 25 MM, COR MARROM, PARA AGUA FRIA PREDIAL	SINAPI	UN	1,00000000	R$ 2,29	R$ 2,29
00038383	LIXA D'AGUA EM FOLHA, COR PRETA, GRAO 100	SINAPI	UN	0,01080000	R$ 1,96	R$ 0,02
00020083	SOLUCAO PREPARADORA / LIMPADORA PARA PVC, FRASCO COM 1000 CM3	SINAPI	UN	0,00800000	R$ 70,43	R$ 0,56
					TOTAL Material:	R$ 3,31

Mão de Obra com Encargos Complementares		FONTE	UNID	COEFICIENTE	PREÇO UNITÁRIO	TOTAL
88248	AUXILIAR DE ENCANADOR OU BOMBEIRO HIDRÁULICO COM ENCARGOS COMPLEMENTARES	SINAPI	H	0,07060000	R$ 22,64	R$ 1,59
88267	ENCANADOR OU BOMBEIRO HIDRÁULICO COM ENCARGOS COMPLEMENTARES	SINAPI	H	0,07060000	R$ 28,12	R$ 1,98
					TOTAL Mão de Obra com Encargos Complementares:	R$ 3,57
					VALOR:	**R$ 6,88**

89489 CURVA 90 GRAUS, PVC, SOLDÁVEL, DN 25MM, INSTALADO EM PRUMADA DE ÁGUA - FORNECIMENTO E INSTALAÇÃO. AF_06/2022 (UN)

Material	FONTE	UNID	COEFICIENTE	PREÇO UNITÁRIO	TOTAL

00000122	ADESIVO PLASTICO PARA PVC, FRASCO COM *850* GR	SINAPI	UN	0,00710000	R$ 62,17	R$ 0,44
00001956	CURVA DE PVC 90 GRAUS, SOLDAVEL, 25 MM, COR MARROM, PARA AGUA FRIA PREDIAL	SINAPI	UN	1,00000000	R$ 2,79	R$ 2,79
00038383	LIXA D'AGUA EM FOLHA, COR PRETA, GRAO 100	SINAPI	UN	0,01080000	R$ 1,96	R$ 0,02
00020083	SOLUCAO PREPARADORA / LIMPADORA PARA PVC, FRASCO COM 1000 CM3	SINAPI	UN	0,00800000	R$ 70,43	R$ 0,56
					TOTAL Material:	R$ 3,81

Mão de Obra com Encargos Complementares		FONTE	UNID	COEFICIENTE	PREÇO UNITÁRIO	TOTAL
88248	AUXILIAR DE ENCANADOR OU BOMBEIRO HIDRÁULICO COM ENCARGOS COMPLEMENTARES	SINAPI	H	0,07060000	R$ 22,64	R$ 1,59
88267	ENCANADOR OU BOMBEIRO HIDRÁULICO COM ENCARGOS COMPLEMENTARES	SINAPI	H	0,07060000	R$ 28,12	R$ 1,98
					TOTAL Mão de Obra com Encargos Complementares:	R$ 3,57
					VALOR:	**R$ 7,38**

89384 CURVA DE TRANSPOSIÇÃO, PVC, SOLDÁVEL, DN 25MM, INSTALADO EM RAMAL OU SUB-RAMAL DE ÁGUA FORNECIMENTO E INSTALAÇÃO. AF_06/2022 (UN)

Material		FONTE	UNID	COEFICIENTE	PREÇO UNITÁRIO	TOTAL
00000122	ADESIVO PLASTICO PARA PVC, FRASCO COM *850* GR	SINAPI	UN	0,00710000	R$ 62,17	R$ 0,44
00038025	CURVA DE TRANSPOSICAO, PVC, SOLDAVEL, 25 MM, COR MARROM, PARA AGUA FRIA PREDIAL	SINAPI	UN	1,00000000	R$ 6,24	R$ 6,24
00038383	LIXA D'AGUA EM FOLHA, COR PRETA, GRAO 100	SINAPI	UN	0,03380000	R$ 1,96	R$ 0,06
00020083	SOLUCAO PREPARADORA / LIMPADORA PARA PVC, FRASCO COM 1000 CM3	SINAPI	UN	0,00800000	R$ 70,43	R$ 0,56
					TOTAL Material:	R$ 7,30

Mão de Obra com Encargos Complementares		FONTE	UNID	COEFICIENTE	PREÇO UNITÁRIO	TOTAL
88248	AUXILIAR DE ENCANADOR OU BOMBEIRO HIDRÁULICO COM ENCARGOS COMPLEMENTARES	SINAPI	H	0,10130000	R$ 22,64	R$ 2,29
88267	ENCANADOR OU BOMBEIRO HIDRÁULICO COM ENCARGOS COMPLEMENTARES	SINAPI	H	0,10130000	R$ 28,12	R$ 2,84
					TOTAL Mão de Obra com Encargos Complementares:	R$ 5,13
					VALOR:	**R$ 12,43**

89530 LUVA DE CORRER, PVC, SOLDÁVEL, DN 25MM, INSTALADO EM PRUMADA DE ÁGUA - FORNECIMENTO E INSTALAÇÃO. AF_06/2022 (UN)

Material		FONTE	UNID	COEFICIENTE	PREÇO UNITÁRIO	TOTAL
00000122	ADESIVO PLASTICO PARA PVC, FRASCO COM *850* GR	SINAPI	UN	0,00710000	R$ 62,17	R$ 0,44
00038383	LIXA D'AGUA EM FOLHA, COR PRETA, GRAO 100	SINAPI	UN	0,01080000	R$ 1,96	R$ 0,02
00003873	LUVA DE CORRER PARA TUBO SOLDAVEL, PVC, 25 MM, PARA AGUA FRIA PREDIAL	SINAPI	UN	1,00000000	R$ 11,53	R$ 11,53
00020083	SOLUCAO PREPARADORA / LIMPADORA PARA PVC, FRASCO COM 1000 CM3	SINAPI	UN	0,00800000	R$ 70,43	R$ 0,56
					TOTAL Material:	R$ 12,55

Mão de Obra com Encargos Complementares		FONTE	UNID	COEFICIENTE	PREÇO UNITÁRIO	TOTAL
88248	AUXILIAR DE ENCANADOR OU BOMBEIRO HIDRÁULICO COM ENCARGOS COMPLEMENTARES	SINAPI	H	0,04710000	R$ 22,64	R$ 1,06
88267	ENCANADOR OU BOMBEIRO HIDRÁULICO COM ENCARGOS COMPLEMENTARES	SINAPI	H	0,04710000	R$ 28,12	R$ 1,32
					TOTAL Mão de Obra com Encargos Complementares:	R$ 2,38
					VALOR:	**R$ 14,93**

89577 LUVA DE CORRER, PVC, SOLDÁVEL, DN 50MM, INSTALADO EM PRUMADA DE ÁGUA - FORNECIMENTO E INSTALAÇÃO. AF_06/2022 (UN)

Material		FONTE	UNID	COEFICIENTE	PREÇO UNITÁRIO	TOTAL
00000122	ADESIVO PLASTICO PARA PVC, FRASCO COM *850* GR	SINAPI	UN	0,01650000	R$ 62,17	R$ 1,02
00038383	LIXA D'AGUA EM FOLHA, COR PRETA, GRAO 100	SINAPI	UN	0,01900000	R$ 1,96	R$ 0,03
00003847	LUVA DE CORRER PARA TUBO SOLDAVEL, PVC, 50 MM, PARA AGUA FRIA PREDIAL	SINAPI	UN	1,00000000	R$ 26,68	R$ 26,68
00020083	SOLUCAO PREPARADORA / LIMPADORA PARA PVC, FRASCO COM 1000 CM3	SINAPI	UN	0,02200000	R$ 70,43	R$ 1,54
					TOTAL Material:	R$ 29,27

Mão de Obra com Encargos Complementares		FONTE	UNID	COEFICIENTE	PREÇO UNITÁRIO	TOTAL
88248	AUXILIAR DE ENCANADOR OU BOMBEIRO HIDRÁULICO COM ENCARGOS COMPLEMENTARES	SINAPI	H	0,08470000	R$ 22,64	R$ 1,91
88267	ENCANADOR OU BOMBEIRO HIDRÁULICO COM ENCARGOS COMPLEMENTARES	SINAPI	H	0,08470000	R$ 28,12	R$ 2,38
					TOTAL Mão de Obra com Encargos Complementares:	R$ 4,29

VALOR:	**R$ 33,56**

89356 TUBO, PVC, SOLDÁVEL, DE 25MM, INSTALADO EM RAMAL OU SUB-RAMAL DE ÁGUA - FORNECIMENTO E INSTALAÇÃO. AF_06/2022 (M)

Material		FONTE	UNID	COEFICIENTE	PREÇO UNITÁRIO	TOTAL
00038383	LIXA D'AGUA EM FOLHA, COR PRETA, GRAO 100	SINAPI	UN	0,08860000	R$ 1,96	R$ 0,17
00009868	TUBO PVC, SOLDAVEL, DE 25 MM, AGUA FRIA (NBR-5648)	SINAPI	M	1,04930000	R$ 3,88	R$ 4,07
					TOTAL Material:	R$ 4,24

Mão de Obra com Encargos Complementares		FONTE	UNID	COEFICIENTE	PREÇO UNITÁRIO	TOTAL
88248	AUXILIAR DE ENCANADOR OU BOMBEIRO HIDRÁULICO COM ENCARGOS COMPLEMENTARES	SINAPI	H	0,38000000	R$ 22,64	R$ 8,60
88267	ENCANADOR OU BOMBEIRO HIDRÁULICO COM ENCARGOS COMPLEMENTARES	SINAPI	H	0,38000000	R$ 28,12	R$ 10,68
					TOTAL Mão de Obra com Encargos Complementares:	R$ 19,28

VALOR:	**R$ 23,52**

89357 TUBO, PVC, SOLDÁVEL, DE 32MM, INSTALADO EM RAMAL OU SUB-RAMAL DE ÁGUA - FORNECIMENTO E INSTALAÇÃO. AF_06/2022 (M)

Material		FONTE	UNID	COEFICIENTE	PREÇO UNITÁRIO	TOTAL
00038383	LIXA D'AGUA EM FOLHA, COR PRETA, GRAO 100	SINAPI	UN	0,10560000	R$ 1,96	R$ 0,20
00009869	TUBO PVC, SOLDAVEL, DE 32 MM, AGUA FRIA (NBR-5648)	SINAPI	M	1,04930000	R$ 8,37	R$ 8,78
					TOTAL Material:	R$ 8,98

Mão de Obra com Encargos Complementares		FONTE	UNID	COEFICIENTE	PREÇO UNITÁRIO	TOTAL
88248	AUXILIAR DE ENCANADOR OU BOMBEIRO HIDRÁULICO COM ENCARGOS COMPLEMENTARES	SINAPI	H	0,45300000	R$ 22,64	R$ 10,25
88267	ENCANADOR OU BOMBEIRO HIDRÁULICO COM ENCARGOS COMPLEMENTARES	SINAPI	H	0,45300000	R$ 28,12	R$ 12,73
					TOTAL Mão de Obra com Encargos Complementares:	R$ 22,98

VALOR:	**R$ 31,96**

89448 TUBO, PVC, SOLDÁVEL, DE 40MM, INSTALADO EM PRUMADA DE ÁGUA - FORNECIMENTO E INSTALAÇÃO. AF_06/2022 (M)

Material		FONTE	UNID	COEFICIENTE	PREÇO UNITÁRIO	TOTAL
00038383	LIXA D'AGUA EM FOLHA, COR PRETA, GRAO 100	SINAPI	UN	0,00660000	R$ 1,96	R$ 0,01
00009874	TUBO PVC, SOLDAVEL, DE 40 MM, AGUA FRIA (NBR-5648)	SINAPI	M	1,04930000	R$ 13,15	R$ 13,79
					TOTAL Material:	R$ 13,80

Mão de Obra com Encargos Complementares		FONTE	UNID	COEFICIENTE	PREÇO UNITÁRIO	TOTAL
88248	AUXILIAR DE ENCANADOR OU BOMBEIRO HIDRÁULICO COM ENCARGOS COMPLEMENTARES	SINAPI	H	0,02820000	R$ 22,64	R$ 0,63
88267	ENCANADOR OU BOMBEIRO HIDRÁULICO COM ENCARGOS COMPLEMENTARES	SINAPI	H	0,02820000	R$ 28,12	R$ 0,79
					TOTAL Mão de Obra com Encargos Complementares:	R$ 1,42
					VALOR:	**R$ 15,22**

89869 TE, PVC, SOLDÁVEL, DN 25MM, INSTALADO EM DRENO DE AR-CONDICIONADO - FORNECIMENTO E INSTALAÇÃO. AF_08/2022 (UN)

Material		FONTE	UNID	COEFICIENTE	PREÇO UNITÁRIO	TOTAL
00000122	ADESIVO PLASTICO PARA PVC, FRASCO COM *850* GR	SINAPI	UN	0,01060000	R$ 62,17	R$ 0,65
00038383	LIXA D'AGUA EM FOLHA, COR PRETA, GRAO 100	SINAPI	UN	0,00920000	R$ 1,96	R$ 0,01
00020083	SOLUCAO PREPARADORA / LIMPADORA PARA PVC, FRASCO COM 1000 CM3	SINAPI	UN	0,01200000	R$ 70,43	R$ 0,84
00007139	TE SOLDAVEL, PVC, 90 GRAUS, 25 MM, PARA AGUA FRIA PREDIAL (NBR 5648)	SINAPI	UN	1,00000000	R$ 1,12	R$ 1,12
					TOTAL Material:	R$ 2,62

Mão de Obra com Encargos Complementares		FONTE	UNID	COEFICIENTE	PREÇO UNITÁRIO	TOTAL
88248	AUXILIAR DE ENCANADOR OU BOMBEIRO HIDRÁULICO COM ENCARGOS COMPLEMENTARES	SINAPI	H	0,14740000	R$ 22,64	R$ 3,33
88267	ENCANADOR OU BOMBEIRO HIDRÁULICO COM ENCARGOS COMPLEMENTARES	SINAPI	H	0,14740000	R$ 28,12	R$ 4,14
					TOTAL Mão de Obra com Encargos Complementares:	R$ 7,47
					VALOR:	**R$ 10,09**

94690 TÊ, PVC, SOLDÁVEL, DN 32 MM INSTALADO EM RESERVAÇÃO PREDIAL DE ÁGUA - FORNECIMENTO E INSTALAÇÃO. AF_04/2024 (UN)

Material		FONTE	UNID	COEFICIENTE	PREÇO UNITÁRIO	TOTAL
00000122	ADESIVO PLASTICO PARA PVC, FRASCO COM *850* GR	SINAPI	UN	0,01410000	R$ 62,17	R$ 0,87
00038383	LIXA D'AGUA EM FOLHA, COR PRETA, GRAO 100	SINAPI	UN	0,01260000	R$ 1,96	R$ 0,02
00020083	SOLUCAO PREPARADORA / LIMPADORA PARA PVC, FRASCO COM 1000 CM3	SINAPI	UN	0,01650000	R$ 70,43	R$ 1,16
00007140	TE SOLDAVEL, PVC, 90 GRAUS, 32 MM, PARA AGUA FRIA PREDIAL (NBR 5648)	SINAPI	UN	1,00000000	R$ 3,52	R$ 3,52
					TOTAL Material:	R$ 5,57

Mão de Obra com Encargos Complementares		FONTE	UNID	COEFICIENTE	PREÇO UNITÁRIO	TOTAL
88248	AUXILIAR DE ENCANADOR OU BOMBEIRO HIDRÁULICO COM ENCARGOS COMPLEMENTARES	SINAPI	H	0,10020000	R$ 22,64	R$ 2,26
88267	ENCANADOR OU BOMBEIRO HIDRÁULICO COM ENCARGOS COMPLEMENTARES	SINAPI	H	0,10020000	R$ 28,12	R$ 2,81
					TOTAL Mão de Obra com Encargos Complementares:	R$ 5,07
					VALOR:	**R$ 10,64**

104008 TE DE REDUÇÃO, 90 GRAUS, PVC, SOLDÁVEL, DN 50 MM X 32 MM, INSTALADO EM RAMAL DE DISTRIBUIÇÃO DE ÁGUA - FORNECIMENTO E INSTALAÇÃO. AF_06/2022 (UN)

Material		FONTE	UNID	COEFICIENTE	PREÇO UNITÁRIO	TOTAL
00000122	ADESIVO PLASTICO PARA PVC, FRASCO COM *850* GR	SINAPI	UN	0,01940000	R$ 62,17	R$ 1,20
00038383	LIXA D'AGUA EM FOLHA, COR PRETA, GRAO 100	SINAPI	UN	0,06900000	R$ 1,96	R$ 0,13
00020083	SOLUCAO PREPARADORA / LIMPADORA PARA PVC, FRASCO COM 1000 CM3	SINAPI	UN	0,02480000	R$ 70,43	R$ 1,74
00007130	TE DE REDUCAO, PVC, SOLDAVEL, 90 GRAUS, 50 MM X 32 MM, PARA AGUA FRIA PREDIAL	SINAPI	UN	1,00000000	R$ 13,82	R$ 13,82
					TOTAL Material:	R$ 16,89

Mão de Obra com Encargos Complementares		FONTE	UNID	COEFICIENTE	PREÇO UNITÁRIO	TOTAL
88248	AUXILIAR DE ENCANADOR OU BOMBEIRO HIDRÁULICO COM ENCARGOS COMPLEMENTARES	SINAPI	H	0,26100000	R$ 22,64	R$ 5,90
88267	ENCANADOR OU BOMBEIRO HIDRÁULICO COM ENCARGOS COMPLEMENTARES	SINAPI	H	0,26100000	R$ 28,12	R$ 7,33
					TOTAL Mão de Obra com Encargos Complementares:	R$ 13,23

VALOR:	**R$ 30,12**

89400 TÊ DE REDUÇÃO, PVC, SOLDÁVEL, DN 32MM X 25MM, INSTALADO EM RAMAL OU SUB-RAMAL DE ÁGUA - FORNECIMENTO E INSTALAÇÃO. AF_06/2022 (UN)

Material		FONTE	UNID	COEFICIENTE	PREÇO UNITÁRIO	TOTAL
00000122	ADESIVO PLASTICO PARA PVC, FRASCO COM *850* GR	SINAPI	UN	0,01240000	R$ 62,17	R$ 0,77
00038383	LIXA D'AGUA EM FOLHA, COR PRETA, GRAO 100	SINAPI	UN	0,05720000	R$ 1,96	R$ 0,11
00020083	SOLUCAO PREPARADORA / LIMPADORA PARA PVC, FRASCO COM 1000 CM3	SINAPI	UN	0,01430000	R$ 70,43	R$ 1,00
00007136	TE DE REDUCAO, PVC, SOLDAVEL, 90 GRAUS, 32 MM X 25 MM, PARA AGUA FRIA PREDIAL	SINAPI	UN	1,00000000	R$ 6,24	R$ 6,24
					TOTAL Material:	R$ 8,12

Mão de Obra com Encargos Complementares		FONTE	UNID	COEFICIENTE	PREÇO UNITÁRIO	TOTAL
88248	AUXILIAR DE ENCANADOR OU BOMBEIRO HIDRÁULICO COM ENCARGOS COMPLEMENTARES	SINAPI	H	0,22210000	R$ 22,64	R$ 5,02
88267	ENCANADOR OU BOMBEIRO HIDRÁULICO COM ENCARGOS COMPLEMENTARES	SINAPI	H	0,22210000	R$ 28,12	R$ 6,24
					TOTAL Mão de Obra com Encargos Complementares:	R$ 11,26

VALOR:	**R$ 19,38**

89627 TÊ DE REDUÇÃO, PVC, SOLDÁVEL, DN 50MM X 25MM, INSTALADO EM PRUMADA DE ÁGUA - FORNECIMENTO E INSTALAÇÃO. AF_06/2022 (UN)

Material		FONTE	UNID	COEFICIENTE	PREÇO UNITÁRIO	TOTAL
00000122	ADESIVO PLASTICO PARA PVC, FRASCO COM *850* GR	SINAPI	UN	0,01760000	R$ 62,17	R$ 1,09
00038383	LIXA D'AGUA EM FOLHA, COR PRETA, GRAO 100	SINAPI	UN	0,02440000	R$ 1,96	R$ 0,04
00020083	SOLUCAO PREPARADORA / LIMPADORA PARA PVC, FRASCO COM 1000 CM3	SINAPI	UN	0,02250000	R$ 70,43	R$ 1,58
00007129	TE DE REDUCAO, PVC, SOLDAVEL, 90 GRAUS, 50 MM X 25 MM, PARA AGUA FRIA PREDIAL	SINAPI	UN	1,00000000	R$ 9,51	R$ 9,51
					TOTAL Material:	R$ 12,22

Mão de Obra com Encargos Complementares		FONTE	UNID	COEFICIENTE	PREÇO UNITÁRIO	TOTAL
88248	AUXILIAR DE ENCANADOR OU BOMBEIRO HIDRÁULICO COM ENCARGOS COMPLEMENTARES	SINAPI	H	0,13180000	R$ 22,64	R$ 2,98
88267	ENCANADOR OU BOMBEIRO HIDRÁULICO COM ENCARGOS COMPLEMENTARES	SINAPI	H	0,13180000	R$ 28,12	R$ 3,70
					TOTAL Mão de Obra com Encargos Complementares:	R$ 6,68

VALOR:	**R$ 18,90**

89366 JOELHO 90 GRAUS COM BUCHA DE LATÃO, PVC, SOLDÁVEL, DN 25MM, X 3/4 INSTALADO EM RAMAL OU SUB-RAMAL DE ÁGUA - FORNECIMENTO E INSTALAÇÃO. AF_06/2022 (UN)

Material		FONTE	UNID	COEFICIENTE	PREÇO UNITÁRIO	TOTAL
00000122	ADESIVO PLASTICO PARA PVC, FRASCO COM *850* GR	SINAPI	UN	0,00590000	R$ 62,17	R$ 0,36
00003524	JOELHO PVC, SOLDAVEL, COM BUCHA DE LATAO, 90 GRAUS, 25 MM X 3/4", PARA AGUA FRIA PREDIAL	SINAPI	UN	1,00000000	R$ 7,53	R$ 7,53
00038383	LIXA D'AGUA EM FOLHA, COR PRETA, GRAO 100	SINAPI	UN	0,03380000	R$ 1,96	R$ 0,06
00020083	SOLUCAO PREPARADORA / LIMPADORA PARA PVC, FRASCO COM 1000 CM3	SINAPI	UN	0,00700000	R$ 70,43	R$ 0,49
					TOTAL Material:	R$ 8,44

Mão de Obra com Encargos Complementares		FONTE	UNID	COEFICIENTE	PREÇO UNITÁRIO	TOTAL
88248	AUXILIAR DE ENCANADOR OU BOMBEIRO HIDRÁULICO COM ENCARGOS COMPLEMENTARES	SINAPI	H	0,14160000	R$ 22,64	R$ 3,20
88267	ENCANADOR OU BOMBEIRO HIDRÁULICO COM ENCARGOS COMPLEMENTARES	SINAPI	H	0,14160000	R$ 28,12	R$ 3,98
					TOTAL Mão de Obra com Encargos Complementares:	R$ 7,18

VALOR:	**R$ 15,62**

90373 JOELHO 90 GRAUS COM BUCHA DE LATÃO, PVC, SOLDÁVEL, DN 25MM, X 1/2 INSTALADO EM RAMAL OU SUB-RAMAL DE ÁGUA - FORNECIMENTO E INSTALAÇÃO. AF_06/2022 (UN)

Material		FONTE	UNID	COEFICIENTE	PREÇO UNITÁRIO	TOTAL
00000122	ADESIVO PLASTICO PARA PVC, FRASCO COM *850* GR	SINAPI	UN	0,00590000	R$ 62,17	R$ 0,36
00020147	JOELHO PVC, SOLDAVEL, COM BUCHA DE LATAO, 90 GRAUS, 25 MM X 1/2", PARA AGUA FRIA PREDIAL	SINAPI	UN	1,00000000	R$ 5,00	R$ 5,00
00038383	LIXA D'AGUA EM FOLHA, COR PRETA, GRAO 100	SINAPI	UN	0,03150000	R$ 1,96	R$ 0,06
00020083	SOLUCAO PREPARADORA / LIMPADORA PARA PVC, FRASCO COM 1000 CM3	SINAPI	UN	0,00700000	R$ 70,43	R$ 0,49
					TOTAL Material:	R$ 5,91

Mão de Obra com Encargos Complementares		FONTE	UNID	COEFICIENTE	PREÇO UNITÁRIO	TOTAL
88248	AUXILIAR DE ENCANADOR OU BOMBEIRO HIDRÁULICO COM ENCARGOS COMPLEMENTARES	SINAPI	H	0,13120000	R$ 22,64	R$ 2,97
88267	ENCANADOR OU BOMBEIRO HIDRÁULICO COM ENCARGOS COMPLEMENTARES	SINAPI	H	0,13120000	R$ 28,12	R$ 3,68
					TOTAL Mão de Obra com Encargos Complementares:	R$ 6,65

VALOR:	**R$ 12,56**

CPUBS-32 PRESSURIZADOR DE ÁGUA MAX PRESS 270 VF MONOFASICO 220V (UN)

Material		FONTE	UNID	COEFICIENTE	PREÇO UNITÁRIO	TOTAL
6701060	PRESSURIZADOR DE ÁGUA MAX PRESS 270 VF MONOFASICO 220V	Composições	UN	1,00000000	R$ 14.248,66	R$ 14.248,66
					TOTAL Material:	R$ 14.248,66

Mão de Obra com Encargos Complementares		FONTE	UNID	COEFICIENTE	PREÇO UNITÁRIO	TOTAL
88248	AUXILIAR DE ENCANADOR OU BOMBEIRO HIDRÁULICO COM ENCARGOS COMPLEMENTARES	SINAPI	H	5,26000000	R$ 22,64	R$ 119,08
88267	ENCANADOR OU BOMBEIRO HIDRÁULICO COM ENCARGOS COMPLEMENTARES	SINAPI	H	3,50600000	R$ 28,12	R$ 98,58
					TOTAL Mão de Obra com Encargos Complementares:	R$ 217,66

VALOR:	**R$ 14.466,32**

CPUBS-33 RESERVATÓRIO DE FIBRA DE VIDRO - CAPACIDADE DE 15.000 LITROS (UN)

Material		FONTE	UNID	COEFICIENTE	PREÇO UNITÁRIO	TOTAL
CPOS/CDHU	RESERVATÓRIO EM POLIESTER REFORÇADO DE FIBRA VIDRO, CAPACIDADE DE 15.000 LITROS	Composições	UN	1,00000000	R$ 9.684,45	R$ 9.684,45
					TOTAL Material:	R$ 9.684,45

Mão de Obra com Encargos Complementares		FONTE	UNID	COEFICIENTE	PREÇO UNITÁRIO	TOTAL
88248	AUXILIAR DE ENCANADOR OU BOMBEIRO HIDRÁULICO COM ENCARGOS COMPLEMENTARES	SINAPI	H	4,00000000	R$ 22,64	R$ 90,56
88267	ENCANADOR OU BOMBEIRO HIDRÁULICO COM ENCARGOS COMPLEMENTARES	SINAPI	H	1,00000000	R$ 28,12	R$ 28,12
					TOTAL Mão de Obra com Encargos Complementares:	R$ 118,68

VALOR:	**R$ 9.803,13**

89415 CURVA 90 GRAUS, PVC, SOLDÁVEL, DN 32MM, INSTALADO EM RAMAL DE DISTRIBUIÇÃO DE ÁGUA - FORNECIMENTO E INSTALAÇÃO. AF_06/2022 (UN)

Material		FONTE	UNID	COEFICIENTE	PREÇO UNITÁRIO	TOTAL
00000122	ADESIVO PLASTICO PARA PVC, FRASCO COM *850* GR	SINAPI	UN	0,00940000	R$ 62,17	R$ 0,58
00001957	CURVA DE PVC 90 GRAUS, SOLDAVEL, 32 MM, COR MARROM, PARA AGUA FRIA PREDIAL	SINAPI	UN	1,00000000	R$ 6,03	R$ 6,03
00038383	LIXA D'AGUA EM FOLHA, COR PRETA, GRAO 100	SINAPI	UN	0,03600000	R$ 1,96	R$ 0,07
00020083	SOLUCAO PREPARADORA / LIMPADORA PARA PVC, FRASCO COM 1000 CM3	SINAPI	UN	0,01100000	R$ 70,43	R$ 0,77
					TOTAL Material:	R$ 7,45

Mão de Obra com Encargos Complementares		FONTE	UNID	COEFICIENTE	PREÇO UNITÁRIO	TOTAL
88248	AUXILIAR DE ENCANADOR OU BOMBEIRO HIDRÁULICO COM ENCARGOS COMPLEMENTARES	SINAPI	H	0,16210000	R$ 22,64	R$ 3,66
88267	ENCANADOR OU BOMBEIRO HIDRÁULICO COM ENCARGOS COMPLEMENTARES	SINAPI	H	0,16210000	R$ 28,12	R$ 4,55
					TOTAL Mão de Obra com Encargos Complementares:	R$ 8,21

VALOR:	**R$ 15,66**

S12882 Pressurizador até 12mca/160w/220v (Un)

Encargos Complementares		FONTE	UNID	COEFICIENTE	PREÇO UNITÁRIO	TOTAL
S10552	Encargos Complementares - Eletricista	ORSE	h	0,50000000	R$ 3,74	R$ 1,87
S10554	Encargos Complementares - Encanador	ORSE	h	0,50000000	R$ 3,82	R$ 1,91
S10549	Encargos Complementares - Servente	ORSE	h	0,50000000	R$ 3,89	R$ 1,95
					TOTAL Encargos Complementares:	R$ 5,73

Material		FONTE	UNID	COEFICIENTE	PREÇO UNITÁRIO	TOTAL
I13650	Pressurizador até 12mca/160w/220v	ORSE	Un	1,00000000	R$ 874,81	R$ 874,81
					TOTAL Material:	R$ 874,81

Mão de Obra		FONTE	UNID	COEFICIENTE	PREÇO UNITÁRIO	TOTAL
I02436S	Eletricista (horista)	ORSE	h	0,50000000	R$ 19,13	R$ 9,57
I02696S	Encanador ou bombeiro hidraulico (horista)	ORSE	h	0,50000000	R$ 19,13	R$ 9,57
I06111S	Servente de obras (horista)	ORSE	h	0,50000000	R$ 13,65	R$ 6,83

TOTAL Mão de Obra:	R$ 25,97
VALOR:	**R$ 906,46**

CPUBS-34 RESERVATÓRIO EM POLIETILENO DE ALTA DENSIDADE (CISTERNA) COM ANTIOXIDANTE E PROTEÇÃO CONTRA RAIOS ULTRAVIOLETA (UV) - CAPACIDADE DE 5.000 LITROS (UN)

Material		FONTE	UNID	COEFICIENTE	PREÇO UNITÁRIO	TOTAL
CPOS/CDHU - RES	RESERVATÓRIO EM POLIETILENO DE ALTA DENSIDADE (CISTERNA), ANTIOXIDANTE E PROTEÇÃO ANTI UV, CAPACIDADE DE 5.000 LITROS, COM ACESSÓRIOS, REF. ACQUALIMP OU EQUIVALENTE	Composições	UN	1,00000000	R$ 7.205,47	R$ 7.205,47
					TOTAL Material:	R$ 7.205,47

Mão de Obra com Encargos Complementares		FONTE	UNID	COEFICIENTE	PREÇO UNITÁRIO	TOTAL
88248	AUXILIAR DE ENCANADOR OU BOMBEIRO HIDRÁULICO COM ENCARGOS COMPLEMENTARES	SINAPI	H	2,50000000	R$ 22,64	R$ 56,60
88267	ENCANADOR OU BOMBEIRO HIDRÁULICO COM ENCARGOS COMPLEMENTARES	SINAPI	H	1,00000000	R$ 28,12	R$ 28,12
					TOTAL Mão de Obra com Encargos Complementares:	R$ 84,72

VALOR:	**R$ 7.290,19**

89707 CAIXA SIFONADA, PVC, DN 100 X 100 X 50 MM, JUNTA ELÁSTICA, FORNECIDA E INSTALADA EM RAMAL DE DESCARGA OU EM RAMAL DE ESGOTO SANITÁRIO. AF_08/2022 (UN)

Material		FONTE	UNID	COEFICIENTE	PREÇO UNITÁRIO	TOTAL
00000122	ADESIVO PLASTICO PARA PVC, FRASCO COM *850* GR	SINAPI	UN	0,02920000	R$ 62,17	R$ 1,81
00005103	CAIXA SIFONADA PVC, 100 X 100 X 50 MM, COM GRELHA REDONDA, BRANCA	SINAPI	UN	1,00000000	R$ 24,30	R$ 24,30
00038383	LIXA D'AGUA EM FOLHA, COR PRETA, GRAO 100	SINAPI	UN	0,01540000	R$ 1,96	R$ 0,03
00020083	SOLUCAO PREPARADORA / LIMPADORA PARA PVC, FRASCO COM 1000 CM3	SINAPI	UN	0,04400000	R$ 70,43	R$ 3,09
					TOTAL Material:	R$ 29,23

Mão de Obra com Encargos Complementares		FONTE	UNID	COEFICIENTE	PREÇO UNITÁRIO	TOTAL
88248	AUXILIAR DE ENCANADOR OU BOMBEIRO HIDRÁULICO COM ENCARGOS COMPLEMENTARES	SINAPI	H	0,39870000	R$ 22,64	R$ 9,02
88267	ENCANADOR OU BOMBEIRO HIDRÁULICO COM ENCARGOS COMPLEMENTARES	SINAPI	H	0,39870000	R$ 28,12	R$ 11,21
					TOTAL Mão de Obra com Encargos Complementares:	R$ 20,23

VALOR:	**R$ 49,46**

S04883 Caixa de inspeção 0.60 x 0.60 x 0.60m (un)

Serviço		FONTE	UNID	COEFICIENTE	PREÇO UNITÁRIO	TOTAL
S00140	Aço CA - 50 Ø 6,3 a 12,5mm, inclusive corte, dobragem, montagem e colocacao de ferragens nas formas, para superestruturas e fundações - R1	ORSE	kg	1,73000000	R$ 13,08	R$ 22,63
S00155	Alvenaria tijolo cerâmico maciço (5x9x19), esp = 0,09m (singela), com argamassa traço t5 - 1:2:8 (cimento / cal / areia) c/ junta de 2,0cm - R1	ORSE	m2	1,80000000	R$ 109,33	R$ 196,79
S03310	Chapisco em parede com argamassa traço t1 - 1:3 (cimento / areia) - Revisado 08/2015	ORSE	m2	1,71000000	R$ 6,63	R$ 11,34
S00095	Concreto simples fabricado na obra, fck=13,5 mpa, lançado e adensado	ORSE	m3	0,08100000	R$ 559,05	R$ 45,28
S00126	Concreto simples fabricado na obra, fck=15 mpa, lançado e adensado	ORSE	m3	0,08100000	R$ 584,89	R$ 47,38
S02497	Escavação manual de vala ou cava em material de 1ª categoria, profundidade até 1,50m	ORSE	m3	1,80000000	R$ 52,57	R$ 94,63

S00080	Forma plana para fundações, em compensado resinado 12mm, 02 usos	ORSE	m2	1,17000000	R$ 106,74	R$ 124,89
S00072	Reaterro manual de valas, com compactação utilizando sêpo, sem controle do grau de compactação	ORSE	m3	1,15000000	R$ 35,03	R$ 40,28
S01908	Reboco ou emboço externo, de parede, com argamassa traço t5 - 1:2:8 (cimento / cal / areia), espessura 2,0 cm	ORSE	m2	1,71000000	R$ 35,34	R$ 60,43
					TOTAL Serviço:	R$ 643,65
					VALOR:	**R$ 643,75**

104328 CAIXA SIFONADA, COM GRELHA QUADRADA, PVC, DN 150 X 150 X 50 MM, JUNTA SOLDÁVEL, FORNECIDA E INSTALADA EM RAMAL DE DESCARGA OU EM RAMAL DE ESGOTO SANITÁRIO. AF_08/2022 (UN)

Material		FONTE	UNID	COEFICIENTE	PREÇO UNITÁRIO	TOTAL
00000122	ADESIVO PLASTICO PARA PVC, FRASCO COM *850* GR	SINAPI	UN	0,02920000	R$ 62,17	R$ 1,81
00011712	CAIXA SIFONADA, PVC, 150 X 150 X 50 MM, COM GRELHA QUADRADA, BRANCA (NBR 5688)	SINAPI	UN	1,00000000	R$ 45,48	R$ 45,48
00038383	LIXA D'AGUA EM FOLHA, COR PRETA, GRAO 100	SINAPI	UN	0,01540000	R$ 1,96	R$ 0,03
00020083	SOLUCAO PREPARADORA / LIMPADORA PARA PVC, FRASCO COM 1000 CM3	SINAPI	UN	0,04400000	R$ 70,43	R$ 3,09
					TOTAL Material:	R$ 50,41

Mão de Obra com Encargos Complementares		FONTE	UNID	COEFICIENTE	PREÇO UNITÁRIO	TOTAL
88248	AUXILIAR DE ENCANADOR OU BOMBEIRO HIDRÁULICO COM ENCARGOS COMPLEMENTARES	SINAPI	H	0,42310000	R$ 22,64	R$ 9,57
88267	ENCANADOR OU BOMBEIRO HIDRÁULICO COM ENCARGOS COMPLEMENTARES	SINAPI	H	0,42310000	R$ 28,12	R$ 11,89
					TOTAL Mão de Obra com Encargos Complementares:	R$ 21,46
					VALOR:	**R$ 71,87**

89708 CAIXA SIFONADA, PVC, DN 150 X 185 X 75 MM, JUNTA ELÁSTICA, FORNECIDA E INSTALADA EM RAMAL DE DESCARGA OU EM RAMAL DE ESGOTO SANITÁRIO. AF_08/2022 (UN)

Material		FONTE	UNID	COEFICIENTE	PREÇO UNITÁRIO	TOTAL
00000122	ADESIVO PLASTICO PARA PVC, FRASCO COM *850* GR	SINAPI	UN	0,06680000	R$ 62,17	R$ 4,15
00011714	CAIXA SIFONADA, PVC, 150 X *185* X 75 MM, COM GRELHA QUADRADA, BRANCA	SINAPI	UN	1,00000000	R$ 69,65	R$ 69,65
00038383	LIXA D'AGUA EM FOLHA, COR PRETA, GRAO 100	SINAPI	UN	0,01840000	R$ 1,96	R$ 0,03
00020083	SOLUCAO PREPARADORA / LIMPADORA PARA PVC, FRASCO COM 1000 CM3	SINAPI	UN	0,10400000	R$ 70,43	R$ 7,32
					TOTAL Material:	R$ 81,15

Mão de Obra com Encargos Complementares		FONTE	UNID	COEFICIENTE	PREÇO UNITÁRIO	TOTAL
88248	AUXILIAR DE ENCANADOR OU BOMBEIRO HIDRÁULICO COM ENCARGOS COMPLEMENTARES	SINAPI	H	0,47770000	R$ 22,64	R$ 10,81
88267	ENCANADOR OU BOMBEIRO HIDRÁULICO COM ENCARGOS COMPLEMENTARES	SINAPI	H	0,47770000	R$ 28,12	R$ 13,43
					TOTAL Mão de Obra com Encargos Complementares:	R$ 24,24
					VALOR:	**R$ 105,39**

89709 RALO SIFONADO, PVC, DN 100 X 40 MM, JUNTA SOLDÁVEL, FORNECIDO E INSTALADO EM RAMAL DE DESCARGA OU EM RAMAL DE ESGOTO SANITÁRIO. AF_08/2022 (UN)

Material		FONTE	UNID	COEFICIENTE	PREÇO UNITÁRIO	TOTAL
00000122	ADESIVO PLASTICO PARA PVC, FRASCO COM *850* GR	SINAPI	UN	0,00490000	R$ 62,17	R$ 0,30
00038383	LIXA D'AGUA EM FOLHA, COR PRETA, GRAO 100	SINAPI	UN	0,03600000	R$ 1,96	R$ 0,07

00011741	RALO SIFONADO CILINDRICO, PVC, 100 X 40 MM, COM GRELHA REDONDA BRANCA	SINAPI	UN	1,00000000	R$ 12,19	R$ 12,19
00020083	SOLUCAO PREPARADORA / LIMPADORA PARA PVC, FRASCO COM 1000 CM3	SINAPI	UN	0,00750000	R$ 70,43	R$ 0,52
					TOTAL Material:	R$ 13,08

Mão de Obra com Encargos Complementares		FONTE	UNID	COEFICIENTE	PREÇO UNITÁRIO	TOTAL
88248	AUXILIAR DE ENCANADOR OU BOMBEIRO HIDRÁULICO COM ENCARGOS COMPLEMENTARES	SINAPI	H	0,16520000	R$ 22,64	R$ 3,74
88267	ENCANADOR OU BOMBEIRO HIDRÁULICO COM ENCARGOS COMPLEMENTARES	SINAPI	H	0,16520000	R$ 28,12	R$ 4,64
					TOTAL Mão de Obra com Encargos Complementares:	R$ 8,38
					VALOR:	**R$ 21,46**

86883 SIFÃO DO TIPO FLEXÍVEL EM PVC 1 X 1.1/2 - FORNECIMENTO E INSTALAÇÃO. AF_01/2020 (UN)

Material		FONTE	UNID	COEFICIENTE	PREÇO UNITÁRIO	TOTAL
00003146	FITA VEDA ROSCA, EM PTFE, ROLO DE 18 MM X 10 M (L X C)	SINAPI	UN	0,03320000	R$ 3,95	R$ 0,13
00044945	SIFAO / TUBO SINFONADO EXTENSIVEL/SANFONADO, UNIVERSAL/ SIMPLES, ENTRE *50 A 70* CM, DE PLASTICO BRANCO	SINAPI	UN	1,00000000	R$ 10,00	R$ 10,00
					TOTAL Material:	R$ 10,13

Mão de Obra com Encargos Complementares		FONTE	UNID	COEFICIENTE	PREÇO UNITÁRIO	TOTAL
88267	ENCANADOR OU BOMBEIRO HIDRÁULICO COM ENCARGOS COMPLEMENTARES	SINAPI	H	0,08450000	R$ 28,12	R$ 2,37
88316	SERVENTE COM ENCARGOS COMPLEMENTARES	SINAPI	H	0,02660000	R$ 22,10	R$ 0,58
					TOTAL Mão de Obra com Encargos Complementares:	R$ 2,95
					VALOR:	**R$ 13,08**

86879 VÁLVULA EM PLÁSTICO 1" PARA PIA, TANQUE OU LAVATÓRIO, COM OU SEM LADRÃO - FORNECIMENTO E INSTALAÇÃO. AF_01/2020 (UN)

Material		FONTE	UNID	COEFICIENTE	PREÇO UNITÁRIO	TOTAL
00003146	FITA VEDA ROSCA, EM PTFE, ROLO DE 18 MM X 10 M (L X C)	SINAPI	UN	0,03320000	R$ 3,95	R$ 0,13
00006153	VALVULA EM PLASTICO BRANCO PARA TANQUE OU LAVATORIO 1 ", SEM UNHO E SEM LADRAO	SINAPI	UN	1,00000000	R$ 5,88	R$ 5,88
					TOTAL Material:	R$ 6,01

Mão de Obra com Encargos Complementares		FONTE	UNID	COEFICIENTE	PREÇO UNITÁRIO	TOTAL
88267	ENCANADOR OU BOMBEIRO HIDRÁULICO COM ENCARGOS COMPLEMENTARES	SINAPI	H	0,12320000	R$ 28,12	R$ 3,46
88316	SERVENTE COM ENCARGOS COMPLEMENTARES	SINAPI	H	0,03880000	R$ 22,10	R$ 0,85
					TOTAL Mão de Obra com Encargos Complementares:	R$ 4,31
					VALOR:	**R$ 10,32**

104063 CURVA LONGA, 45 GRAUS, PVC OCRE, JUNTA ELÁSTICA, DN 100 MM, PARA COLETOR PREDIAL DE ESGOTO. AF_06/2022 (UN)

Material		FONTE	UNID	COEFICIENTE	PREÇO UNITÁRIO	TOTAL
00000303	ANEL BORRACHA, PARA TUBO PVC, REDE COLETOR ESGOTO, DN 100 MM (NBR 7362)	SINAPI	UN	1,00000000	R$ 5,26	R$ 5,26
00001858	CURVA LONGA PVC, PB, JE, 45 GRAUS, DN 100 MM, PARA REDE COLETORA ESGOTO	SINAPI	UN	1,00000000	R$ 48,48	R$ 48,48

00020078	PASTA LUBRIFICANTE PARA TUBOS E CONEXOES COM JUNTA ELASTICA, EMBALAGEM DE *400* GR (USO EM PVC, ACO, POLIETILENO E OUTROS)	SINAPI	UN	0,06250000	R$ 25,66	R$ 1,60
					TOTAL Material:	R$ 55,34

Mão de Obra com Encargos Complementares		FONTE	UNID	COEFICIENTE	PREÇO UNITÁRIO	TOTAL
88246	ASSENTADOR DE TUBOS COM ENCARGOS COMPLEMENTARES	SINAPI	H	0,25240000	R$ 21,66	R$ 5,46
88316	SERVENTE COM ENCARGOS COMPLEMENTARES	SINAPI	H	0,08080000	R$ 22,10	R$ 1,78
					TOTAL Mão de Obra com Encargos Complementares:	R$ 7,24
					VALOR:	**R$ 62,58**

89811 CURVA CURTA 90 GRAUS, PVC, SERIE NORMAL, ESGOTO PREDIAL, DN 100 MM, JUNTA ELÁSTICA, FORNECIDO E INSTALADO EM PRUMADA DE ESGOTO SANITÁRIO OU VENTILAÇÃO. AF_08/2022 (UN)

Material		FONTE	UNID	COEFICIENTE	PREÇO UNITÁRIO	TOTAL
00000301	ANEL BORRACHA PARA TUBO ESGOTO PREDIAL, DN 100 MM (NBR 5688)	SINAPI	UN	2,00000000	R$ 4,75	R$ 9,50
00001966	CURVA PVC CURTA 90 GRAUS, DN 100 MM, PARA ESGOTO PREDIAL	SINAPI	UN	1,00000000	R$ 20,57	R$ 20,57
00020078	PASTA LUBRIFICANTE PARA TUBOS E CONEXOES COM JUNTA ELASTICA, EMBALAGEM DE *400* GR (USO EM PVC, ACO, POLIETILENO E OUTROS)	SINAPI	UN	0,11500000	R$ 25,66	R$ 2,95
					TOTAL Material:	R$ 33,02

Mão de Obra com Encargos Complementares		FONTE	UNID	COEFICIENTE	PREÇO UNITÁRIO	TOTAL
88248	AUXILIAR DE ENCANADOR OU BOMBEIRO HIDRÁULICO COM ENCARGOS COMPLEMENTARES	SINAPI	H	0,21720000	R$ 22,64	R$ 4,91
88267	ENCANADOR OU BOMBEIRO HIDRÁULICO COM ENCARGOS COMPLEMENTARES	SINAPI	H	0,21720000	R$ 28,12	R$ 6,10
					TOTAL Mão de Obra com Encargos Complementares:	R$ 11,01
					VALOR:	**R$ 44,03**

89728 CURVA CURTA 90 GRAUS, PVC, SERIE NORMAL, ESGOTO PREDIAL, DN 40 MM, JUNTA SOLDÁVEL, FORNECIDO E INSTALADO EM RAMAL DE DESCARGA OU RAMAL DE ESGOTO SANITÁRIO. AF_08/2022 (UN)

Material		FONTE	UNID	COEFICIENTE	PREÇO UNITÁRIO	TOTAL
00000122	ADESIVO PLASTICO PARA PVC, FRASCO COM *850* GR	SINAPI	UN	0,00990000	R$ 62,17	R$ 0,61
00001933	CURVA PVC CURTA 90 GRAUS, DN 40 MM, PARA ESGOTO PREDIAL	SINAPI	UN	1,00000000	R$ 4,43	R$ 4,43
00038383	LIXA D'AGUA EM FOLHA, COR PRETA, GRAO 100	SINAPI	UN	0,00710000	R$ 1,96	R$ 0,01
00020083	SOLUCAO PREPARADORA / LIMPADORA PARA PVC, FRASCO COM 1000 CM3	SINAPI	UN	0,01500000	R$ 70,43	R$ 1,05
					TOTAL Material:	R$ 6,10

Mão de Obra com Encargos Complementares		FONTE	UNID	COEFICIENTE	PREÇO UNITÁRIO	TOTAL
88248	AUXILIAR DE ENCANADOR OU BOMBEIRO HIDRÁULICO COM ENCARGOS COMPLEMENTARES	SINAPI	H	0,12700000	R$ 22,64	R$ 2,87
88267	ENCANADOR OU BOMBEIRO HIDRÁULICO COM ENCARGOS COMPLEMENTARES	SINAPI	H	0,12700000	R$ 28,12	R$ 3,57
					TOTAL Mão de Obra com Encargos Complementares:	R$ 6,44
					VALOR:	**R$ 12,54**

89726 JOELHO 45 GRAUS, PVC, SERIE NORMAL, ESGOTO PREDIAL, DN 40 MM, JUNTA SOLDÁVEL, FORNECIDO E INSTALADO EM RAMAL DE DESCARGA OU RAMAL DE ESGOTO SANITÁRIO. AF_08/2022 (UN)

Material	FONTE	UNID	COEFICIENTE	PREÇO UNITÁRIO	TOTAL

00000122	ADESIVO PLASTICO PARA PVC, FRASCO COM *850* GR	SINAPI	UN	0,00990000	R$ 62,17	R$ 0,61
00003516	JOELHO PVC, SOLDAVEL, BB, 45 GRAUS, DN 40 MM, PARA ESGOTO PREDIAL	SINAPI	UN	1,00000000	R$ 2,06	R$ 2,06
00038383	LIXA D'AGUA EM FOLHA, COR PRETA, GRAO 100	SINAPI	UN	0,00710000	R$ 1,96	R$ 0,01
00020083	SOLUCAO PREPARADORA / LIMPADORA PARA PVC, FRASCO COM 1000 CM3	SINAPI	UN	0,01500000	R$ 70,43	R$ 1,05
					TOTAL Material:	R$ 3,73

Mão de Obra com Encargos Complementares		FONTE	UNID	COEFICIENTE	PREÇO UNITÁRIO	TOTAL
88248	AUXILIAR DE ENCANADOR OU BOMBEIRO HIDRÁULICO COM ENCARGOS COMPLEMENTARES	SINAPI	H	0,12700000	R$ 22,64	R$ 2,87
88267	ENCANADOR OU BOMBEIRO HIDRÁULICO COM ENCARGOS COMPLEMENTARES	SINAPI	H	0,12700000	R$ 28,12	R$ 3,57
					TOTAL Mão de Obra com Encargos Complementares:	R$ 6,44
					VALOR:	**R$ 10,17**

89732 JOELHO 45 GRAUS, PVC, SERIE NORMAL, ESGOTO PREDIAL, DN 50 MM, JUNTA ELÁSTICA, FORNECIDO E INSTALADO EM RAMAL DE DESCARGA OU RAMAL DE ESGOTO SANITÁRIO. AF_08/2022 (UN)

Material		FONTE	UNID	COEFICIENTE	PREÇO UNITÁRIO	TOTAL
00000296	ANEL BORRACHA PARA TUBO ESGOTO PREDIAL, DN 50 MM (NBR 5688)	SINAPI	UN	2,00000000	R$ 2,68	R$ 5,36
00003518	JOELHO PVC, SOLDAVEL, PB, 45 GRAUS, DN 50 MM, PARA ESGOTO PREDIAL	SINAPI	UN	1,00000000	R$ 3,34	R$ 3,34
00020078	PASTA LUBRIFICANTE PARA TUBOS E CONEXOES COM JUNTA ELASTICA, EMBALAGEM DE *400* GR (USO EM PVC, ACO, POLIETILENO E OUTROS)	SINAPI	UN	0,05000000	R$ 25,66	R$ 1,28
					TOTAL Material:	R$ 9,98

Mão de Obra com Encargos Complementares		FONTE	UNID	COEFICIENTE	PREÇO UNITÁRIO	TOTAL
88248	AUXILIAR DE ENCANADOR OU BOMBEIRO HIDRÁULICO COM ENCARGOS COMPLEMENTARES	SINAPI	H	0,13790000	R$ 22,64	R$ 3,12
88267	ENCANADOR OU BOMBEIRO HIDRÁULICO COM ENCARGOS COMPLEMENTARES	SINAPI	H	0,13790000	R$ 28,12	R$ 3,87
					TOTAL Mão de Obra com Encargos Complementares:	R$ 6,99
					VALOR:	**R$ 16,97**

89739 JOELHO 45 GRAUS, PVC, SERIE NORMAL, ESGOTO PREDIAL, DN 75 MM, JUNTA ELÁSTICA, FORNECIDO E INSTALADO EM RAMAL DE DESCARGA OU RAMAL DE ESGOTO SANITÁRIO. AF_08/2022 (UN)

Material		FONTE	UNID	COEFICIENTE	PREÇO UNITÁRIO	TOTAL
00000297	ANEL BORRACHA PARA TUBO ESGOTO PREDIAL, DN 75 MM (NBR 5688)	SINAPI	UN	2,00000000	R$ 3,94	R$ 7,88
00003519	JOELHO PVC, SOLDAVEL, PB, 45 GRAUS, DN 75 MM, PARA ESGOTO PREDIAL	SINAPI	UN	1,00000000	R$ 6,99	R$ 6,99
00020078	PASTA LUBRIFICANTE PARA TUBOS E CONEXOES COM JUNTA ELASTICA, EMBALAGEM DE *400* GR (USO EM PVC, ACO, POLIETILENO E OUTROS)	SINAPI	UN	0,07500000	R$ 25,66	R$ 1,92
					TOTAL Material:	R$ 16,79

Mão de Obra com Encargos Complementares		FONTE	UNID	COEFICIENTE	PREÇO UNITÁRIO	TOTAL
88248	AUXILIAR DE ENCANADOR OU BOMBEIRO HIDRÁULICO COM ENCARGOS COMPLEMENTARES	SINAPI	H	0,16520000	R$ 22,64	R$ 3,74
88267	ENCANADOR OU BOMBEIRO HIDRÁULICO COM ENCARGOS COMPLEMENTARES	SINAPI	H	0,16520000	R$ 28,12	R$ 4,64
					TOTAL Mão de Obra com Encargos Complementares:	R$ 8,38
					VALOR:	**R$ 25,17**

89731 JOELHO 90 GRAUS, PVC, SERIE NORMAL, ESGOTO PREDIAL, DN 50 MM, JUNTA ELÁSTICA, FORNECIDO E INSTALADO EM RAMAL DE DESCARGA OU RAMAL DE ESGOTO SANITÁRIO. AF_08/2022 (UN)

Material		FONTE	UNID	COEFICIENTE	PREÇO UNITÁRIO	TOTAL
00000296	ANEL BORRACHA PARA TUBO ESGOTO PREDIAL, DN 50 MM (NBR 5688)	SINAPI	UN	2,00000000	R$ 2,68	R$ 5,36
00003526	JOELHO PVC, SOLDAVEL, PB, 90 GRAUS, DN 50 MM, PARA ESGOTO PREDIAL	SINAPI	UN	1,00000000	R$ 2,70	R$ 2,70
00020078	PASTA LUBRIFICANTE PARA TUBOS E CONEXOES COM JUNTA ELASTICA, EMBALAGEM DE *400* GR (USO EM PVC, ACO, POLIETILENO E OUTROS)	SINAPI	UN	0,05000000	R$ 25,66	R$ 1,28
					TOTAL Material:	R$ 9,34

Mão de Obra com Encargos Complementares		FONTE	UNID	COEFICIENTE	PREÇO UNITÁRIO	TOTAL
88248	AUXILIAR DE ENCANADOR OU BOMBEIRO HIDRÁULICO COM ENCARGOS COMPLEMENTARES	SINAPI	H	0,13790000	R$ 22,64	R$ 3,12
88267	ENCANADOR OU BOMBEIRO HIDRÁULICO COM ENCARGOS COMPLEMENTARES	SINAPI	H	0,13790000	R$ 28,12	R$ 3,87
					TOTAL Mão de Obra com Encargos Complementares:	R$ 6,99

VALOR: R$ 16,33

89724 JOELHO 90 GRAUS, PVC, SERIE NORMAL, ESGOTO PREDIAL, DN 40 MM, JUNTA SOLDÁVEL, FORNECIDO E INSTALADO EM RAMAL DE DESCARGA OU RAMAL DE ESGOTO SANITÁRIO. AF_08/2022 (UN)

Material		FONTE	UNID	COEFICIENTE	PREÇO UNITÁRIO	TOTAL
00000122	ADESIVO PLASTICO PARA PVC, FRASCO COM *850* GR	SINAPI	UN	0,00990000	R$ 62,17	R$ 0,61
00003517	JOELHO PVC, SOLDAVEL, BB, 90 GRAUS, SEM ANEL, DN 40 MM, PARA ESGOTO PREDIAL SECUNDARIO	SINAPI	UN	1,00000000	R$ 1,86	R$ 1,86
00038383	LIXA D'AGUA EM FOLHA, COR PRETA, GRAO 100	SINAPI	UN	0,00710000	R$ 1,96	R$ 0,01
00020083	SOLUCAO PREPARADORA / LIMPADORA PARA PVC, FRASCO COM 1000 CM3	SINAPI	UN	0,01500000	R$ 70,43	R$ 1,05
					TOTAL Material:	R$ 3,53

Mão de Obra com Encargos Complementares		FONTE	UNID	COEFICIENTE	PREÇO UNITÁRIO	TOTAL
88248	AUXILIAR DE ENCANADOR OU BOMBEIRO HIDRÁULICO COM ENCARGOS COMPLEMENTARES	SINAPI	H	0,12700000	R$ 22,64	R$ 2,87
88267	ENCANADOR OU BOMBEIRO HIDRÁULICO COM ENCARGOS COMPLEMENTARES	SINAPI	H	0,12700000	R$ 28,12	R$ 3,57
					TOTAL Mão de Obra com Encargos Complementares:	R$ 6,44

VALOR: R$ 9,97

104345 JUNÇÃO DE REDUÇÃO INVERTIDA, PVC, SÉRIE NORMAL, ESGOTO PREDIAL, DN 100 X 50 MM, JUNTA ELÁSTICA, FORNECIDO E INSTALADO EM RAMAL DE DESCARGA OU RAMAL DE ESGOTO SANITÁRIO. AF_08/2022 (UN)

Material		FONTE	UNID	COEFICIENTE	PREÇO UNITÁRIO	TOTAL
00000301	ANEL BORRACHA PARA TUBO ESGOTO PREDIAL, DN 100 MM (NBR 5688)	SINAPI	UN	2,00000000	R$ 4,75	R$ 9,50
00000296	ANEL BORRACHA PARA TUBO ESGOTO PREDIAL, DN 50 MM (NBR 5688)	SINAPI	UN	1,00000000	R$ 2,68	R$ 2,68
00010908	JUNCAO DE REDUCAO INVERTIDA, PVC SOLDAVEL, 100 X 50 MM, SERIE NORMAL PARA ESGOTO PREDIAL	SINAPI	UN	1,00000000	R$ 16,83	R$ 16,83
00020078	PASTA LUBRIFICANTE PARA TUBOS E CONEXOES COM JUNTA ELASTICA, EMBALAGEM DE *400* GR (USO EM PVC, ACO, POLIETILENO E OUTROS)	SINAPI	UN	0,14000000	R$ 25,66	R$ 3,59
					TOTAL Material:	R$ 32,60

Mão de Obra com Encargos Complementares		FONTE	UNID	COEFICIENTE	PREÇO UNITÁRIO	TOTAL
88248	AUXILIAR DE ENCANADOR OU BOMBEIRO HIDRÁULICO COM ENCARGOS COMPLEMENTARES	SINAPI	H	0,23250000	R$ 22,64	R$ 5,26

88267	ENCANADOR OU BOMBEIRO HIDRÁULICO COM ENCARGOS COMPLEMENTARES	SINAPI	H	0,23250000	R$ 28,12	R$ 6,53
					TOTAL Mão de Obra com Encargos Complementares:	R$ 11,79
					VALOR:	**R$ 44,39**

89783 JUNÇÃO SIMPLES, PVC, SERIE NORMAL, ESGOTO PREDIAL, DN 40 MM, JUNTA SOLDÁVEL, FORNECIDO E INSTALADO EM RAMAL DE DESCARGA OU RAMAL DE ESGOTO SANITÁRIO. AF_08/2022 (UN)

Material		FONTE	UNID	COEFICIENTE	PREÇO UNITÁRIO	TOTAL
00000122	ADESIVO PLASTICO PARA PVC, FRASCO COM *850* GR	SINAPI	UN	0,01480000	R$ 62,17	R$ 0,92
00003666	JUNCAO SIMPLES, PVC, 45 GRAUS, DN 40 X 40 MM, SERIE NORMAL PARA ESGOTO PREDIAL	SINAPI	UN	1,00000000	R$ 3,33	R$ 3,33
00038383	LIXA D'AGUA EM FOLHA, COR PRETA, GRAO 100	SINAPI	UN	0,01070000	R$ 1,96	R$ 0,02
00020083	SOLUCAO PREPARADORA / LIMPADORA PARA PVC, FRASCO COM 1000 CM3	SINAPI	UN	0,02250000	R$ 70,43	R$ 1,58
					TOTAL Material:	R$ 5,85

Mão de Obra com Encargos Complementares		FONTE	UNID	COEFICIENTE	PREÇO UNITÁRIO	TOTAL
88248	AUXILIAR DE ENCANADOR OU BOMBEIRO HIDRÁULICO COM ENCARGOS COMPLEMENTARES	SINAPI	H	0,16930000	R$ 22,64	R$ 3,83
88267	ENCANADOR OU BOMBEIRO HIDRÁULICO COM ENCARGOS COMPLEMENTARES	SINAPI	H	0,16930000	R$ 28,12	R$ 4,76
					TOTAL Mão de Obra com Encargos Complementares:	R$ 8,59
					VALOR:	**R$ 14,44**

104350 JUNÇÃO DE REDUÇÃO INVERTIDA, PVC, SÉRIE NORMAL, ESGOTO PREDIAL, DN 75 X 50 MM, JUNTA ELÁSTICA, FORNECIDO E INSTALADO EM PRUMADA DE ESGOTO SANITÁRIO OU VENTILAÇÃO. AF_08/2022 (UN)

Material		FONTE	UNID	COEFICIENTE	PREÇO UNITÁRIO	TOTAL
00000296	ANEL BORRACHA PARA TUBO ESGOTO PREDIAL, DN 50 MM (NBR 5688)	SINAPI	UN	1,00000000	R$ 2,68	R$ 2,68
00000297	ANEL BORRACHA PARA TUBO ESGOTO PREDIAL, DN 75 MM (NBR 5688)	SINAPI	UN	2,00000000	R$ 3,94	R$ 7,88
00003669	JUNCAO DE REDUCAO INVERTIDA, PVC SOLDAVEL, 75 X 50 MM, SERIE NORMAL PARA ESGOTO PREDIAL	SINAPI	UN	1,00000000	R$ 12,03	R$ 12,03
00020078	PASTA LUBRIFICANTE PARA TUBOS E CONEXOES COM JUNTA ELASTICA, EMBALAGEM DE *400* GR (USO EM PVC, ACO, POLIETILENO E OUTROS)	SINAPI	UN	0,10000000	R$ 25,66	R$ 2,56
					TOTAL Material:	R$ 25,15

Mão de Obra com Encargos Complementares		FONTE	UNID	COEFICIENTE	PREÇO UNITÁRIO	TOTAL
88248	AUXILIAR DE ENCANADOR OU BOMBEIRO HIDRÁULICO COM ENCARGOS COMPLEMENTARES	SINAPI	H	0,12700000	R$ 22,64	R$ 2,87
88267	ENCANADOR OU BOMBEIRO HIDRÁULICO COM ENCARGOS COMPLEMENTARES	SINAPI	H	0,12700000	R$ 28,12	R$ 3,57
					TOTAL Mão de Obra com Encargos Complementares:	R$ 6,44
					VALOR:	**R$ 31,59**

89795 JUNÇÃO SIMPLES, PVC, SERIE NORMAL, ESGOTO PREDIAL, DN 75 X 75 MM, JUNTA ELÁSTICA, FORNECIDO E INSTALADO EM RAMAL DE DESCARGA OU RAMAL DE ESGOTO SANITÁRIO. AF_08/2022 (UN)

Material		FONTE	UNID	COEFICIENTE	PREÇO UNITÁRIO	TOTAL
00000297	ANEL BORRACHA PARA TUBO ESGOTO PREDIAL, DN 75 MM (NBR 5688)	SINAPI	UN	3,00000000	R$ 3,94	R$ 11,82
00003658	JUNCAO SIMPLES, PVC, 45 GRAUS, DN 75 X 75 MM, SERIE NORMAL PARA ESGOTO PREDIAL	SINAPI	UN	1,00000000	R$ 16,48	R$ 16,48

00020078	PASTA LUBRIFICANTE PARA TUBOS E CONEXOES COM JUNTA ELASTICA, EMBALAGEM DE *400* GR (USO EM PVC, ACO, POLIETILENO E OUTROS)	SINAPI	UN	0,11250000	R$ 25,66	R$ 2,88
					TOTAL Material:	R$ 31,18

Mão de Obra com Encargos Complementares		FONTE	UNID	COEFICIENTE	PREÇO UNITÁRIO	TOTAL
88248	AUXILIAR DE ENCANADOR OU BOMBEIRO HIDRÁULICO COM ENCARGOS COMPLEMENTARES	SINAPI	H	0,22030000	R$ 22,64	R$ 4,98
88267	ENCANADOR OU BOMBEIRO HIDRÁULICO COM ENCARGOS COMPLEMENTARES	SINAPI	H	0,22030000	R$ 28,12	R$ 6,19
					TOTAL Mão de Obra com Encargos Complementares:	R$ 11,17
					VALOR:	**R$ 42,35**

89549 REDUÇÃO EXCÊNTRICA, PVC, SERIE R, ÁGUA PLUVIAL, DN 75 X 50 MM, JUNTA ELÁSTICA, FORNECIDO E INSTALADO EM RAMAL DE ENCAMINHAMENTO. AF_06/2022 (UN)

Material		FONTE	UNID	COEFICIENTE	PREÇO UNITÁRIO	TOTAL
00020085	ANEL BORRACHA, DN 50 MM, PARA TUBO SERIE REFORCADA ESGOTO PREDIAL	SINAPI	UN	1,00000000	R$ 3,52	R$ 3,52
00000298	ANEL BORRACHA, DN 75 MM, PARA TUBO SERIE REFORCADA ESGOTO PREDIAL	SINAPI	UN	1,00000000	R$ 4,28	R$ 4,28
00020078	PASTA LUBRIFICANTE PARA TUBOS E CONEXOES COM JUNTA ELASTICA, EMBALAGEM DE *400* GR (USO EM PVC, ACO, POLIETILENO E OUTROS)	SINAPI	UN	0,06250000	R$ 25,66	R$ 1,60
00020045	REDUCAO EXCENTRICA PVC, SERIE R, DN 75 X 50 MM, PARA ESGOTO PREDIAL	SINAPI	UN	1,00000000	R$ 8,22	R$ 8,22
					TOTAL Material:	R$ 17,62

Mão de Obra com Encargos Complementares		FONTE	UNID	COEFICIENTE	PREÇO UNITÁRIO	TOTAL
88248	AUXILIAR DE ENCANADOR OU BOMBEIRO HIDRÁULICO COM ENCARGOS COMPLEMENTARES	SINAPI	H	0,05160000	R$ 22,64	R$ 1,16
88267	ENCANADOR OU BOMBEIRO HIDRÁULICO COM ENCARGOS COMPLEMENTARES	SINAPI	H	0,05160000	R$ 28,12	R$ 1,45
					TOTAL Mão de Obra com Encargos Complementares:	R$ 2,61
					VALOR:	**R$ 20,23**

S09387 Tubo pvc rígido c/anel borracha, serie reforçada, p/esgoto e aguas pluviais, d = 100mm (m)

Encargos Complementares		FONTE	UNID	COEFICIENTE	PREÇO UNITÁRIO	TOTAL
S10554	Encargos Complementares - Encanador	ORSE	h	0,52000000	R$ 3,82	R$ 1,99
S10549	Encargos Complementares - Servente	ORSE	h	0,52000000	R$ 3,89	R$ 2,02
					TOTAL Encargos Complementares:	R$ 4,01

Material		FONTE	UNID	COEFICIENTE	PREÇO UNITÁRIO	TOTAL
I00299S	Anel borracha, dn 100 mm, para tubo serie reforcada esgoto predial	ORSE	un	0,17000000	R$ 3,52	R$ 0,60
I01703	Pasta lubrificante p/ pvc je	ORSE	kg	0,02300000	R$ 63,50	R$ 1,46
I09841S	Tubo pvc, serie r, dn 100 mm, para esgoto ou aguas pluviais predial (nbr 5688)	ORSE	m	1,01000000	R$ 22,60	R$ 22,83
					TOTAL Material:	R$ 24,89

Mão de Obra		FONTE	UNID	COEFICIENTE	PREÇO UNITÁRIO	TOTAL
I02696S	Encanador ou bombeiro hidraulico (horista)	ORSE	h	0,52000000	R$ 19,13	R$ 9,95
I06111S	Servente de obras (horista)	ORSE	h	0,52000000	R$ 13,65	R$ 7,10
					TOTAL Mão de Obra:	R$ 17,05

VALOR:	**R$ 45,93**

S09385 Tubo pvc rígido c/anel borracha, serie reforçada, p/esgoto e aguas pluviais, d = 50mm (m)

Encargos Complementares		FONTE	UNID	COEFICIENTE	PREÇO UNITÁRIO	TOTAL
S10554	Encargos Complementares - Encanador	ORSE	h	0,30000000	R$ 3,82	R$ 1,15
S10549	Encargos Complementares - Servente	ORSE	h	0,30000000	R$ 3,89	R$ 1,17
					TOTAL Encargos Complementares:	R$ 2,32

Material		FONTE	UNID	COEFICIENTE	PREÇO UNITÁRIO	TOTAL
I20085S	Anel borracha, dn 50 mm, para tubo serie reforcada esgoto predial	ORSE	un	0,17000000	R$ 2,22	R$ 0,38
I01703	Pasta lubrificante p/ pvc je	ORSE	kg	0,01000000	R$ 63,50	R$ 0,64
I20068S	Tubo pvc, serie r, dn 50 mm, para esgoto ou aguas pluviais predial (nbr 5688)	ORSE	m	1,01000000	R$ 10,32	R$ 10,42
					TOTAL Material:	R$ 11,44

Mão de Obra		FONTE	UNID	COEFICIENTE	PREÇO UNITÁRIO	TOTAL
I02696S	Encanador ou bombeiro hidraulico (horista)	ORSE	h	0,30000000	R$ 19,13	R$ 5,74
I06111S	Servente de obras (horista)	ORSE	h	0,30000000	R$ 13,65	R$ 4,10
					TOTAL Mão de Obra:	R$ 9,84

VALOR:	**R$ 23,57**

S09386 Tubo pvc rígido c/anel borracha, serie reforçada, p/esgoto e aguas pluviais, d = 75mm (m)

Encargos Complementares		FONTE	UNID	COEFICIENTE	PREÇO UNITÁRIO	TOTAL
S10554	Encargos Complementares - Encanador	ORSE	h	0,48000000	R$ 3,82	R$ 1,83
					TOTAL Encargos Complementares:	R$ 1,83

Material		FONTE	UNID	COEFICIENTE	PREÇO UNITÁRIO	TOTAL
I00298S	Anel borracha, dn 75 mm, para tubo serie reforcada esgoto predial	ORSE	un	0,17000000	R$ 2,70	R$ 0,46
I01703	Pasta lubrificante p/ pvc je	ORSE	kg	0,01500000	R$ 63,50	R$ 0,95
I09839S	Tubo pvc, serie r, dn 75 mm, para esgoto ou aguas pluviais predial (nbr 5688)	ORSE	m	1,01000000	R$ 18,72	R$ 18,91
					TOTAL Material:	R$ 20,32

Mão de Obra		FONTE	UNID	COEFICIENTE	PREÇO UNITÁRIO	TOTAL
I02696S	Encanador ou bombeiro hidraulico (horista)	ORSE	h	0,48000000	R$ 19,13	R$ 9,18
					TOTAL Mão de Obra:	R$ 9,18

VALOR:	**R$ 31,33**

C2627 TUBO PVC SOLD. MARROM INCL.CONEXÕES D= 40mm (1 1/4") (M)

Material		FONTE	UNID	COEFICIENTE	PREÇO UNITÁRIO	TOTAL
I0026	ADESIVO PARA TUBO DE PVC RIGIDO	SEINFRA	KG	0,00120000	R$ 63,3600	R$ 0,0760
I1888	SOLUÇÃO LIMPADORA PARA PVC RIGIDO	SEINFRA	L	0,00050000	R$ 61,0200	R$ 0,0305
I2202	TUBO PVC SOLDÁVEL DE 40MM (1 1/4')	SEINFRA	M	1,50000000	R$ 12,4600	R$ 18,6900
					TOTAL Material:	R$ 18,7965

Mão de Obra		FONTE	UNID	COEFICIENTE	PREÇO UNITÁRIO	TOTAL
I0043	AJUDANTE DE ENCANADOR	SEINFRA	H	0,50000000	R$ 21,1000	R$ 10,5500

I2320	ENCANADOR	SEINFRA	H	0,50000000	R$ 26,1800	R$ 13,0900
					TOTAL Mão de Obra:	R$ 23,6400
					VALOR:	**R$ 42,44**

S01529 Tubo pvc rígido c/anel borracha, serie normal, p/esgoto predial, d = 40mm (m)

Encargos Complementares		FONTE	UNID	COEFICIENTE	PREÇO UNITÁRIO	TOTAL
S10554	Encargos Complementares - Encanador	ORSE	h	0,28000000	R$ 3,82	R$ 1,07
S10549	Encargos Complementares - Servente	ORSE	h	0,28000000	R$ 3,89	R$ 1,09
					TOTAL Encargos Complementares:	R$ 2,16

Material		FONTE	UNID	COEFICIENTE	PREÇO UNITÁRIO	TOTAL
I00162	Anel borracha p/ tubo pvc sanitário predial, d= 40mm	ORSE	un	0,17000000	R$ 0,98	R$ 0,17
I01703	Pasta lubrificante p/ pvc je	ORSE	kg	0,00800000	R$ 63,50	R$ 0,51
I09835S	Tubo pvc serie normal, dn 40 mm, para esgoto predial (nbr 5688)	ORSE	m	1,01000000	R$ 5,24	R$ 5,29
					TOTAL Material:	R$ 5,97

Mão de Obra		FONTE	UNID	COEFICIENTE	PREÇO UNITÁRIO	TOTAL
I02696S	Encanador ou bombeiro hidraulico (horista)	ORSE	h	0,28000000	R$ 19,13	R$ 5,36
I06111S	Servente de obras (horista)	ORSE	h	0,28000000	R$ 13,65	R$ 3,82
					TOTAL Mão de Obra:	R$ 9,18
					VALOR:	**R$ 17,30**

S09384 Tubo pvc rígido c/anel borracha, serie reforçada, p/esgoto e aguas pluviais, d = 40mm - Rev 01_11/2021 (m)

Encargos Complementares		FONTE	UNID	COEFICIENTE	PREÇO UNITÁRIO	TOTAL
S10554	Encargos Complementares - Encanador	ORSE	h	0,28000000	R$ 3,82	R$ 1,07
S10549	Encargos Complementares - Servente	ORSE	h	0,28000000	R$ 3,89	R$ 1,09
					TOTAL Encargos Complementares:	R$ 2,16

Material		FONTE	UNID	COEFICIENTE	PREÇO UNITÁRIO	TOTAL
I09694	Anel borracha p/ tubo pvc sanitario, serie R, d= 40mm	ORSE	un	0,17000000	R$ 0,79	R$ 0,13
I01703	Pasta lubrificante p/ pvc je	ORSE	kg	0,00800000	R$ 63,50	R$ 0,51
I20067S	Tubo pvc, serie r, dn 40 mm, para esgoto ou aguas pluviais predial (nbr 5688)	ORSE	m	1,01000000	R$ 7,33	R$ 7,40
					TOTAL Material:	R$ 8,04

Mão de Obra		FONTE	UNID	COEFICIENTE	PREÇO UNITÁRIO	TOTAL
I02696S	Encanador ou bombeiro hidraulico (horista)	ORSE	h	0,28000000	R$ 19,13	R$ 5,36
I06111S	Servente de obras (horista)	ORSE	h	0,28000000	R$ 13,65	R$ 3,82
					TOTAL Mão de Obra:	R$ 9,18
					VALOR:	**R$ 19,37**

89782 TE, PVC, SERIE NORMAL, ESGOTO PREDIAL, DN 40 X 40 MM, JUNTA SOLDÁVEL, FORNECIDO E INSTALADO EM RAMAL DE DESCARGA OU RAMAL DE ESGOTO SANITÁRIO. AF_08/2022 (UN)

Material		FONTE	UNID	COEFICIENTE	PREÇO UNITÁRIO	TOTAL
00000122	ADESIVO PLASTICO PARA PVC, FRASCO COM *850* GR	SINAPI	UN	0,01480000	R$ 62,17	R$ 0,92
00038383	LIXA D'AGUA EM FOLHA, COR PRETA, GRAO 100	SINAPI	UN	0,01070000	R$ 1,96	R$ 0,02

00020083	SOLUCAO PREPARADORA / LIMPADORA PARA PVC, FRASCO COM 1000 CM3	SINAPI	UN	0,02250000	R$ 70,43	R$ 1,58
00007116	TE PVC SOLDAVEL, BBB, 90 GRAUS, DN 40 MM, PARA ESGOTO SECUNDARIO PREDIAL	SINAPI	UN	1,00000000	R$ 3,24	R$ 3,24
					TOTAL Material:	R$ 5,76

Mão de Obra com Encargos Complementares		FONTE	UNID	COEFICIENTE	PREÇO UNITÁRIO	TOTAL
88248	AUXILIAR DE ENCANADOR OU BOMBEIRO HIDRÁULICO COM ENCARGOS COMPLEMENTARES	SINAPI	H	0,16930000	R$ 22,64	R$ 3,83
88267	ENCANADOR OU BOMBEIRO HIDRÁULICO COM ENCARGOS COMPLEMENTARES	SINAPI	H	0,16930000	R$ 28,12	R$ 4,76
					TOTAL Mão de Obra com Encargos Complementares:	R$ 8,59
					VALOR:	**R$ 14,35**

S01595 Vedação para saída de vaso sanitário em pvc rígido soldável, para esgoto primário, diâm = 100mm (un)

Encargos Complementares		FONTE	UNID	COEFICIENTE	PREÇO UNITÁRIO	TOTAL
S10554	Encargos Complementares - Encanador	ORSE	h	0,23000000	R$ 3,82	R$ 0,88
S10549	Encargos Complementares - Servente	ORSE	h	0,23000000	R$ 3,89	R$ 0,89
					TOTAL Encargos Complementares:	R$ 1,77

Material		FONTE	UNID	COEFICIENTE	PREÇO UNITÁRIO	TOTAL
I00138	Adesivo pvc em frasco de 850 gramas	ORSE	kg	0,02500000	R$ 72,41	R$ 1,81
I06138S	Anel de vedacao, pvc flexivel, 100 mm, para saida de bacia / vaso sanitario	ORSE	un	1,00000000	R$ 9,26	R$ 9,26
I02036	Solucao limpadora pvc	ORSE	l	0,04000000	R$ 69,74	R$ 2,79
					TOTAL Material:	R$ 13,86

Mão de Obra		FONTE	UNID	COEFICIENTE	PREÇO UNITÁRIO	TOTAL
I02696S	Encanador ou bombeiro hidraulico (horista)	ORSE	h	0,23000000	R$ 19,13	R$ 4,40
I06111S	Servente de obras (horista)	ORSE	h	0,23000000	R$ 13,65	R$ 3,14
					TOTAL Mão de Obra:	R$ 7,54
					VALOR:	**R$ 23,16**

104014 BUCHA DE REDUÇÃO, LONGA, PVC, SOLDÁVEL, DN 40 X 25 MM, INSTALADO EM RAMAL DE DISTRIBUIÇÃO DE ÁGUA - FORNECIMENTO E INSTALAÇÃO. AF_06/2022 (UN)

Material		FONTE	UNID	COEFICIENTE	PREÇO UNITÁRIO	TOTAL
00000122	ADESIVO PLASTICO PARA PVC, FRASCO COM *850* GR	SINAPI	UN	0,00940000	R$ 62,17	R$ 0,58
00000834	BUCHA DE REDUCAO DE PVC, SOLDAVEL, LONGA, COM 40 X 25 MM, PARA AGUA FRIA PREDIAL	SINAPI	UN	1,00000000	R$ 3,40	R$ 3,40
00038383	LIXA D'AGUA EM FOLHA, COR PRETA, GRAO 100	SINAPI	UN	0,03650000	R$ 1,96	R$ 0,07
00020083	SOLUCAO PREPARADORA / LIMPADORA PARA PVC, FRASCO COM 1000 CM3	SINAPI	UN	0,01100000	R$ 70,43	R$ 0,77
					TOTAL Material:	R$ 4,82

Mão de Obra com Encargos Complementares		FONTE	UNID	COEFICIENTE	PREÇO UNITÁRIO	TOTAL
88248	AUXILIAR DE ENCANADOR OU BOMBEIRO HIDRÁULICO COM ENCARGOS COMPLEMENTARES	SINAPI	H	0,10930000	R$ 22,64	R$ 2,47
88267	ENCANADOR OU BOMBEIRO HIDRÁULICO COM ENCARGOS COMPLEMENTARES	SINAPI	H	0,10930000	R$ 28,12	R$ 3,07
					TOTAL Mão de Obra com Encargos Complementares:	R$ 5,54
					VALOR:	**R$ 10,36**

89408 JOELHO 90 GRAUS, PVC, SOLDÁVEL, DN 25MM, INSTALADO EM RAMAL DE DISTRIBUIÇÃO DE ÁGUA - FORNECIMENTO E INSTALAÇÃO. AF_06/2022 (UN)

Material		FONTE	UNID	COEFICIENTE	PREÇO UNITÁRIO	TOTAL
00000122	ADESIVO PLASTICO PARA PVC, FRASCO COM *850* GR	SINAPI	UN	0,00710000	R$ 62,17	R$ 0,44
00003529	JOELHO PVC, SOLDAVEL, 90 GRAUS, 25 MM, COR MARROM, PARA AGUA FRIA PREDIAL	SINAPI	UN	1,00000000	R$ 0,68	R$ 0,68
00038383	LIXA D'AGUA EM FOLHA, COR PRETA, GRAO 100	SINAPI	UN	0,03020000	R$ 1,96	R$ 0,05
00020083	SOLUCAO PREPARADORA / LIMPADORA PARA PVC, FRASCO COM 1000 CM3	SINAPI	UN	0,00800000	R$ 70,43	R$ 0,56
					TOTAL Material:	R$ 1,73

Mão de Obra com Encargos Complementares		FONTE	UNID	COEFICIENTE	PREÇO UNITÁRIO	TOTAL
88248	AUXILIAR DE ENCANADOR OU BOMBEIRO HIDRÁULICO COM ENCARGOS COMPLEMENTARES	SINAPI	H	0,13590000	R$ 22,64	R$ 3,07
88267	ENCANADOR OU BOMBEIRO HIDRÁULICO COM ENCARGOS COMPLEMENTARES	SINAPI	H	0,13590000	R$ 28,12	R$ 3,82
					TOTAL Mão de Obra com Encargos Complementares:	R$ 6,89

VALOR:	**R$ 8,62**

86882 SIFÃO DO TIPO GARRAFA/COPO EM PVC 1.1/4 X 1.1/2" - FORNECIMENTO E INSTALAÇÃO. AF_01/2020 (UN)

Material		FONTE	UNID	COEFICIENTE	PREÇO UNITÁRIO	TOTAL
00003146	FITA VEDA ROSCA, EM PTFE, ROLO DE 18 MM X 10 M (L X C)	SINAPI	UN	0,04200000	R$ 3,95	R$ 0,16
00006146	SIFAO PLASTICO TIPO COPO PARA TANQUE, 1.1/4 X 1.1/2"	SINAPI	UN	1,00000000	R$ 19,22	R$ 19,22
					TOTAL Material:	R$ 19,38

Mão de Obra com Encargos Complementares		FONTE	UNID	COEFICIENTE	PREÇO UNITÁRIO	TOTAL
88267	ENCANADOR OU BOMBEIRO HIDRÁULICO COM ENCARGOS COMPLEMENTARES	SINAPI	H	0,13560000	R$ 28,12	R$ 3,81
88316	SERVENTE COM ENCARGOS COMPLEMENTARES	SINAPI	H	0,04270000	R$ 22,10	R$ 0,94
					TOTAL Mão de Obra com Encargos Complementares:	R$ 4,75

VALOR:	**R$ 24,13**

S09760 Joelho 45º de pvc rígido, série R, diâm = 50mm (un)

Encargos Complementares		FONTE	UNID	COEFICIENTE	PREÇO UNITÁRIO	TOTAL
S10554	Encargos Complementares - Encanador	ORSE	h	0,28000000	R$ 3,82	R$ 1,07
S10549	Encargos Complementares - Servente	ORSE	h	0,28000000	R$ 3,89	R$ 1,09
					TOTAL Encargos Complementares:	R$ 2,16

Material		FONTE	UNID	COEFICIENTE	PREÇO UNITÁRIO	TOTAL
I00138	Adesivo pvc em frasco de 850 gramas	ORSE	kg	0,01400000	R$ 72,41	R$ 1,01
I10142	Joelho 45° pvc rigido, série R, d= 50mm	ORSE	un	1,00000000	R$ 6,25	R$ 6,25
I02036	Solucao limpadora pvc	ORSE	l	0,00600000	R$ 69,74	R$ 0,42
					TOTAL Material:	R$ 7,68

Mão de Obra		FONTE	UNID	COEFICIENTE	PREÇO UNITÁRIO	TOTAL
I02696S	Encanador ou bombeiro hidraulico (horista)	ORSE	h	0,28000000	R$ 19,13	R$ 5,36
I06111S	Servente de obras (horista)	ORSE	h	0,28000000	R$ 13,65	R$ 3,82
					TOTAL Mão de Obra:	R$ 9,18

VALOR:	**R$ 19,01**

S12646 Caixa de coletora de talvegue - CCT 02 (padrão DNIT) (un)

Serviço		FONTE	UNID	COEFICIENTE	PREÇO UNITÁRIO	TOTAL
S12651	Apiloamento manual	ORSE	m3	5,00000000	R$ 26,17	R$ 130,85
S11484	Concreto simples usinado fck=21mpa, bombeado, lançado e adensado na infraestrutura	ORSE	m3	2,16000000	R$ 569,97	R$ 1.231,14
S02498	Escavação manual de vala ou cava em material de 1ª categoria, profundidade entre 1,50 e 3,00m	ORSE	m3	15,00000000	R$ 78,85	R$ 1.182,75
S00082	Forma plana para fundações, em tábuas de pinho, 03 usos	ORSE	m²	20,30000000	R$ 99,06	R$ 2.010,92
					TOTAL Serviço:	R$ 4.555,66

VALOR:	**R$ 4.555,84**

94962 CONCRETO MAGRO PARA LASTRO, TRAÇO 1:4,5:4,5 (EM MASSA SECA DE CIMENTO/ AREIA MÉDIA/ BRITA 1) - PREPARO MECÂNICO COM BETONEIRA 400 L. AF_05/2021 (M3)

Equipamento Custo Horário		FONTE	UNID	COEFICIENTE	PREÇO UNITÁRIO	TOTAL
88831	BETONEIRA CAPACIDADE NOMINAL DE 400 L, CAPACIDADE DE MISTURA 280 L, MOTOR ELÉTRICO TRIFÁSICO POTÊNCIA DE 2 CV, SEM CARREGADOR - CHI DIURNO. AF_05/2023	SINAPI	CHI	0,71880000	R$ 0,37	R$ 0,26
88830	BETONEIRA CAPACIDADE NOMINAL DE 400 L, CAPACIDADE DE MISTURA 280 L, MOTOR ELÉTRICO TRIFÁSICO POTÊNCIA DE 2 CV, SEM CARREGADOR - CHP DIURNO. AF_05/2023	SINAPI	CHP	0,76230000	R$ 1,96	R$ 1,49
					TOTAL Equipamento Custo Horário:	R$ 1,75

Material		FONTE	UNID	COEFICIENTE	PREÇO UNITÁRIO	TOTAL
00000370	AREIA MEDIA - POSTO JAZIDA/FORNECEDOR (RETIRADO NA JAZIDA, SEM TRANSPORTE)	SINAPI	M3	0,82690000	R$ 130,00	R$ 107,49
00001379	CIMENTO PORTLAND COMPOSTO CP II-32	SINAPI	KG	212,01940000	R$ 0,73	R$ 154,77
00004721	PEDRA BRITADA N. 1 (9,5 A 19 MM) POSTO PEDREIRA/FORNECEDOR, SEM FRETE	SINAPI	M3	0,57820000	R$ 116,09	R$ 67,12
					TOTAL Material:	R$ 329,38

Mão de Obra com Encargos Complementares		FONTE	UNID	COEFICIENTE	PREÇO UNITÁRIO	TOTAL
88377	OPERADOR DE BETONEIRA ESTACIONÁRIA/MISTURADOR COM ENCARGOS COMPLEMENTARES	SINAPI	H	1,48110000	R$ 26,70	R$ 39,54
88316	SERVENTE COM ENCARGOS COMPLEMENTARES	SINAPI	H	2,34330000	R$ 22,10	R$ 51,78
					TOTAL Mão de Obra com Encargos Complementares:	R$ 91,32

VALOR:	**R$ 422,45**

104348 TERMINAL DE VENTILAÇÃO, PVC, SÉRIE NORMAL, ESGOTO PREDIAL, DN 50 MM, JUNTA SOLDÁVEL, FORNECIDO E INSTALADO EM PRUMADA DE ESGOTO SANITÁRIO OU VENTILAÇÃO. AF_08/2022 (UN)

Material		FONTE	UNID	COEFICIENTE	PREÇO UNITÁRIO	TOTAL
00000122	ADESIVO PLASTICO PARA PVC, FRASCO COM *850* GR	SINAPI	UN	0,00730000	R$ 62,17	R$ 0,45
00038383	LIXA D'AGUA EM FOLHA, COR PRETA, GRAO 100	SINAPI	UN	0,00800000	R$ 1,96	R$ 0,01
00020083	SOLUCAO PREPARADORA / LIMPADORA PARA PVC, FRASCO COM 1000 CM3	SINAPI	UN	0,01100000	R$ 70,43	R$ 0,77
00039319	TERMINAL DE VENTILACAO, 50 MM, SERIE NORMAL, ESGOTO PREDIAL	SINAPI	UN	1,00000000	R$ 8,05	R$ 8,05
					TOTAL Material:	R$ 9,28

Mão de Obra com Encargos Complementares	FONTE	UNID	COEFICIENTE	PREÇO UNITÁRIO	TOTAL

88248	AUXILIAR DE ENCANADOR OU BOMBEIRO HIDRÁULICO COM ENCARGOS COMPLEMENTARES	SINAPI	H	0,01140000	R$ 22,64	R$ 0,25
88267	ENCANADOR OU BOMBEIRO HIDRÁULICO COM ENCARGOS COMPLEMENTARES	SINAPI	H	0,01140000	R$ 28,12	R$ 0,32
					TOTAL Mão de Obra com Encargos Complementares:	R$ 0,57
					VALOR:	**R$ 9,85**

89825 TE, PVC, SERIE NORMAL, ESGOTO PREDIAL, DN 50 X 50 MM, JUNTA ELÁSTICA, FORNECIDO E INSTALADO EM PRUMADA DE ESGOTO SANITÁRIO OU VENTILAÇÃO. AF_08/2022 (UN)

Material		FONTE	UNID	COEFICIENTE	PREÇO UNITÁRIO	TOTAL
00000296	ANEL BORRACHA PARA TUBO ESGOTO PREDIAL, DN 50 MM (NBR 5688)	SINAPI	UN	3,00000000	R$ 2,68	R$ 8,04
00020078	PASTA LUBRIFICANTE PARA TUBOS E CONEXOES COM JUNTA ELASTICA, EMBALAGEM DE *400* GR (USO EM PVC, ACO, POLIETILENO E OUTROS)	SINAPI	UN	0,07500000	R$ 25,66	R$ 1,92
00007097	TE SANITARIO, PVC, DN 50 X 50 MM, SERIE NORMAL, PARA ESGOTO PREDIAL	SINAPI	UN	1,00000000	R$ 6,63	R$ 6,63
					TOTAL Material:	R$ 16,59

Mão de Obra com Encargos Complementares		FONTE	UNID	COEFICIENTE	PREÇO UNITÁRIO	TOTAL
88248	AUXILIAR DE ENCANADOR OU BOMBEIRO HIDRÁULICO COM ENCARGOS COMPLEMENTARES	SINAPI	H	0,04570000	R$ 22,64	R$ 1,03
88267	ENCANADOR OU BOMBEIRO HIDRÁULICO COM ENCARGOS COMPLEMENTARES	SINAPI	H	0,04570000	R$ 28,12	R$ 1,28
					TOTAL Mão de Obra com Encargos Complementares:	R$ 2,31
					VALOR:	**R$ 18,90**

89829 TE, PVC, SERIE NORMAL, ESGOTO PREDIAL, DN 75 X 75 MM, JUNTA ELÁSTICA, FORNECIDO E INSTALADO EM PRUMADA DE ESGOTO SANITÁRIO OU VENTILAÇÃO. AF_08/2022 (UN)

Material		FONTE	UNID	COEFICIENTE	PREÇO UNITÁRIO	TOTAL
00000297	ANEL BORRACHA PARA TUBO ESGOTO PREDIAL, DN 75 MM (NBR 5688)	SINAPI	UN	3,00000000	R$ 3,94	R$ 11,82
00020078	PASTA LUBRIFICANTE PARA TUBOS E CONEXOES COM JUNTA ELASTICA, EMBALAGEM DE *400* GR (USO EM PVC, ACO, POLIETILENO E OUTROS)	SINAPI	UN	0,11250000	R$ 25,66	R$ 2,88
00011658	TE SANITARIO, PVC, DN 75 X 75 MM, SERIE NORMAL PARA ESGOTO PREDIAL	SINAPI	UN	1,00000000	R$ 14,65	R$ 14,65
					TOTAL Material:	R$ 29,35

Mão de Obra com Encargos Complementares		FONTE	UNID	COEFICIENTE	PREÇO UNITÁRIO	TOTAL
88248	AUXILIAR DE ENCANADOR OU BOMBEIRO HIDRÁULICO COM ENCARGOS COMPLEMENTARES	SINAPI	H	0,16760000	R$ 22,64	R$ 3,79
88267	ENCANADOR OU BOMBEIRO HIDRÁULICO COM ENCARGOS COMPLEMENTARES	SINAPI	H	0,16760000	R$ 28,12	R$ 4,71
					TOTAL Mão de Obra com Encargos Complementares:	R$ 8,50
					VALOR:	**R$ 37,85**

S03234 Caixa de passagem em alvenaria de tijolos maciços esp. = 0,12m, dim. int. = 0.50 x 0.50 x 0.60m, com grelha de ferro fundido (un)

Material		FONTE	UNID	COEFICIENTE	PREÇO UNITÁRIO	TOTAL
I02602	Grelha metálica de ferro fundido 50 x 50cm	ORSE	un	1,00000000	R$ 181,39	R$ 181,39
					TOTAL Material:	R$ 181,39

Serviço	FONTE	UNID	COEFICIENTE	PREÇO UNITÁRIO	TOTAL

S00140	Aço CA - 50 Ø 6,3 a 12,5mm, inclusive corte, dobragem, montagem e colocacao de ferragens nas formas, para superestruturas e fundações - R1	ORSE	kg	2,80000000	R$ 13,08	R$ 36,62
S00155	Alvenaria tijolo cerâmico maciço (5x9x19), esp = 0,09m (singela), com argamassa traço t5 - 1:2:8 (cimento / cal / areia) c/ junta de 2,0cm - R1	ORSE	m2	1,44000000	R$ 109,33	R$ 157,44
S03310	Chapisco em parede com argamassa traço t1 - 1:3 (cimento / areia) - Revisado 08/2015	ORSE	m2	1,20000000	R$ 6,63	R$ 7,96
S00126	Concreto simples fabricado na obra, fck=15 mpa, lançado e adensado	ORSE	m3	0,07840000	R$ 584,89	R$ 45,86
S02497	Escavação manual de vala ou cava em material de 1ª categoria, profundidade até 1,50m	ORSE	m3	0,34000000	R$ 52,57	R$ 17,87
S00085	Forma plana para fundações, em compensado resinado 12mm, 03 usos	ORSE	m2	0,60000000	R$ 90,53	R$ 54,32
S01908	Reboco ou emboço externo, de parede, com argamassa traço t5 - 1:2:8 (cimento / cal / areia), espessura 2,0 cm	ORSE	m2	1,20000000	R$ 35,34	R$ 42,41
					TOTAL Serviço:	R$ 362,48
					VALOR:	**R$ 543,92**

S06409 *Caixa de passagem em alvenaria de tijolos maciços esp=12cm, dim. int. 0,60x0,60x1,00m, sem tampa (un)

Serviço		FONTE	UNID	COEFICIENTE	PREÇO UNITÁRIO	TOTAL
S00155	Alvenaria tijolo cerâmico maciço (5x9x19), esp = 0,09m (singela), com argamassa traço t5 - 1:2:8 (cimento / cal / areia) c/ junta de 2,0cm - R1	ORSE	m2	2,80000000	R$ 109,33	R$ 306,12
S03310	Chapisco em parede com argamassa traço t1 - 1:3 (cimento / areia) - Revisado 08/2015	ORSE	m2	2,40000000	R$ 6,63	R$ 15,91
S00126	Concreto simples fabricado na obra, fck=15 mpa, lançado e adensado	ORSE	m3	0,02520000	R$ 584,89	R$ 14,74
S02497	Escavação manual de vala ou cava em material de 1ª categoria, profundidade até 1,50m	ORSE	m3	0,70400000	R$ 52,57	R$ 37,01
S03317	Reboco especial de parede 2cm com argamassa traço t1 - 1:3 (cimento / areia)	ORSE	m2	2,40000000	R$ 34,66	R$ 83,18
					TOTAL Serviço:	R$ 456,96
					VALOR:	**R$ 457,16**

S04283 Ralo hemisférico em fº fº, tipo abacaxi Ø 100mm (un)

Encargos Complementares		FONTE	UNID	COEFICIENTE	PREÇO UNITÁRIO	TOTAL
S10554	Encargos Complementares - Encanador	ORSE	h	0,50000000	R$ 3,82	R$ 1,91
S10549	Encargos Complementares - Servente	ORSE	h	0,50000000	R$ 3,89	R$ 1,95
					TOTAL Encargos Complementares:	R$ 3,86

Material		FONTE	UNID	COEFICIENTE	PREÇO UNITÁRIO	TOTAL
I11708S	Ralo fofo semiesferico, 100 mm, para lajes/ calhas	ORSE	un	1,00000000	R$ 15,77	R$ 15,77
					TOTAL Material:	R$ 15,77

Mão de Obra		FONTE	UNID	COEFICIENTE	PREÇO UNITÁRIO	TOTAL
I02696S	Encanador ou bombeiro hidraulico (horista)	ORSE	h	0,50000000	R$ 19,13	R$ 9,57
I06111S	Servente de obras (horista)	ORSE	h	0,50000000	R$ 13,65	R$ 6,83
					TOTAL Mão de Obra:	R$ 16,40
					VALOR:	**R$ 36,01**

89742 CURVA CURTA 90 GRAUS, PVC, SERIE NORMAL, ESGOTO PREDIAL, DN 75 MM, JUNTA ELÁSTICA, FORNECIDO E INSTALADO EM RAMAL DE DESCARGA OU RAMAL DE ESGOTO SANITÁRIO. AF_08/2022 (UN)

Material		FONTE	UNID	COEFICIENTE	PREÇO UNITÁRIO	TOTAL
00000297	ANEL BORRACHA PARA TUBO ESGOTO PREDIAL, DN 75 MM (NBR 5688)	SINAPI	UN	2,00000000	R$ 3,94	R$ 7,88
00001951	CURVA PVC CURTA 90 GRAUS, DN 75 MM, PARA ESGOTO PREDIAL	SINAPI	UN	1,00000000	R$ 21,17	R$ 21,17
00020078	PASTA LUBRIFICANTE PARA TUBOS E CONEXOES COM JUNTA ELASTICA, EMBALAGEM DE *400* GR (USO EM PVC, ACO, POLIETILENO E OUTROS)	SINAPI	UN	0,07500000	R$ 25,66	R$ 1,92
					TOTAL Material:	R$ 30,97

Mão de Obra com Encargos Complementares		FONTE	UNID	COEFICIENTE	PREÇO UNITÁRIO	TOTAL
88248	AUXILIAR DE ENCANADOR OU BOMBEIRO HIDRÁULICO COM ENCARGOS COMPLEMENTARES	SINAPI	H	0,16520000	R$ 22,64	R$ 3,74
88267	ENCANADOR OU BOMBEIRO HIDRÁULICO COM ENCARGOS COMPLEMENTARES	SINAPI	H	0,16520000	R$ 28,12	R$ 4,64
					TOTAL Mão de Obra com Encargos Complementares:	R$ 8,38
					VALOR:	**R$ 39,35**

89797 JUNÇÃO SIMPLES, PVC, SERIE NORMAL, ESGOTO PREDIAL, DN 100 X 100 MM, JUNTA ELÁSTICA, FORNECIDO E INSTALADO EM RAMAL DE DESCARGA OU RAMAL DE ESGOTO SANITÁRIO. AF_08/2022 (UN)

Material		FONTE	UNID	COEFICIENTE	PREÇO UNITÁRIO	TOTAL
00000301	ANEL BORRACHA PARA TUBO ESGOTO PREDIAL, DN 100 MM (NBR 5688)	SINAPI	UN	3,00000000	R$ 4,75	R$ 14,25
00003670	JUNCAO SIMPLES, PVC, 45 GRAUS, DN 100 X 100 MM, SERIE NORMAL PARA ESGOTO PREDIAL	SINAPI	UN	1,00000000	R$ 21,19	R$ 21,19
00020078	PASTA LUBRIFICANTE PARA TUBOS E CONEXOES COM JUNTA ELASTICA, EMBALAGEM DE *400* GR (USO EM PVC, ACO, POLIETILENO E OUTROS)	SINAPI	UN	0,17250000	R$ 25,66	R$ 4,42
					TOTAL Material:	R$ 39,86

Mão de Obra com Encargos Complementares		FONTE	UNID	COEFICIENTE	PREÇO UNITÁRIO	TOTAL
88248	AUXILIAR DE ENCANADOR OU BOMBEIRO HIDRÁULICO COM ENCARGOS COMPLEMENTARES	SINAPI	H	0,25680000	R$ 22,64	R$ 5,81
88267	ENCANADOR OU BOMBEIRO HIDRÁULICO COM ENCARGOS COMPLEMENTARES	SINAPI	H	0,25680000	R$ 28,12	R$ 7,22
					TOTAL Mão de Obra com Encargos Complementares:	R$ 13,03
					VALOR:	**R$ 52,89**

89823 LUVA DE CORRER, PVC, SERIE NORMAL, ESGOTO PREDIAL, DN 100 MM, JUNTA ELÁSTICA, FORNECIDO E INSTALADO EM PRUMADA DE ESGOTO SANITÁRIO OU VENTILAÇÃO. AF_08/2022 (UN)

Material		FONTE	UNID	COEFICIENTE	PREÇO UNITÁRIO	TOTAL
00000301	ANEL BORRACHA PARA TUBO ESGOTO PREDIAL, DN 100 MM (NBR 5688)	SINAPI	UN	2,00000000	R$ 4,75	R$ 9,50
00003893	LUVA DE CORRER, PVC, DN 100 MM, PARA ESGOTO PREDIAL	SINAPI	UN	1,00000000	R$ 16,28	R$ 16,28
00020078	PASTA LUBRIFICANTE PARA TUBOS E CONEXOES COM JUNTA ELASTICA, EMBALAGEM DE *400* GR (USO EM PVC, ACO, POLIETILENO E OUTROS)	SINAPI	UN	0,11500000	R$ 25,66	R$ 2,95
					TOTAL Material:	R$ 28,73

Mão de Obra com Encargos Complementares		FONTE	UNID	COEFICIENTE	PREÇO UNITÁRIO	TOTAL
88248	AUXILIAR DE ENCANADOR OU BOMBEIRO HIDRÁULICO COM ENCARGOS COMPLEMENTARES	SINAPI	H	0,14480000	R$ 22,64	R$ 3,27
88267	ENCANADOR OU BOMBEIRO HIDRÁULICO COM ENCARGOS COMPLEMENTARES	SINAPI	H	0,14480000	R$ 28,12	R$ 4,07
					TOTAL Mão de Obra com Encargos Complementares:	R$ 7,34

VALOR:	**R$ 36,07**

89599 LUVA SIMPLES, PVC, SERIE R, ÁGUA PLUVIAL, DN 75 MM, JUNTA ELÁSTICA, FORNECIDO E INSTALADO EM CONDUTORES VERTICAIS DE ÁGUAS PLUVIAIS. AF_06/2022 (UN)

Material		FONTE	UNID	COEFICIENTE	PREÇO UNITÁRIO	TOTAL
00000122	ADESIVO PLASTICO PARA PVC, FRASCO COM *850* GR	SINAPI	UN	0,01670000	R$ 62,17	R$ 1,03
00000298	ANEL BORRACHA, DN 75 MM, PARA TUBO SERIE REFORCADA ESGOTO PREDIAL	SINAPI	UN	1,00000000	R$ 4,28	R$ 4,28
00038383	LIXA D'AGUA EM FOLHA, COR PRETA, GRAO 100	SINAPI	UN	0,03200000	R$ 1,96	R$ 0,06
00020169	LUVA SIMPLES, PVC SERIE R, 75 MM, PARA ESGOTO PREDIAL	SINAPI	UN	1,00000000	R$ 10,43	R$ 10,43
00020078	PASTA LUBRIFICANTE PARA TUBOS E CONEXOES COM JUNTA ELASTICA, EMBALAGEM DE *400* GR (USO EM PVC, ACO, POLIETILENO E OUTROS)	SINAPI	UN	0,03750000	R$ 25,66	R$ 0,96
00020083	SOLUCAO PREPARADORA / LIMPADORA PARA PVC, FRASCO COM 1000 CM3	SINAPI	UN	0,02600000	R$ 70,43	R$ 1,83
					TOTAL Material:	R$ 18,59

Mão de Obra com Encargos Complementares		FONTE	UNID	COEFICIENTE	PREÇO UNITÁRIO	TOTAL
88248	AUXILIAR DE ENCANADOR OU BOMBEIRO HIDRÁULICO COM ENCARGOS COMPLEMENTARES	SINAPI	H	0,11580000	R$ 22,64	R$ 2,62
88267	ENCANADOR OU BOMBEIRO HIDRÁULICO COM ENCARGOS COMPLEMENTARES	SINAPI	H	0,11580000	R$ 28,12	R$ 3,25
					TOTAL Mão de Obra com Encargos Complementares:	R$ 5,87

VALOR:	**R$ 24,46**

89557 REDUÇÃO EXCÊNTRICA, PVC, SERIE R, ÁGUA PLUVIAL, DN 100 X 75 MM, JUNTA ELÁSTICA, FORNECIDO E INSTALADO EM RAMAL DE ENCAMINHAMENTO. AF_06/2022 (UN)

Material		FONTE	UNID	COEFICIENTE	PREÇO UNITÁRIO	TOTAL
00000299	ANEL BORRACHA, DN 100 MM, PARA TUBO SERIE REFORCADA ESGOTO PREDIAL	SINAPI	UN	1,00000000	R$ 5,57	R$ 5,57
00000298	ANEL BORRACHA, DN 75 MM, PARA TUBO SERIE REFORCADA ESGOTO PREDIAL	SINAPI	UN	1,00000000	R$ 4,28	R$ 4,28
00020078	PASTA LUBRIFICANTE PARA TUBOS E CONEXOES COM JUNTA ELASTICA, EMBALAGEM DE *400* GR (USO EM PVC, ACO, POLIETILENO E OUTROS)	SINAPI	UN	0,09500000	R$ 25,66	R$ 2,43
00020046	REDUCAO EXCENTRICA PVC, SERIE R, DN 100 X 75 MM, PARA ESGOTO PREDIAL	SINAPI	UN	1,00000000	R$ 16,26	R$ 16,26
					TOTAL Material:	R$ 28,54

Mão de Obra com Encargos Complementares		FONTE	UNID	COEFICIENTE	PREÇO UNITÁRIO	TOTAL
88248	AUXILIAR DE ENCANADOR OU BOMBEIRO HIDRÁULICO COM ENCARGOS COMPLEMENTARES	SINAPI	H	0,07430000	R$ 22,64	R$ 1,68
88267	ENCANADOR OU BOMBEIRO HIDRÁULICO COM ENCARGOS COMPLEMENTARES	SINAPI	H	0,07430000	R$ 28,12	R$ 2,08
					TOTAL Mão de Obra com Encargos Complementares:	R$ 3,76

VALOR:	**R$ 32,30**

S09388 Tubo pvc rígido c/anel borracha, serie reforçada, p/esgoto e aguas pluviais, d = 150mm (m)

Encargos Complementares		FONTE	UNID	COEFICIENTE	PREÇO UNITÁRIO	TOTAL
S10554	Encargos Complementares - Encanador	ORSE	h	0,56000000	R$ 3,82	R$ 2,14
S10549	Encargos Complementares - Servente	ORSE	h	0,56000000	R$ 3,89	R$ 2,18
					TOTAL Encargos Complementares:	R$ 4,32

Material		FONTE	UNID	COEFICIENTE	PREÇO UNITÁRIO	TOTAL
I00300S	Anel borracha, dn 150 mm, para tubo serie reforcada esgoto predial	ORSE	un	0,17000000	R$ 12,18	R$ 2,07
I01703	Pasta lubrificante p/ pvc je	ORSE	kg	0,03300000	R$ 63,50	R$ 2,10
I09840S	Tubo pvc, serie r, dn 150 mm, para esgoto ou aguas pluviais predial (nbr 5688)	ORSE	m	1,01000000	R$ 47,73	R$ 48,21
					TOTAL Material:	R$ 52,38

Mão de Obra		FONTE	UNID	COEFICIENTE	PREÇO UNITÁRIO	TOTAL
I02696S	Encanador ou bombeiro hidraulico (horista)	ORSE	h	0,56000000	R$ 19,13	R$ 10,71
I06111S	Servente de obras (horista)	ORSE	h	0,56000000	R$ 13,65	R$ 7,64
					TOTAL Mão de Obra:	R$ 18,35
					VALOR:	**R$ 75,03**

C2631 TUBO PVC SOLD. MARROM INCL.CONEXÕES D=75mm (2 1/2") (M)

Material		FONTE	UNID	COEFICIENTE	PREÇO UNITÁRIO	TOTAL
I0026	ADESIVO PARA TUBO DE PVC RIGIDO	SEINFRA	KG	0,00310000	R$ 63,3600	R$ 0,1964
I1888	SOLUÇÃO LIMPADORA PARA PVC RIGIDO	SEINFRA	L	0,00110000	R$ 61,0200	R$ 0,0671
I2205	TUBO PVC SOLDÁVEL DE 75MM (2 1/2')	SEINFRA	M	1,40000000	R$ 40,3700	R$ 56,5180
					TOTAL Material:	R$ 56,7815

Mão de Obra		FONTE	UNID	COEFICIENTE	PREÇO UNITÁRIO	TOTAL
I0043	AJUDANTE DE ENCANADOR	SEINFRA	H	0,90000000	R$ 21,1000	R$ 18,9900
I2320	ENCANADOR	SEINFRA	H	0,90000000	R$ 26,1800	R$ 23,5620
					TOTAL Mão de Obra:	R$ 42,5520
					VALOR:	**R$ 99,33**

CPUBS-35 CURVA PVC PARA REDE COLETOR ESGOTO, 45 GR, 200 MM, COM JUNTA ELASTICA (UN)

Material		FONTE	UNID	COEFICIENTE	PREÇO UNITÁRIO	TOTAL
00000306	ANEL BORRACHA, PARA TUBO PVC, REDE COLETOR ESGOTO, DN 200 MM (NBR 7362)	SINAPI	UN	2,00000000	R$ 25,10	R$ 50,20
I06457	Curva 45º Vinilfort para coletor Esgotos, Junta Elástica Integrada, DN 200mm	ORSE	un	1,00000000	R$ 312,12	R$ 312,12
00020078	PASTA LUBRIFICANTE PARA TUBOS E CONEXOES COM JUNTA ELASTICA, EMBALAGEM DE *400* GR (USO EM PVC, ACO, POLIETILENO E OUTROS)	SINAPI	UN	0,08750000	R$ 25,66	R$ 2,24
					TOTAL Material:	R$ 364,56

Mão de Obra com Encargos Complementares		FONTE	UNID	COEFICIENTE	PREÇO UNITÁRIO	TOTAL
88248	AUXILIAR DE ENCANADOR OU BOMBEIRO HIDRÁULICO COM ENCARGOS COMPLEMENTARES	SINAPI	H	0,70000000	R$ 22,64	R$ 15,84
88267	ENCANADOR OU BOMBEIRO HIDRÁULICO COM ENCARGOS COMPLEMENTARES	SINAPI	H	0,70000000	R$ 28,12	R$ 19,68
					TOTAL Mão de Obra com Encargos Complementares:	R$ 35,52
					VALOR:	**R$ 400,08**

90696 TUBO DE PVC PARA REDE COLETORA DE ESGOTO DE PAREDE MACIÇA, DN 200 MM, JUNTA ELÁSTICA - FORNECIMENTO E ASSENTAMENTO. AF_01/2021 (M)

Material		FONTE	UNID	COEFICIENTE	PREÇO UNITÁRIO	TOTAL

00020078	PASTA LUBRIFICANTE PARA TUBOS E CONEXOES COM JUNTA ELASTICA, EMBALAGEM DE *400* GR (USO EM PVC, ACO, POLIETILENO E OUTROS)	SINAPI	UN	0,01670000	R$ 25,66	R$ 0,42
00041930	TUBO COLETOR DE ESGOTO PVC, JEI, DN 200 MM (NBR 7362)	SINAPI	M	1,05000000	R$ 117,96	R$ 123,85
					TOTAL Material:	R$ 124,27

Mão de Obra com Encargos Complementares		FONTE	UNID	COEFICIENTE	PREÇO UNITÁRIO	TOTAL
88246	ASSENTADOR DE TUBOS COM ENCARGOS COMPLEMENTARES	SINAPI	H	0,10300000	R$ 21,66	R$ 2,23
88316	SERVENTE COM ENCARGOS COMPLEMENTARES	SINAPI	H	0,10300000	R$ 22,10	R$ 2,27
					TOTAL Mão de Obra com Encargos Complementares:	R$ 4,50
					VALOR:	**R$ 128,77**

S12889 Placa de sinalizacao, fotoluminescente, em pvc , com logotipo "Cuidado risco de choque elétrico"- Placa E5 (un)

Encargos Complementares		FONTE	UNID	COEFICIENTE	PREÇO UNITÁRIO	TOTAL
S10549	Encargos Complementares - Servente	ORSE	h	0,20000000	R$ 3,89	R$ 0,78
					TOTAL Encargos Complementares:	R$ 0,78

Material		FONTE	UNID	COEFICIENTE	PREÇO UNITÁRIO	TOTAL
I13656	Placa de sinalizacao, fotoluminescente, em pvc , com logotipo "Cuidado risco de choque elétrico"- Placa E5	ORSE	un	1,00000000	R$ 14,41	R$ 14,41
					TOTAL Material:	R$ 14,41

Mão de Obra		FONTE	UNID	COEFICIENTE	PREÇO UNITÁRIO	TOTAL
I06111S	Servente de obras (horista)	ORSE	h	0,20000000	R$ 13,65	R$ 2,73
					TOTAL Mão de Obra:	R$ 2,73
					VALOR:	**R$ 17,90**

101910 EXTINTOR DE INCÊNDIO PORTÁTIL COM CARGA DE PQS DE 8 KG, CLASSE BC - FORNECIMENTO E INSTALAÇÃO. AF_10/2020_PE (UN)

Material		FONTE	UNID	COEFICIENTE	PREÇO UNITÁRIO	TOTAL
00004350	BUCHA DE NYLON, DIAMETRO DO FURO 8 MM, COMPRIMENTO 40 MM, COM PARAFUSO DE ROSCA SOBERBA, CABECA CHATA, FENDA SIMPLES, 4,8 X 50 MM	SINAPI	UN	2,00000000	R$ 0,73	R$ 1,46
00020977	EXTINTOR DE INCENDIO PORTATIL COM CARGA DE PO QUIMICO SECO (PQS) DE 8 KG, CLASSE BC	SINAPI	UN	1,00000000	R$ 342,78	R$ 342,78
					TOTAL Material:	R$ 344,24

Mão de Obra com Encargos Complementares		FONTE	UNID	COEFICIENTE	PREÇO UNITÁRIO	TOTAL
88248	AUXILIAR DE ENCANADOR OU BOMBEIRO HIDRÁULICO COM ENCARGOS COMPLEMENTARES	SINAPI	H	0,45740000	R$ 22,64	R$ 10,35
88267	ENCANADOR OU BOMBEIRO HIDRÁULICO COM ENCARGOS COMPLEMENTARES	SINAPI	H	0,45740000	R$ 28,12	R$ 12,86
					TOTAL Mão de Obra com Encargos Complementares:	R$ 23,21
					VALOR:	**R$ 367,45**

S12888 Placa de sinalizacao, fotoluminescente, em pvc , com logotipo "Extintor de incêndio portátil"- Placa E5 (un)

Encargos Complementares		FONTE	UNID	COEFICIENTE	PREÇO UNITÁRIO	TOTAL
S10549	Encargos Complementares - Servente	ORSE	h	0,20000000	R$ 3,89	R$ 0,78
					TOTAL Encargos Complementares:	R$ 0,78

Material		FONTE	UNID	COEFICIENTE	PREÇO UNITÁRIO	TOTAL
I13655	Placa de sinalizacao, fotoluminescente, em pvc , com logotipo "Extintor de incêndio portátil"- Placa E5	ORSE	un	1,00000000	R$ 13,05	R$ 13,05
					TOTAL Material:	R$ 13,05

Mão de Obra		FONTE	UNID	COEFICIENTE	PREÇO UNITÁRIO	TOTAL
I06111S	Servente de obras (horista)	ORSE	h	0,20000000	R$ 13,65	R$ 2,73
					TOTAL Mão de Obra:	R$ 2,73
					VALOR:	**R$ 16,54**

CPUBS-36 PLACA DE SINALIZAÇÃO EM PVC PARA AMBIENTES - 70x20cm (UN)

Material		FONTE	UNID	COEFICIENTE	PREÇO UNITÁRIO	TOTAL
I09313	Parafuso auto-atarrachante 1 1/2" x 1/4"	ORSE	un	6,00000000	R$ 0,51	R$ 3,06
00037558	PLACA DE SINALIZACAO DE SEGURANCA CONTRA INCENDIO, FOTOLUMINESCENTE, RETANGULAR, *20 X 40* CM, EM PVC *2* MM ANTI-CHAMAS (SIMBOLOS, CORES E PICTOGRAMAS CONFORME NBR 16820)	SINAPI	UN	2,00000000	R$ 41,95	R$ 83,90
					TOTAL Material:	R$ 86,96

Mão de Obra com Encargos Complementares		FONTE	UNID	COEFICIENTE	PREÇO UNITÁRIO	TOTAL
88309	PEDREIRO COM ENCARGOS COMPLEMENTARES	SINAPI	H	0,15000000	R$ 28,88	R$ 4,33
					TOTAL Mão de Obra com Encargos Complementares:	R$ 4,33
					VALOR:	**R$ 91,29**

S11853 Placa de sinalizacao de seguranca contra incendio, fotoluminescente, retangular, *20 x 40* cm, em pvc *2* mm anti-chamas (simbolos, cores e pictogramas conforme nbr 13434) (Un)

Material		FONTE	UNID	COEFICIENTE	PREÇO UNITÁRIO	TOTAL
I37558S	Placa de sinalizacao de seguranca contra incendio, fotoluminescente, retangular, *20 x 40* cm, em pvc *2* mm anti-chamas (simbolos, cores e pictogramas conforme nbr 16820)	ORSE	un	1,00000000	R$ 18,64	R$ 18,64
					TOTAL Material:	R$ 18,64
					VALOR:	**R$ 18,64**

CPUBS-37 PLACA DE SINALIZAÇÃO EM PVC, COM INDICAÇÃO DE PROIBIÇÃO NORMATIVA - 15X20cm (UN)

Material		FONTE	UNID	COEFICIENTE	PREÇO UNITÁRIO	TOTAL
I09313	Parafuso auto-atarrachante 1 1/2" x 1/4"	ORSE	un	2,00000000	R$ 0,51	R$ 1,02
00037556	PLACA DE SINALIZACAO DE SEGURANCA CONTRA INCENDIO, FOTOLUMINESCENTE, QUADRADA, *20 X 20* CM, EM PVC *2* MM ANTI-CHAMAS (SIMBOLOS, CORES E PICTOGRAMAS CONFORME NBR 16820)	SINAPI	UN	1,00000000	R$ 26,02	R$ 26,02
					TOTAL Material:	R$ 27,04

Mão de Obra com Encargos Complementares		FONTE	UNID	COEFICIENTE	PREÇO UNITÁRIO	TOTAL
88242	AJUDANTE DE PEDREIRO COM ENCARGOS COMPLEMENTARES	SINAPI	H	0,20000000	R$ 23,27	R$ 4,65
88309	PEDREIRO COM ENCARGOS COMPLEMENTARES	SINAPI	H	0,10000000	R$ 28,88	R$ 2,88
					TOTAL Mão de Obra com Encargos Complementares:	R$ 7,53
					VALOR:	**R$ 34,57**

S12884 Placa de sinalizacao, fotoluminescente, 38x19 cm, em pvc , com seta indicativa de sentido (esquerda ou direita) de saída de emergência-Placa S2 (un)

Encargos Complementares		FONTE	UNID	COEFICIENTE	PREÇO UNITÁRIO	TOTAL
S10549	Encargos Complementares - Servente	ORSE	h	0,20000000	R$ 3,89	R$ 0,78
					TOTAL Encargos Complementares:	R$ 0,78

Material		FONTE	UNID	COEFICIENTE	PREÇO UNITÁRIO	TOTAL
I13651	Placa de sinalizacao, fotoluminescente, 38x19 cm, em pvc , com seta indicativa de sentido (esquerda ou direita) de saída de emergência-Placa S2	ORSE	un	1,00000000	R$ 20,19	R$ 20,19
					TOTAL Material:	R$ 20,19

Mão de Obra		FONTE	UNID	COEFICIENTE	PREÇO UNITÁRIO	TOTAL
I06111S	Servente de obras (horista)	ORSE	h	0,20000000	R$ 13,65	R$ 2,73
					TOTAL Mão de Obra:	R$ 2,73
					VALOR:	**R$ 23,68**

S12312 Luminária de emergência, tipo balizamento, com autonomia de 3h, modelo LED - 3000 lumens, SEGURIMAX ou similarr (un)

Encargos Complementares		FONTE	UNID	COEFICIENTE	PREÇO UNITÁRIO	TOTAL
S10552	Encargos Complementares - Eletricista	ORSE	h	0,50000000	R$ 3,74	R$ 1,87
S10549	Encargos Complementares - Servente	ORSE	h	0,50000000	R$ 3,89	R$ 1,95
					TOTAL Encargos Complementares:	R$ 3,82

Material		FONTE	UNID	COEFICIENTE	PREÇO UNITÁRIO	TOTAL
I13156	Luminária de emergência c/ dois projetors LED alimentação 127/220 de 12v/55 autonomia de 3horas	ORSE	un	1,00000000	R$ 259,80	R$ 259,80
					TOTAL Material:	R$ 259,80

Mão de Obra		FONTE	UNID	COEFICIENTE	PREÇO UNITÁRIO	TOTAL
I02436S	Eletricista (horista)	ORSE	h	0,50000000	R$ 19,13	R$ 9,57
I06111S	Servente de obras (horista)	ORSE	h	0,50000000	R$ 13,65	R$ 6,83
					TOTAL Mão de Obra:	R$ 16,40
					VALOR:	**R$ 279,99**

S10785 Abrigo de sobrepor em chapa de aço carbono pintado com tinta a base de epoxi vermelha, dimensões 75x35x25cm (un)

Encargos Complementares		FONTE	UNID	COEFICIENTE	PREÇO UNITÁRIO	TOTAL
S10550	Encargos Complementares - Pedreiro	ORSE	h	1,00000000	R$ 3,79	R$ 3,79
S10549	Encargos Complementares - Servente	ORSE	h	1,00000000	R$ 3,89	R$ 3,89
					TOTAL Encargos Complementares:	R$ 7,68

Material		FONTE	UNID	COEFICIENTE	PREÇO UNITÁRIO	TOTAL
I11641	Abrigo de sobrepor em chapa de aço carbono pintado com tinta a base de epoxi vermelha, dimensões 75x35x25cm	ORSE	un	1,00000000	R$ 313,00	R$ 313,00
					TOTAL Material:	R$ 313,00

Mão de Obra		FONTE	UNID	COEFICIENTE	PREÇO UNITÁRIO	TOTAL
I04750S	Pedreiro (horista)	ORSE	h	1,00000000	R$ 19,13	R$ 19,13
I06111S	Servente de obras (horista)	ORSE	h	1,00000000	R$ 13,65	R$ 13,65
					TOTAL Mão de Obra:	R$ 32,78

VALOR:	**R$ 353,44**

CPUBS-38 PLACA FOTOLUMINESCENTE DE SINALIZACAO DE SEGURANCA CONTRA IN CENDIO, PARA EQUIPAMENTOS DE COMBATE A INCENDIO E ALARME, EM P VC ANTICHAMA, DIMENSOES APROXIMADAS DE (20X15)CM, CONFORME ABNT NBR 16820. FORNECIMENTO E COLOCACAO (UN)

Material		FONTE	UNID	COEFICIENTE	PREÇO UNITÁRIO	TOTAL
I09313	Parafuso auto-atarrachante 1 1/2" x 1/4"	ORSE	un	2,00000000	R$ 0,51	R$ 1,02
00037556	PLACA DE SINALIZACAO DE SEGURANCA CONTRA INCENDIO, FOTOLUMINESCENTE, QUADRADA, *20 X 20* CM, EM PVC *2* MM ANTI-CHAMAS (SIMBOLOS, CORES E PICTOGRAMAS CONFORME NBR 16820)	SINAPI	UN	1,00000000	R$ 26,02	R$ 26,02
					TOTAL Material:	R$ 27,04

Mão de Obra com Encargos Complementares		FONTE	UNID	COEFICIENTE	PREÇO UNITÁRIO	TOTAL
88242	AJUDANTE DE PEDREIRO COM ENCARGOS COMPLEMENTARES	SINAPI	H	0,20000000	R$ 23,27	R$ 4,65
88309	PEDREIRO COM ENCARGOS COMPLEMENTARES	SINAPI	H	0,10000000	R$ 28,88	R$ 2,88
					TOTAL Mão de Obra com Encargos Complementares:	R$ 7,53

VALOR:	**R$ 34,57**

S09925 Bucha com arruela em liga especial zamak p/eletroduto 32mm, d=1 1/4" (un)

Encargos Complementares		FONTE	UNID	COEFICIENTE	PREÇO UNITÁRIO	TOTAL
S10552	Encargos Complementares - Eletricista	ORSE	h	0,01000000	R$ 3,74	R$ 0,04
S10549	Encargos Complementares - Servente	ORSE	h	0,01000000	R$ 3,89	R$ 0,04
					TOTAL Encargos Complementares:	R$ 0,08

Material		FONTE	UNID	COEFICIENTE	PREÇO UNITÁRIO	TOTAL
I10366	Arruela em liga zamak p/eletroduto 32mm, d=1 1/4 "	ORSE	un	1,00000000	R$ 0,79	R$ 0,79
I10364	Bucha em liga zamak para eletroduto 32mm, d=1 1/4"	ORSE	un	1,00000000	R$ 0,79	R$ 0,79
					TOTAL Material:	R$ 1,58

Mão de Obra		FONTE	UNID	COEFICIENTE	PREÇO UNITÁRIO	TOTAL
I02436S	Eletricista (horista)	ORSE	h	0,01000000	R$ 19,13	R$ 0,19
I06111S	Servente de obras (horista)	ORSE	h	0,01000000	R$ 13,65	R$ 0,14
					TOTAL Mão de Obra:	R$ 0,33

VALOR:	**R$ 1,99**

91940 CAIXA RETANGULAR 4" X 2" MÉDIA (1,30 M DO PISO), PVC, INSTALADA EM PAREDE - FORNECIMENTO E INSTALAÇÃO. AF_03/2023 (UN)

Material		FONTE	UNID	COEFICIENTE	PREÇO UNITÁRIO	TOTAL
00001872	CAIXA DE PASSAGEM, EM PVC, DE 4" X 2", PARA ELETRODUTO FLEXIVEL CORRUGADO	SINAPI	UN	1,00000000	R$ 1,93	R$ 1,93
					TOTAL Material:	R$ 1,93

Mão de Obra com Encargos Complementares		FONTE	UNID	COEFICIENTE	PREÇO UNITÁRIO	TOTAL
88247	AUXILIAR DE ELETRICISTA COM ENCARGOS COMPLEMENTARES	SINAPI	H	0,29100000	R$ 23,65	R$ 6,88
88264	ELETRICISTA COM ENCARGOS COMPLEMENTARES	SINAPI	H	0,29100000	R$ 29,25	R$ 8,51
					TOTAL Mão de Obra com Encargos Complementares:	R$ 15,39

Serviço	FONTE	UNID	COEFICIENTE	PREÇO UNITÁRIO	TOTAL

88629	ARGAMASSA TRAÇO 1:3 (EM VOLUME DE CIMENTO E AREIA MÉDIA ÚMIDA), PREPARO MANUAL. AF_08/2019	SINAPI	M3	0,00090000	R$ 681,05	R$ 0,61
					TOTAL Serviço:	R$ 0,61
					VALOR:	**R$ 17,93**

91937 CAIXA OCTOGONAL 3" X 3", PVC, INSTALADA EM LAJE - FORNECIMENTO E INSTALAÇÃO. AF_03/2023 (UN)

Material		FONTE	UNID	COEFICIENTE	PREÇO UNITÁRIO	TOTAL
00001871	CAIXA OCTOGONAL DE FUNDO MOVEL, EM PVC, DE 3" X 3", PARA ELETRODUTO FLEXIVEL CORRUGADO	SINAPI	UN	1,00000000	R$ 3,45	R$ 3,45
					TOTAL Material:	R$ 3,45

Mão de Obra com Encargos Complementares		FONTE	UNID	COEFICIENTE	PREÇO UNITÁRIO	TOTAL
88247	AUXILIAR DE ELETRICISTA COM ENCARGOS COMPLEMENTARES	SINAPI	H	0,22200000	R$ 23,65	R$ 5,25
88264	ELETRICISTA COM ENCARGOS COMPLEMENTARES	SINAPI	H	0,22200000	R$ 29,25	R$ 6,49
					TOTAL Mão de Obra com Encargos Complementares:	R$ 11,74
					VALOR:	**R$ 15,19**

92868 CAIXA RETANGULAR 4" X 2" MÉDIA (1,30 M DO PISO), METÁLICA, INSTALADA EM PAREDE - FORNECIMENTO E INSTALAÇÃO. AF_03/2023 (UN)

Material		FONTE	UNID	COEFICIENTE	PREÇO UNITÁRIO	TOTAL
00002556	CAIXA DE LUZ "4 X 2" EM ACO ESMALTADA	SINAPI	UN	1,00000000	R$ 1,38	R$ 1,38
					TOTAL Material:	R$ 1,38

Mão de Obra com Encargos Complementares		FONTE	UNID	COEFICIENTE	PREÇO UNITÁRIO	TOTAL
88247	AUXILIAR DE ELETRICISTA COM ENCARGOS COMPLEMENTARES	SINAPI	H	0,29100000	R$ 23,65	R$ 6,88
88264	ELETRICISTA COM ENCARGOS COMPLEMENTARES	SINAPI	H	0,29100000	R$ 29,25	R$ 8,51
					TOTAL Mão de Obra com Encargos Complementares:	R$ 15,39

Serviço		FONTE	UNID	COEFICIENTE	PREÇO UNITÁRIO	TOTAL
88629	ARGAMASSA TRAÇO 1:3 (EM VOLUME DE CIMENTO E AREIA MÉDIA ÚMIDA), PREPARO MANUAL. AF_08/2019	SINAPI	M3	0,00090000	R$ 681,05	R$ 0,61
					TOTAL Serviço:	R$ 0,61
					VALOR:	**R$ 17,38**

91920 CURVA 90 GRAUS PARA ELETRODUTO, PVC, ROSCÁVEL, DN 40 MM (1 1/4"), PARA CIRCUITOS TERMINAIS, INSTALADA EM PAREDE - FORNECIMENTO E INSTALAÇÃO. AF_03/2023 (UN)

Material		FONTE	UNID	COEFICIENTE	PREÇO UNITÁRIO	TOTAL
00001874	CURVA 90 GRAUS, LONGA, DE PVC RIGIDO ROSCAVEL, DE 1 1/4", PARA ELETRODUTO	SINAPI	UN	1,00000000	R$ 3,83	R$ 3,83
					TOTAL Material:	R$ 3,83

Mão de Obra com Encargos Complementares		FONTE	UNID	COEFICIENTE	PREÇO UNITÁRIO	TOTAL
88247	AUXILIAR DE ELETRICISTA COM ENCARGOS COMPLEMENTARES	SINAPI	H	0,36500000	R$ 23,65	R$ 8,63
88264	ELETRICISTA COM ENCARGOS COMPLEMENTARES	SINAPI	H	0,36500000	R$ 29,25	R$ 10,67
					TOTAL Mão de Obra com Encargos Complementares:	R$ 19,30
					VALOR:	**R$ 23,13**

RELATÓRIO ANALÍTICO - COMPOSIÇÕES DE CUSTOS

OBRA:	CONSTRUÇÃO DE UNIDADE BÁSICA DE SAÚDE, PORTE 1, NO DISTRITO ENGENHEIRO JOSÉ LOPES, CONFORME PROPOSTA Nº 02132.2000001/24-001.
LOCAL:	DISTRITO ENGENHEIRO JOSÉ LOPES, ZONA RURAL DO MUNICÍPIO DE SENADOR POMPEU/CE
CLIENTE:	PREFEITURA MUNICIPAL DE SENADOR POMPEU/CE

DATA : 10/02/2025 **BDI :** 18,92%

FONTE	VERSÃO	HORA	MES
ORSE	2024/12	112,54%	70,11%
SEINFRA	028 SEM DESONERAÇÃO	114,15%	71,31%
SINAPI	2024/12 SEM DESONERAÇÃO	115,02%	71,66%
Composições Próprias	PROPRIA	0,00%	0,00%

S09816 Arruela lisa zincada d=1/4" (un)

Encargos Complementares		FONTE	UNID	COEFICIENTE	PREÇO UNITÁRIO	TOTAL
S10552	Encargos Complementares - Eletricista	ORSE	h	0,01000000	R$ 3,74	R$ 0,04
S10549	Encargos Complementares - Servente	ORSE	h	0,01000000	R$ 3,89	R$ 0,04
					TOTAL Encargos Complementares:	R$ 0,08

Material		FONTE	UNID	COEFICIENTE	PREÇO UNITÁRIO	TOTAL
I08347	Arruela lisa zincada ø 1/4"	ORSE	un	1,00000000	R$ 0,05	R$ 0,05
					TOTAL Material:	R$ 0,05

Mão de Obra		FONTE	UNID	COEFICIENTE	PREÇO UNITÁRIO	TOTAL
I02436S	Eletricista (horista)	ORSE	h	0,01000000	R$ 19,13	R$ 0,19
I06111S	Servente de obras (horista)	ORSE	h	0,01000000	R$ 13,65	R$ 0,14
					TOTAL Mão de Obra:	R$ 0,33

VALOR:	**R$ 0,46**

CPUBS-39 LEITOS - PORCA E ARRUELA 3/8"" (UN)

Material		FONTE	UNID	COEFICIENTE	PREÇO UNITÁRIO	TOTAL
I05014	Parafuso c/ porca e arruela 3/8"	ORSE	un	1,00000000	R$ 2,83	R$ 2,83
					TOTAL Material:	R$ 2,83

Mão de Obra com Encargos Complementares		FONTE	UNID	COEFICIENTE	PREÇO UNITÁRIO	TOTAL
S88247S	Auxiliar de eletricista com encargos complementares	ORSE	h	0,10600000	R$ 21,09	R$ 2,23
S88264S	Eletricista com encargos complementares	ORSE	h	0,10600000	R$ 26,50	R$ 2,80
					TOTAL Mão de Obra com Encargos Complementares:	R$ 5,03

VALOR:	**R$ 7,86**

CPUBS-40 CHUMBADOR CB 3/8""x2.1/2""+ PARAFUSO (UN)

Material		FONTE	UNID	COEFICIENTE	PREÇO UNITÁRIO	TOTAL
I0791	CHUMBADOR DE 3/8"	SEINFRA	UN	1,00000000	R$ 2,29	R$ 2,29
					TOTAL Material:	R$ 2,29

Mão de Obra		FONTE	UNID	COEFICIENTE	PREÇO UNITÁRIO	TOTAL
I0042	AJUDANTE DE ELETRICISTA	SEINFRA	H	0,10000000	R$ 21,10	R$ 2,11
I2312	ELETRICISTA	SEINFRA	H	0,20000000	R$ 26,85	R$ 5,37
					TOTAL Mão de Obra:	R$ 7,48

VALOR:	**R$ 9,77**

S08351 Fornecimento e instalação de parafuso cabeça lentilha 1/4" x 1/2" (ref. vl 1.68 valemam ou similar) (un)

Encargos Complementares		FONTE	UNID	COEFICIENTE	PREÇO UNITÁRIO	TOTAL
S10552	Encargos Complementares - Eletricista	ORSE	h	0,10000000	R$ 3,74	R$ 0,37
S10549	Encargos Complementares - Servente	ORSE	h	0,10000000	R$ 3,89	R$ 0,39
					TOTAL Encargos Complementares:	R$ 0,76

Material	FONTE	UNID	COEFICIENTE	PREÇO UNITÁRIO	TOTAL

I06554	Parafuso cabeça lentilha auto-travante 1/4" x 1/2"	ORSE	un	1,00000000	R$ 0,20	R$ 0,20
					TOTAL Material:	R$ 0,20

Mão de Obra		FONTE	UNID	COEFICIENTE	PREÇO UNITÁRIO	TOTAL
I02436S	Eletricista (horista)	ORSE	h	0,10000000	R$ 19,13	R$ 1,91
I06111S	Servente de obras (horista)	ORSE	h	0,10000000	R$ 13,65	R$ 1,37
					TOTAL Mão de Obra:	R$ 3,28
					VALOR:	**R$ 4,21**

S10090 Presilha de latão, L=20mm, para fixação de cabos de cobre, furo d=7mm, para cabos 35mm² a 50mm², ref:TEL-745 ou similar (SPDA) (un)

Encargos Complementares		FONTE	UNID	COEFICIENTE	PREÇO UNITÁRIO	TOTAL
S10550	Encargos Complementares - Pedreiro	ORSE	h	0,01000000	R$ 3,79	R$ 0,04
					TOTAL Encargos Complementares:	R$ 0,04

Material		FONTE	UNID	COEFICIENTE	PREÇO UNITÁRIO	TOTAL
I09711	Presilha de latão, L=20mm, para fixação de cabos cobre, furo d=7mm, para cabos 35mm² a 50mm², ref:TEL-745 ou similar (SPDA)	ORSE	un	1,00000000	R$ 2,17	R$ 2,17
					TOTAL Material:	R$ 2,17

Mão de Obra		FONTE	UNID	COEFICIENTE	PREÇO UNITÁRIO	TOTAL
I04750S	Pedreiro (horista)	ORSE	h	0,01000000	R$ 19,13	R$ 0,19
					TOTAL Mão de Obra:	R$ 0,19
					VALOR:	**R$ 2,39**

CPUBS41 VERGALHAO ACO GALV C/OM ROSCA TOTAL PARA PERFILADO 1/4"" (M)

Material		FONTE	UNID	COEFICIENTE	PREÇO UNITÁRIO	TOTAL
00039996	VERGALHAO ZINCADO ROSCA TOTAL, 1/4" (6,3 MM)	SINAPI	M	1,00000000	R$ 4,60	R$ 4,60
					TOTAL Material:	R$ 4,60

Mão de Obra com Encargos Complementares		FONTE	UNID	COEFICIENTE	PREÇO UNITÁRIO	TOTAL
88247	AUXILIAR DE ELETRICISTA COM ENCARGOS COMPLEMENTARES	SINAPI	H	0,30000000	R$ 23,65	R$ 7,09
88264	ELETRICISTA COM ENCARGOS COMPLEMENTARES	SINAPI	H	0,30000000	R$ 29,25	R$ 8,77
					TOTAL Mão de Obra com Encargos Complementares:	R$ 15,86
					VALOR:	**R$ 20,46**

91935 CABO DE COBRE FLEXÍVEL ISOLADO, 16 MM², ANTI-CHAMA 0,6/1,0 KV, PARA CIRCUITOS TERMINAIS - FORNECIMENTO E INSTALAÇÃO. AF_03/2023 (M)

Material		FONTE	UNID	COEFICIENTE	PREÇO UNITÁRIO	TOTAL
00000995	CABO DE COBRE, FLEXIVEL, CLASSE 4 OU 5, ISOLACAO EM PVC/A, ANTICHAMA BWF-B, COBERTURA PVC-ST1, ANTICHAMA BWF-B, 1 CONDUTOR, 0,6/1 KV, SECAO NOMINAL 16 MM2	SINAPI	M	1,24340000	R$ 15,22	R$ 18,92
00021127	FITA ISOLANTE ADESIVA ANTICHAMA, USO ATE 750 V, EM ROLO DE 19 MM X 5 M	SINAPI	UN	0,00940000	R$ 4,12	R$ 0,03
					TOTAL Material:	R$ 18,95

Mão de Obra com Encargos Complementares		FONTE	UNID	COEFICIENTE	PREÇO UNITÁRIO	TOTAL
88247	AUXILIAR DE ELETRICISTA COM ENCARGOS COMPLEMENTARES	SINAPI	H	0,11400000	R$ 23,65	R$ 2,69

88264	ELETRICISTA COM ENCARGOS COMPLEMENTARES	SINAPI	H	0,11400000	R$ 29,25	R$ 3,33
					TOTAL Mão de Obra com Encargos Complementares:	R$ 6,02
					VALOR:	**R$ 24,97**

92984 CABO DE COBRE FLEXÍVEL ISOLADO, 25 MM², ANTI-CHAMA 0,6/1,0 KV, PARA REDE ENTERRADA DE DISTRIBUIÇÃO DE ENERGIA ELÉTRICA - FORNECIMENTO E INSTALAÇÃO. AF_12/2021 (M)

Material		FONTE	UNID	COEFICIENTE	PREÇO UNITÁRIO	TOTAL
00000996	CABO DE COBRE, FLEXIVEL, CLASSE 4 OU 5, ISOLACAO EM PVC/A, ANTICHAMA BWF-B, COBERTURA PVC-ST1, ANTICHAMA BWF-B, 1 CONDUTOR, 0,6/1 KV, SECAO NOMINAL 25 MM2	SINAPI	M	1,01500000	R$ 23,61	R$ 23,96
00021127	FITA ISOLANTE ADESIVA ANTICHAMA, USO ATE 750 V, EM ROLO DE 19 MM X 5 M	SINAPI	UN	0,00900000	R$ 4,12	R$ 0,03
					TOTAL Material:	R$ 23,99

Mão de Obra com Encargos Complementares		FONTE	UNID	COEFICIENTE	PREÇO UNITÁRIO	TOTAL
88247	AUXILIAR DE ELETRICISTA COM ENCARGOS COMPLEMENTARES	SINAPI	H	0,06080000	R$ 23,65	R$ 1,43
88264	ELETRICISTA COM ENCARGOS COMPLEMENTARES	SINAPI	H	0,06080000	R$ 29,25	R$ 1,77
					TOTAL Mão de Obra com Encargos Complementares:	R$ 3,20
					VALOR:	**R$ 27,19**

92986 CABO DE COBRE FLEXÍVEL ISOLADO, 35 MM², ANTI-CHAMA 0,6/1,0 KV, PARA REDE ENTERRADA DE DISTRIBUIÇÃO DE ENERGIA ELÉTRICA - FORNECIMENTO E INSTALAÇÃO. AF_12/2021 (M)

Material		FONTE	UNID	COEFICIENTE	PREÇO UNITÁRIO	TOTAL
00001019	CABO DE COBRE, FLEXIVEL, CLASSE 4 OU 5, ISOLACAO EM PVC/A, ANTICHAMA BWF-B, COBERTURA PVC-ST1, ANTICHAMA BWF-B, 1 CONDUTOR, 0,6/1 KV, SECAO NOMINAL 35 MM2	SINAPI	M	1,01500000	R$ 33,36	R$ 33,86
00021127	FITA ISOLANTE ADESIVA ANTICHAMA, USO ATE 750 V, EM ROLO DE 19 MM X 5 M	SINAPI	UN	0,00900000	R$ 4,12	R$ 0,03
					TOTAL Material:	R$ 33,89

Mão de Obra com Encargos Complementares		FONTE	UNID	COEFICIENTE	PREÇO UNITÁRIO	TOTAL
88247	AUXILIAR DE ELETRICISTA COM ENCARGOS COMPLEMENTARES	SINAPI	H	0,06970000	R$ 23,65	R$ 1,64
88264	ELETRICISTA COM ENCARGOS COMPLEMENTARES	SINAPI	H	0,06970000	R$ 29,25	R$ 2,03
					TOTAL Mão de Obra com Encargos Complementares:	R$ 3,67
					VALOR:	**R$ 37,56**

92988 CABO DE COBRE FLEXÍVEL ISOLADO, 50 MM², ANTI-CHAMA 0,6/1,0 KV, PARA REDE ENTERRADA DE DISTRIBUIÇÃO DE ENERGIA ELÉTRICA - FORNECIMENTO E INSTALAÇÃO. AF_12/2021 (M)

Material		FONTE	UNID	COEFICIENTE	PREÇO UNITÁRIO	TOTAL
00001018	CABO DE COBRE, FLEXIVEL, CLASSE 4 OU 5, ISOLACAO EM PVC/A, ANTICHAMA BWF-B, COBERTURA PVC-ST1, ANTICHAMA BWF-B, 1 CONDUTOR, 0,6/1 KV, SECAO NOMINAL 50 MM2	SINAPI	M	1,01500000	R$ 49,33	R$ 50,06
00021127	FITA ISOLANTE ADESIVA ANTICHAMA, USO ATE 750 V, EM ROLO DE 19 MM X 5 M	SINAPI	UN	0,00900000	R$ 4,12	R$ 0,03
					TOTAL Material:	R$ 50,09

Mão de Obra com Encargos Complementares		FONTE	UNID	COEFICIENTE	PREÇO UNITÁRIO	TOTAL
88247	AUXILIAR DE ELETRICISTA COM ENCARGOS COMPLEMENTARES	SINAPI	H	0,08300000	R$ 23,65	R$ 1,96
88264	ELETRICISTA COM ENCARGOS COMPLEMENTARES	SINAPI	H	0,08300000	R$ 29,25	R$ 2,42

TOTAL Mão de Obra com Encargos Complementares:	R$ 4,38
VALOR:	**R$ 54,47**

91931 CABO DE COBRE FLEXÍVEL ISOLADO, 6 MM², ANTI-CHAMA 0,6/1,0 KV, PARA CIRCUITOS TERMINAIS - FORNECIMENTO E INSTALAÇÃO. AF_03/2023 (M)

Material		FONTE	UNID	COEFICIENTE	PREÇO UNITÁRIO	TOTAL
00000994	CABO DE COBRE, FLEXIVEL, CLASSE 4 OU 5, ISOLACAO EM PVC/A, ANTICHAMA BWF-B, COBERTURA PVC-ST1, ANTICHAMA BWF-B, 1 CONDUTOR, 0,6/1 KV, SECAO NOMINAL 6 MM2	SINAPI	M	1,24340000	R$ 5,83	R$ 7,24
00021127	FITA ISOLANTE ADESIVA ANTICHAMA, USO ATE 750 V, EM ROLO DE 19 MM X 5 M	SINAPI	UN	0,00940000	R$ 4,12	R$ 0,03
					TOTAL Material:	R$ 7,27

Mão de Obra com Encargos Complementares		FONTE	UNID	COEFICIENTE	PREÇO UNITÁRIO	TOTAL
88247	AUXILIAR DE ELETRICISTA COM ENCARGOS COMPLEMENTARES	SINAPI	H	0,05100000	R$ 23,65	R$ 1,20
88264	ELETRICISTA COM ENCARGOS COMPLEMENTARES	SINAPI	H	0,05100000	R$ 29,25	R$ 1,49
					TOTAL Mão de Obra com Encargos Complementares:	R$ 2,69
					VALOR:	**R$ 9,96**

91924 CABO DE COBRE FLEXÍVEL ISOLADO, 1,5 MM², ANTI-CHAMA 450/750 V, PARA CIRCUITOS TERMINAIS - FORNECIMENTO E INSTALAÇÃO. AF_03/2023 (M)

Material		FONTE	UNID	COEFICIENTE	PREÇO UNITÁRIO	TOTAL
00001013	CABO DE COBRE, FLEXIVEL, CLASSE 4 OU 5, ISOLACAO EM PVC/A, ANTICHAMA BWF-B, 1 CONDUTOR, 450/750 V, SECAO NOMINAL 1,5 MM2	SINAPI	M	1,24340000	R$ 1,39	R$ 1,72
00021127	FITA ISOLANTE ADESIVA ANTICHAMA, USO ATE 750 V, EM ROLO DE 19 MM X 5 M	SINAPI	UN	0,00940000	R$ 4,12	R$ 0,03
					TOTAL Material:	R$ 1,75

Mão de Obra com Encargos Complementares		FONTE	UNID	COEFICIENTE	PREÇO UNITÁRIO	TOTAL
88247	AUXILIAR DE ELETRICISTA COM ENCARGOS COMPLEMENTARES	SINAPI	H	0,02300000	R$ 23,65	R$ 0,54
88264	ELETRICISTA COM ENCARGOS COMPLEMENTARES	SINAPI	H	0,02300000	R$ 29,25	R$ 0,67
					TOTAL Mão de Obra com Encargos Complementares:	R$ 1,21
					VALOR:	**R$ 2,96**

91926 CABO DE COBRE FLEXÍVEL ISOLADO, 2,5 MM², ANTI-CHAMA 450/750 V, PARA CIRCUITOS TERMINAIS - FORNECIMENTO E INSTALAÇÃO. AF_03/2023 (M)

Material		FONTE	UNID	COEFICIENTE	PREÇO UNITÁRIO	TOTAL
00001014	CABO DE COBRE, FLEXIVEL, CLASSE 4 OU 5, ISOLACAO EM PVC/A, ANTICHAMA BWF-B, 1 CONDUTOR, 450/750 V, SECAO NOMINAL 2,5 MM2	SINAPI	M	1,24340000	R$ 2,20	R$ 2,73
00021127	FITA ISOLANTE ADESIVA ANTICHAMA, USO ATE 750 V, EM ROLO DE 19 MM X 5 M	SINAPI	UN	0,00940000	R$ 4,12	R$ 0,03
					TOTAL Material:	R$ 2,76

Mão de Obra com Encargos Complementares		FONTE	UNID	COEFICIENTE	PREÇO UNITÁRIO	TOTAL
88247	AUXILIAR DE ELETRICISTA COM ENCARGOS COMPLEMENTARES	SINAPI	H	0,02900000	R$ 23,65	R$ 0,68
88264	ELETRICISTA COM ENCARGOS COMPLEMENTARES	SINAPI	H	0,02900000	R$ 29,25	R$ 0,84
					TOTAL Mão de Obra com Encargos Complementares:	R$ 1,52

VALOR:	**R$ 4,28**

91928 CABO DE COBRE FLEXÍVEL ISOLADO, 4 MM², ANTI-CHAMA 450/750 V, PARA CIRCUITOS TERMINAIS - FORNECIMENTO E INSTALAÇÃO. AF_03/2023 (M)

Material		FONTE	UNID	COEFICIENTE	PREÇO UNITÁRIO	TOTAL
00000981	CABO DE COBRE, FLEXIVEL, CLASSE 4 OU 5, ISOLACAO EM PVC/A, ANTICHAMA BWF-B, 1 CONDUTOR, 450/750 V, SECAO NOMINAL 4 MM2	SINAPI	M	1,24340000	R$ 3,65	R$ 4,53
00021127	FITA ISOLANTE ADESIVA ANTICHAMA, USO ATE 750 V, EM ROLO DE 19 MM X 5 M	SINAPI	UN	0,00940000	R$ 4,12	R$ 0,03
					TOTAL Material:	R$ 4,56

Mão de Obra com Encargos Complementares		FONTE	UNID	COEFICIENTE	PREÇO UNITÁRIO	TOTAL
88247	AUXILIAR DE ELETRICISTA COM ENCARGOS COMPLEMENTARES	SINAPI	H	0,03900000	R$ 23,65	R$ 0,92
88264	ELETRICISTA COM ENCARGOS COMPLEMENTARES	SINAPI	H	0,03900000	R$ 29,25	R$ 1,14
					TOTAL Mão de Obra com Encargos Complementares:	R$ 2,06

VALOR:	**R$ 6,62**

91930 CABO DE COBRE FLEXÍVEL ISOLADO, 6 MM², ANTI-CHAMA 450/750 V, PARA CIRCUITOS TERMINAIS - FORNECIMENTO E INSTALAÇÃO. AF_03/2023 (M)

Material		FONTE	UNID	COEFICIENTE	PREÇO UNITÁRIO	TOTAL
00000982	CABO DE COBRE, FLEXIVEL, CLASSE 4 OU 5, ISOLACAO EM PVC/A, ANTICHAMA BWF-B, 1 CONDUTOR, 450/750 V, SECAO NOMINAL 6 MM2	SINAPI	M	1,24340000	R$ 5,25	R$ 6,52
00021127	FITA ISOLANTE ADESIVA ANTICHAMA, USO ATE 750 V, EM ROLO DE 19 MM X 5 M	SINAPI	UN	0,00940000	R$ 4,12	R$ 0,03
					TOTAL Material:	R$ 6,55

Mão de Obra com Encargos Complementares		FONTE	UNID	COEFICIENTE	PREÇO UNITÁRIO	TOTAL
88247	AUXILIAR DE ELETRICISTA COM ENCARGOS COMPLEMENTARES	SINAPI	H	0,05100000	R$ 23,65	R$ 1,20
88264	ELETRICISTA COM ENCARGOS COMPLEMENTARES	SINAPI	H	0,05100000	R$ 29,25	R$ 1,49
					TOTAL Mão de Obra com Encargos Complementares:	R$ 2,69

VALOR:	**R$ 9,24**

97886 CAIXA ENTERRADA ELÉTRICA RETANGULAR, EM ALVENARIA COM TIJOLOS CERÂMICOS MACIÇOS, FUNDO COM BRITA, DIMENSÕES INTERNAS: 0,3X0,3X0,3 M. AF_12/2020 (UN)

Material		FONTE	UNID	COEFICIENTE	PREÇO UNITÁRIO	TOTAL
00007258	TIJOLO CERAMICO MACICO COMUM DE *5 X 10 X 20* CM (L X A X C)	SINAPI	UN	38,69100000	R$ 0,58	R$ 22,44
					TOTAL Material:	R$ 22,44

Mão de Obra com Encargos Complementares		FONTE	UNID	COEFICIENTE	PREÇO UNITÁRIO	TOTAL
88309	PEDREIRO COM ENCARGOS COMPLEMENTARES	SINAPI	H	1,26860000	R$ 28,88	R$ 36,63
88316	SERVENTE COM ENCARGOS COMPLEMENTARES	SINAPI	H	0,99670000	R$ 22,10	R$ 22,02
					TOTAL Mão de Obra com Encargos Complementares:	R$ 58,65

Serviço		FONTE	UNID	COEFICIENTE	PREÇO UNITÁRIO	TOTAL
100475	ARGAMASSA TRAÇO 1:3 (EM VOLUME DE CIMENTO E AREIA MÉDIA ÚMIDA) COM ADIÇÃO DE IMPERMEABILIZANTE, PREPARO MECÂNICO COM BETONEIRA 400 L. AF_08/2019	SINAPI	M3	0,02780000	R$ 753,58	R$ 20,94
87316	ARGAMASSA TRAÇO 1:4 (EM VOLUME DE CIMENTO E AREIA GROSSA ÚMIDA) PARA CHAPISCO CONVENCIONAL, PREPARO MECÂNICO COM BETONEIRA 400 L. AF_08/2019	SINAPI	M3	0,00390000	R$ 512,38	R$ 1,99

97734	PEÇA RETANGULAR PRÉ-MOLDADA, VOLUME DE CONCRETO DE 10 A 30 LITROS, TAXA DE AÇO APROXIMADA DE 30KG/M³. AF_03/2024	SINAPI	M3	0,01750000	R$ 3.066,76	R$ 53,66
101619	PREPARO DE FUNDO DE VALA COM LARGURA MENOR QUE 1,5 M, COM CAMADA DE BRITA, LANÇAMENTO MANUAL. AF_08/2020	SINAPI	M3	0,03600000	R$ 307,25	R$ 11,06
					TOTAL Serviço:	R$ 87,65
					VALOR:	**R$ 168,74**

CPUBS42 CAIXA DE PASSAGEM CH.DE ACO C/TAMPA APARAF. 200x200x100 PISO (UN)

Material		FONTE	UNID	COEFICIENTE	PREÇO UNITÁRIO	TOTAL
00043098	CAIXA DE PASSAGEM ELETRICA DE PAREDE, DE SOBREPOR, EM TERMOPLASTICO / PVC, COM TAMPA APARAFUSADA, DIMENSOES 200 X 200 X *100* MM	SINAPI	UN	1,00000000	R$ 70,27	R$ 70,27
					TOTAL Material:	R$ 70,27

Mão de Obra com Encargos Complementares		FONTE	UNID	COEFICIENTE	PREÇO UNITÁRIO	TOTAL
88247	AUXILIAR DE ELETRICISTA COM ENCARGOS COMPLEMENTARES	SINAPI	H	1,38100000	R$ 23,65	R$ 32,66
88264	ELETRICISTA COM ENCARGOS COMPLEMENTARES	SINAPI	H	1,38100000	R$ 29,25	R$ 40,39
					TOTAL Mão de Obra com Encargos Complementares:	R$ 73,05
					VALOR:	**R$ 143,32**

CPUBS43 CAIXA DE PASSAGEM DE ACO C/ TAMPA APARAFUSADA 302X302X120 (UN)

Material		FONTE	UNID	COEFICIENTE	PREÇO UNITÁRIO	TOTAL
00043102	CAIXA DE PASSAGEM ELETRICA DE PAREDE, DE SOBREPOR, EM PVC, COM TAMPA APARAFUSADA, DIMENSOES 300 X 300 X *100* MM	SINAPI	UN	1,00000000	R$ 126,15	R$ 126,15
					TOTAL Material:	R$ 126,15

Mão de Obra com Encargos Complementares		FONTE	UNID	COEFICIENTE	PREÇO UNITÁRIO	TOTAL
88247	AUXILIAR DE ELETRICISTA COM ENCARGOS COMPLEMENTARES	SINAPI	H	1,50000000	R$ 23,65	R$ 35,47
88264	ELETRICISTA COM ENCARGOS COMPLEMENTARES	SINAPI	H	1,50000000	R$ 29,25	R$ 43,87
					TOTAL Mão de Obra com Encargos Complementares:	R$ 79,34
					VALOR:	**R$ 205,49**

91955 INTERRUPTOR PARALELO (1 MÓDULO), 10A/250V, INCLUINDO SUPORTE E PLACA - FORNECIMENTO E INSTALAÇÃO. AF_03/2023 (UN)

Serviço		FONTE	UNID	COEFICIENTE	PREÇO UNITÁRIO	TOTAL
91954	INTERRUPTOR PARALELO (1 MÓDULO), 10A/250V, SEM SUPORTE E SEM PLACA - FORNECIMENTO E INSTALAÇÃO. AF_03/2023	SINAPI	UN	1,00000000	R$ 25,96	R$ 25,96
91946	SUPORTE PARAFUSADO COM PLACA DE ENCAIXE 4" X 2" MÉDIO (1,30 M DO PISO) PARA PONTO ELÉTRICO - FORNECIMENTO E INSTALAÇÃO. AF_03/2023	SINAPI	UN	1,00000000	R$ 11,30	R$ 11,30
					TOTAL Serviço:	R$ 37,26
					VALOR:	**R$ 37,26**

91961 INTERRUPTOR PARALELO (2 MÓDULOS), 10A/250V, INCLUINDO SUPORTE E PLACA - FORNECIMENTO E INSTALAÇÃO. AF_03/2023 (UN)

Serviço	FONTE	UNID	COEFICIENTE	PREÇO UNITÁRIO	TOTAL

91960	INTERRUPTOR PARALELO (2 MÓDULOS), 10A/250V, SEM SUPORTE E SEM PLACA - FORNECIMENTO E INSTALAÇÃO. AF_03/2023	SINAPI	UN	1,00000000	R$ 48,65	R$ 48,65
91946	SUPORTE PARAFUSADO COM PLACA DE ENCAIXE 4" X 2" MÉDIO (1,30 M DO PISO) PARA PONTO ELÉTRICO - FORNECIMENTO E INSTALAÇÃO. AF_03/2023	SINAPI	UN	1,00000000	R$ 11,30	R$ 11,30
					TOTAL Serviço:	R$ 59,95
					VALOR:	**R$ 59,95**

91957 INTERRUPTOR SIMPLES (1 MÓDULO) COM INTERRUPTOR PARALELO (1 MÓDULO), 10A/250V, INCLUINDO SUPORTE E PLACA - FORNECIMENTO E INSTALAÇÃO. AF_03/2023 (UN)

Serviço		FONTE	UNID	COEFICIENTE	PREÇO UNITÁRIO	TOTAL
91956	INTERRUPTOR SIMPLES (1 MÓDULO) COM INTERRUPTOR PARALELO (1 MÓDULO), 10A/250V, SEM SUPORTE E SEM PLACA - FORNECIMENTO E INSTALAÇÃO. AF_03/2023	SINAPI	UN	1,00000000	R$ 41,96	R$ 41,96
91946	SUPORTE PARAFUSADO COM PLACA DE ENCAIXE 4" X 2" MÉDIO (1,30 M DO PISO) PARA PONTO ELÉTRICO - FORNECIMENTO E INSTALAÇÃO. AF_03/2023	SINAPI	UN	1,00000000	R$ 11,30	R$ 11,30
					TOTAL Serviço:	R$ 53,26
					VALOR:	**R$ 53,26**

91953 INTERRUPTOR SIMPLES (1 MÓDULO), 10A/250V, INCLUINDO SUPORTE E PLACA - FORNECIMENTO E INSTALAÇÃO. AF_03/2023 (UN)

Serviço		FONTE	UNID	COEFICIENTE	PREÇO UNITÁRIO	TOTAL
91952	INTERRUPTOR SIMPLES (1 MÓDULO), 10A/250V, SEM SUPORTE E SEM PLACA - FORNECIMENTO E INSTALAÇÃO. AF_03/2023	SINAPI	UN	1,00000000	R$ 19,32	R$ 19,32
91946	SUPORTE PARAFUSADO COM PLACA DE ENCAIXE 4" X 2" MÉDIO (1,30 M DO PISO) PARA PONTO ELÉTRICO - FORNECIMENTO E INSTALAÇÃO. AF_03/2023	SINAPI	UN	1,00000000	R$ 11,30	R$ 11,30
					TOTAL Serviço:	R$ 30,62
					VALOR:	**R$ 30,62**

S09517 Placa 4"x2" com furo (un)

Encargos Complementares		FONTE	UNID	COEFICIENTE	PREÇO UNITÁRIO	TOTAL
S10549	Encargos Complementares - Servente	ORSE	h	0,08000000	R$ 3,89	R$ 0,31
					TOTAL Encargos Complementares:	R$ 0,31

Material		FONTE	UNID	COEFICIENTE	PREÇO UNITÁRIO	TOTAL
I00908	Espelho 4" x 2" para 2 rj-45	ORSE	un	1,00000000	R$ 3,40	R$ 3,40
					TOTAL Material:	R$ 3,40

Mão de Obra		FONTE	UNID	COEFICIENTE	PREÇO UNITÁRIO	TOTAL
I06111S	Servente de obras (horista)	ORSE	h	0,08000000	R$ 13,65	R$ 1,09
					TOTAL Mão de Obra:	R$ 1,09
					VALOR:	**R$ 4,77**

S12984 Placa cega para caixa de pvc 4" x 2", para tomadas e interruptores (un)

Encargos Complementares		FONTE	UNID	COEFICIENTE	PREÇO UNITÁRIO	TOTAL
S10549	Encargos Complementares - Servente	ORSE	h	0,08000000	R$ 3,89	R$ 0,31
					TOTAL Encargos Complementares:	R$ 0,31

Material		FONTE	UNID	COEFICIENTE	PREÇO UNITÁRIO	TOTAL
I38091S	Espelho / placa cega 4" x 2", para instalacao de tomadas e interruptores	ORSE	un	1,00000000	R$ 1,96	R$ 1,96
					TOTAL Material:	R$ 1,96

Mão de Obra		FONTE	UNID	COEFICIENTE	PREÇO UNITÁRIO	TOTAL
I06111S	Servente de obras (horista)	ORSE	h	0,08000000	R$ 13,65	R$ 1,09
					TOTAL Mão de Obra:	R$ 1,09
					VALOR:	**R$ 3,33**

CPUBS-44 PLACA (ESPELHO) 1 POSTO HORIZONTAL 4x2 (UN)

Material		FONTE	UNID	COEFICIENTE	PREÇO UNITÁRIO	TOTAL
I11616	Placa 4x2", 1P, horizontal, ref.: Tablet, da Tramontina ou similar	ORSE	un	1,00000000	R$ 2,88	R$ 2,88
					TOTAL Material:	R$ 2,88

Mão de Obra com Encargos Complementares		FONTE	UNID	COEFICIENTE	PREÇO UNITÁRIO	TOTAL
S88247S	Auxiliar de eletricista com encargos complementares	ORSE	h	0,04800000	R$ 21,09	R$ 1,01
S88264S	Eletricista com encargos complementares	ORSE	h	0,04800000	R$ 26,50	R$ 1,27
					TOTAL Mão de Obra com Encargos Complementares:	R$ 2,28
					VALOR:	**R$ 5,16**

91996 TOMADA MÉDIA DE EMBUTIR (1 MÓDULO), 2P+T 10 A, INCLUINDO SUPORTE E PLACA - FORNECIMENTO E INSTALAÇÃO. AF_03/2023 (UN)

Serviço		FONTE	UNID	COEFICIENTE	PREÇO UNITÁRIO	TOTAL
91946	SUPORTE PARAFUSADO COM PLACA DE ENCAIXE 4" X 2" MÉDIO (1,30 M DO PISO) PARA PONTO ELÉTRICO - FORNECIMENTO E INSTALAÇÃO. AF_03/2023	SINAPI	UN	1,00000000	R$ 11,30	R$ 11,30
91994	TOMADA MÉDIA DE EMBUTIR (1 MÓDULO), 2P+T 10 A, SEM SUPORTE E SEM PLACA - FORNECIMENTO E INSTALAÇÃO. AF_03/2023	SINAPI	UN	1,00000000	R$ 24,80	R$ 24,80
					TOTAL Serviço:	R$ 36,10
					VALOR:	**R$ 36,10**

92028 INTERRUPTOR PARALELO (1 MÓDULO) COM 1 TOMADA DE EMBUTIR 2P+T 10 A, SEM SUPORTE E SEM PLACA - FORNECIMENTO E INSTALAÇÃO. AF_03/2023 (UN)

Material		FONTE	UNID	COEFICIENTE	PREÇO UNITÁRIO	TOTAL
00038113	INTERRUPTOR PARALELO 10A, 250V (APENAS MODULO)	SINAPI	UN	1,00000000	R$ 9,20	R$ 9,20
00038101	TOMADA 2P+T 10A, 250V (APENAS MODULO)	SINAPI	UN	1,00000000	R$ 8,04	R$ 8,04
					TOTAL Material:	R$ 17,24

Mão de Obra com Encargos Complementares		FONTE	UNID	COEFICIENTE	PREÇO UNITÁRIO	TOTAL
88247	AUXILIAR DE ELETRICISTA COM ENCARGOS COMPLEMENTARES	SINAPI	H	0,57200000	R$ 23,65	R$ 13,52
88264	ELETRICISTA COM ENCARGOS COMPLEMENTARES	SINAPI	H	0,57200000	R$ 29,25	R$ 16,73
					TOTAL Mão de Obra com Encargos Complementares:	R$ 30,25
					VALOR:	**R$ 47,49**

92022 INTERRUPTOR SIMPLES (1 MÓDULO) COM 1 TOMADA DE EMBUTIR 2P+T 10 A, SEM SUPORTE E SEM PLACA - FORNECIMENTO E INSTALAÇÃO. AF_03/2023 (UN)

Material		FONTE	UNID	COEFICIENTE	PREÇO UNITÁRIO	TOTAL
00038112	INTERRUPTOR SIMPLES 10A, 250V (APENAS MODULO)	SINAPI	UN	1,00000000	R$ 7,06	R$ 7,06
00038101	TOMADA 2P+T 10A, 250V (APENAS MODULO)	SINAPI	UN	1,00000000	R$ 8,04	R$ 8,04
					TOTAL Material:	R$ 15,10

Mão de Obra com Encargos Complementares		FONTE	UNID	COEFICIENTE	PREÇO UNITÁRIO	TOTAL
88247	AUXILIAR DE ELETRICISTA COM ENCARGOS COMPLEMENTARES	SINAPI	H	0,48600000	R$ 23,65	R$ 11,49
88264	ELETRICISTA COM ENCARGOS COMPLEMENTARES	SINAPI	H	0,48600000	R$ 29,25	R$ 14,21
					TOTAL Mão de Obra com Encargos Complementares:	R$ 25,70
					VALOR:	**R$ 40,80**

92002 TOMADA MÉDIA DE EMBUTIR (2 MÓDULOS), 2P+T 10 A, SEM SUPORTE E SEM PLACA - FORNECIMENTO E INSTALAÇÃO. AF_03/2023 (UN)

Material		FONTE	UNID	COEFICIENTE	PREÇO UNITÁRIO	TOTAL
00038101	TOMADA 2P+T 10A, 250V (APENAS MODULO)	SINAPI	UN	2,00000000	R$ 8,04	R$ 16,08
					TOTAL Material:	R$ 16,08

Mão de Obra com Encargos Complementares		FONTE	UNID	COEFICIENTE	PREÇO UNITÁRIO	TOTAL
88247	AUXILIAR DE ELETRICISTA COM ENCARGOS COMPLEMENTARES	SINAPI	H	0,57200000	R$ 23,65	R$ 13,52
88264	ELETRICISTA COM ENCARGOS COMPLEMENTARES	SINAPI	H	0,57200000	R$ 29,25	R$ 16,73
					TOTAL Mão de Obra com Encargos Complementares:	R$ 30,25
					VALOR:	**R$ 46,33**

92003 TOMADA MÉDIA DE EMBUTIR (2 MÓDULOS), 2P+T 20 A, SEM SUPORTE E SEM PLACA - FORNECIMENTO E INSTALAÇÃO. AF_03/2023 (UN)

Material		FONTE	UNID	COEFICIENTE	PREÇO UNITÁRIO	TOTAL
00038102	TOMADA 2P+T 20A, 250V (APENAS MODULO)	SINAPI	UN	2,00000000	R$ 10,29	R$ 20,58
					TOTAL Material:	R$ 20,58

Mão de Obra com Encargos Complementares		FONTE	UNID	COEFICIENTE	PREÇO UNITÁRIO	TOTAL
88247	AUXILIAR DE ELETRICISTA COM ENCARGOS COMPLEMENTARES	SINAPI	H	0,57200000	R$ 23,65	R$ 13,52
88264	ELETRICISTA COM ENCARGOS COMPLEMENTARES	SINAPI	H	0,57200000	R$ 29,25	R$ 16,73
					TOTAL Mão de Obra com Encargos Complementares:	R$ 30,25
					VALOR:	**R$ 50,83**

92010 TOMADA MÉDIA DE EMBUTIR (3 MÓDULOS), 2P+T 10 A, SEM SUPORTE E SEM PLACA - FORNECIMENTO E INSTALAÇÃO. AF_03/2023 (UN)

Material		FONTE	UNID	COEFICIENTE	PREÇO UNITÁRIO	TOTAL
00038101	TOMADA 2P+T 10A, 250V (APENAS MODULO)	SINAPI	UN	3,00000000	R$ 8,04	R$ 24,12
					TOTAL Material:	R$ 24,12

Mão de Obra com Encargos Complementares		FONTE	UNID	COEFICIENTE	PREÇO UNITÁRIO	TOTAL
88247	AUXILIAR DE ELETRICISTA COM ENCARGOS COMPLEMENTARES	SINAPI	H	0,82600000	R$ 23,65	R$ 19,53
88264	ELETRICISTA COM ENCARGOS COMPLEMENTARES	SINAPI	H	0,82600000	R$ 29,25	R$ 24,16
					TOTAL Mão de Obra com Encargos Complementares:	R$ 43,69

VALOR:	**R$ 67,81**

91994 TOMADA MÉDIA DE EMBUTIR (1 MÓDULO), 2P+T 10 A, SEM SUPORTE E SEM PLACA - FORNECIMENTO E INSTALAÇÃO. AF_03/2023 (UN)

Material		FONTE	UNID	COEFICIENTE	PREÇO UNITÁRIO	TOTAL
00038101	TOMADA 2P+T 10A, 250V (APENAS MODULO)	SINAPI	UN	1,00000000	R$ 8,04	R$ 8,04
					TOTAL Material:	R$ 8,04

Mão de Obra com Encargos Complementares		FONTE	UNID	COEFICIENTE	PREÇO UNITÁRIO	TOTAL
88247	AUXILIAR DE ELETRICISTA COM ENCARGOS COMPLEMENTARES	SINAPI	H	0,31700000	R$ 23,65	R$ 7,49
88264	ELETRICISTA COM ENCARGOS COMPLEMENTARES	SINAPI	H	0,31700000	R$ 29,25	R$ 9,27
					TOTAL Mão de Obra com Encargos Complementares:	R$ 16,76

VALOR:	**R$ 24,80**

91995 TOMADA MÉDIA DE EMBUTIR (1 MÓDULO), 2P+T 20 A, SEM SUPORTE E SEM PLACA - FORNECIMENTO E INSTALAÇÃO. AF_03/2023 (UN)

Material		FONTE	UNID	COEFICIENTE	PREÇO UNITÁRIO	TOTAL
00038102	TOMADA 2P+T 20A, 250V (APENAS MODULO)	SINAPI	UN	1,00000000	R$ 10,29	R$ 10,29
					TOTAL Material:	R$ 10,29

Mão de Obra com Encargos Complementares		FONTE	UNID	COEFICIENTE	PREÇO UNITÁRIO	TOTAL
88247	AUXILIAR DE ELETRICISTA COM ENCARGOS COMPLEMENTARES	SINAPI	H	0,31700000	R$ 23,65	R$ 7,49
88264	ELETRICISTA COM ENCARGOS COMPLEMENTARES	SINAPI	H	0,31700000	R$ 29,25	R$ 9,27
					TOTAL Mão de Obra com Encargos Complementares:	R$ 16,76

VALOR:	**R$ 27,05**

S00452 Disjuntor termomagnetico tripolar 63 A, padrão DIN (Europeu - linha branca), curva C (un)

Encargos Complementares		FONTE	UNID	COEFICIENTE	PREÇO UNITÁRIO	TOTAL
S10552	Encargos Complementares - Eletricista	ORSE	h	1,00000000	R$ 3,74	R$ 3,74
S10549	Encargos Complementares - Servente	ORSE	h	1,00000000	R$ 3,89	R$ 3,89
					TOTAL Encargos Complementares:	R$ 7,63

Material		FONTE	UNID	COEFICIENTE	PREÇO UNITÁRIO	TOTAL
I00828	Disjuntor tripolar 63 A, padrão DIN (linha branca), curva de disparo C, corrente de interrupção 5KA, ref.: Siemens 5SX1 ou similar.	ORSE	un	1,00000000	R$ 71,24	R$ 71,24
					TOTAL Material:	R$ 71,24

Mão de Obra		FONTE	UNID	COEFICIENTE	PREÇO UNITÁRIO	TOTAL
I02436S	Eletricista (horista)	ORSE	h	1,00000000	R$ 19,13	R$ 19,13
I06111S	Servente de obras (horista)	ORSE	h	1,00000000	R$ 13,65	R$ 13,65
					TOTAL Mão de Obra:	R$ 32,78

VALOR:	**R$ 111,64**

C1104 DISJUNTOR TRIPOLAR C/ACIONAMENTO NA PORTA DO Q.D.ATE 100A (UN)

Material	FONTE	UNID	COEFICIENTE	PREÇO UNITÁRIO	TOTAL

I0991	DISJUNTOR TIPO COMPACTO 3X100A	SEINFRA	UN	1,00000000	R$ 161,9300	R$ 161,9300
					TOTAL Material:	R$ 161,9300

Mão de Obra		FONTE	UNID	COEFICIENTE	PREÇO UNITÁRIO	TOTAL
I0042	AJUDANTE DE ELETRICISTA	SEINFRA	H	2,00000000	R$ 21,1000	R$ 42,2000
I2312	ELETRICISTA	SEINFRA	H	2,00000000	R$ 26,8500	R$ 53,7000
					TOTAL Mão de Obra:	R$ 95,9000
					VALOR:	**R$ 257,83**

93653 DISJUNTOR MONOPOLAR TIPO DIN, CORRENTE NOMINAL DE 10A - FORNECIMENTO E INSTALAÇÃO. AF_10/2020 (UN)

Material		FONTE	UNID	COEFICIENTE	PREÇO UNITÁRIO	TOTAL
00034653	DISJUNTOR TERMOMAGNETICO PARA TRILHO DIN (IEC), MONOPOLAR, 6 - 32 A	SINAPI	UN	1,00000000	R$ 9,19	R$ 9,19
00001570	TERMINAL A COMPRESSAO EM COBRE ESTANHADO PARA CABO 2,5 MM2, 1 FURO E 1 COMPRESSAO, PARA PARAFUSO DE FIXACAO M5	SINAPI	UN	1,00000000	R$ 1,00	R$ 1,00
					TOTAL Material:	R$ 10,19

Mão de Obra com Encargos Complementares		FONTE	UNID	COEFICIENTE	PREÇO UNITÁRIO	TOTAL
88247	AUXILIAR DE ELETRICISTA COM ENCARGOS COMPLEMENTARES	SINAPI	H	0,03520000	R$ 23,65	R$ 0,83
88264	ELETRICISTA COM ENCARGOS COMPLEMENTARES	SINAPI	H	0,03520000	R$ 29,25	R$ 1,02
					TOTAL Mão de Obra com Encargos Complementares:	R$ 1,85
					VALOR:	**R$ 12,04**

93654 DISJUNTOR MONOPOLAR TIPO DIN, CORRENTE NOMINAL DE 16A - FORNECIMENTO E INSTALAÇÃO. AF_10/2020 (UN)

Material		FONTE	UNID	COEFICIENTE	PREÇO UNITÁRIO	TOTAL
00034653	DISJUNTOR TERMOMAGNETICO PARA TRILHO DIN (IEC), MONOPOLAR, 6 - 32 A	SINAPI	UN	1,00000000	R$ 9,19	R$ 9,19
00001570	TERMINAL A COMPRESSAO EM COBRE ESTANHADO PARA CABO 2,5 MM2, 1 FURO E 1 COMPRESSAO, PARA PARAFUSO DE FIXACAO M5	SINAPI	UN	1,00000000	R$ 1,00	R$ 1,00
					TOTAL Material:	R$ 10,19

Mão de Obra com Encargos Complementares		FONTE	UNID	COEFICIENTE	PREÇO UNITÁRIO	TOTAL
88247	AUXILIAR DE ELETRICISTA COM ENCARGOS COMPLEMENTARES	SINAPI	H	0,04760000	R$ 23,65	R$ 1,12
88264	ELETRICISTA COM ENCARGOS COMPLEMENTARES	SINAPI	H	0,04760000	R$ 29,25	R$ 1,39
					TOTAL Mão de Obra com Encargos Complementares:	R$ 2,51
					VALOR:	**R$ 12,70**

93661 DISJUNTOR BIPOLAR TIPO DIN, CORRENTE NOMINAL DE 16A - FORNECIMENTO E INSTALAÇÃO. AF_10/2020 (UN)

Material		FONTE	UNID	COEFICIENTE	PREÇO UNITÁRIO	TOTAL
00034616	DISJUNTOR TERMOMAGNETICO PARA TRILHO DIN (IEC), BIPOLAR, 6 - 32 A	SINAPI	UN	1,00000000	R$ 52,67	R$ 52,67
00001570	TERMINAL A COMPRESSAO EM COBRE ESTANHADO PARA CABO 2,5 MM2, 1 FURO E 1 COMPRESSAO, PARA PARAFUSO DE FIXACAO M5	SINAPI	UN	2,00000000	R$ 1,00	R$ 2,00
					TOTAL Material:	R$ 54,67

Mão de Obra com Encargos Complementares	FONTE	UNID	COEFICIENTE	PREÇO UNITÁRIO	TOTAL

88247	AUXILIAR DE ELETRICISTA COM ENCARGOS COMPLEMENTARES	SINAPI	H	0,09520000	R$ 23,65	R$ 2,25
88264	ELETRICISTA COM ENCARGOS COMPLEMENTARES	SINAPI	H	0,09520000	R$ 29,25	R$ 2,78
					TOTAL Mão de Obra com Encargos Complementares:	R$ 5,03
					VALOR:	**R$ 59,70**

93662 DISJUNTOR BIPOLAR TIPO DIN, CORRENTE NOMINAL DE 20A - FORNECIMENTO E INSTALAÇÃO. AF_10/2020 (UN)

Material		FONTE	UNID	COEFICIENTE	PREÇO UNITÁRIO	TOTAL
00034616	DISJUNTOR TERMOMAGNETICO PARA TRILHO DIN (IEC), BIPOLAR, 6 - 32 A	SINAPI	UN	1,00000000	R$ 52,67	R$ 52,67
00001571	TERMINAL A COMPRESSAO EM COBRE ESTANHADO PARA CABO 4 MM2, 1 FURO E 1 COMPRESSAO, PARA PARAFUSO DE FIXACAO M5	SINAPI	UN	2,00000000	R$ 1,31	R$ 2,62
					TOTAL Material:	R$ 55,29

Mão de Obra com Encargos Complementares		FONTE	UNID	COEFICIENTE	PREÇO UNITÁRIO	TOTAL
88247	AUXILIAR DE ELETRICISTA COM ENCARGOS COMPLEMENTARES	SINAPI	H	0,13250000	R$ 23,65	R$ 3,13
88264	ELETRICISTA COM ENCARGOS COMPLEMENTARES	SINAPI	H	0,13250000	R$ 29,25	R$ 3,87
					TOTAL Mão de Obra com Encargos Complementares:	R$ 7,00
					VALOR:	**R$ 62,29**

93664 DISJUNTOR BIPOLAR TIPO DIN, CORRENTE NOMINAL DE 32A - FORNECIMENTO E INSTALAÇÃO. AF_10/2020 (UN)

Material		FONTE	UNID	COEFICIENTE	PREÇO UNITÁRIO	TOTAL
00034616	DISJUNTOR TERMOMAGNETICO PARA TRILHO DIN (IEC), BIPOLAR, 6 - 32 A	SINAPI	UN	1,00000000	R$ 52,67	R$ 52,67
00001573	TERMINAL A COMPRESSAO EM COBRE ESTANHADO PARA CABO 6 MM2, 1 FURO E 1 COMPRESSAO, PARA PARAFUSO DE FIXACAO M6	SINAPI	UN	2,00000000	R$ 1,56	R$ 3,12
					TOTAL Material:	R$ 55,79

Mão de Obra com Encargos Complementares		FONTE	UNID	COEFICIENTE	PREÇO UNITÁRIO	TOTAL
88247	AUXILIAR DE ELETRICISTA COM ENCARGOS COMPLEMENTARES	SINAPI	H	0,18230000	R$ 23,65	R$ 4,31
88264	ELETRICISTA COM ENCARGOS COMPLEMENTARES	SINAPI	H	0,18230000	R$ 29,25	R$ 5,33
					TOTAL Mão de Obra com Encargos Complementares:	R$ 9,64
					VALOR:	**R$ 65,43**

93665 DISJUNTOR BIPOLAR TIPO DIN, CORRENTE NOMINAL DE 40A - FORNECIMENTO E INSTALAÇÃO. AF_10/2020 (UN)

Material		FONTE	UNID	COEFICIENTE	PREÇO UNITÁRIO	TOTAL
00034623	DISJUNTOR TERMOMAGNETICO PARA TRILHO DIN (IEC), BIPOLAR, 40 - 50 A	SINAPI	UN	1,00000000	R$ 51,86	R$ 51,86
00001574	TERMINAL A COMPRESSAO EM COBRE ESTANHADO PARA CABO 10 MM2, 1 FURO E 1 COMPRESSAO, PARA PARAFUSO DE FIXACAO M6	SINAPI	UN	2,00000000	R$ 1,69	R$ 3,38
					TOTAL Material:	R$ 55,24

Mão de Obra com Encargos Complementares		FONTE	UNID	COEFICIENTE	PREÇO UNITÁRIO	TOTAL
88247	AUXILIAR DE ELETRICISTA COM ENCARGOS COMPLEMENTARES	SINAPI	H	0,27050000	R$ 23,65	R$ 6,39
88264	ELETRICISTA COM ENCARGOS COMPLEMENTARES	SINAPI	H	0,27050000	R$ 29,25	R$ 7,91

TOTAL Mão de Obra com Encargos Complementares:	R$ 14,30
VALOR:	**R$ 69,54**

S10237 Disjuntor termomagnetico bipolar 70 A, padrão DIN (Europeu - linha branca), curva C, corrente 5KA (un)

Encargos Complementares		FONTE	UNID	COEFICIENTE	PREÇO UNITÁRIO	TOTAL
S10552	Encargos Complementares - Eletricista	ORSE	h	0,60000000	R$ 3,74	R$ 2,24
S10549	Encargos Complementares - Servente	ORSE	h	0,60000000	R$ 3,89	R$ 2,33
					TOTAL Encargos Complementares:	R$ 4,57

Material		FONTE	UNID	COEFICIENTE	PREÇO UNITÁRIO	TOTAL
I03692	Disjuntor bipolar 70 A, padrão DIN (linha branca), curva de disparo C, corrente de interrupção 5KA, ref.: Siemens 5SX1 ou similar.	ORSE	un	1,00000000	R$ 77,30	R$ 77,30
					TOTAL Material:	R$ 77,30

Mão de Obra		FONTE	UNID	COEFICIENTE	PREÇO UNITÁRIO	TOTAL
I02436S	Eletricista (horista)	ORSE	h	0,60000000	R$ 19,13	R$ 11,48
I06111S	Servente de obras (horista)	ORSE	h	0,60000000	R$ 13,65	R$ 8,19
					TOTAL Mão de Obra:	R$ 19,67

VALOR:	**R$ 101,53**

S00454 Disjuntor termomagnetico tripolar 160 A, padrão DIN (Europeu - linha branca), 65KA (un)

Encargos Complementares		FONTE	UNID	COEFICIENTE	PREÇO UNITÁRIO	TOTAL
S10552	Encargos Complementares - Eletricista	ORSE	h	2,00000000	R$ 3,74	R$ 7,48
S10549	Encargos Complementares - Servente	ORSE	h	2,00000000	R$ 3,89	R$ 7,78
					TOTAL Encargos Complementares:	R$ 15,26

Material		FONTE	UNID	COEFICIENTE	PREÇO UNITÁRIO	TOTAL
I03441	Disjuntor tripolar 160 A, padrão DIN (linha branca), corrente de interrupção 65KA, ref.: Siemens ou similar	ORSE	un	1,00000000	R$ 194,00	R$ 194,00
					TOTAL Material:	R$ 194,00

Mão de Obra		FONTE	UNID	COEFICIENTE	PREÇO UNITÁRIO	TOTAL
I02436S	Eletricista (horista)	ORSE	h	2,00000000	R$ 19,13	R$ 38,26
I06111S	Servente de obras (horista)	ORSE	h	2,00000000	R$ 13,65	R$ 27,30
					TOTAL Mão de Obra:	R$ 65,56

VALOR:	**R$ 274,79**

S09041 Dispositivo de proteção contra surto de tensão DPS 60kA - 275v (un)

Encargos Complementares		FONTE	UNID	COEFICIENTE	PREÇO UNITÁRIO	TOTAL
S10552	Encargos Complementares - Eletricista	ORSE	h	0,30000000	R$ 3,74	R$ 1,12
S10549	Encargos Complementares - Servente	ORSE	h	0,30000000	R$ 3,89	R$ 1,17
					TOTAL Encargos Complementares:	R$ 2,29

Material		FONTE	UNID	COEFICIENTE	PREÇO UNITÁRIO	TOTAL
I09225	Dispositivo de proteção contra surto de tensão DPS 60KA - 275v (para-raio)	ORSE	un	1,00000000	R$ 75,20	R$ 75,20
					TOTAL Material:	R$ 75,20

Mão de Obra		FONTE	UNID	COEFICIENTE	PREÇO UNITÁRIO	TOTAL
I02436S	Eletricista (horista)	ORSE	h	0,30000000	R$ 19,13	R$ 5,74
I06111S	Servente de obras (horista)	ORSE	h	0,30000000	R$ 13,65	R$ 4,10
					TOTAL Mão de Obra:	R$ 9,84
					VALOR:	**R$ 87,30**

C4562 DISPOSITIVO DE PROTEÇÃO CONTRA SURTOS DE TENSÃO - DPS's - 40 KA/440V (UN)

Material		FONTE	UNID	COEFICIENTE	PREÇO UNITÁRIO	TOTAL
I8442	DISPOSITIVO DE PROTEÇÃO CONTRA SURTOS DE TENSÃO - DPS's - 40 KA/440V - FORNECIMENTO E INSTALAÇÃO	SEINFRA	UN	1,00000000	R$ 133,8300	R$ 133,8300
					TOTAL Material:	R$ 133,8300
					VALOR:	**R$ 133,83**

CPUBS-45 DISPOSITIVO DIF.RESIDUAL DR ALTA SENS. TETRAP.100A (UN)

Material		FONTE	UNID	COEFICIENTE	PREÇO UNITÁRIO	TOTAL
00039464	DISPOSITIVO DR, 4 POLOS, SENSIBILIDADE DE 300 MA, CORRENTE DE 100 A, TIPO AC	SINAPI	UN	1,00000000	R$ 527,69	R$ 527,69
					TOTAL Material:	R$ 527,69

Mão de Obra com Encargos Complementares		FONTE	UNID	COEFICIENTE	PREÇO UNITÁRIO	TOTAL
88247	AUXILIAR DE ELETRICISTA COM ENCARGOS COMPLEMENTARES	SINAPI	H	0,50000000	R$ 23,65	R$ 11,82
88264	ELETRICISTA COM ENCARGOS COMPLEMENTARES	SINAPI	H	0,50000000	R$ 29,25	R$ 14,62
					TOTAL Mão de Obra com Encargos Complementares:	R$ 26,44
					VALOR:	**R$ 554,13**

S13149 Dispositivo DR tetrapolar 100 A, tipo AC, 30MA (un)

Encargos Complementares		FONTE	UNID	COEFICIENTE	PREÇO UNITÁRIO	TOTAL
S10552	Encargos Complementares - Eletricista	ORSE	h	0,60000000	R$ 3,74	R$ 2,24
S10549	Encargos Complementares - Servente	ORSE	h	0,60000000	R$ 3,89	R$ 2,33
					TOTAL Encargos Complementares:	R$ 4,57

Material		FONTE	UNID	COEFICIENTE	PREÇO UNITÁRIO	TOTAL
I39449S	Dispositivo dr, 4 polos, sensibilidade de 30 ma, corrente de 100 a, tipo ac	ORSE	un	1,00000000	R$ 301,11	R$ 301,11
					TOTAL Material:	R$ 301,11

Mão de Obra		FONTE	UNID	COEFICIENTE	PREÇO UNITÁRIO	TOTAL
I02436S	Eletricista (horista)	ORSE	h	0,60000000	R$ 19,13	R$ 11,48
I06111S	Servente de obras (horista)	ORSE	h	0,60000000	R$ 13,65	R$ 8,19
					TOTAL Mão de Obra:	R$ 19,67
					VALOR:	**R$ 325,34**

CPUBS-46 SAIDA HORIZONTAL PARA ELETROCALHA 1 1/4"" (UN)

Material		FONTE	UNID	COEFICIENTE	PREÇO UNITÁRIO	TOTAL
INS-86541744	ELETROCALHA - SAIDA HORIZONTAL PRE GALVANIZADA PARA ELETRODUTO 1 1/4" CHAPA 16	Composições	UN	1,00000000	R$ 6,07	R$ 6,07

TOTAL Material:	R$ 6,07

Mão de Obra com Encargos Complementares		FONTE	UNID	COEFICIENTE	PREÇO UNITÁRIO	TOTAL
88247	AUXILIAR DE ELETRICISTA COM ENCARGOS COMPLEMENTARES	SINAPI	H	0,15100000	R$ 23,65	R$ 3,57
88264	ELETRICISTA COM ENCARGOS COMPLEMENTARES	SINAPI	H	0,15100000	R$ 29,25	R$ 4,41
					TOTAL Mão de Obra com Encargos Complementares:	R$ 7,98

VALOR:	**R$ 14,05**

S08443 Curva vertical 100 x 50 mm para eletrocalha metálica, com ângulo 90° (ref.: mopa ou similar) (un)

Encargos Complementares		FONTE	UNID	COEFICIENTE	PREÇO UNITÁRIO	TOTAL
S10552	Encargos Complementares - Eletricista	ORSE	h	0,20000000	R$ 3,74	R$ 0,75
S10549	Encargos Complementares - Servente	ORSE	h	0,20000000	R$ 3,89	R$ 0,78
					TOTAL Encargos Complementares:	R$ 1,53

Material		FONTE	UNID	COEFICIENTE	PREÇO UNITÁRIO	TOTAL
I04011	Curva vertical 100 x 50 mm para eletrocalha metálica, com ângulo 90° (ref.: mopa ou similar)	ORSE	un	1,00000000	R$ 14,50	R$ 14,50
					TOTAL Material:	R$ 14,50

Mão de Obra		FONTE	UNID	COEFICIENTE	PREÇO UNITÁRIO	TOTAL
I02436S	Eletricista (horista)	ORSE	h	0,20000000	R$ 19,13	R$ 3,83
I06111S	Servente de obras (horista)	ORSE	h	0,20000000	R$ 13,65	R$ 2,73
					TOTAL Mão de Obra:	R$ 6,56

VALOR:	**R$ 22,56**

S00762 Fornecimento e instalação de eletrocalha perfurada 100 x 50 x 3000 mm (ref. mopa ou similar) (m)

Encargos Complementares		FONTE	UNID	COEFICIENTE	PREÇO UNITÁRIO	TOTAL
S10552	Encargos Complementares - Eletricista	ORSE	h	0,40000000	R$ 3,74	R$ 1,50
S10549	Encargos Complementares - Servente	ORSE	h	0,40000000	R$ 3,89	R$ 1,56
					TOTAL Encargos Complementares:	R$ 3,06

Material		FONTE	UNID	COEFICIENTE	PREÇO UNITÁRIO	TOTAL
I00860	Eletrocalha metálica perfurada 100 x 50 x 3000 mm (ref. mopa ou similar)	ORSE	m	1,00000000	R$ 14,73	R$ 14,73
					TOTAL Material:	R$ 14,73

Mão de Obra		FONTE	UNID	COEFICIENTE	PREÇO UNITÁRIO	TOTAL
I02436S	Eletricista (horista)	ORSE	h	0,40000000	R$ 19,13	R$ 7,65
I06111S	Servente de obras (horista)	ORSE	h	0,40000000	R$ 13,65	R$ 5,46
					TOTAL Mão de Obra:	R$ 13,11

VALOR:	**R$ 30,88**

S08685 Suporte vertical 100 x 75 mm para fixação de eletrocalha metálica (ref.: Mopa ou similar) (un)

Encargos Complementares		FONTE	UNID	COEFICIENTE	PREÇO UNITÁRIO	TOTAL
S10552	Encargos Complementares - Eletricista	ORSE	h	0,20000000	R$ 3,74	R$ 0,75
S10549	Encargos Complementares - Servente	ORSE	h	0,20000000	R$ 3,89	R$ 0,78

TOTAL Encargos Complementares:	R$ 1,53

Material		FONTE	UNID	COEFICIENTE	PREÇO UNITÁRIO	TOTAL
I03980	Suporte vertical 100 x 75 mm para fixação de eletrocalha metálica (ref.: mopa ou similar)	ORSE	un	1,00000000	R$ 6,30	R$ 6,30
					TOTAL Material:	R$ 6,30

Mão de Obra		FONTE	UNID	COEFICIENTE	PREÇO UNITÁRIO	TOTAL
I02436S	Eletricista (horista)	ORSE	h	0,20000000	R$ 19,13	R$ 3,83
I06111S	Servente de obras (horista)	ORSE	h	0,20000000	R$ 13,65	R$ 2,73
					TOTAL Mão de Obra:	R$ 6,56
					VALOR:	**R$ 14,36**

S09524 Tala plana perfurada 50mm para eletrocalha metálica (ref.: mopa ou similar) - Rev 01 (un)

Encargos Complementares		FONTE	UNID	COEFICIENTE	PREÇO UNITÁRIO	TOTAL
S10552	Encargos Complementares - Eletricista	ORSE	h	0,10000000	R$ 3,74	R$ 0,37
S10549	Encargos Complementares - Servente	ORSE	h	0,10000000	R$ 3,89	R$ 0,39
					TOTAL Encargos Complementares:	R$ 0,76

Material		FONTE	UNID	COEFICIENTE	PREÇO UNITÁRIO	TOTAL
I09705	Tala plana perfurada 50mm	ORSE	un	1,00000000	R$ 1,05	R$ 1,05
					TOTAL Material:	R$ 1,05

Mão de Obra		FONTE	UNID	COEFICIENTE	PREÇO UNITÁRIO	TOTAL
I02436S	Eletricista (horista)	ORSE	h	0,10000000	R$ 19,13	R$ 1,91
I06111S	Servente de obras (horista)	ORSE	h	0,10000000	R$ 13,65	R$ 1,37
					TOTAL Mão de Obra:	R$ 3,28
					VALOR:	**R$ 5,06**

S08318 Terminal 100 x 50 mm para eletrocalha metalica (ref. Mopa ou similar) (un)

Encargos Complementares		FONTE	UNID	COEFICIENTE	PREÇO UNITÁRIO	TOTAL
S10552	Encargos Complementares - Eletricista	ORSE	h	0,35000000	R$ 3,74	R$ 1,31
S10549	Encargos Complementares - Servente	ORSE	h	0,35000000	R$ 3,89	R$ 1,36
					TOTAL Encargos Complementares:	R$ 2,67

Material		FONTE	UNID	COEFICIENTE	PREÇO UNITÁRIO	TOTAL
I08500	Terminal 100 x 50 mm para eletrocalha metalica (ref. Mopa ou similar)	ORSE	un	1,00000000	R$ 2,30	R$ 2,30
					TOTAL Material:	R$ 2,30

Mão de Obra		FONTE	UNID	COEFICIENTE	PREÇO UNITÁRIO	TOTAL
I02436S	Eletricista (horista)	ORSE	h	0,35000000	R$ 19,13	R$ 6,70
I06111S	Servente de obras (horista)	ORSE	h	0,35000000	R$ 13,65	R$ 4,78
					TOTAL Mão de Obra:	R$ 11,48
					VALOR:	**R$ 16,43**

91837 ELETRODUTO FLEXÍVEL CORRUGADO REFORÇADO, PVC, DN 32 MM (1"), PARA CIRCUITOS TERMINAIS, INSTALADO EM FORRO - FORNECIMENTO E INSTALAÇÃO. AF_03/2023_PA (M)

Material		FONTE	UNID	COEFICIENTE	PREÇO UNITÁRIO	TOTAL

00039245	ELETRODUTO PVC FLEXIVEL CORRUGADO, REFORCADO, COR LARANJA, DE 32 MM, PARA LAJES E PISOS	SINAPI	M	1,10000000	R$ 6,97	R$ 7,66
					TOTAL Material:	R$ 7,66

Mão de Obra com Encargos Complementares		FONTE	UNID	COEFICIENTE	PREÇO UNITÁRIO	TOTAL
88247	AUXILIAR DE ELETRICISTA COM ENCARGOS COMPLEMENTARES	SINAPI	H	0,10500000	R$ 23,65	R$ 2,48
88264	ELETRICISTA COM ENCARGOS COMPLEMENTARES	SINAPI	H	0,10500000	R$ 29,25	R$ 3,07
					TOTAL Mão de Obra com Encargos Complementares:	R$ 5,55

Serviço		FONTE	UNID	COEFICIENTE	PREÇO UNITÁRIO	TOTAL
91170	FIXAÇÃO DE TUBOS HORIZONTAIS DE PVC ÁGUA, PVC ESGOTO, PVC ÁGUA PLUVIAL, CPVC, PPR, COBRE OU AÇO, DIÂMETROS MENORES OU IGUAIS A 40 MM, COM ABRAÇADEIRA METÁLICA RÍGIDA TIPO U PERFIL 1 1/4", FIXADA EM PERFILADO EM LAJE. AF_09/2023_PS	SINAPI	M	1,00000000	R$ 12,46	R$ 12,46
					TOTAL Serviço:	R$ 12,46
					VALOR:	**R$ 25,67**

91835 ELETRODUTO FLEXÍVEL CORRUGADO REFORÇADO, PVC, DN 25 MM (3/4"), PARA CIRCUITOS TERMINAIS, INSTALADO EM FORRO - FORNECIMENTO E INSTALAÇÃO. AF_03/2023_PA (M)

Material		FONTE	UNID	COEFICIENTE	PREÇO UNITÁRIO	TOTAL
00039244	ELETRODUTO PVC FLEXIVEL CORRUGADO, REFORCADO, COR LARANJA, DE 25 MM, PARA LAJES E PISOS	SINAPI	M	1,10000000	R$ 3,62	R$ 3,98
					TOTAL Material:	R$ 3,98

Mão de Obra com Encargos Complementares		FONTE	UNID	COEFICIENTE	PREÇO UNITÁRIO	TOTAL
88247	AUXILIAR DE ELETRICISTA COM ENCARGOS COMPLEMENTARES	SINAPI	H	0,09100000	R$ 23,65	R$ 2,15
88264	ELETRICISTA COM ENCARGOS COMPLEMENTARES	SINAPI	H	0,09100000	R$ 29,25	R$ 2,66
					TOTAL Mão de Obra com Encargos Complementares:	R$ 4,81

Serviço		FONTE	UNID	COEFICIENTE	PREÇO UNITÁRIO	TOTAL
91170	FIXAÇÃO DE TUBOS HORIZONTAIS DE PVC ÁGUA, PVC ESGOTO, PVC ÁGUA PLUVIAL, CPVC, PPR, COBRE OU AÇO, DIÂMETROS MENORES OU IGUAIS A 40 MM, COM ABRAÇADEIRA METÁLICA RÍGIDA TIPO U PERFIL 1 1/4", FIXADA EM PERFILADO EM LAJE. AF_09/2023_PS	SINAPI	M	1,00000000	R$ 12,46	R$ 12,46
					TOTAL Serviço:	R$ 12,46
					VALOR:	**R$ 21,25**

93008 ELETRODUTO RÍGIDO ROSCÁVEL, PVC, DN 50 MM (1 1/2"), PARA REDE ENTERRADA DE DISTRIBUIÇÃO DE ENERGIA ELÉTRICA - FORNECIMENTO E INSTALAÇÃO. AF_12/2021 (M)

Material		FONTE	UNID	COEFICIENTE	PREÇO UNITÁRIO	TOTAL
00002680	ELETRODUTO DE PVC RIGIDO ROSCAVEL DE 1 1/2 ", SEM LUVA	SINAPI	M	1,10000000	R$ 10,33	R$ 11,36
					TOTAL Material:	R$ 11,36

Mão de Obra com Encargos Complementares		FONTE	UNID	COEFICIENTE	PREÇO UNITÁRIO	TOTAL
88247	AUXILIAR DE ELETRICISTA COM ENCARGOS COMPLEMENTARES	SINAPI	H	0,11220000	R$ 23,65	R$ 2,65
88264	ELETRICISTA COM ENCARGOS COMPLEMENTARES	SINAPI	H	0,11220000	R$ 29,25	R$ 3,28
					TOTAL Mão de Obra com Encargos Complementares:	R$ 5,93
					VALOR:	**R$ 17,29**

91865 ELETRODUTO RÍGIDO ROSCÁVEL, PVC, DN 40 MM (1 1/4"), PARA CIRCUITOS TERMINAIS, INSTALADO EM FORRO - FORNECIMENTO E INSTALAÇÃO. AF_03/2023 (M)

Material		FONTE	UNID	COEFICIENTE	PREÇO UNITÁRIO	TOTAL
00002684	ELETRODUTO DE PVC RIGIDO ROSCAVEL DE 1 1/4 ", SEM LUVA	SINAPI	M	1,01700000	R$ 9,40	R$ 9,55
					TOTAL Material:	R$ 9,55

Mão de Obra com Encargos Complementares		FONTE	UNID	COEFICIENTE	PREÇO UNITÁRIO	TOTAL
88247	AUXILIAR DE ELETRICISTA COM ENCARGOS COMPLEMENTARES	SINAPI	H	0,16200000	R$ 23,65	R$ 3,83
88264	ELETRICISTA COM ENCARGOS COMPLEMENTARES	SINAPI	H	0,16200000	R$ 29,25	R$ 4,73
					TOTAL Mão de Obra com Encargos Complementares:	R$ 8,56
					VALOR:	**R$ 18,11**

93009 ELETRODUTO RÍGIDO ROSCÁVEL, PVC, DN 60 MM (2"), PARA REDE ENTERRADA DE DISTRIBUIÇÃO DE ENERGIA ELÉTRICA - FORNECIMENTO E INSTALAÇÃO. AF_12/2021 (M)

Material		FONTE	UNID	COEFICIENTE	PREÇO UNITÁRIO	TOTAL
00002681	ELETRODUTO DE PVC RIGIDO ROSCAVEL DE 2 ", SEM LUVA	SINAPI	M	1,10000000	R$ 16,89	R$ 18,57
					TOTAL Material:	R$ 18,57

Mão de Obra com Encargos Complementares		FONTE	UNID	COEFICIENTE	PREÇO UNITÁRIO	TOTAL
88247	AUXILIAR DE ELETRICISTA COM ENCARGOS COMPLEMENTARES	SINAPI	H	0,12900000	R$ 23,65	R$ 3,05
88264	ELETRICISTA COM ENCARGOS COMPLEMENTARES	SINAPI	H	0,12900000	R$ 29,25	R$ 3,77
					TOTAL Mão de Obra com Encargos Complementares:	R$ 6,82
					VALOR:	**R$ 25,39**

CPUBS-47 ELETRODUTO GALVANIZADO CONFORME NBR13057 - 1 1/4´ COM ACESSÓRIOS (M)

Material		FONTE	UNID	COEFICIENTE	PREÇO UNITÁRIO	TOTAL
I03974	Eletroduto em ferro galvanizado pesado sem costura 1 1/4" x 3m	ORSE	un	0,35000000	R$ 160,00	R$ 56,00
					TOTAL Material:	R$ 56,00

Mão de Obra com Encargos Complementares		FONTE	UNID	COEFICIENTE	PREÇO UNITÁRIO	TOTAL
S88247S	Auxiliar de eletricista com encargos complementares	ORSE	h	0,80000000	R$ 21,09	R$ 16,87
S88264S	Eletricista com encargos complementares	ORSE	h	0,80000000	R$ 26,50	R$ 21,20
					TOTAL Mão de Obra com Encargos Complementares:	R$ 38,07
					VALOR:	**R$ 94,07**

S08662 Soquete ou bocal de porcelana E27 de tempo, ref.MT-2233, marca Decorlux ou similar (un)

Encargos Complementares		FONTE	UNID	COEFICIENTE	PREÇO UNITÁRIO	TOTAL
S10552	Encargos Complementares - Eletricista	ORSE	h	0,15000000	R$ 3,74	R$ 0,56
S10549	Encargos Complementares - Servente	ORSE	h	0,15000000	R$ 3,89	R$ 0,58
					TOTAL Encargos Complementares:	R$ 1,14

Material		FONTE	UNID	COEFICIENTE	PREÇO UNITÁRIO	TOTAL
I08928	Soquete ou bocal de louça (porcelana) E27 de tempo, ref.MT-2233, marca Decorlux ou similar	ORSE	un	1,00000000	R$ 6,45	R$ 6,45

TOTAL Material:	R$ 6,45

Mão de Obra		FONTE	UNID	COEFICIENTE	PREÇO UNITÁRIO	TOTAL
I02436S	Eletricista (horista)	ORSE	h	0,15000000	R$ 19,13	R$ 2,87
I06111S	Servente de obras (horista)	ORSE	h	0,15000000	R$ 13,65	R$ 2,05
					TOTAL Mão de Obra:	R$ 4,92

VALOR:	**R$ 12,52**

101538 ARMAÇÃO SECUNDÁRIA, COM 1 ESTRIBO E 1 ISOLADOR - FORNECIMENTO E INSTALAÇÃO. AF_07/2020 (UN)

Material		FONTE	UNID	COEFICIENTE	PREÇO UNITÁRIO	TOTAL
00001091	ARMACAO VERTICAL COM HASTE E CONTRA-PINO, EM CHAPA DE ACO GALVANIZADO 3/16", COM 1 ESTRIBO E 1 ISOLADOR	SINAPI	UN	1,00000000	R$ 26,08	R$ 26,08
00011267	ARRUELA LISA, REDONDA, DE LATAO POLIDO, DIAMETRO NOMINAL 5/8", DIAMETRO EXTERNO = 34 MM, DIAMETRO DO FURO = 17 MM, ESPESSURA = *2,5* MM	SINAPI	UN	2,00000000	R$ 1,43	R$ 2,86
00039997	PORCA ZINCADA, SEXTAVADA, DIAMETRO 1/4"	SINAPI	UN	2,00000000	R$ 0,35	R$ 0,70
00039996	VERGALHAO ZINCADO ROSCA TOTAL, 1/4" (6,3 MM)	SINAPI	M	0,16640000	R$ 4,60	R$ 0,76
					TOTAL Material:	R$ 30,40

Mão de Obra com Encargos Complementares		FONTE	UNID	COEFICIENTE	PREÇO UNITÁRIO	TOTAL
88247	AUXILIAR DE ELETRICISTA COM ENCARGOS COMPLEMENTARES	SINAPI	H	0,04148470	R$ 23,65	R$ 0,98
88264	ELETRICISTA COM ENCARGOS COMPLEMENTARES	SINAPI	H	0,37340000	R$ 29,25	R$ 10,92
					TOTAL Mão de Obra com Encargos Complementares:	R$ 11,90

VALOR:	**R$ 42,30**

97359 QUADRO DE MEDIÇÃO GERAL DE ENERGIA COM 8 MEDIDORES - FORNECIMENTO E INSTALAÇÃO. AF_10/2020 (UN)

Material		FONTE	UNID	COEFICIENTE	PREÇO UNITÁRIO	TOTAL
00043090	CENTRO DE MEDICAO AGRUPADA, EM POLICARBONATO / PVC, COM 8 MEDIDORES E PROTECAO GERAL (INCLUI BARRAMENTO, DISJUNTORES E ACESSORIOS DE FIXACAO) (PADRAO CONCESSIONARIA LOCAL)	SINAPI	UN	1,00000000	R$ 2.928,23	R$ 2.928,23
					TOTAL Material:	R$ 2.928,23

Mão de Obra com Encargos Complementares		FONTE	UNID	COEFICIENTE	PREÇO UNITÁRIO	TOTAL
88247	AUXILIAR DE ELETRICISTA COM ENCARGOS COMPLEMENTARES	SINAPI	H	3,66020000	R$ 23,65	R$ 86,56
88264	ELETRICISTA COM ENCARGOS COMPLEMENTARES	SINAPI	H	3,66020000	R$ 29,25	R$ 107,06
					TOTAL Mão de Obra com Encargos Complementares:	R$ 193,62

VALOR:	**R$ 3.121,85**

CPUBS-48 BARRAMENTO PENTE 12 POLOS BIFASICO 63A FORCELINE (UN)

Material		FONTE	UNID	COEFICIENTE	PREÇO UNITÁRIO	TOTAL
INS-13682622	BARRAMENTO PENTE 12 POLOS BIFASICO 63A FORCELINE	Composições	UN	1,00000000	R$ 17,97	R$ 17,97
					TOTAL Material:	R$ 17,97

Mão de Obra com Encargos Complementares		FONTE	UNID	COEFICIENTE	PREÇO UNITÁRIO	TOTAL
88247	AUXILIAR DE ELETRICISTA COM ENCARGOS COMPLEMENTARES	SINAPI	H	0,60000000	R$ 23,65	R$ 14,19

88264	ELETRICISTA COM ENCARGOS COMPLEMENTARES	SINAPI	H	0,60000000	R$ 29,25	R$ 17,55
					TOTAL Mão de Obra com Encargos Complementares:	R$ 31,74
					VALOR:	**R$ 49,71**

CPUBS-49 BARRAMENTO BIFASICO 34 POLOS 100A COM NEUTRO E TERRA (UN)

Material		FONTE	UNID	COEFICIENTE	PREÇO UNITÁRIO	TOTAL
INS-21171084	BARRAMENTO BIFASICO 34 POLOS 100A EHE	Composições	UN	1,00000000	R$ 274,11	R$ 274,11
					TOTAL Material:	R$ 274,11

Mão de Obra com Encargos Complementares		FONTE	UNID	COEFICIENTE	PREÇO UNITÁRIO	TOTAL
88247	AUXILIAR DE ELETRICISTA COM ENCARGOS COMPLEMENTARES	SINAPI	H	0,60000000	R$ 23,65	R$ 14,19
88264	ELETRICISTA COM ENCARGOS COMPLEMENTARES	SINAPI	H	0,60000000	R$ 29,25	R$ 17,55
					TOTAL Mão de Obra com Encargos Complementares:	R$ 31,74
					VALOR:	**R$ 305,85**

CPUBS-50 BARRAMENTO TRIFASICO PARA ATA 57 DISJUNTORES DIN STECK (UN)

Material		FONTE	UNID	COEFICIENTE	PREÇO UNITÁRIO	TOTAL
INS-36850673	BARRAMENTO TRIFASICO PARA ALTA 440V 57P DISJUNTORES DIN GELO STECK	Composições	UN	1,00000000	R$ 323,57	R$ 323,57
					TOTAL Material:	R$ 323,57

Mão de Obra com Encargos Complementares		FONTE	UNID	COEFICIENTE	PREÇO UNITÁRIO	TOTAL
88247	AUXILIAR DE ELETRICISTA COM ENCARGOS COMPLEMENTARES	SINAPI	H	0,60000000	R$ 23,65	R$ 14,19
88264	ELETRICISTA COM ENCARGOS COMPLEMENTARES	SINAPI	H	0,60000000	R$ 29,25	R$ 17,55
					TOTAL Mão de Obra com Encargos Complementares:	R$ 31,74
					VALOR:	**R$ 355,31**

97607 LUMINÁRIA ARANDELA TIPO TARTARUGA, DE SOBREPOR, COM 1 LÂMPADA LED DE 6 W, SEM REATOR - FORNECIMENTO E INSTALAÇÃO. AF_09/2024 (UN)

Material		FONTE	UNID	COEFICIENTE	PREÇO UNITÁRIO	TOTAL
00038193	LAMPADA LED 6 W BIVOLT BRANCA, FORMATO TRADICIONAL (BASE E27)	SINAPI	UN	1,00000000	R$ 4,73	R$ 4,73
00038775	LUMINARIA TIPO TARTARUGA PARA AREA EXTERNA EM ALUMINIO, COM GRADE, PARA 1 LAMPADA, BASE E27, POTENCIA MAXIMA 40/60 W (NAO INCLUI LAMPADA)	SINAPI	UN	1,00000000	R$ 80,79	R$ 80,79
					TOTAL Material:	R$ 85,52

Mão de Obra com Encargos Complementares		FONTE	UNID	COEFICIENTE	PREÇO UNITÁRIO	TOTAL
88247	AUXILIAR DE ELETRICISTA COM ENCARGOS COMPLEMENTARES	SINAPI	H	0,18018750	R$ 23,65	R$ 4,26
88264	ELETRICISTA COM ENCARGOS COMPLEMENTARES	SINAPI	H	0,57660000	R$ 29,25	R$ 16,86
					TOTAL Mão de Obra com Encargos Complementares:	R$ 21,12
					VALOR:	**R$ 106,64**

CPUBS-51 LUMINÁRIA LED RETANGULAR DE SOBREPOR COM DIFUSOR TRANSLÚCIDO, 4000 K, FLUXO LUMINOSO DE 3690 A 4800 LM, POTÊNCIA DE 35 W A 41 W (UN)

Material		FONTE	UNID	COEFICIENTE	PREÇO UNITÁRIO	TOTAL
00020111	FITA ISOLANTE ADESIVA ANTICHAMA, USO ATE 750 V, EM ROLO DE 19 MM X 20 M	SINAPI	UN	0,01000000	R$ 10,90	R$ 0,10
INS-53652715	Luminária LED retangular, sobrepor, de 35 a 41W, 3690 a 4800 lm, 220V, temper. cor 4000K, difusor translúcido; ref. AL0756D.L102 da Ajalumi, SM-755/2 LED LC da ARM, LHT42-S4000840 da Lumicenter ou equivalente	Composições	UN	1,00000000	R$ 311,75	R$ 311,75
					TOTAL Material:	R$ 311,85

Mão de Obra com Encargos Complementares		FONTE	UNID	COEFICIENTE	PREÇO UNITÁRIO	TOTAL
88247	AUXILIAR DE ELETRICISTA COM ENCARGOS COMPLEMENTARES	SINAPI	H	0,40000000	R$ 23,65	R$ 9,46
88264	ELETRICISTA COM ENCARGOS COMPLEMENTARES	SINAPI	H	0,40000000	R$ 29,25	R$ 11,70
					TOTAL Mão de Obra com Encargos Complementares:	R$ 21,16
					VALOR:	**R$ 333,01**

CPUBS-52 LUMINARIA DE EMBUTIR PLAFON 18W LED BRANCO FRIO 22,5x22,5 (UN)

Material		FONTE	UNID	COEFICIENTE	PREÇO UNITÁRIO	TOTAL
I21127S	Fita isolante adesiva antichama, uso ate 750 v, em rolo de 19 mm x 5 m	ORSE	un	0,10000000	R$ 4,53	R$ 0,45
I13946	Luminária plafon (sobrepor) 22,5 x 22,5 - 18 W - 6000K - G- Light ou similar	ORSE	un	1,00000000	R$ 36,79	R$ 36,79
					TOTAL Material:	R$ 37,24

Mão de Obra com Encargos Complementares		FONTE	UNID	COEFICIENTE	PREÇO UNITÁRIO	TOTAL
S88247S	Auxiliar de eletricista com encargos complementares	ORSE	h	1,00000000	R$ 21,09	R$ 21,09
S88264S	Eletricista com encargos complementares	ORSE	h	1,00000000	R$ 26,50	R$ 26,50
					TOTAL Mão de Obra com Encargos Complementares:	R$ 47,59
					VALOR:	**R$ 84,83**

S13158 Luminária plafon (sobrepor) 40 x 40 - 36 W - 6000K - G- Light ou similar (un)

Encargos Complementares		FONTE	UNID	COEFICIENTE	PREÇO UNITÁRIO	TOTAL
S10552	Encargos Complementares - Eletricista	ORSE	h	0,50000000	R$ 3,74	R$ 1,87
S10549	Encargos Complementares - Servente	ORSE	h	0,50000000	R$ 3,89	R$ 1,95
					TOTAL Encargos Complementares:	R$ 3,82

Material		FONTE	UNID	COEFICIENTE	PREÇO UNITÁRIO	TOTAL
I13947	Luminária plafon (sobrepor) 40 x 40 - 36 W - 6000K - G- Light ou similar	ORSE	un	1,00000000	R$ 193,00	R$ 193,00
					TOTAL Material:	R$ 193,00

Mão de Obra		FONTE	UNID	COEFICIENTE	PREÇO UNITÁRIO	TOTAL
I02436S	Eletricista (horista)	ORSE	h	0,50000000	R$ 19,13	R$ 9,57
I06111S	Servente de obras (horista)	ORSE	h	0,50000000	R$ 13,65	R$ 6,83
					TOTAL Mão de Obra:	R$ 16,40
					VALOR:	**R$ 213,19**

CPUBS-53 LUMINARIA COLUNA/PISO CUPULA REDONDA TECIDO, BASE/HASTE ACO (UN)

Material		FONTE	UNID	COEFICIENTE	PREÇO UNITÁRIO	TOTAL

INS-24343411	LUMINARIA COLUNA/PISO CUPULA REDONDA TECIDO, BASE/HASTE ACO, UDINE G20	Composições	UN	1,00000000	R$ 399,90	R$ 399,90
					TOTAL Material:	R$ 399,90

Mão de Obra com Encargos Complementares		FONTE	UNID	COEFICIENTE	PREÇO UNITÁRIO	TOTAL
88247	AUXILIAR DE ELETRICISTA COM ENCARGOS COMPLEMENTARES	SINAPI	H	1,00000000	R$ 23,65	R$ 23,65
88264	ELETRICISTA COM ENCARGOS COMPLEMENTARES	SINAPI	H	1,00000000	R$ 29,25	R$ 29,25
					TOTAL Mão de Obra com Encargos Complementares:	R$ 52,90
					VALOR:	**R$ 452,80**

S11273 Caixa de equipotencialização em aço 200x200x90mm, para embutir com tampa, com 9 terminais, ref:TEL-901 ou similar (SPDA) (un)

Encargos Complementares		FONTE	UNID	COEFICIENTE	PREÇO UNITÁRIO	TOTAL
S10552	Encargos Complementares - Eletricista	ORSE	h	1,50000000	R$ 3,74	R$ 5,61
					TOTAL Encargos Complementares:	R$ 5,61

Material		FONTE	UNID	COEFICIENTE	PREÇO UNITÁRIO	TOTAL
I12141	Caixa de equipotencialização em aço 200x200x90mm, para embutir com tampa, com 9 terminais, ref:TEL-901 ou similar (SPDA)	ORSE	un	1,00000000	R$ 356,60	R$ 356,60
					TOTAL Material:	R$ 356,60

Mão de Obra		FONTE	UNID	COEFICIENTE	PREÇO UNITÁRIO	TOTAL
I02436S	Eletricista (horista)	ORSE	h	1,50000000	R$ 19,13	R$ 28,70
					TOTAL Mão de Obra:	R$ 28,70
					VALOR:	**R$ 390,90**

101801 CAIXA COM GRELHA RETANGULAR DE FERRO FUNDIDO, EM ALVENARIA COM BLOCOS DE CONCRETO, DIMENSÕES INTERNAS: 0,30 X 1,00 X 1,00. AF_12/2020 (UN)

Material		FONTE	UNID	COEFICIENTE	PREÇO UNITÁRIO	TOTAL
00025067	BLOCO DE CONCRETO ESTRUTURAL 19 X 19 X 39 CM, FBK 4,5 MPA (NBR 6136)	SINAPI	UN	25,12570000	R$ 5,89	R$ 147,99
00000660	CANALETA DE CONCRETO 19 X 19 X 19 CM (CLASSE C - NBR 6136)	SINAPI	UN	17,85000000	R$ 3,65	R$ 65,15
00002692	DESMOLDANTE PROTETOR PARA FORMAS DE MADEIRA, DE BASE OLEOSA EMULSIONADA EM AGUA	SINAPI	L	0,00710000	R$ 7,69	R$ 0,05
00011245	GRELHA FOFO SIMPLES COM REQUADRO, CARGA MAXIMA 12,5 T, *300 X 1000* MM, E= *15* MM, AREA ESTACIONAMENTO CARRO PASSEIO	SINAPI	UN	1,00000000	R$ 249,53	R$ 249,53
00004491	PONTALETE *7,5 X 7,5* CM EM PINUS, MISTA OU EQUIVALENTE DA REGIAO - BRUTA	SINAPI	M	0,15540000	R$ 11,46	R$ 1,78
00005069	PREGO DE ACO POLIDO COM CABECA 17 X 27 (2 1/2 X 11)	SINAPI	KG	0,01640000	R$ 14,11	R$ 0,23
00004517	SARRAFO *2,5 X 7,5* CM EM PINUS, MISTA OU EQUIVALENTE DA REGIAO - BRUTA	SINAPI	M	0,18480000	R$ 4,01	R$ 0,74
00006193	TABUA NAO APARELHADA *2,5 X 20* CM, EM MACARANDUBA/MASSARANDUBA, ANGELIM OU EQUIVALENTE DA REGIAO - BRUTA	SINAPI	M	0,57960000	R$ 19,07	R$ 11,05
					TOTAL Material:	R$ 476,52

Mão de Obra com Encargos Complementares		FONTE	UNID	COEFICIENTE	PREÇO UNITÁRIO	TOTAL
88309	PEDREIRO COM ENCARGOS COMPLEMENTARES	SINAPI	H	5,96230000	R$ 28,88	R$ 172,19
88316	SERVENTE COM ENCARGOS COMPLEMENTARES	SINAPI	H	4,68470000	R$ 22,10	R$ 103,53
					TOTAL Mão de Obra com Encargos Complementares:	R$ 275,72

Serviço	FONTE	UNID	COEFICIENTE	PREÇO UNITÁRIO	TOTAL

88628	ARGAMASSA TRAÇO 1:3 (EM VOLUME DE CIMENTO E AREIA MÉDIA ÚMIDA), PREPARO MECÂNICO COM BETONEIRA 400 L. AF_08/2019	SINAPI	M3	0,13630000	R$ 586,03	R$ 79,87
87316	ARGAMASSA TRAÇO 1:4 (EM VOLUME DE CIMENTO E AREIA GROSSA ÚMIDA) PARA CHAPISCO CONVENCIONAL, PREPARO MECÂNICO COM BETONEIRA 400 L. AF_08/2019	SINAPI	M3	0,02880000	R$ 512,38	R$ 14,75
89998	ARMAÇÃO DE CINTA DE ALVENARIA ESTRUTURAL; DIÂMETRO DE 10,0 MM. AF_09/2021	SINAPI	KG	2,09780000	R$ 11,17	R$ 23,43
94970	CONCRETO FCK = 20MPA, TRAÇO 1:2,7:3 (EM MASSA SECA DE CIMENTO/ AREIA MÉDIA/ BRITA 1) - PREPARO MECÂNICO COM BETONEIRA 600 L. AF_05/2021	SINAPI	M3	0,11400000	R$ 488,26	R$ 55,66
89995	GRAUTEAMENTO DE CINTA SUPERIOR OU DE VERGA EM ALVENARIA ESTRUTURAL. AF_09/2021	SINAPI	M3	0,05230000	R$ 1.030,50	R$ 53,89
101616	PREPARO DE FUNDO DE VALA COM LARGURA MENOR QUE 1,5 M (ACERTO DO SOLO NATURAL). AF_08/2020	SINAPI	M2	0,78000000	R$ 6,57	R$ 5,12
					TOTAL Serviço:	R$ 232,72
					VALOR:	**R$ 984,96**

98111 CAIXA DE INSPEÇÃO PARA ATERRAMENTO, CIRCULAR, EM POLIETILENO, DIÂMETRO INTERNO = 0,3 M. AF_12/2020 (UN)

Material		FONTE	UNID	COEFICIENTE	PREÇO UNITÁRIO	TOTAL
00034643	CAIXA DE INSPECAO PARA ATERRAMENTO E PARA RAIOS, EM POLIPROPILENO, DIAMETRO = 300 MM X ALTURA = 400 MM	SINAPI	UN	1,00000000	R$ 44,22	R$ 44,22
					TOTAL Material:	R$ 44,22

Mão de Obra com Encargos Complementares		FONTE	UNID	COEFICIENTE	PREÇO UNITÁRIO	TOTAL
88309	PEDREIRO COM ENCARGOS COMPLEMENTARES	SINAPI	H	0,13840000	R$ 28,88	R$ 3,99
88316	SERVENTE COM ENCARGOS COMPLEMENTARES	SINAPI	H	0,10880000	R$ 22,10	R$ 2,40
					TOTAL Mão de Obra com Encargos Complementares:	R$ 6,39

Serviço		FONTE	UNID	COEFICIENTE	PREÇO UNITÁRIO	TOTAL
101618	PREPARO DE FUNDO DE VALA COM LARGURA MENOR QUE 1,5 M, COM CAMADA DE AREIA, LANÇAMENTO MANUAL. AF_08/2020	SINAPI	M3	0,01410000	R$ 273,56	R$ 3,85
					TOTAL Serviço:	R$ 3,85
					VALOR:	**R$ 54,46**

96986 HASTE DE ATERRAMENTO, DIÂMETRO 3/4", COM 3 METROS - FORNECIMENTO E INSTALAÇÃO. AF_08/2023 (UN)

Material		FONTE	UNID	COEFICIENTE	PREÇO UNITÁRIO	TOTAL
00003378	HASTE DE ATERRAMENTO EM ACO COM 3,00 M DE COMPRIMENTO E DN = 3/4", REVESTIDA COM BAIXA CAMADA DE COBRE, SEM CONECTOR	SINAPI	UN	1,00000000	R$ 91,15	R$ 91,15
					TOTAL Material:	R$ 91,15

Mão de Obra com Encargos Complementares		FONTE	UNID	COEFICIENTE	PREÇO UNITÁRIO	TOTAL
88247	AUXILIAR DE ELETRICISTA COM ENCARGOS COMPLEMENTARES	SINAPI	H	0,38820000	R$ 23,65	R$ 9,18
88264	ELETRICISTA COM ENCARGOS COMPLEMENTARES	SINAPI	H	0,38820000	R$ 29,25	R$ 11,35
					TOTAL Mão de Obra com Encargos Complementares:	R$ 20,53
					VALOR:	**R$ 111,68**

96989 CAPTOR TIPO FRANKLIN PARA SPDA - FORNECIMENTO E INSTALAÇÃO. AF_08/2023 (UN)

Material		FONTE	UNID	COEFICIENTE	PREÇO UNITÁRIO	TOTAL

00004274	PARA-RAIOS TIPO FRANKLIN 350 MM, EM LATAO CROMADO, DUAS DESCIDAS, PARA PROTECAO DE EDIFICACOES CONTRA DESCARGAS ATMOSFERICAS	SINAPI	UN	1,00000000	R$ 136,90	R$ 136,90
					TOTAL Material:	R$ 136,90

Mão de Obra com Encargos Complementares		FONTE	UNID	COEFICIENTE	PREÇO UNITÁRIO	TOTAL
88247	AUXILIAR DE ELETRICISTA COM ENCARGOS COMPLEMENTARES	SINAPI	H	0,13460000	R$ 23,65	R$ 3,18
88264	ELETRICISTA COM ENCARGOS COMPLEMENTARES	SINAPI	H	0,13460000	R$ 29,25	R$ 3,93
					TOTAL Mão de Obra com Encargos Complementares:	R$ 7,11
					VALOR:	**R$ 144,01**

96988 MASTRO 1 ½", COM 3 METROS, PARA SPDA - FORNECIMENTO E INSTALAÇÃO. AF_08/2023 (UN)

Material		FONTE	UNID	COEFICIENTE	PREÇO UNITÁRIO	TOTAL
00041387	MASTRO SIMPLES GALVANIZADO DIAMETRO NOMINAL 1 1/2"	SINAPI	M	3,00000000	R$ 54,41	R$ 163,23
					TOTAL Material:	R$ 163,23

Mão de Obra com Encargos Complementares		FONTE	UNID	COEFICIENTE	PREÇO UNITÁRIO	TOTAL
88247	AUXILIAR DE ELETRICISTA COM ENCARGOS COMPLEMENTARES	SINAPI	H	0,16670000	R$ 23,65	R$ 3,94
88264	ELETRICISTA COM ENCARGOS COMPLEMENTARES	SINAPI	H	0,16670000	R$ 29,25	R$ 4,87
					TOTAL Mão de Obra com Encargos Complementares:	R$ 8,81
					VALOR:	**R$ 172,04**

104746 MINI CAPTOR PARA SPDA - FORNECIMENTO E INSTALAÇÃO. AF_08/2023 (UN)

Material		FONTE	UNID	COEFICIENTE	PREÇO UNITÁRIO	TOTAL
00011267	ARRUELA LISA, REDONDA, DE LATAO POLIDO, DIAMETRO NOMINAL 5/8", DIAMETRO EXTERNO = 34 MM, DIAMETRO DO FURO = 17 MM, ESPESSURA = *2,5* MM	SINAPI	UN	2,00000000	R$ 1,43	R$ 2,86
00007583	BUCHA DE NYLON SEM ABA S8, COM PARAFUSO DE 4,80 X 50 MM EM ACO ZINCADO COM ROSCA SOBERBA, CABECA CHATA E FENDA PHILLIPS	SINAPI	UN	2,00000000	R$ 0,62	R$ 1,24
00041426	MINICAPTOR, EM ACO GALVANIZADO A FOGO, FIXACAO HORIZONTAL DE 2 FUROS, SEM BANDEIRA, H=600 MM X DN=10 MM	SINAPI	UN	1,00000000	R$ 13,95	R$ 13,95
					TOTAL Material:	R$ 18,05

Mão de Obra com Encargos Complementares		FONTE	UNID	COEFICIENTE	PREÇO UNITÁRIO	TOTAL
88247	AUXILIAR DE ELETRICISTA COM ENCARGOS COMPLEMENTARES	SINAPI	H	0,19050000	R$ 23,65	R$ 4,50
88264	ELETRICISTA COM ENCARGOS COMPLEMENTARES	SINAPI	H	0,19050000	R$ 29,25	R$ 5,57
					TOTAL Mão de Obra com Encargos Complementares:	R$ 10,07
					VALOR:	**R$ 28,12**

96987 BASE METÁLICA PARA MASTRO 1 ½" PARA SPDA - FORNECIMENTO E INSTALAÇÃO. AF_08/2023 (UN)

Material		FONTE	UNID	COEFICIENTE	PREÇO UNITÁRIO	TOTAL
00011267	ARRUELA LISA, REDONDA, DE LATAO POLIDO, DIAMETRO NOMINAL 5/8", DIAMETRO EXTERNO = 34 MM, DIAMETRO DO FURO = 17 MM, ESPESSURA = *2,5* MM	SINAPI	UN	4,00000000	R$ 1,43	R$ 5,72
00038060	BASE PARA MASTRO DE PARA-RAIOS DIAMETRO NOMINAL 1 1/2"	SINAPI	UN	1,00000000	R$ 55,24	R$ 55,24

00007568	BUCHA DE NYLON SEM ABA S10, COM PARAFUSO DE 6,10 X 65 MM EM ACO ZINCADO COM ROSCA SOBERBA, CABECA CHATA E FENDA PHILLIPS	SINAPI	UN	4,00000000	R$ 0,92	R$ 3,68
					TOTAL Material:	R$ 64,64

Mão de Obra com Encargos Complementares		FONTE	UNID	COEFICIENTE	PREÇO UNITÁRIO	TOTAL
88247	AUXILIAR DE ELETRICISTA COM ENCARGOS COMPLEMENTARES	SINAPI	H	1,18110000	R$ 23,65	R$ 27,93
88264	ELETRICISTA COM ENCARGOS COMPLEMENTARES	SINAPI	H	1,18110000	R$ 29,25	R$ 34,54
					TOTAL Mão de Obra com Encargos Complementares:	R$ 62,47

VALOR:	**R$ 127,11**

101663 ABRAÇADEIRA DE FIXAÇÃO DE BRAÇOS DE LUMINÁRIAS DE 2" - FORNECIMENTO E INSTALAÇÃO. AF_08/2020 (UN)

Material		FONTE	UNID	COEFICIENTE	PREÇO UNITÁRIO	TOTAL
00011927	ABRACADEIRA, GALVANIZADA/ZINCADA, ROSCA SEM FIM, PARAFUSO INOX, LARGURA FITA *12,6 A *14 MM, D = 2" A 2 1/2"	SINAPI	UN	1,00000000	R$ 8,92	R$ 8,92
					TOTAL Material:	R$ 8,92

Mão de Obra com Encargos Complementares		FONTE	UNID	COEFICIENTE	PREÇO UNITÁRIO	TOTAL
88247	AUXILIAR DE ELETRICISTA COM ENCARGOS COMPLEMENTARES	SINAPI	H	0,36750000	R$ 23,65	R$ 8,69
88264	ELETRICISTA COM ENCARGOS COMPLEMENTARES	SINAPI	H	0,36750000	R$ 29,25	R$ 10,74
					TOTAL Mão de Obra com Encargos Complementares:	R$ 19,43

VALOR:	**R$ 28,35**

96973 CORDOALHA DE COBRE NU 35 MM², NÃO ENTERRADA, COM ISOLADOR - FORNECIMENTO E INSTALAÇÃO. AF_08/2023 (M)

Material		FONTE	UNID	COEFICIENTE	PREÇO UNITÁRIO	TOTAL
00000863	CABO DE COBRE NU 35 MM2 MEIO-DURO	SINAPI	M	1,05000000	R$ 36,41	R$ 38,23
					TOTAL Material:	R$ 38,23

Mão de Obra com Encargos Complementares		FONTE	UNID	COEFICIENTE	PREÇO UNITÁRIO	TOTAL
88247	AUXILIAR DE ELETRICISTA COM ENCARGOS COMPLEMENTARES	SINAPI	H	0,24840000	R$ 23,65	R$ 5,87
88264	ELETRICISTA COM ENCARGOS COMPLEMENTARES	SINAPI	H	0,24840000	R$ 29,25	R$ 7,26
					TOTAL Mão de Obra com Encargos Complementares:	R$ 13,13

Serviço		FONTE	UNID	COEFICIENTE	PREÇO UNITÁRIO	TOTAL
98463	SUPORTE ISOLADOR PARA FIXAÇÃO DA CORDOALHA DE COBRE EM ALVENARIA OU CONCRETO - FORNECIMENTO E INSTALAÇÃO. AF_08/2023	SINAPI	UN	0,66670000	R$ 26,75	R$ 17,83
					TOTAL Serviço:	R$ 17,83

VALOR:	**R$ 69,19**

96974 CORDOALHA DE COBRE NU 50 MM², NÃO ENTERRADA, COM ISOLADOR - FORNECIMENTO E INSTALAÇÃO. AF_08/2023 (M)

Material		FONTE	UNID	COEFICIENTE	PREÇO UNITÁRIO	TOTAL
00000867	CABO DE COBRE NU 50 MM2 MEIO-DURO	SINAPI	M	1,05000000	R$ 51,87	R$ 54,46
					TOTAL Material:	R$ 54,46

Mão de Obra com Encargos Complementares	FONTE	UNID	COEFICIENTE	PREÇO UNITÁRIO	TOTAL

88247	AUXILIAR DE ELETRICISTA COM ENCARGOS COMPLEMENTARES	SINAPI	H	0,31890000	R$ 23,65	R$ 7,54
88264	ELETRICISTA COM ENCARGOS COMPLEMENTARES	SINAPI	H	0,31890000	R$ 29,25	R$ 9,32
					TOTAL Mão de Obra com Encargos Complementares:	R$ 16,86

Serviço		FONTE	UNID	COEFICIENTE	PREÇO UNITÁRIO	TOTAL
98463	SUPORTE ISOLADOR PARA FIXAÇÃO DA CORDOALHA DE COBRE EM ALVENARIA OU CONCRETO - FORNECIMENTO E INSTALAÇÃO. AF_08/2023	SINAPI	UN	0,66670000	R$ 26,75	R$ 17,83
					TOTAL Serviço:	R$ 17,83
					VALOR:	**R$ 89,15**

96984 ELETRODUTO PVC RÍGIDO, DIÂMETRO 40MM, COM 3 METROS, PARA SPDA - FORNECIMENTO E INSTALAÇÃO. AF_08/2023 (UN)

Material		FONTE	UNID	COEFICIENTE	PREÇO UNITÁRIO	TOTAL
00012070	ELETRODUTO DE PVC RIGIDO SOLDAVEL, CLASSE B, DE 40 MM	SINAPI	M	3,00000000	R$ 5,67	R$ 17,01
					TOTAL Material:	R$ 17,01

Mão de Obra com Encargos Complementares		FONTE	UNID	COEFICIENTE	PREÇO UNITÁRIO	TOTAL
88247	AUXILIAR DE ELETRICISTA COM ENCARGOS COMPLEMENTARES	SINAPI	H	0,74530000	R$ 23,65	R$ 17,62
88264	ELETRICISTA COM ENCARGOS COMPLEMENTARES	SINAPI	H	0,74530000	R$ 29,25	R$ 21,80
					TOTAL Mão de Obra com Encargos Complementares:	R$ 39,42
					VALOR:	**R$ 56,43**

101548 ISOLADOR, TIPO ROLDANA, PARA BAIXA TENSÃO - FORNECIMENTO E INSTALAÇÃO. AF_07/2020 (UN)

Material		FONTE	UNID	COEFICIENTE	PREÇO UNITÁRIO	TOTAL
00003398	ISOLADOR DE PORCELANA, TIPO ROLDANA, DIMENSOES DE *72* X *72* MM, PARA USO EM BAIXA TENSAO	SINAPI	UN	1,00000000	R$ 5,92	R$ 5,92
					TOTAL Material:	R$ 5,92

Mão de Obra com Encargos Complementares		FONTE	UNID	COEFICIENTE	PREÇO UNITÁRIO	TOTAL
88247	AUXILIAR DE ELETRICISTA COM ENCARGOS COMPLEMENTARES	SINAPI	H	0,00687710	R$ 23,65	R$ 0,16
88264	ELETRICISTA COM ENCARGOS COMPLEMENTARES	SINAPI	H	0,06190000	R$ 29,25	R$ 1,81
					TOTAL Mão de Obra com Encargos Complementares:	R$ 1,97
					VALOR:	**R$ 7,89**

97331 TUBO EM COBRE FLEXÍVEL, DN 1/4", COM ISOLAMENTO, INSTALADO EM RAMAL DE ALIMENTAÇÃO DE AR CONDICIONADO COM CONDENSADORA CENTRAL - FORNECIMENTO E INSTALAÇÃO. AF_12/2015 (M)

Material		FONTE	UNID	COEFICIENTE	PREÇO UNITÁRIO	TOTAL
00039738	TUBO DE BORRACHA ELASTOMERICA FLEXIVEL, PRETA, PARA ISOLAMENTO TERMICO DE TUBULACAO, DN 1/4" (6 MM), E= 9 MM, COEFICIENTE DE CONDUTIVIDADE TERMICA 0,036W/MK, VAPOR DE AGUA MAIOR OU IGUAL A 10.000	SINAPI	M	1,02110000	R$ 3,65	R$ 3,72
00039662	TUBO DE COBRE FLEXIVEL, D = 1/4 ", E = 0,79 MM, PARA AR-CONDICIONADO/ INSTALACOES GAS RESIDENCIAIS E COMERCIAIS	SINAPI	M	1,02110000	R$ 19,52	R$ 19,93
					TOTAL Material:	R$ 23,65

Mão de Obra com Encargos Complementares		FONTE	UNID	COEFICIENTE	PREÇO UNITÁRIO	TOTAL
88248	AUXILIAR DE ENCANADOR OU BOMBEIRO HIDRÁULICO COM ENCARGOS COMPLEMENTARES	SINAPI	H	0,05900000	R$ 22,64	R$ 1,33

88267	ENCANADOR OU BOMBEIRO HIDRÁULICO COM ENCARGOS COMPLEMENTARES	SINAPI	H	0,05900000	R$ 28,12	R$ 1,65
					TOTAL Mão de Obra com Encargos Complementares:	R$ 2,98
					VALOR:	**R$ 26,63**

103290 TUBO EM COBRE FLEXÍVEL, DN 3/8", COM ISOLAMENTO, INSTALADO EM FORRO, PARA RAMAL DE ALIMENTAÇÃO DE AR CONDICIONADO, INCLUSO FIXADOR. AF_11/2021_PA (M)

Serviço		FONTE	UNID	COEFICIENTE	PREÇO UNITÁRIO	TOTAL
91166	FIXAÇÃO DE TUBOS HORIZONTAIS DE PEX OU MULTICAMADAS, DIÂMETROS IGUAIS OU INFERIORES A 40 MM, COM ABRAÇADEIRA PLÁSTICA FIXADA EM LAJE. AF_09/2023_PE	SINAPI	M	1,00000000	R$ 3,89	R$ 3,89
97332	TUBO EM COBRE FLEXÍVEL, DN 3/8", COM ISOLAMENTO, INSTALADO EM RAMAL DE ALIMENTAÇÃO DE AR CONDICIONADO COM CONDENSADORA CENTRAL - FORNECIMENTO E INSTALAÇÃO. AF_12/2015	SINAPI	M	1,00000000	R$ 43,32	R$ 43,32
					TOTAL Serviço:	R$ 47,21
					VALOR:	**R$ 47,21**

103291 TUBO EM COBRE FLEXÍVEL, DN 1/2", COM ISOLAMENTO, INSTALADO EM FORRO, PARA RAMAL DE ALIMENTAÇÃO DE AR CONDICIONADO, INCLUSO FIXADOR. AF_11/2021_PA (M)

Serviço		FONTE	UNID	COEFICIENTE	PREÇO UNITÁRIO	TOTAL
91166	FIXAÇÃO DE TUBOS HORIZONTAIS DE PEX OU MULTICAMADAS, DIÂMETROS IGUAIS OU INFERIORES A 40 MM, COM ABRAÇADEIRA PLÁSTICA FIXADA EM LAJE. AF_09/2023_PE	SINAPI	M	1,00000000	R$ 3,89	R$ 3,89
97333	TUBO EM COBRE FLEXÍVEL, DN 1/2", COM ISOLAMENTO, INSTALADO EM RAMAL DE ALIMENTAÇÃO DE AR CONDICIONADO COM CONDENSADORA CENTRAL - FORNECIMENTO E INSTALAÇÃO. AF_12/2015	SINAPI	M	1,00000000	R$ 55,48	R$ 55,48
					TOTAL Serviço:	R$ 59,37
					VALOR:	**R$ 59,37**

97330 TUBO EM COBRE FLEXÍVEL, DN 5/8", COM ISOLAMENTO, INSTALADO EM RAMAL DE ALIMENTAÇÃO DE AR CONDICIONADO COM CONDENSADORA INDIVIDUAL - FORNECIMENTO E INSTALAÇÃO. AF_12/2015 (M)

Material		FONTE	UNID	COEFICIENTE	PREÇO UNITÁRIO	TOTAL
00039853	TUBO DE BORRACHA ELASTOMERICA FLEXIVEL, PRETA, PARA ISOLAMENTO TERMICO DE TUBULACAO, DN 5/8" (15 MM), E= 19 MM, COEFICIENTE DE CONDUTIVIDADE TERMICA 0,036W/MK, VAPOR DE AGUA MAIOR OU IGUAL A 10.000	SINAPI	M	1,02110000	R$ 12,06	R$ 12,31
00039665	TUBO DE COBRE FLEXIVEL, D = 5/8 ", E = 0,79 MM, PARA AR-CONDICIONADO/ INSTALACOES GAS RESIDENCIAIS E COMERCIAIS	SINAPI	M	1,02110000	R$ 50,67	R$ 51,73
					TOTAL Material:	R$ 64,04

Mão de Obra com Encargos Complementares		FONTE	UNID	COEFICIENTE	PREÇO UNITÁRIO	TOTAL
88248	AUXILIAR DE ENCANADOR OU BOMBEIRO HIDRÁULICO COM ENCARGOS COMPLEMENTARES	SINAPI	H	0,06400000	R$ 22,64	R$ 1,44
88267	ENCANADOR OU BOMBEIRO HIDRÁULICO COM ENCARGOS COMPLEMENTARES	SINAPI	H	0,06400000	R$ 28,12	R$ 1,79
					TOTAL Mão de Obra com Encargos Complementares:	R$ 3,23
					VALOR:	**R$ 67,27**

S11412 Cabo de cobre PP Cordplast 4 x 2,5 mm2, 450/750v - fornecimento e instalação (M)

Encargos Complementares		FONTE	UNID	COEFICIENTE	PREÇO UNITÁRIO	TOTAL
S10552	Encargos Complementares - Eletricista	ORSE	h	0,11000000	R$ 3,74	R$ 0,41
S10549	Encargos Complementares - Servente	ORSE	h	0,11000000	R$ 3,89	R$ 0,43
					TOTAL Encargos Complementares:	R$ 0,84

Material		FONTE	UNID	COEFICIENTE	PREÇO UNITÁRIO	TOTAL
I03162	Cabo de cobre PP Cordplast 4 x 2,5 mm2, 450/750v	ORSE	m	1,02000000	R$ 11,00	R$ 11,22
					TOTAL Material:	R$ 11,22

Mão de Obra		FONTE	UNID	COEFICIENTE	PREÇO UNITÁRIO	TOTAL
I02436S	Eletricista (horista)	ORSE	h	0,11000000	R$ 19,13	R$ 2,10
I06111S	Servente de obras (horista)	ORSE	h	0,11000000	R$ 13,65	R$ 1,50
					TOTAL Mão de Obra:	R$ 3,60

VALOR:	**R$ 15,64**

CPUBS-54 CAIXA PARA ENCAIXE E INSTALACAO APARELHO AR CONDICIONADO (UN)

Material		FONTE	UNID	COEFICIENTE	PREÇO UNITÁRIO	TOTAL
I1726	PREGO 16X24 (2.1/4" x 12) (APROXIMADAMENTE 354UN/KG)	SEINFRA	KG	0,06000000	R$ 16,75	R$ 1,00
I2462	TÁBUA EM MADEIRA MUIRACATIARA PLAINADA DE 32mm	SEINFRA	M2	1,46000000	R$ 112,07	R$ 163,62
					TOTAL Material:	R$ 164,62

Mão de Obra com Encargos Complementares		FONTE	UNID	COEFICIENTE	PREÇO UNITÁRIO	TOTAL
88239	AJUDANTE DE CARPINTEIRO COM ENCARGOS COMPLEMENTARES	SINAPI	H	1,27500000	R$ 23,13	R$ 29,49
88261	CARPINTEIRO DE ESQUADRIA COM ENCARGOS COMPLEMENTARES	SINAPI	H	1,50900000	R$ 27,62	R$ 41,67
					TOTAL Mão de Obra com Encargos Complementares:	R$ 71,16

Serviço		FONTE	UNID	COEFICIENTE	PREÇO UNITÁRIO	TOTAL
100659	ALIZAR DE 5X1,5CM PARA PORTA FIXADO COM PREGOS, PADRÃO MÉDIO - FORNECIMENTO E INSTALAÇÃO. AF_12/2019	SINAPI	M	3,16000000	R$ 11,67	R$ 36,87
					TOTAL Serviço:	R$ 36,87

VALOR:	**R$ 272,65**

CPUBS-55 DUTO PARA EXAUSTAO DE AR/VENTILACAO, CHAVETADO EM CHAPA DE ACO GALVANIZADO, NAS DIVERSAS BITOLAS, CONFORME ABNT NBR 16401, INCLUSIVE SUPORTES PINTADOS, GRELHAS, DIFUSORES EM ALUMINIO EXTRUDADO E DEMAIS ITENS NECESSARIOS. FORNECIMENTO E COLOCACAO. (KG)

Material		FONTE	UNID	COEFICIENTE	PREÇO UNITÁRIO	TOTAL
00004777	CANTONEIRA ACO ABAS IGUAIS (QUALQUER BITOLA), ESPESSURA ENTRE 1/8" E 1/4"	SINAPI	KG	0,02500000	R$ 8,02	R$ 0,20
00040424	CHAPA DE ACO CARBONO LAMINADO A QUENTE, QUALIDADE ESTRUTURAL, BITOLA 3/16", E =4,75 MM (37,29 KG/M2)	SINAPI	KG	1,00000000	R$ 8,31	R$ 8,31
I9754	DIFUSOR DE AR TIPO BOLHA FINA 9"	SEINFRA	UN	0,10000000	R$ 198,17	R$ 19,81
00014146	FINCAPINO LONGO CALIBRE 22, CARGA FORTE POTENCIA 7 (PARA FERRAMENTA DE ACAO DIRETA), COR AMARELA	SINAPI	CENTO	0,00350000	R$ 74,98	R$ 0,26
					TOTAL Material:	R$ 28,58

Mão de Obra com Encargos Complementares		FONTE	UNID	COEFICIENTE	PREÇO UNITÁRIO	TOTAL
88310	PINTOR COM ENCARGOS COMPLEMENTARES	SINAPI	H	0,10000000	R$ 30,37	R$ 3,03
88315	SERRALHEIRO COM ENCARGOS COMPLEMENTARES	SINAPI	H	0,50000000	R$ 28,66	R$ 14,33

88316	SERVENTE COM ENCARGOS COMPLEMENTARES	SINAPI	H	0,50000000	R$ 22,10	R$ 11,05
					TOTAL Mão de Obra com Encargos Complementares:	R$ 28,41

Serviço		FONTE	UNID	COEFICIENTE	PREÇO UNITÁRIO	TOTAL
C3873	GRELHA DE INSUFLAMENTO/RETORNO, EM ALUMÍNIO ATÉ 0,25 M2 (FORNECIMENTO E MONTAGEM)	SEINFRA	UN	0,04000000	R$ 175,36	R$ 7,01
					TOTAL Serviço:	R$ 7,01
					VALOR:	**R$ 64,00**

CPUBS-56 DUTO FLEXIVEL DE ALUMINIO C/ ISOLAM. TERM.LA VIDRO 150MM 6"" (M)

Material		FONTE	UNID	COEFICIENTE	PREÇO UNITÁRIO	TOTAL
I12181	Duto flexivel de alumínio Ø 150mm	ORSE	m	1,05000000	R$ 33,01	R$ 34,66
					TOTAL Material:	R$ 34,66

Mão de Obra com Encargos Complementares		FONTE	UNID	COEFICIENTE	PREÇO UNITÁRIO	TOTAL
100308	MECÂNICO DE REFRIGERAÇÃO COM ENCARGOS COMPLEMENTARES	SINAPI	H	0,40000000	R$ 28,77	R$ 11,50
88316	SERVENTE COM ENCARGOS COMPLEMENTARES	SINAPI	H	0,40000000	R$ 22,10	R$ 8,84
					TOTAL Mão de Obra com Encargos Complementares:	R$ 20,34
					VALOR:	**R$ 55,00**

CPUBS-57 DUTO FLEXIVEL DE ALUMINIO C/ ISOLAM. TERM.LA VIDRO 100MM 4 (M)

Material		FONTE	UNID	COEFICIENTE	PREÇO UNITÁRIO	TOTAL
I12180	Duto flexivel de alumínio Ø 100mm	ORSE	m	1,05000000	R$ 27,47	R$ 28,84
					TOTAL Material:	R$ 28,84

Mão de Obra com Encargos Complementares		FONTE	UNID	COEFICIENTE	PREÇO UNITÁRIO	TOTAL
100308	MECÂNICO DE REFRIGERAÇÃO COM ENCARGOS COMPLEMENTARES	SINAPI	H	0,40000000	R$ 28,77	R$ 11,50
88316	SERVENTE COM ENCARGOS COMPLEMENTARES	SINAPI	H	0,40000000	R$ 22,10	R$ 8,84
					TOTAL Mão de Obra com Encargos Complementares:	R$ 20,34
					VALOR:	**R$ 49,18**

S12498 Barra roscada bicromatizada ø 3/8" x 3000mm (un)

Encargos Complementares		FONTE	UNID	COEFICIENTE	PREÇO UNITÁRIO	TOTAL
S10552	Encargos Complementares - Eletricista	ORSE	h	0,40000000	R$ 3,74	R$ 1,50
S10549	Encargos Complementares - Servente	ORSE	h	0,40000000	R$ 3,89	R$ 1,56
					TOTAL Encargos Complementares:	R$ 3,06

Material		FONTE	UNID	COEFICIENTE	PREÇO UNITÁRIO	TOTAL
I13326	Barra roscada bicromatizada ø 3/8" x 3000mm	ORSE	un	1,00000000	R$ 68,54	R$ 68,54
					TOTAL Material:	R$ 68,54

Mão de Obra		FONTE	UNID	COEFICIENTE	PREÇO UNITÁRIO	TOTAL
I02436S	Eletricista (horista)	ORSE	h	0,40000000	R$ 19,13	R$ 7,65
I06111S	Servente de obras (horista)	ORSE	h	0,40000000	R$ 13,65	R$ 5,46
					TOTAL Mão de Obra:	R$ 13,11

VALOR:	**R$ 84,69**

S00721 Fornecimento e instalação de porca sextavada 3/8" (ref vl 1.55 valemam ou similar) (un)

Encargos Complementares		FONTE	UNID	COEFICIENTE	PREÇO UNITÁRIO	TOTAL
S10552	Encargos Complementares - Eletricista	ORSE	h	0,05000000	R$ 3,74	R$ 0,19
S10549	Encargos Complementares - Servente	ORSE	h	0,05000000	R$ 3,89	R$ 0,19
					TOTAL Encargos Complementares:	R$ 0,38

Material		FONTE	UNID	COEFICIENTE	PREÇO UNITÁRIO	TOTAL
I04342S	Porca zincada, sextavada, diametro 3/8"	ORSE	un	1,00000000	R$ 0,24	R$ 0,24
					TOTAL Material:	R$ 0,24

Mão de Obra		FONTE	UNID	COEFICIENTE	PREÇO UNITÁRIO	TOTAL
I02436S	Eletricista (horista)	ORSE	h	0,05000000	R$ 19,13	R$ 0,96
I06111S	Servente de obras (horista)	ORSE	h	0,05000000	R$ 13,65	R$ 0,68
					TOTAL Mão de Obra:	R$ 1,64

VALOR:	**R$ 2,25**

90460 SUPORTE PARA 2 TUBOS HORIZONTAIS, ESPAÇADO A CADA 56 CM, EM PERFILADO COM COMPRIMENTO DE 25 CM FIXADO EM LAJE, POR METRO DE TUBULAÇÃO FIXADA. AF_09/2023 (M)

Material		FONTE	UNID	COEFICIENTE	PREÇO UNITÁRIO	TOTAL
00011267	ARRUELA LISA, REDONDA, DE LATAO POLIDO, DIAMETRO NOMINAL 5/8", DIAMETRO EXTERNO = 34 MM, DIAMETRO DO FURO = 17 MM, ESPESSURA = *2,5* MM	SINAPI	UN	5,62500000	R$ 1,43	R$ 8,04
00011976	CHUMBADOR DE ACO ZINCADO, DIAMETRO 1/4" COM PARAFUSO 1/4" X 40 MM	SINAPI	UN	1,78570000	R$ 1,38	R$ 2,46
00039028	PERFILADO PERFURADO SIMPLES 38 X 38 MM, CHAPA 22	SINAPI	M	0,22320000	R$ 11,97	R$ 2,67
00039997	PORCA ZINCADA, SEXTAVADA, DIAMETRO 1/4"	SINAPI	UN	5,62500000	R$ 0,35	R$ 1,96
00039996	VERGALHAO ZINCADO ROSCA TOTAL, 1/4" (6,3 MM)	SINAPI	M	0,89290000	R$ 4,60	R$ 4,10
					TOTAL Material:	R$ 19,23

Mão de Obra com Encargos Complementares		FONTE	UNID	COEFICIENTE	PREÇO UNITÁRIO	TOTAL
88248	AUXILIAR DE ENCANADOR OU BOMBEIRO HIDRÁULICO COM ENCARGOS COMPLEMENTARES	SINAPI	H	0,05940000	R$ 22,64	R$ 1,34
88267	ENCANADOR OU BOMBEIRO HIDRÁULICO COM ENCARGOS COMPLEMENTARES	SINAPI	H	0,26130000	R$ 28,12	R$ 7,34
					TOTAL Mão de Obra com Encargos Complementares:	R$ 8,68

VALOR:	**R$ 27,91**

CPUBS-58 EXAUSTOR CENTRIFUGO SIROCO TRIFASICO EC5-TN-3 (UN)

Material		FONTE	UNID	COEFICIENTE	PREÇO UNITÁRIO	TOTAL
INS-41351606	EXAUSTOR CENTRIFUGO SIROCO TRIFASICO EC5-TN-3 ARRANJO 4	Composições	UN	1,00000000	R$ 7.857,00	R$ 7.857,00
					TOTAL Material:	R$ 7.857,00

Mão de Obra com Encargos Complementares		FONTE	UNID	COEFICIENTE	PREÇO UNITÁRIO	TOTAL
100307	MONTADOR DE ELETROELETRÔNICOS COM ENCARGOS COMPLEMENTARES	SINAPI	H	3,09000000	R$ 25,86	R$ 79,90
88316	SERVENTE COM ENCARGOS COMPLEMENTARES	SINAPI	H	3,09000000	R$ 22,10	R$ 68,28
					TOTAL Mão de Obra com Encargos Complementares:	R$ 148,18

VALOR:	**R$ 8.005,18**

CPUBS-59 EXAUSTOR CENTRIFUGO SIROCO TRIFASICO MOD: EC3-TN-1,5 (UN)

Material		FONTE	UNID	COEFICIENTE	PREÇO UNITÁRIO	TOTAL
INS-09507400	EXAUSTOR CENTRIFUGO SIROCO TRIFASICO MOD: EC3-TN-1,5	Composições	UN	1,00000000	R$ 5.197,50	R$ 5.197,50
					TOTAL Material:	R$ 5.197,50

Mão de Obra com Encargos Complementares		FONTE	UNID	COEFICIENTE	PREÇO UNITÁRIO	TOTAL
100307	MONTADOR DE ELETROELETRÔNICOS COM ENCARGOS COMPLEMENTARES	SINAPI	H	3,29000000	R$ 25,86	R$ 85,07
88316	SERVENTE COM ENCARGOS COMPLEMENTARES	SINAPI	H	3,29000000	R$ 22,10	R$ 72,70
					TOTAL Mão de Obra com Encargos Complementares:	R$ 157,77

VALOR:	**R$ 5.355,27**

CPUBS-60 CAIXA DE VENTILACAO PARA FORRO CAB-250 - 220V - S&P (UN)

Mão de Obra com Encargos Complementares		FONTE	UNID	COEFICIENTE	PREÇO UNITÁRIO	TOTAL
100308	MECÂNICO DE REFRIGERAÇÃO COM ENCARGOS COMPLEMENTARES	SINAPI	H	5,00000000	R$ 28,77	R$ 143,85
88316	SERVENTE COM ENCARGOS COMPLEMENTARES	SINAPI	H	5,00000000	R$ 22,10	R$ 110,50
					TOTAL Mão de Obra com Encargos Complementares:	R$ 254,35

Serviço		FONTE	UNID	COEFICIENTE	PREÇO UNITÁRIO	TOTAL
I09059	Caixa de ventilação de 6900m³/h, 15mmca Marca: Projelmec ou similar	ORSE	un	1,00000000	R$ 3.379,20	R$ 3.379,20
					TOTAL Serviço:	R$ 3.379,20

VALOR:	**R$ 3.633,55**

CPUBS-61 EXAUSTOR AXIAL MULTIVAC MODELO MURO 150A (UN)

Material		FONTE	UNID	COEFICIENTE	PREÇO UNITÁRIO	TOTAL
I08101	Mini exaustor axial para 150m³/h e 50dB - modelo: Ventokit ou similar	ORSE	un	1,00000000	R$ 266,56	R$ 266,56
					TOTAL Material:	R$ 266,56

Mão de Obra com Encargos Complementares		FONTE	UNID	COEFICIENTE	PREÇO UNITÁRIO	TOTAL
S100308S	Mecânico de refrigeração com encargos complementares	ORSE	h	1,00000000	R$ 21,70	R$ 21,70
S88316S	Servente com encargos complementares	ORSE	h	1,00000000	R$ 20,42	R$ 20,42
					TOTAL Mão de Obra com Encargos Complementares:	R$ 42,12

VALOR:	**R$ 308,68**

98307 TOMADA DE REDE RJ45 - FORNECIMENTO E INSTALAÇÃO. AF_11/2019 (UN)

Material		FONTE	UNID	COEFICIENTE	PREÇO UNITÁRIO	TOTAL
00038083	TOMADA RJ45, 8 FIOS, CAT 5E, CONJUNTO MONTADO PARA EMBUTIR 4" X 2" (PLACA + SUPORTE + MODULO)	SINAPI	UN	1,00000000	R$ 36,76	R$ 36,76
					TOTAL Material:	R$ 36,76

Mão de Obra com Encargos Complementares	FONTE	UNID	COEFICIENTE	PREÇO UNITÁRIO	TOTAL

88247	AUXILIAR DE ELETRICISTA COM ENCARGOS COMPLEMENTARES	SINAPI	H	0,20620000	R$ 23,65	R$ 4,87
88264	ELETRICISTA COM ENCARGOS COMPLEMENTARES	SINAPI	H	0,20620000	R$ 29,25	R$ 6,03
					TOTAL Mão de Obra com Encargos Complementares:	R$ 10,90
					VALOR:	**R$ 47,66**

S12657 Tomada para antena de TV, sem caixa, inclusive conector emenda para cabo coaxial (un)

Encargos Complementares		FONTE	UNID	COEFICIENTE	PREÇO UNITÁRIO	TOTAL
S10552	Encargos Complementares - Eletricista	ORSE	h	0,30000000	R$ 3,74	R$ 1,12
					TOTAL Encargos Complementares:	R$ 1,12

Material		FONTE	UNID	COEFICIENTE	PREÇO UNITÁRIO	TOTAL
I13429	Conector emenda para cabo coaxial	ORSE	un	1,00000000	R$ 0,50	R$ 0,50
I38084S	Tomada para antena de tv, cabo coaxial de 9 mm, conjunto montado para embutir 4" x 2" (placa + suporte + modulo)	ORSE	un	1,00000000	R$ 12,61	R$ 12,61
					TOTAL Material:	R$ 13,11

Mão de Obra		FONTE	UNID	COEFICIENTE	PREÇO UNITÁRIO	TOTAL
I02436S	Eletricista (horista)	ORSE	h	0,30000000	R$ 19,13	R$ 5,74
					TOTAL Mão de Obra:	R$ 5,74
					VALOR:	**R$ 19,98**

103835 TUBO EM COBRE RÍGIDO, DN 15 MM, CLASSE A, SEM ISOLAMENTO, INSTALADO EM RAMAL E SUB-RAMAL DE GÁS MEDICINAL - FORNECIMENTO E INSTALAÇÃO. AF_04/2022 (M)

Material		FONTE	UNID	COEFICIENTE	PREÇO UNITÁRIO	TOTAL
00039747	TUBO DE COBRE CLASSE "A", DN = 1/2" (15 MM), PARA INSTALACOES DE MEDIA PRESSAO PARA GASES COMBUSTIVEIS E MEDICINAIS	SINAPI	M	1,02250000	R$ 47,87	R$ 48,94
					TOTAL Material:	R$ 48,94

Mão de Obra com Encargos Complementares		FONTE	UNID	COEFICIENTE	PREÇO UNITÁRIO	TOTAL
88248	AUXILIAR DE ENCANADOR OU BOMBEIRO HIDRÁULICO COM ENCARGOS COMPLEMENTARES	SINAPI	H	0,29090000	R$ 22,64	R$ 6,58
88267	ENCANADOR OU BOMBEIRO HIDRÁULICO COM ENCARGOS COMPLEMENTARES	SINAPI	H	0,29090000	R$ 28,12	R$ 8,18
					TOTAL Mão de Obra com Encargos Complementares:	R$ 14,76
					VALOR:	**R$ 63,70**

103865 TÊ EM COBRE, DN 15 MM, SEM ANEL DE SOLDA, INSTALADO EM RAMAL E SUB-RAMAL DE GÁS MEDICINAL - FORNECIMENTO E INSTALAÇÃO. AF_04/2022 (UN)

Material		FONTE	UNID	COEFICIENTE	PREÇO UNITÁRIO	TOTAL
00038383	LIXA D'AGUA EM FOLHA, COR PRETA, GRAO 100	SINAPI	UN	0,11430000	R$ 1,96	R$ 0,22
00039897	PASTA PARA SOLDA DE TUBOS E CONEXOES DE COBRE (EMBALAGEM COM 250 G)	SINAPI	UN	0,00110000	R$ 53,59	R$ 0,05
00012732	SOLDA ESTANHO/COBRE PARA CONEXOES DE COBRE, FIO 2,5 MM, CARRETEL 500 GR (SEM CHUMBO)	SINAPI	UN	0,00420000	R$ 292,34	R$ 1,22
00012733	TE DE COBRE SEM ANEL DE SOLDA, BOLSA X BOLSA X BOLSA, 15 MM	SINAPI	UN	1,00000000	R$ 7,06	R$ 7,06
					TOTAL Material:	R$ 8,55

Mão de Obra com Encargos Complementares	FONTE	UNID	COEFICIENTE	PREÇO UNITÁRIO	TOTAL

88248	AUXILIAR DE ENCANADOR OU BOMBEIRO HIDRÁULICO COM ENCARGOS COMPLEMENTARES	SINAPI	H	0,30470000	R$ 22,64	R$ 6,89
88267	ENCANADOR OU BOMBEIRO HIDRÁULICO COM ENCARGOS COMPLEMENTARES	SINAPI	H	0,30470000	R$ 28,12	R$ 8,56
					TOTAL Mão de Obra com Encargos Complementares:	R$ 15,45
					VALOR:	**R$ 24,00**

103838 COTOVELO EM COBRE, DN 15 MM, 90 GRAUS, SEM ANEL DE SOLDA, INSTALADO EM RAMAL E SUB-RAMAL DE GÁS MEDICINAL - FORNECIMENTO E INSTALAÇÃO. AF_04/2022 (UN)

Material		FONTE	UNID	COEFICIENTE	PREÇO UNITÁRIO	TOTAL
00012714	COTOVELO DE COBRE 90 GRAUS SEM ANEL DE SOLDA, BOLSA X BOLSA, 15 MM	SINAPI	UN	1,00000000	R$ 5,19	R$ 5,19
00038383	LIXA D'AGUA EM FOLHA, COR PRETA, GRAO 100	SINAPI	UN	0,07620000	R$ 1,96	R$ 0,14
00039897	PASTA PARA SOLDA DE TUBOS E CONEXOES DE COBRE (EMBALAGEM COM 250 G)	SINAPI	UN	0,00070000	R$ 53,59	R$ 0,03
00012732	SOLDA ESTANHO/COBRE PARA CONEXOES DE COBRE, FIO 2,5 MM, CARRETEL 500 GR (SEM CHUMBO)	SINAPI	UN	0,00280000	R$ 292,34	R$ 0,81
					TOTAL Material:	R$ 6,17

Mão de Obra com Encargos Complementares		FONTE	UNID	COEFICIENTE	PREÇO UNITÁRIO	TOTAL
88248	AUXILIAR DE ENCANADOR OU BOMBEIRO HIDRÁULICO COM ENCARGOS COMPLEMENTARES	SINAPI	H	0,22860000	R$ 22,64	R$ 5,17
88267	ENCANADOR OU BOMBEIRO HIDRÁULICO COM ENCARGOS COMPLEMENTARES	SINAPI	H	0,22860000	R$ 28,12	R$ 6,42
					TOTAL Mão de Obra com Encargos Complementares:	R$ 11,59
					VALOR:	**R$ 17,76**

103847 LUVA EM COBRE, DN 15 MM, SEM ANEL DE SOLDA, INSTALADO EM RAMAL E SUB-RAMAL DE GÁS MEDICINAL - FORNECIMENTO E INSTALAÇÃO. AF_04/2022 (UN)

Material		FONTE	UNID	COEFICIENTE	PREÇO UNITÁRIO	TOTAL
00038383	LIXA D'AGUA EM FOLHA, COR PRETA, GRAO 100	SINAPI	UN	0,07620000	R$ 1,96	R$ 0,14
00012723	LUVA DE COBRE SEM ANEL DE SOLDA, BOLSA X BOLSA, 15 MM	SINAPI	UN	1,00000000	R$ 2,89	R$ 2,89
00039897	PASTA PARA SOLDA DE TUBOS E CONEXOES DE COBRE (EMBALAGEM COM 250 G)	SINAPI	UN	0,00070000	R$ 53,59	R$ 0,03
00012732	SOLDA ESTANHO/COBRE PARA CONEXOES DE COBRE, FIO 2,5 MM, CARRETEL 500 GR (SEM CHUMBO)	SINAPI	UN	0,00280000	R$ 292,34	R$ 0,81
					TOTAL Material:	R$ 3,87

Mão de Obra com Encargos Complementares		FONTE	UNID	COEFICIENTE	PREÇO UNITÁRIO	TOTAL
88248	AUXILIAR DE ENCANADOR OU BOMBEIRO HIDRÁULICO COM ENCARGOS COMPLEMENTARES	SINAPI	H	0,15240000	R$ 22,64	R$ 3,45
88267	ENCANADOR OU BOMBEIRO HIDRÁULICO COM ENCARGOS COMPLEMENTARES	SINAPI	H	0,15240000	R$ 28,12	R$ 4,28
					TOTAL Mão de Obra com Encargos Complementares:	R$ 7,73
					VALOR:	**R$ 11,60**

CPUBS-62 POSTO DE CONSUMO DE O2 OU AR VÁCUO OU N2O (UN)

Material		FONTE	UNID	COEFICIENTE	PREÇO UNITÁRIO	TOTAL
INS-37713357	POSTO DE CONSUMO DE O2 OU AR OU VÁCUO OU N2O SOMENTE O APARELHO, SEM INSTALAÇÃO	Composições	UN	1,00000000	R$ 94,69	R$ 94,69
INS-04503384	TARUGO ACO INOX 5/8" (50cm)	Composições	UN	1,00000000	R$ 85,00	R$ 85,00

TOTAL Material:	R$ 179,69

Mão de Obra com Encargos Complementares		FONTE	UNID	COEFICIENTE	PREÇO UNITÁRIO	TOTAL
88264	ELETRICISTA COM ENCARGOS COMPLEMENTARES	SINAPI	H	0,25000000	R$ 29,25	R$ 7,31
				TOTAL Mão de Obra com Encargos Complementares:		R$ 7,31

VALOR:	**R$ 187,00**

S08733 Central manifold para cilindros 2 x 2 para oxigênio, ar comprimido e óxido nitroso com serpentina e sem válvula de alta pressão (un)

Encargos Complementares		FONTE	UNID	COEFICIENTE	PREÇO UNITÁRIO	TOTAL
S10554	Encargos Complementares - Encanador	ORSE	h	0,40000000	R$ 3,82	R$ 1,53
S10549	Encargos Complementares - Servente	ORSE	h	0,40000000	R$ 3,89	R$ 1,56
				TOTAL Encargos Complementares:		R$ 3,09

Material		FONTE	UNID	COEFICIENTE	PREÇO UNITÁRIO	TOTAL
I08985	Central manifold para cilindros 2 x 2 para oxigênio, ar comprimido e óxido nitroso com serpentina e sem válvula de alta pressão	ORSE	un	1,00000000	R$ 1.293,44	R$ 1.293,44
				TOTAL Material:		R$ 1.293,44

Mão de Obra		FONTE	UNID	COEFICIENTE	PREÇO UNITÁRIO	TOTAL
I02696S	Encanador ou bombeiro hidraulico (horista)	ORSE	h	0,40000000	R$ 19,13	R$ 7,65
I06111S	Servente de obras (horista)	ORSE	h	0,40000000	R$ 13,65	R$ 5,46
				TOTAL Mão de Obra:		R$ 13,11

VALOR:	**R$ 1.309,64**

S08732 Central manifold para cilindros 1 x 1para oxigênio, ar comprimido e óxido nitroso com serpentina e sem válvula de alta pressão (un)

Encargos Complementares		FONTE	UNID	COEFICIENTE	PREÇO UNITÁRIO	TOTAL
S10554	Encargos Complementares - Encanador	ORSE	h	0,30000000	R$ 3,82	R$ 1,15
S10549	Encargos Complementares - Servente	ORSE	h	0,30000000	R$ 3,89	R$ 1,17
				TOTAL Encargos Complementares:		R$ 2,32

Material		FONTE	UNID	COEFICIENTE	PREÇO UNITÁRIO	TOTAL
I08507	Central manifold para cilindros 1 x 1 para oxigênio, ar comprimido e óxido nitroso com serpentina e sem válvula de alta pressão	ORSE	un	1,00000000	R$ 854,98	R$ 854,98
				TOTAL Material:		R$ 854,98

Mão de Obra		FONTE	UNID	COEFICIENTE	PREÇO UNITÁRIO	TOTAL
I02696S	Encanador ou bombeiro hidraulico (horista)	ORSE	h	0,30000000	R$ 19,13	R$ 5,74
I06111S	Servente de obras (horista)	ORSE	h	0,30000000	R$ 13,65	R$ 4,10
				TOTAL Mão de Obra:		R$ 9,84

VALOR:	**R$ 867,11**

S12313 Corrente galvanizada (m)

Encargos Complementares		FONTE	UNID	COEFICIENTE	PREÇO UNITÁRIO	TOTAL
S10550	Encargos Complementares - Pedreiro	ORSE	h	0,30000000	R$ 3,79	R$ 1,14
				TOTAL Encargos Complementares:		R$ 1,14

Material	FONTE	UNID	COEFICIENTE	PREÇO UNITÁRIO	TOTAL

I04686	Corrente em aço galvanizado, elo diam.: 6,4mm, dim.: 24mm x 42mm, peso 0,84 kg/m	ORSE	m	1,00000000	R$ 17,89	R$ 17,89
					TOTAL Material:	R$ 17,89

Mão de Obra		FONTE	UNID	COEFICIENTE	PREÇO UNITÁRIO	TOTAL
I04750S	Pedreiro (horista)	ORSE	h	0,30000000	R$ 19,13	R$ 5,74
					TOTAL Mão de Obra:	R$ 5,74
					VALOR:	**R$ 24,77**

100862 SUPORTE MÃO FRANCESA EM ACO, ABAS IGUAIS 40 CM, CAPACIDADE MINIMA 70 KG, BRANCO - FORNECIMENTO E INSTALAÇÃO. AF_01/2020 (UN)

Material		FONTE	UNID	COEFICIENTE	PREÇO UNITÁRIO	TOTAL
00007568	BUCHA DE NYLON SEM ABA S10, COM PARAFUSO DE 6,10 X 65 MM EM ACO ZINCADO COM ROSCA SOBERBA, CABECA CHATA E FENDA PHILLIPS	SINAPI	UN	3,00000000	R$ 0,92	R$ 2,76
00037591	SUPORTE MAO-FRANCESA EM ACO, ABAS IGUAIS 40 CM, CAPACIDADE MINIMA 70 KG, BRANCO	SINAPI	UN	1,00000000	R$ 20,27	R$ 20,27
					TOTAL Material:	R$ 23,03

Mão de Obra com Encargos Complementares		FONTE	UNID	COEFICIENTE	PREÇO UNITÁRIO	TOTAL
88267	ENCANADOR OU BOMBEIRO HIDRÁULICO COM ENCARGOS COMPLEMENTARES	SINAPI	H	0,47430000	R$ 28,12	R$ 13,33
88316	SERVENTE COM ENCARGOS COMPLEMENTARES	SINAPI	H	0,14940000	R$ 22,10	R$ 3,30
					TOTAL Mão de Obra com Encargos Complementares:	R$ 16,63
					VALOR:	**R$ 39,66**

91179 FIXAÇÃO DE TUBOS HORIZONTAIS DE PVC ÁGUA/PVC ESGOTO/PVC PLUVIAL/CPVC/PPR/COBRE OU AÇO, DIÂMETROS MENORES OU IGUAIS A 40 MM, COM ABRAÇADEIRA METÁLICA RÍGIDA TIPO D COM PARAFUSO DE FIXAÇÃO 1 1/4", FIXADA DIRETAMENTE NA LAJE OU PAREDE. AF_09/2023 (M)

Material		FONTE	UNID	COEFICIENTE	PREÇO UNITÁRIO	TOTAL
00000395	ABRACADEIRA EM ACO PARA AMARRACAO DE ELETRODUTOS, TIPO D, COM 1 1/4" E PARAFUSO DE FIXACAO	SINAPI	UN	1,78570000	R$ 6,04	R$ 10,78
00004350	BUCHA DE NYLON, DIAMETRO DO FURO 8 MM, COMPRIMENTO 40 MM, COM PARAFUSO DE ROSCA SOBERBA, CABECA CHATA, FENDA SIMPLES, 4,8 X 50 MM	SINAPI	UN	1,87500000	R$ 0,73	R$ 1,36
					TOTAL Material:	R$ 12,14

Mão de Obra com Encargos Complementares		FONTE	UNID	COEFICIENTE	PREÇO UNITÁRIO	TOTAL
88248	AUXILIAR DE ENCANADOR OU BOMBEIRO HIDRÁULICO COM ENCARGOS COMPLEMENTARES	SINAPI	H	0,06320000	R$ 22,64	R$ 1,43
88267	ENCANADOR OU BOMBEIRO HIDRÁULICO COM ENCARGOS COMPLEMENTARES	SINAPI	H	0,27800000	R$ 28,12	R$ 7,81
					TOTAL Mão de Obra com Encargos Complementares:	R$ 9,24
					VALOR:	**R$ 21,38**

104658 PISO PODOTÁTIL DE ALERTA OU DIRECIONAL, DE CONCRETO, ASSENTADO SOBRE ARGAMASSA. AF_03/2024 (M2)

Material		FONTE	UNID	COEFICIENTE	PREÇO UNITÁRIO	TOTAL
00034353	ARGAMASSA COLANTE AC II	SINAPI	KG	8,62000000	R$ 1,99	R$ 17,15
00036178	PISO TATIL / PODOTATIL, LADRILHO HIDRAULICO/CONCRETO, *40 X 40* CM, E= 2,5* CM, PADRAO TATIL ALERTA OU DIRECIONAL, COR NATURAL	SINAPI	UN	6,43750000	R$ 12,36	R$ 79,56
00034357	REJUNTE CIMENTICIO, QUALQUER COR	SINAPI	KG	0,24000000	R$ 6,28	R$ 1,50

TOTAL Material:	R$ 98,21

Mão de Obra com Encargos Complementares		FONTE	UNID	COEFICIENTE	PREÇO UNITÁRIO	TOTAL
88309	PEDREIRO COM ENCARGOS COMPLEMENTARES	SINAPI	H	0,63900000	R$ 28,88	R$ 18,45
88316	SERVENTE COM ENCARGOS COMPLEMENTARES	SINAPI	H	1,27900000	R$ 22,10	R$ 28,26
				TOTAL Mão de Obra com Encargos Complementares:		R$ 46,71

VALOR:	**R$ 144,92**

103946 PLANTIO DE GRAMA ESMERALDA OU SÃO CARLOS OU CURITIBANA, EM PLACAS. AF_07/2024 (M2)

Material		FONTE	UNID	COEFICIENTE	PREÇO UNITÁRIO	TOTAL
00003322	GRAMA ESMERALDA OU SAO CARLOS OU CURITIBANA, EM PLACAS, SEM PLANTIO	SINAPI	M2	1,00000000	R$ 15,00	R$ 15,00
				TOTAL Material:		R$ 15,00

Mão de Obra com Encargos Complementares		FONTE	UNID	COEFICIENTE	PREÇO UNITÁRIO	TOTAL
88441	JARDINEIRO COM ENCARGOS COMPLEMENTARES	SINAPI	H	0,02770000	R$ 22,41	R$ 0,62
88316	SERVENTE COM ENCARGOS COMPLEMENTARES	SINAPI	H	0,13860000	R$ 22,10	R$ 3,06
				TOTAL Mão de Obra com Encargos Complementares:		R$ 3,68

VALOR:	**R$ 18,68**

S12043 Letra em aço inox escovado/polido 20 x 20cm - instalado (un)

Encargos Complementares		FONTE	UNID	COEFICIENTE	PREÇO UNITÁRIO	TOTAL
S10550	Encargos Complementares - Pedreiro	ORSE	h	0,25000000	R$ 3,79	R$ 0,95
				TOTAL Encargos Complementares:		R$ 0,95

Material		FONTE	UNID	COEFICIENTE	PREÇO UNITÁRIO	TOTAL
I04876	Letras aço inox 20 x 20cm	ORSE	un	1,00000000	R$ 107,94	R$ 107,94
				TOTAL Material:		R$ 107,94

Mão de Obra		FONTE	UNID	COEFICIENTE	PREÇO UNITÁRIO	TOTAL
I04750S	Pedreiro (horista)	ORSE	h	0,25000000	R$ 19,13	R$ 4,78
				TOTAL Mão de Obra:		R$ 4,78

VALOR:	**R$ 113,65**

S02451 Limpeza/remoção de tintas em pisos e revestimentos (m2)

Encargos Complementares		FONTE	UNID	COEFICIENTE	PREÇO UNITÁRIO	TOTAL
S10549	Encargos Complementares - Servente	ORSE	h	0,40000000	R$ 3,89	R$ 1,56
				TOTAL Encargos Complementares:		R$ 1,56

Material		FONTE	UNID	COEFICIENTE	PREÇO UNITÁRIO	TOTAL
I05318S	Diluente aguarras	ORSE	l	0,14000000	R$ 26,95	R$ 3,77
I00013S	Estopa	ORSE	kg	0,05000000	R$ 18,47	R$ 0,92
				TOTAL Material:		R$ 4,69

Mão de Obra		FONTE	UNID	COEFICIENTE	PREÇO UNITÁRIO	TOTAL
I06111S	Servente de obras (horista)	ORSE	h	0,40000000	R$ 13,65	R$ 5,46
				TOTAL Mão de Obra:		R$ 5,46

RELATÓRIO ANALÍTICO - COMPOSIÇÕES DE CUSTOS

OBRA:	CONSTRUÇÃO DE UNIDADE BÁSICA DE SAÚDE, PORTE 1, NO DISTRITO ENGENHEIRO JOSÉ LOPES, CONFORME PROPOSTA Nº 02132.2000001/24-001.
LOCAL:	DISTRITO ENGENHEIRO JOSÉ LOPES, ZONA RURAL DO MUNICÍPIO DE SENADOR POMPEU/CE
CLIENTE:	PREFEITURA MUNICIPAL DE SENADOR POMPEU/CE

DATA : 10/02/2025 **BDI :** 18,92%

FONTE	VERSÃO	HORA	MES
ORSE	2024/12	112,54%	70,11%
SEINFRA	028 SEM DESONERAÇÃO	114,15%	71,31%
SINAPI	2024/12 SEM DESONERAÇÃO	115,02%	71,66%
Composições Próprias	PROPRIA	0,00%	0,00%

VALOR:	**R$ 11,67**

BONIFICAÇÕES E DESPESAS INDIRETAS

Secretaria de Atenção Especializada à Saúde Unidade Básica de Saúde Porte 1 - Área Construída: 389,78m²	**BDI Geral:** 18,92%	**Encargo Social Mensalista:** 71,66%	**Data:** 15/01/2025
Bancos: SINAPI (11/2024) - CPOS/CDHU (01/2025) - SBC (01/2025) - ORSE (10/2024) - IOPES (08/2024) - EMOP (11/2024) - SEINFRA (028)	**BDI Equipamentos:** 11,40%	**Encargo Social Horista:** 115,02%	Revisão: **00**

Fórmula (Bonificações e Despesas Indiretas):

$$BDI = \left[\frac{(1+(AC+S+R+G))(1+DF)(1+L)}{(1-I)} - 1 \right] x100$$

ITEM	DESCRIÇÃO	CÓD	GERAL VALORES PROPOSTOS (%)	EQUIPAMENTOS VALORES PROPOSTOS (%)
1	Administração Central	AC	3,00%	1,50%
2	Riscos	R	1,27%	0,85%
3	Seguros e Garantias	SG	0,80%	0,48%
4	Despesas Financeiras	DF	0,59%	0,85%
5	Lucro	L	6,16%	3,50%
6	Impostos	I	5,65%	3,65%
6.1	PIS		0,65%	0,65%
6.2	COFINS		3,00%	3,00%
6.3	ISSQN		2,00%	0,00%
6.4	CPRB		0,00%	0,00%
BDI			**18,92%**	**11,40%**

FONTE:

1. Tribunal de Contas da União - TC 036.076/2011-2 - Acórdão Nº 2622/2013

NOTAS:

1. Deverão ser obedecidas as legislações trabalhistas e tributária vigentes, inclusive acordos de classes, sob pena de desclassificação da Proposta de Preços;

COMPOSIÇÃO DO BDI

OBRA:	CONSTRUÇÃO DE UNIDADE BÁSICA DE SAÚDE, PORTE 1, NO DISTRITO ENGENHEIRO JOSÉ LOPES, CONFORME PROPOSTA Nº 02132.2000001/24-001.
LOCAL:	DISTRITO ENGENHEIRO JOSÉ LOPES, ZONA RURAL DO MUNICÍPIO DE SENADOR POMPEU/CE
CLIENTE:	PREFEITURA MUNICIPAL DE SENADOR POMPEU/CE

DATA : 10/02/2025 **BDI :** 18,92%

FONTE	VERSÃO	HORA	MES
ORSE	2024/12	112,54%	70,11%
SEINFRA	028 SEM DESONERAÇÃO	114,15%	71,31%
SINAPI	2024/12 SEM DESONERAÇÃO	115,02%	71,66%
Composições Próprias	PROPRIA	0,00%	0,00%

COD	DESCRIÇÃO	%
	Benefício	
S + G	Seguros e Garantias	0,80%
L	Lucro	6,16%
	TOTAL	**6,96%**
	Despesas Indiretas	
AC	Administração central	3,00%
DF	Despesas financeiras	0,59%
R	Riscos	1,27%
	TOTAL	**4,86%**
I	**Impostos**	
	COFINS	3,00%
	ISS	2,00%
	PIS	0,65%
	CPRB	0,00%
	TOTAL	**5,65%**

BDI = 18,92%

$$\frac{(1+AC+S+R+G)\times(1+DF)\times(1+L)}{(1-I)} - 1$$

TABELA DE ENCARGOS SOCIAIS

OBRA:	CONSTRUÇÃO DE UNIDADE BÁSICA DE SAÚDE, PORTE 1, NO DISTRITO ENGENHEIRO JOSÉ LOPES, CONFORME PROPOSTA Nº 02132.2000001/24-001.
LOCAL:	DISTRITO ENGENHEIRO JOSÉ LOPES, ZONA RURAL DO MUNICÍPIO DE SENADOR POMPEU/CE
CLIENTE:	PREFEITURA MUNICIPAL DE SENADOR POMPEU/CE

DATA : 10/02/2025 **BDI :** 18,92%

FONTE	VERSÃO	HORA	MES
ORSE	2024/12	112,54%	70,11%
SEINFRA	028 SEM DESONERAÇÃO	114,15%	71,31%
SINAPI	2024/12 SEM DESONERAÇÃO	115,02%	71,66%
Composições Próprias	PROPRIA	0,00%	0,00%

COD	DESCRIÇÃO	HORISTA %	MENSALISTA %
A	**GRUPO A**		
A1	INSS	20,00%	20,00%
A2	SESI	1,50%	1,50%
A3	SENAI	1,00%	1,00%
A4	INCRA	0,20%	0,20%
A5	SEBRAE	0,60%	0,60%
A6	Salário Educação	2,50%	2,50%
A7	Seguro Contra Acidentes de Trabalho	3,00%	3,00%
A8	FGTS	8,00%	8,00%
A9	SECONCI	0,00%	0,00%
	TOTAL	**36,80%**	**36,80%**
B	**GRUPO B**		
B1	Repouso Semanal Remunerado	17,87%	0,00%
B2	Feriados	3,93%	0,00%
B3	Auxílio - Enfermidade	0,85%	0,64%
B4	13º Salário	10,98%	8,33%
B5	Licença Paternidade	0,06%	0,04%
B6	Faltas Justificadas	0,73%	0,56%
B7	Dias de Chuvas	1,51%	0,00%
B8	Auxílio Acidente de Trabalho	0,10%	0,08%
B9	Férias Gozadas	11,37%	8,64%
B10	Salário Maternidade	0,04%	0,03%
	TOTAL	**47,44%**	**18,32%**
C	**GRUPO C**		
C1	Aviso Prévio Indenizado	4,83%	3,67%
C2	Aviso Prévio Trabalhado	0,11%	0,09%
C3	Férias Indenizadas	2,35%	1,79%
C4	Depósito Rescisão Sem Justa Causa	2,71%	2,06%
C5	Indenização Adicional	0,41%	0,31%
	TOTAL	**10,41%**	**7,92%**
D	**GRUPO D**		
D1	Reincidência de Grupo A sobre Grupo B	17,46%	6,74%
D2	Reincidência de Grupo A sobre Aviso Prévio Trabalhado e Reincidência do FGTS sobre Aviso Prévio Indenizado	0,43%	0,33%
	TOTAL	**17,89%**	**7,07%**

A + B + C + D = 112,54% 70,11%

TABELA DE ENCARGOS SOCIAIS

OBRA:	CONSTRUÇÃO DE UNIDADE BÁSICA DE SAÚDE, PORTE 1, NO DISTRITO ENGENHEIRO JOSÉ LOPES, CONFORME PROPOSTA Nº 02132.2000001/24-001.
LOCAL:	DISTRITO ENGENHEIRO JOSÉ LOPES, ZONA RURAL DO MUNICÍPIO DE SENADOR POMPEU/CE
CLIENTE:	PREFEITURA MUNICIPAL DE SENADOR POMPEU/CE

DATA : 10/02/2025 **BDI :** 18,92%

FONTE	VERSÃO	HORA	MES
ORSE	2024/12	112,54%	70,11%
SEINFRA	028 SEM DESONERAÇÃO	114,15%	71,31%
SINAPI	2024/12 SEM DESONERAÇÃO	115,02%	71,66%
Composições Próprias	PROPRIA	0,00%	0,00%

COD	DESCRIÇÃO	HORISTA %	MENSALISTA %
A	**GRUPO A**		
A1	INSS	20,00%	20,00%
A2	SESI	1,50%	1,50%
A3	SENAI	1,00%	1,00%
A4	INCRA	0,20%	0,20%
A5	SEBRAE	0,60%	0,60%
A6	Salário Educação	2,50%	2,50%
A7	Seguro Contra Acidentes de Trabalho	3,00%	3,00%
A8	FGTS	8,00%	8,00%
A9	SECONCI	0,00%	0,00%
	TOTAL	**36,80%**	**36,80%**
B	**GRUPO B**		
B1	Repouso Semanal Remunerado	17,85%	0,00%
B2	Feriados	3,71%	0,00%
B3	Auxíl io - Enfermidade	0,87%	0,66%
B4	13º Salário	11,03%	8,33%
B5	Licença Paternidade	0,07%	0,05%
B6	Faltas Justificadas	0,74%	0,56%
B7	Dias de Chuvas	1,59%	0,00%
B8	Auxíl io Acidente de Trabalho	0,11%	0,08%
B9	Férias Gozadas	12,35%	9,33%
B10	Salário Maternidade	0,04%	0,03%
	TOTAL	**48,36%**	**19,04%**
C	**GRUPO C**		
C1	Aviso Prévio Indenizado	5,52%	4,17%
C2	Aviso Prévio Trabalhado	0,13%	0,10%
C3	Férias Indenizadas	1,72%	1,30%
C4	Depósito Rescisão Sem Justa Causa	2,87%	2,17%
C5	Indenização Adicional	0,46%	0,35%
	TOTAL	**10,70%**	**8,09%**
D	**GRUPO D**		
D1	Reincidência de Grupo A sobre Grupo B	17,80%	7,01%
D2	Reincidência de Grupo A sobre Aviso Prévio Trabalhado e Reincidência do FGTS sobre Aviso Prévio Indenizado	0,49%	0,37%
	TOTAL	**18,29%**	**7,38%**

A + B + C + D = 114,15% 71,31%

TABELA DE ENCARGOS SOCIAIS

OBRA:	CONSTRUÇÃO DE UNIDADE BÁSICA DE SAÚDE, PORTE 1, NO DISTRITO ENGENHEIRO JOSÉ LOPES, CONFORME PROPOSTA Nº 02132.2000001/24-001.
LOCAL:	DISTRITO ENGENHEIRO JOSÉ LOPES, ZONA RURAL DO MUNICÍPIO DE SENADOR POMPEU/CE
CLIENTE:	PREFEITURA MUNICIPAL DE SENADOR POMPEU/CE

DATA : 10/02/2025 **BDI :** 18,92%

FONTE	VERSÃO	HORA	MES
ORSE	2024/12	112,54%	70,11%
SEINFRA	028 SEM DESONERAÇÃO	114,15%	71,31%
SINAPI	2024/12 SEM DESONERAÇÃO	115,02%	71,66%
Composições Próprias	PROPRIA	0,00%	0,00%

COD	DESCRIÇÃO	HORISTA %	MENSALISTA %
A	**GRUPO A**		
A1	INSS	20,00%	20,00%
A2	SESI	1,50%	1,50%
A3	SENAI	1,00%	1,00%
A4	INCRA	0,20%	0,20%
A5	SEBRAE	0,60%	0,60%
A6	Salário Educação	2,50%	2,50%
A7	Seguro Contra Acidentes de Trabalho	3,00%	3,00%
A8	FGTS	8,00%	8,00%
A9	SECONCI	0,00%	0,00%
	TOTAL	**36,80%**	**36,80%**
B	**GRUPO B**		
B1	Repouso Semanal Remunerado	17,86%	0,00%
B2	Feriados	3,71%	0,00%
B3	Auxílio - Enfermidade	0,86%	0,64%
B4	13º Salário	11,10%	8,33%
B5	Licença Paternidade	0,06%	0,04%
B6	Faltas Justificadas	0,74%	0,56%
B7	Dias de Chuvas	1,66%	0,00%
B8	Auxílio Acidente de Trabalho	0,10%	0,08%
B9	Férias Gozadas	13,56%	10,18%
B10	Salário Maternidade	0,04%	0,03%
	TOTAL	**49,69%**	**19,86%**
C	**GRUPO C**		
C1	Aviso Prévio Indenizado	5,56%	4,17%
C2	Aviso Prévio Trabalhado	0,13%	0,10%
C3	Férias Indenizadas	0,94%	0,71%
C4	Depósito Rescisão Sem Justa Causa	2,65%	1,99%
C5	Indenização Adicional	0,47%	0,35%
	TOTAL	**9,75%**	**7,32%**
D	**GRUPO D**		
D1	Reincidência de Grupo A sobre Grupo B	18,29%	7,31%
D2	Reincidência de Grupo A sobre Aviso Prévio Trabalhado e Reincidência do FGTS sobre Aviso Prévio Indenizado	0,49%	0,37%
	TOTAL	**18,78%**	**7,68%**

A + B + C + D = 115,02% 71,66%

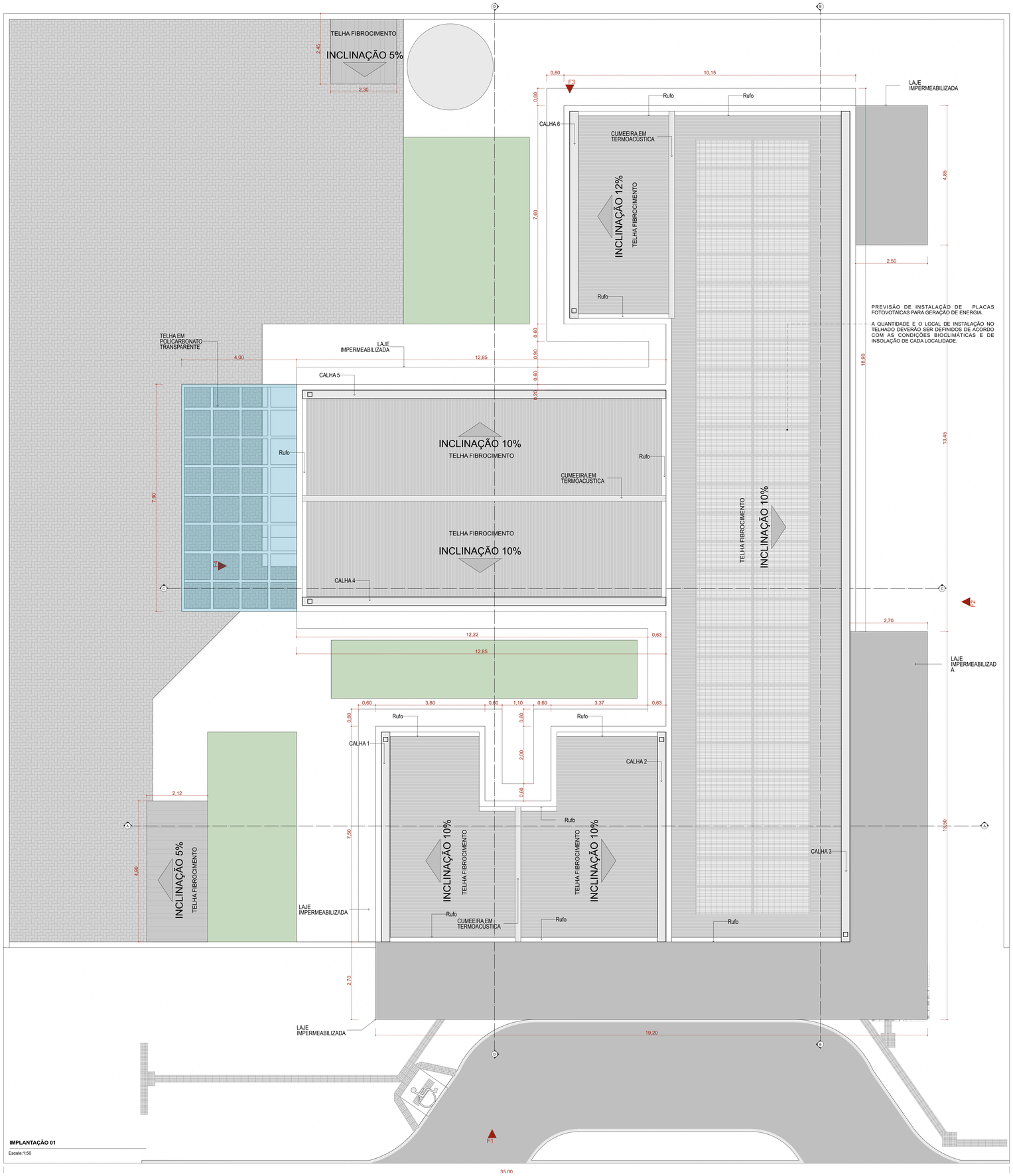

IMPLANTAÇÃO 01

Escala:1:50

Quadro de Áreas de Cobertura		
Legenda	**Descrição**	**Área (m²)**
	TELHA DE FIBROCIMENTO	359,41
	TELHA EM POLICARBONATO TRANSPARENTE	31,60

Quadro de Cumeeira e Rufo	
Nome	**Comprimento (m)**
CUMEEIRA EM TERMOACÚSTICA	24,55
Rufo	49,85

23 Quadro de Calhas	
Nome	**Comprimento**
CALHA 1	7,30
CALHA 2	7,30
CALHA 3	28,90
CALHA 4	12,65
CALHA 5	12,65
CALHA 6	7,20
	76,00 m

NOTA:

1- A implantação da Unidade Básica de Saúde é sugerida em terreno com dimensões mínimas de de 35m (largura) x 40m (profundidade), conforme apresentada nesse projeto referenciado.

2 - Deve ser desenvolvido projeto executivo detalhado para cada localidade, considerando os acessos principais, as condicionantes do terreno e as condições de insolação e ventos predominantes para favorecer as estratégias passivas de conforto ambiental.

3 - A implantação do Projeto Referenciado em cada localidade deverá obrigatóriamente atender as normas de acessibilidade NBR 9050 e demais normas, códigos e posturas edilícias de cada municipalidade.

4. Deverá ser seguido o projeto de climatização desenvolvido por profissional devidamente habilitado, de acordo com as normas vigentes, garantindo as condições de conforto e salubridade da edificação. Todos os ambientes que não possui janelas terão sistema de climatização artificial com renovação de ar.

5. Para execução da obra deverá ser seguido este projeto de arquitetura conjuntamente com o projeto de cada disciplina complementar específica (estruturas, fundações, instalações hidrossanitárias, instalações elétricas, Proteção e Combate à Incêndios, Proteção contra descargas atmosféricas, Gases Medicinais, Climatização e demais projetos que se fizerem necessários.

6. Deverá ser realizado o levantamento planialtimétrico para a locação da obra em cada terreno específico onde o projeto referenciado será implantado.

7. Recomenda-se a previsão de instalação de Gerador Cabinado a depender das condições de geração e alimentação de energia de cada localidade. Ficando essa implantação a cargo do município.

Atos normativos seguidos para a elaboração do projeto:

Portaria de Consolidação no 2, de 28 de setembro de 2017. Consolida as normas sobre a Política Nacional de Atenção Básica. Brasília: Ministério da Saúde, 2017.

RDC Nº 50/2002 da ANVISA - Estabelece o Regulamento Técnico para o planejamento, programação, elaboração e avaliação de projetos físicos de estabelecimentos assistenciais de saúde.
RDC Nº 51/2011 ANVISA - Dispõe sobre os requisitos mínimos para a análise, avaliação e aprovação dos projetos físicos de estabelecimentos de saúde no Sistema Nacional de Vigilância Sanitária (SNVS) e dá outras providências.
RDC Nº 63/2011 ANVISA - Requisitos de Boas Práticas de Funcionamento para os Serviços de Saúde.
RDC Nº 222/2018 ANVISA - Regulamenta as Boas Práticas de Gerenciamento dos Resíduos de Serviços de Saúde
RDC Nº 36/2013 ANVISA - Institui ações para a segurança do paciente em serviços de saúde.
RDC Nº 15/2012 ANVISA – Requisitos de boas práticas para o processamento de produtos para saúde.
RDC Nº 197/2017 ANVISA - Requisitos mínimos para o funcionamento dos serviços de vacinação humana
ABNT NBR 9050/2020 - Acessibilidade a edificações, mobiliário, espaços e equipamentos urbanos
ABNT NBR 12.188/2016 – Sistema centralizados de suprimentos de gases medicinais, de gases para dispositivos médicos e de vácuo para uso em estabelecimentos de saúde.
ABNT NBR 7256/2016 – Tratamento de ar em Estabelecimento Assistencial de Saúde (EAS) – Requisitos para projetos e execução das instalações.

Além das normas estabelecidas pelos catálogos técnicos da ABNT e correlatos, a contratada deverá consultar e aplicar, quando pertinente, as normas indicadas na Biblioteca de Temas de Serviços de Saúde disponível em Biblioteca de temas de serviços de saúde (www.gov.br).

TÍTULO DO PROJETO
UNIDADE BÁSICA DE SAÚDE - PORTE 1

PROPRIETÁRIO
MINISTÉRIO DA SAÚDE
SECRETARIA DE ATENÇÃO PRIMÁRIA À SAÚDE

CNPJ
00.394.544/0108-14

ENDEREÇO
Secretaria de Atenção Primária à Saúde
Esplanada dos Ministérios Bloco G Edifício Sede - Ministério da Saúde
CEP 70. 058-900 - Brasília- DF

TÍTULO DA PRANCHA
IMPLANTAÇÃO E COBERTURA

DESCRIÇÃO DA ETAPA
PROJETO EXECUTIVO

NOME: PRANCHA - ARQUIVO	REVISÃO	UNIDADE	DATA	ESCALA
MS_UBS1_PE_AQ 01.12_R01	**R01**	**METROS**	**04/09/2024**	**INDICADA**

DIREITOS AUTORAIS RESERVADOR CONFORME LEGISLAÇÃO NACIONAL E INTERNACIONAL

FOLHA AO
119,90 x 84,10

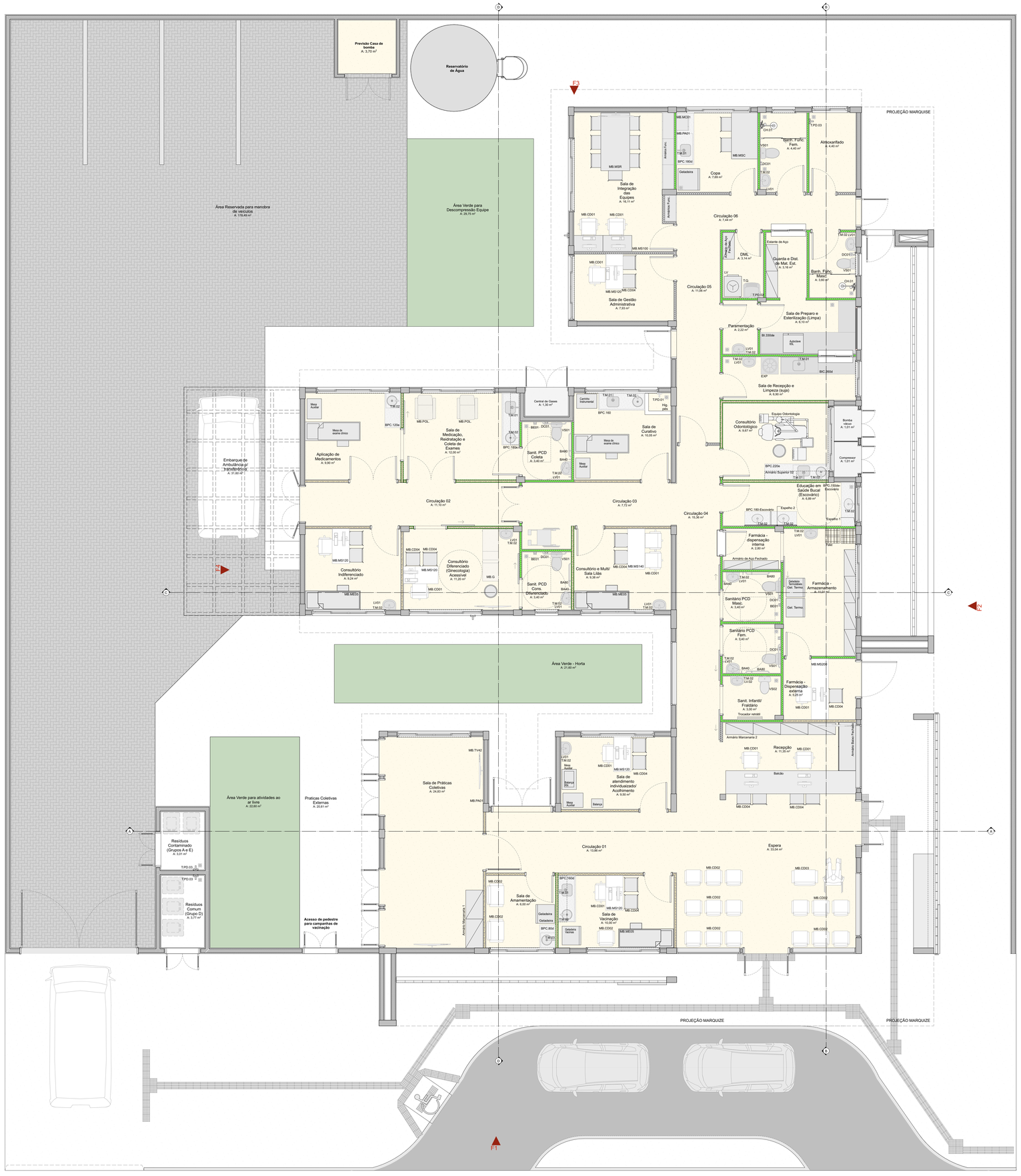

Quadro de Mobiliários

Cód.	Qtd.	Descrição
Armário Marcenaria 1	2	Armário fechado 1,00 x 0,60m
Armário Marcenaria 2	4	Armário fechado 0,95 x 0,40m
Armário Superior 01	1	Armário fechado 1,60 x 0,30 x 1,50m, 3 portas
Armário Superior 02	2	Armário fechado 1,10 x 0,30 x 1,50m, 3 portas
Armário Superior 03	1	Armário fechado 1,80 x 0,30 x 1,50m, 3 portas
Armário de Aço Fechado	3	Armário de ferro fechado 0,92 x 0,40m
Armários Func.	4	Armário de aço 9 esteques
Balança	1	Balança Médica Antropométrica Digital
Balança RN	1	Balança Médica Pediátrica Digital
Banco Giratório	2	Banqueta giratória tipo mocho.
Carrinho Instrumental	1	Dimensões 0,50 x 0,70m
Container Grupo A1	1	Container de lixo 770l
Container Grupo E	1	Container de lixo 770l
Container Organicos	1	Container de lixo 770l
Container Reciclados	1	Container de lixo 770l
Container Vidro	1	Container de lixo 770l
Espelho 1	1	Geladeira para vacinas
Estante de Aço	5	Estante de aço com 6 prateleiras
MB.CD01	12	Cadeiras modelo escritório para áreas administrativas.
MB.CD02	18	Poltronas
MB.CD03	1	Poltrona Obeso
MB.CD04	26	Cadeira
MB.G	1	Mesa de exame clínico ginecológico
MB.ME05	3	Cama Hospitalar Elétrica
MB.MS100	2	Mesa de trabalho com dimensões 1,00 x 0,55m e altura de 0,75m.
MB.MS120	6	Mesa de trabalho 1,20 x 0,60 m com gavetas.
MB.MS140	1	Mesa de trabalho 1,20 x 0,60 m sem gavetas.
MB.MS200	1	Mesa de trabalho com dimensões 2,00 x 0,60m e altura de 0,75m.
MB.MSC	1	Mesa de cozinha com dimensões 1,60x 0,90m
MB.MSR	1	Mesa de reunião com dimensões 3,00 x 1,00m
MB.POL.	2	Poltrona de medicação reclinável
MB.TV42	5	Tv 42"
PC	10	Tela para computador
Pallet	2	Pallet modular plástico 50x50cm
Teclado	10	Teclado e mouse
Armário com chave	1	Armário de ferro fechado com cadeado

Quadro de Áreas

Ambiente	Área (m²)
Almoxarifado	4,40
Aplicação de Medicamentos	9,90
Banh. Func. Fem.	4,40
Banh. Func. Masc.	3,60
Bomba vácuo	1,01
Central de Gases	1,30
Circulação 01	13,66
Circulação 02	11,10
Circulação 03	7,72
Circulação 04	15,36
Circulação 05	11,06
Circulação 06	7,44
Compressor	1,01
Consultório Diferenciado (Ginecologia) Acessível	11,20
Consultório Indiferenciado	9,24
Consultório Odontológico	9,67
Consultório e Multi/Sala Lilás	9,38
Copa	7,69
DML	3,14
Educação em Saúde Bucal (Escovário)	6,89
Embarque de Ambulância p/ transferência	31,60
Espera	33,04
Farmácia - Armazenamento	11,01
Farmácia - Dispensação externa	5,25
Farmácia - dispensação interna	2,90
Guarda e Dist. de Mat. Est.	3,16
Paramentação	2,22
Práticas Coletivas Externas	20,61
Recepção	11,35
Resíduos Comum (Grupo D)	3,77
Resíduos Contaminado (Grupos A e E)	3,01
Sala de Amamentação	6,00
Sala de Curativo	10,05
Sala de Gestão Administrativa	7,93
Sala de Integração das Equipes	16,11
Sala de Medicação, Reidratação e Coleta de Exames	12,00
Sala de Preparo e Esterilização (Limpa)	6,10
Sala de Práticas Coletivas	24,83
Sala de Recepção e Limpeza (suja)	6,90
Sala de Vacinação	10,00
Sala de atendimento individualizado/Acolhimento	9,50
Sanit. Infantil/Fraldário	3,00
Sanit. PCD Coleta	3,40
Sanit. PCD Cons. Diferenciado	3,40
Sanitário PCD Fem.	3,40
Sanitário PCD Masc.	3,40
Área Reservada para manobra de veículos	178,49
Área Verde - Horta	21,60
Área Verde para Descompressão Equipe	29,75
Área Verde para atividades ao ar livre	22,60

Quadro de Bate-Maca e Rodapé

Item	Comprimento (m)
Rodapé interno meia cana com 10cm de altura, em granilite	292,16
Rodapé interno meia cana com 11cm de altura, em granilite	4,33
Rodapé interno meia cana com 12cm de altura, em granilite	6,45

Importante:
1. A empresa responsável pela execução das paredes de drywall deverá verificar todos os mobiliários e equipamentos que serão fixados nas mesmas (réguas de gases, armários, purificadores, etc) e prever reforço de sustentação com perfil metálico com capacidade para suportar as devidas cargas conforme indicação do fabricante de drywall (Detalhe 01).

DETALHE 01: REFORÇO EM DRYWALL

Escala:1:20

PLANTA DE LAYOUT

Escala:1:50

TÍTULO DO PROJETO
UNIDADE BÁSICA DE SAÚDE - PORTE 1

PROPRIETÁRIO
MINISTÉRIO DA SAÚDE
SECRETARIA DE ATENÇÃO PRIMÁRIA À SAÚDE

CNPJ
00.394.544/0108-14

ENDEREÇO
Secretaria de Atenção Primária à Saúde
Esplanada dos Ministérios Bloco G Edifício Sede - Ministério da Saúde
CEP 70. 058-900 - Brasília- DF

TÍTULO DA PRANCHA
PLANTA DE LAYOUT

DESCRIÇÃO DA ETAPA
PROJETO EXECUTIVO

NOME PRANCHA - ARQUIVO	REVISÃO	UNIDADE	DATA	ESCALA
MS_UBS1_PE_AQ 02.12_R01	**R01**	**METROS**	**04/09/2024**	**INDICADA**

DIREITOS AUTORAIS RESERVADOR CONFORME LEGISLAÇÃO NACIONAL E INTERNACIONAL

FOLHA Nº: **118,90 x 84,10**

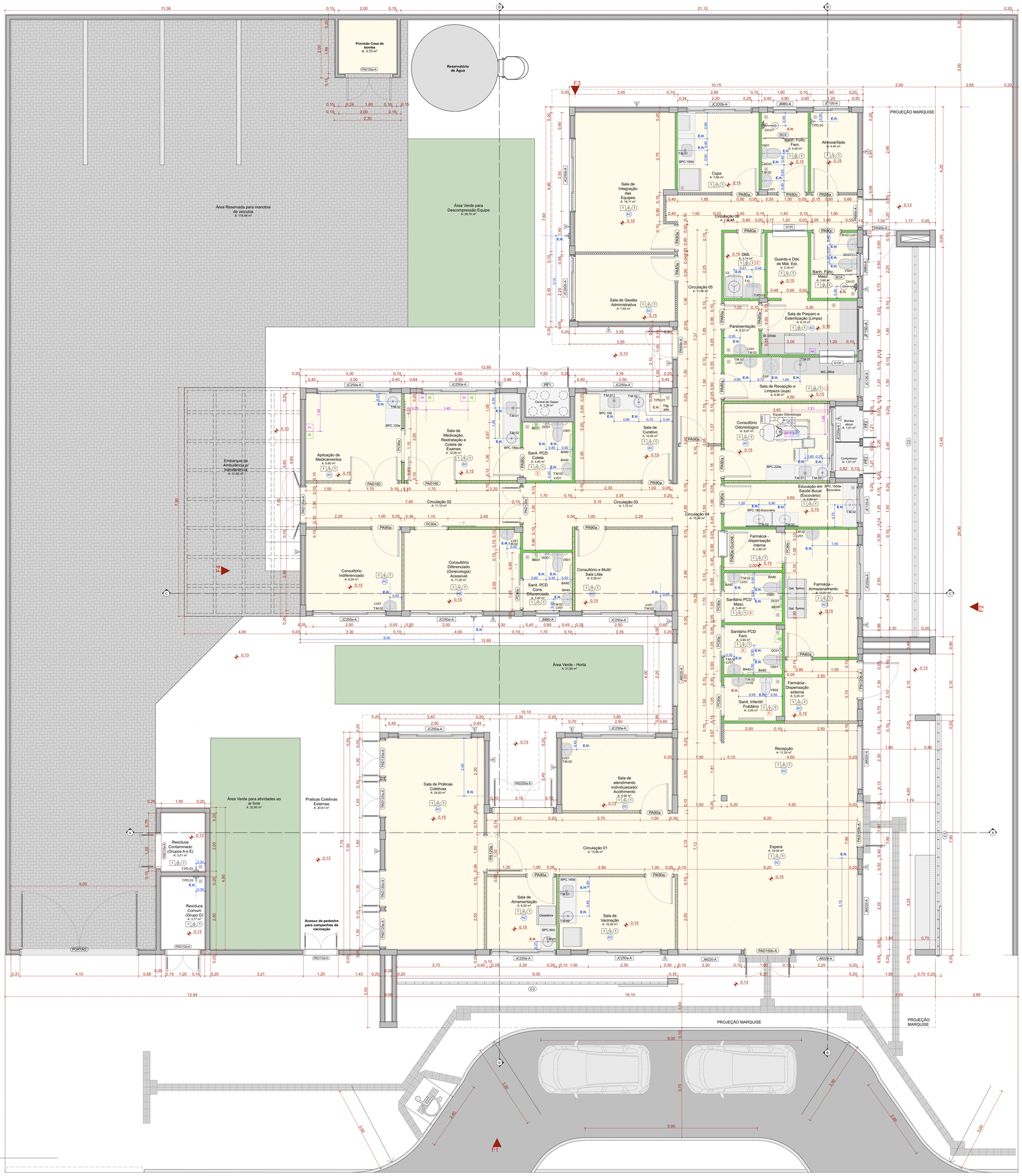

PLANTA TÉCNICA
Escala:1:50

QUADRO DE PORTAS

ID.	QNT.	DIMENSÃO DA FOLHA (m)	DESCRIÇÃO	PUXADOR / MAÇANETA	FECHADURA / TRINCO	MOLA	ACESSÓRIOS	DOBRADIÇA	PAREDE
PA80a	9	0,82×2,11	Porta de madeira, 1 folha abertura de giro, com acabamento em pintura branca	Maçaneta do tipo alavanca de alta resistência	Fechadura tipo roseta, em aço carbono	Não se aplica	Não se aplica	Dobradiças linha reforçada, com anel	Drywall
PA80a-Guichê	1	0,82×2,11	Porta de madeira, 1 folha abertura de giro, com acabamento em pintura branca	Maçaneta do tipo alavanca de alta resistência	Fechadura tipo roseta, em aço carbono	Não se aplica	Não se aplica	Dobradiças linha reforçada, com anel	Drywall
PA90a	9	0,92×2,11	Porta de madeira, 1 folha abertura de giro, com acabamento em pintura branca	Maçaneta do tipo alavanca de alta resistência	Fechadura tipo roseta, em aço carbono	Não se aplica	Não se aplica	Dobradiças linha reforçada, com anel	Drywall
PA90b-a	3	0,92×2,11	Porta de giro, alumínio anodizado tipo lambril, cor branca	Maçaneta do tipo alavanca de alta resistência	Fechadura tipo roseta, em aço carbono	Não se aplica	Não se aplica	Dobradiças linha reforçada, com anel	Alvenaria
PA90c	3	0,92×2,11	Porta de madeira, 1 folha abertura de giro, com acabamento em pintura branca	Maçaneta do tipo alavanca de alta resistência	Fechadura tipo roseta, em aço carbono	Não se aplica	Barra de apoio horizontal em aço inox, 40cm de comprimento	Dobradiças linha reforçada, com anel	Drywall
PA120a	1	1,22×2,11	Porta de madeira com vidro, 1 folha abertura de giro, com acabamento em pintura branca	Maçaneta do tipo alavanca de alta resistência	Fechadura tipo roseta, em aço carbono	Não se aplica	Não se aplica	Dobradiças linha reforçada, com anel	Drywall
PA120b-a	1	1,22×2,11	Porta de alumínio anodizado 1 folhas, abertura de giro, com acabamento em pintura branca	Maçaneta do tipo alavanca de alta resistência	Fechadura tipo roseta, em aço carbono	Não se aplica	Não se aplica	Dobradiças linha reforçada, com anel	Alvenaria
PAD110a-A	3	1,12×2,11	Porta de alumínio anodizado, com veneziana, 2 folhas, abertura de giro, com acabamento em pintura branca	Maçaneta do tipo alavanca de alta resistência	Fechadura tipo roseta, em aço carbono	Não se aplica	Não se aplica	Dobradiças linha reforçada, com anel	Alvenaria
PAD120a	1	1,22×2,11	Porta de madeira anodizado com vidro, 2 folhas, abertura de giro, com acabamento em pintura branca	Maçaneta do tipo alavanca de alta resistência	Fechadura tipo roseta, em aço carbono	Não se aplica	Não se aplica	Dobradiças linha reforçada, com anel	Drywall
PAD120a-A	5	1,22×2,11	Porta de alumínio anodizado com vidro, 2 folhas, abertura de giro, com acabamento em pintura branca	Maçaneta do tipo alavanca de alta resistência	Fechadura tipo roseta, em aço carbono	Não se aplica	Não se aplica	Dobradiças linha reforçada, com anel	Alvenaria
PAD150a-A	1	1,52×2,11	Porta corta fogo, 2 folhas, abertura de giro, com acabamento em pintura branca	Maçaneta do tipo alavanca de alta resistência	Fechadura tipo roseta, em aço carbono	Não se aplica	Não se aplica	Dobradiças linha reforçada, com anel	Alvenaria
PAD150b-A	2	1,52×2,56	Porta de alumínio com vidro, 2 folhas, abertura de giro, com acabamento em pintura branca	Maçaneta do tipo alavanca de alta resistência	Fechadura tipo roseta, em aço carbono	Mola hidráulica aérea com sistema de braço deslizante	Não se aplica	Dobradiças linha reforçada, com anel	Alvenaria
PAD160	2	1,62×2,11	Porta de madeira, 2 folhas, abertura de giro, com acabamento em pintura branca.	Maçaneta do tipo alavanca de alta resistência	Fechadura tipo roseta, em aço carbono	Não se aplica	Não se aplica	Dobradiças linha reforçada, com anel	Drywall
PAD200a-A	1	2,00×2,10	Porta de alumínio anodizado com vidro, tipo lambril, 2 folhas, abertura de giro, com acabamento em pintura branca. Barra anti-pânico	Maçaneta do tipo alavanca de alta resistência	Não se aplica	Não se aplica	Não se aplica	Dobradiças linha reforçada, com anel	Alvenaria
PC80a	4	0,95×2,10	Porta de madeira, 1 folha, com abertura de correr, acabamento em pintura branca	Puxador vertical	Fechadura tipo trinco livre/ocupado colorido verde/ vermelho, em aço carbono	Não se aplica	Barra de apoio horizontal em aço inox, 40cm de comprimento	Não se aplica	Drywall
PC80b	1	0,95×2,10	Porta de madeira, 1 folha, com abertura de correr, acabamento em pintura branca	Puxador vertical	Fechadura auxiliar tipo bico de papagaio com dupla trava e lingueta conjugada de embutir, acabamento inox polido	Não se aplica	Não se aplica	Não se aplica	Drywall
PC90a	2	1,05×2,10	Porta de madeira, 1 folha, com abertura de correr, acabamento em pintura branca	Puxador vertical	Fechadura auxiliar tipo bico de papagaio com dupla trava e lingueta conjugada de embutir, acabamento inox polido	Não se aplica	Não se aplica	Não se aplica	Drywall
PF1	1	1,44×1,77	Porta de alumino com tela de giro, 2 folhas, acabamento em pintura branca	Não se aplica	Não se aplica	Não se aplica	Não se aplica	Não se aplica	Alvenaria
PF2	2	0,94×1,27	Porta de alumino com tela de giro, 2 folhas, acabamento em pintura branca	Não se aplica	Não se aplica	Não se aplica	Não se aplica	Não se aplica	Alvenaria
PORTÃO	1	4,00×2,45	Portão em aluminio	Maçaneta do tipo alavanca de alta resistência	Fechadura tipo roseta, em aço carbono	Não se aplica	Não se aplica	Dobradiças linha reforçada, com anel	Alvenaria

Quadro de Janelas Simples

ID.	QNT.	DIMENSÃO (m)	ALTURA PEITORIL	DESCRIÇÃO	FECHO	DOBRADIÇA	PAREDE
C1	1	8,30×3,50	0,13	Cobogó	Não se aplica	Não se aplica	Alvenaria
C2	1	13,45×4,00	0,65	Cobogó	Não se aplica	Não se aplica	Alvenaria
C3	1	9,35×4,17	0,13	Cobogó	Não se aplica	Não se aplica	Alvenaria
G120	2	1,20×0,90	1,20	Janela de correr com estrutura de alumínio anodizado branco, com vidro, com peitoril em granito siena branco com largura de 50cm	Não se aplica	Não se aplica	Drywall
JC120-A	3	1,20×0,60	1,50	Janela de alumínio anodizado branco, abertura tipo de correr, 2 folhas.	Fecho concha de embutir, em aço acetinado, 2 peças	Não se aplica	Alvenaria
JC220a-A	2	2,20×0,60	1,50	Janela de alumínio anodizado branco, abertura tipo de correr, 4 folhas.	Fecho concha de embutir, em aço acetinado, 2 peças	Não se aplica	Alvenaria
JC220b-A	2	2,20×0,90	1,20	Janela de alumínio anodizado branco, abertura tipo de correr, 4 folhas.	Fecho concha de embutir, em aço acetinado, 2 peças	Não se aplica	Alvenaria
JC250a-A	10	2,50×0,60	1,50	Janela de alumínio anodizado branco, abertura tipo de correr, 4 folhas.	Fecho concha de embutir, em aço acetinado, 2 peças	Não se aplica	Alvenaria
JC250b-A	1	2,50×0,90	1,20	Janela de alumínio anodizado branco, abertura tipo de correr, 4 folhas.	Fecho concha de embutir, em aço acetinado, 2 peças	Não se aplica	Alvenaria
JF150-A	1	1,50×0,60	1,50	Janela de alumínio anodizado branco, visor fixo, 01 folha	Não se aplica	Não se aplica	Alvenaria
JM80-A	3	0,80×0,60	1,50	Janela de alumínio anodizado branco, abertura tipo maxim-ar, 1 folha	Fecho tipo alavanca	Braço articulado	Alvenaria
JM220-A	5	2,20×2,20	0,40	Janela de alumínio anodizado branco, abertura tipo maxim-ar	Fecho tipo alavanca	Braço articulado	Alvenaria

LEGENDA INSTALAÇÕES

RG	Rágua de Gases com 1 ponto de Oxigênio + 1 Ponto de Ar comprimido + 2 tomadas 127v + 2 tomadas 220V (atender projeto complementar de gases medicinais e instalações elétricas)
AR	Ar comprimido
AR+V	Ar comprimido e Bomba a vácuo
FAM	AR COMPRIMIDO MEDICINAL
IS	CHAMADA DE ENFERMAGEM
AC	AR CONDICIONADO
E	EXAUSTÃO
	INDICAÇÃO EIXO HIDROSSANITÁRIO
E.H	EIXO HIDROSSANATORIO DE ÁGUA FRIA
E.H	EIXO HIDROSSANITÁRIO DE ÁGUA QUENTE

CONVENÇÕES ADOTADAS

- Alvenaria acabada
- Concreto
- Parede em Drywall, com Placa Resistente a Umidade (RU).
- Parede em Drywall, com Standart (ST).
- Parede em Drywall, com lã de vidro.
- Parede em Drywall, com Placa Resistente a Umidade (RU) e lã de vidro.
- Projeções
- E.H. — Eixo Hidráulico - Água Fria
- E.H. — E.H. - Eixo Hidráulico com água quente - prever ponto de elétrica 220V
- XXX — Nível cota acabada
- XX — Nome da indicação do corte
- X — Indicação de eixo das alvenarias à construir
- JX — Indicação e nomenclatura - Janelas
- PX — Indicação e nomenclatura - Portas

Importante:
1. A empresa responsável pela execução das paredes de drywall deverá verificar todos os mobiliários e equipamentos que serão fixados nas mesmas (régua de gases, armários, purificadores, etc) e prever reforço de sustentação com perfil metálico com capacidade para suportar as devidas cargas conforme indicação do fabricante de drywall (Detalhe 01).

LEGENDA - ACABAMENTOS

PISO
1. Piso em granilite polido bege.
2. Piso em granilite polido azul.
3. Piso em vinílico em manta condutiva.

PAREDE
1. Pintura acrílica, resistente à umidade. RGB 216,211,202 ou similar
2. Revestimento cerâmico 60x60cm, até o forro, na cor branca, acabamento polido ou acetinado
3. Pintura acrílica, resistente a umidade. RGB 209,208,202 ou similar
4.Pintura azul acrílica, resistente a umidade. RGB 99,133,142 ou similar

TETO
1. Pintura acrílica sobre forro de gesso acartonado rejuntado, resistente à umidade, cor branca.
2. Pintura acrílica sobre laje, resistente à umidade.

OBSERVAÇÕES
1. A Pintura deverá ser aplicada sobre parede regularizada de maneira a atingir perfeito cobrimento da superfície na cor indicada em projeto
2. Para as áreas molhadas considerar impermeabilização de piso e paredes (até teto)

NOTAS
1. Medidas de Cotas Acabadas
2. Todas as medidas do projeto devem ser aferidas in loco para a execução da obra.
3. Para maiores detalhes e informações sobre pontos de gases verificar projeto da disciplina específica
4. Todos os materiais de acabamento especificados no projeto são referências sugeridas, podendo ser substituídos por itens similares, desde que preservado o atendimento as normas técnicas.
5. Todas as torneiras dispensam o contato com mãos para o fechamento.
6. Todos os ralos serão escamoteáveis, com fecho hídrico.
7. Todos os trilhos de portas de correr são superiores. Não sendo permitido trilho no chão.
8. Todos os ambientes que não possuem ventilação natural deverá contemplar sistema de exaustão e renovação de ar artificial previstos no projeto de climatização desenvolvido por profissional habilitado.

Quadro de louças, metais e equipamentos

Cód.	Qnt.	Descrição
BA40	8	Barra de apoio, reta, fixa, em aço inox, l=40cm, com diâmetro de empunhadura de 30mm.
BA70	4	Barra de apoio, reta, fixa, em aço inox, l=70cm, com diâmetro de empunhadura de 30mm. Deverão ser instaladas nos banheiros PCD como suporte para o uso dos equipamentos.
BA80	8	Barra de apoio, reta, fixa, em aço inox, l=80cm, com diâmetro de empunhadura de 30mm. Deverão ser instaladas nos banheiros PCD como suporte para o uso dos equipamentos.
BE01	4	Botão de emergência, item de acessibilidade para banheiros.
CB.01	6	Cuba de embutir redonda em louça, cor branco, dimensão de 36cm ou equivalente. Incluso válvula de metal cromado e sifão flexível em PVC.
CB.02	6	Cuba retangular, em aço inox, dimensão de 40x34cm ou equivalente.Incluso válvula de metal cromado e sifão flexível em PVC.
CB.03	3	Cuba de embutir oval em louça, cor branco, dimensão de 40 x 30cm ou equivalente. Incluso válvula de metal cromado e sifão flexível em PVC.
CH.01	2	Chuveiro Elétrico - 220V
DC01	6	Ducha higiênica com registro.
EXP	1	Pia de despejo/Expurgo hospitalar, em aço inox, com válvula de descarga tipo hidra ou similar.
LV01	13	Lavatório com coluna suspensa em louça, cor branco, com acabamento em coluna suspensa. Incluso válvula de metal cromado e sifão flexível em PVC.
LV.02	1	Lavatório Infantil com coluna suspensa em louça, cor branco. Com acabamento em coluna suspensa. Incluso válvula de metal cromado e sifão flexível em PVC.
RS01	19	Ralo sanfonado, dimensões 15 x 15cm com tampa escamoteável.
T.M.01	6	Torneira de cotovelo para bancada com acabamento e acessórios de fixação e instalação cromados.
T.M.02	22	Torneira de mesa, acionamento de pressão, acabamento e acessórios para fixação e instalação cromados.
T.M.03	1	Torneira banheiro extensível bica alta, monocomando. Água quente
T.PD.01	1	Torneira banheiro extensível bica alta, monocomando. Água quente
T.PD.02	1	Torneira de parede, alavanca longa, acionamento pelo cotovelo, para tanque com acabamento e acessórios para fixação e instalação cromados
T.PD.03	5	Torneira para Jardim Bica Baixa com adaptador para mangueira
T.Q.	1	Tanque em louças com coluna na cor branca
VS01	6	Bacia sanitária c/caixa de descarga acoplada, na cor branco, inclusive assento na cor branco, contendo conjunto de fixação, anel de vedação e engate plástico.
VS02	1	Bacia sanitária infantil com caixa de descarga acoplada, na cor branco, inclusive assento na cor branco, contendo conjunto de fixação, anel de vedação e engate plástico.

Quadro de Áreas de Paredes

Legenda	Descrição	Espessura (m)	Área (m²)
	DIVISÓRIA DE EM GRANITO SIENNA BRANCO	0,03	0,15
	Divisória em alumínio	0,03	1,15
	Parede alvenaria 12cm	0,13	1,13
	Parede alvenaria 15cm	0,15	11,07
	Parede alvenaria 20cm	0,20	713,12
	Parede alvenaria 20cm (muro externo)	0,20	256,22
	Paredes em Drywall	0,10	36,94
	Paredes em Drywall RU	0,10	180,09
	Paredes em Drywall RU com lã de vidro	0,10	66,04
	Paredes em Drywall com lã de vidro	0,10	84,45
	Paredes em alvenaria A=40cm	0,13	0,65

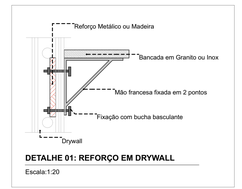

DETALHE 01: REFORÇO EM DRYWALL
Escala:1:20

TÍTULO DO PROJETO
UNIDADE BÁSICA DE SAÚDE - PORTE 1

PROPRIETÁRIO
MINISTÉRIO DA SAÚDE
SECRETARIA DE ATENÇÃO PRIMÁRIA À SAÚDE

CNPJ
00.394.544/0108-14

ENDEREÇO
Secretaria de Atenção Primária à Saúde
Esplanada dos Ministérios Bloco G Edifício Sede - Ministério da Saúde
CEP 70. 058-900 - Brasília- DF

TÍTULO DA PRANCHA
PLANTA TÉCNICA

DESCRIÇÃO DA ETAPA
PROJETO EXECUTIVO

NOME PRANCHA- ARQUIVO	REVISÃO	UNIDADE	DATA	ESCALA
M5_UBS1_PE_AQ 03.12_ R01	**R01**	**METROS**	**04/09/2024**	**INDICADA**

DIREITOS AUTORAIS RESERVADOS CONFORME LEGISLAÇÃO NACIONAL E INTERNACIONAL

FOLHA AO
118,90 x 84,10

Quadro de Áreas de Pisos

Legenda	Descrição	Área (m²)
	GRAMA	72,66
	LAJE ABRIGOS	3,83
	PISO EM CONCRETO DESEMPOLADO (PISO EXTERNO); LAJE DE PISO COM 10cm, TELA Q138, MALHA 10x10cm, FIO 4,2mm	544,41
	PISO EM GRANILITE POLIDO (PISO INTERNO)	393,44
	PISO INTERTRAVADO (VIAS INTERNAS E ESTACIONAMENTO)	370,20

PAGINAÇÃO DE PISO

Escala:1:50

TÍTULO DO PROJETO
UNIDADE BÁSICA DE SAÚDE - PORTE 1

PROPRIETÁRIO
MINISTÉRIO DA SAÚDE
SECRETARIA DE ATENÇÃO PRIMÁRIA À SAÚDE

CNPJ
00.394.544/0108-14

ENDEREÇO
Secretaria de Atenção Primária à Saúde
Esplanada dos Ministérios Bloco G Edifício Sede - Ministério da Saúde
CEP 70. 058-900 - Brasília- DF

TÍTULO DA PRANCHA
PAGINAÇÃO DE PISO

DESCRIÇÃO DA ETAPA
PROJETO EXECUTIVO

NOME: PRANCHA - ARQUIVO	REVISÃO	UNIDADE	DATA	ESCALA
MS_UBS1_PE_AQ 04.12_R00	**R01**	**METROS**	**04/09/2024**	**INDICADA**

DIREITOS AUTORAIS RESERVADOR CONFORME LEGISLAÇÃO NACIONAL E INTERNACIONAL

FOLHA A0 **118,90 x 84,10**

Quadro de Luminárias

Símbolo	Cód.	Qnt.	Descrição
	LM01	7	Luminária de embutir de LED quadrado, dimensão de 20 x 20cm ou equivalente. Corpo fabricado em alumínio com acabamento em pintura eletrostática na cor branco ou similar. Fixada através de presilhas para gesso. Montada com LED integrado de alta performance 15W branco neutro ou branco frio 4500k - 6500K e driver bivolt.
	LM02	50	Luminária de embutir de LED quadrado, dimensão de 40 x 40cm ou equivalente. Corpo fabricado em alumínio com acabamento em pintura eletrostática na cor branco ou similar. Montada com LED integrado de alta performance 36W branco neutro ou branco frio 4500k - 6500K e driver bivolt.
	LM03	18	Luminária de sobrepor tipo arandela tartaruga. Corpo fabricado em alumínio com acabamento em pintura eletrostática na cor branca. Montada com LED integrado de alta performance 24W neutro 4000K e driver bivolt. Altura: eixo a 2,50 do piso acabado.
	LM04	3	Luminária de sobrepor de LED quadrado, dimensão de 20 x 20cm ou equivalente. Corpo fabricado em alumínio com acabamento em pintura eletrostática na cor branco ou similar. Fixada através de presilhas para gesso. Montada com LED integrado de alta performance 15W branco neutro ou branco frio 4500k - 6500K e driver bivolt.
	LM05	25	Luminária de embutir de LED quadrado, dimensão de 60 x 60cm ou equivalente. Corpo fabricado em alumínio com acabamento em pintura eletrostática na cor branco ou similar. Montada com LED integrado de alta performance 40W branco neutro ou branco frio 4500k - 6500K e driver bivolt.
	LM06	28	Luminária tipo arandela quadrada. Corpo fabricado em alumínio com acabamento em pintura eletrostática na cor branca. Montada com LED integrado de alta performance 6W neutra 4000K e driver bivolt.
a	LM07	6	Luminária de piso. Corpo fabricado em alumínio com acabamento em pintura eletrostática na cor branca. Montada com LED integrado de alta performance 7W neutra 4000K e driver bivolt.

Quadro de Áreas de Forro

Legenda	Descrição	Área (m²)
	FORRO DE GESSO ACARTONADO	427,19

PLANTA FORRO E LUMINOTÉCNICO

Escala:1:50

TÍTULO DO PROJETO
UNIDADE BÁSICA DE SAÚDE - PORTE 1

PROPRIETÁRIO
MINISTÉRIO DA SAÚDE
SECRETARIA DE ATENÇÃO PRIMÁRIA À SAÚDE

CNPJ
00.394.544/0108-14

ENDEREÇO
Secretaria de Atenção Primária à Saúde
Esplanada dos Ministérios Bloco G Edifício Sede - Ministério da Saúde
CEP 70. 058-900 - Brasília- DF

TÍTULO DA PRANCHA
FORRO E LUMINOTÉCNICO

DESCRIÇÃO DA ETAPA
PROJETO EXECUTIVO

NOME PRANCHA - ARQUIVO	REVISÃO	UNIDADE	DATA	ESCALA
MS_UBS1_PE_AQ 05.12_R00	**R01**	**METROS**	**04/09/2024**	**INDICADA**

DIREITOS AUTORAIS RESERVADOR CONFORME LEGISLAÇÃO NACIONAL E INTERNACIONAL

FOLHA AO: **118,90 x 84,10**

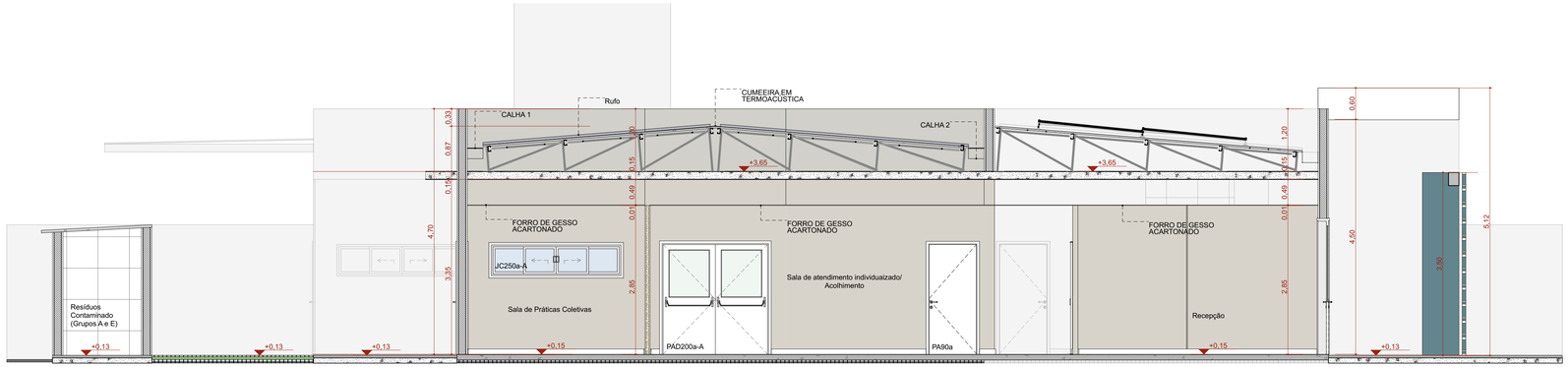

A Corte AA

Escala:1:50

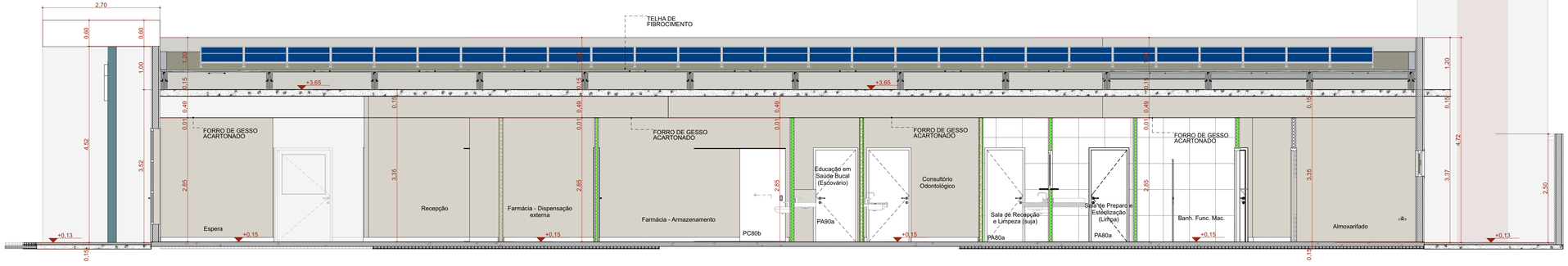

B Corte BB

Escala:1:50

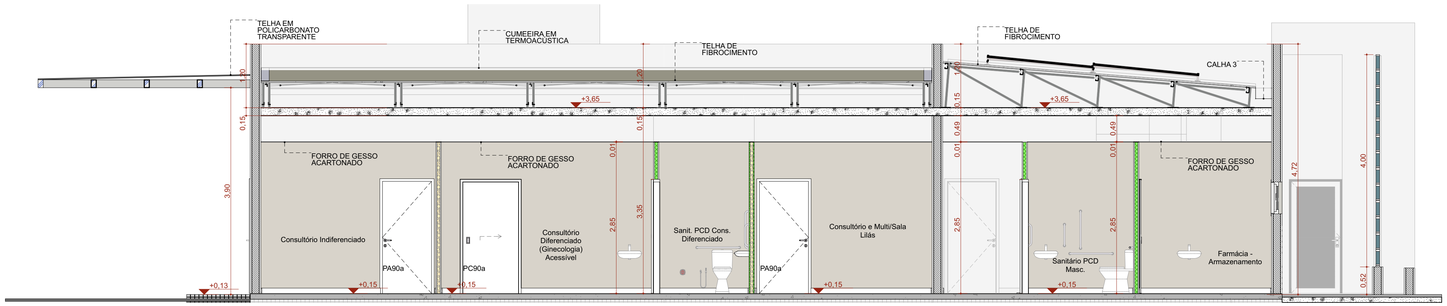

C Corte CC

Escala:1:50

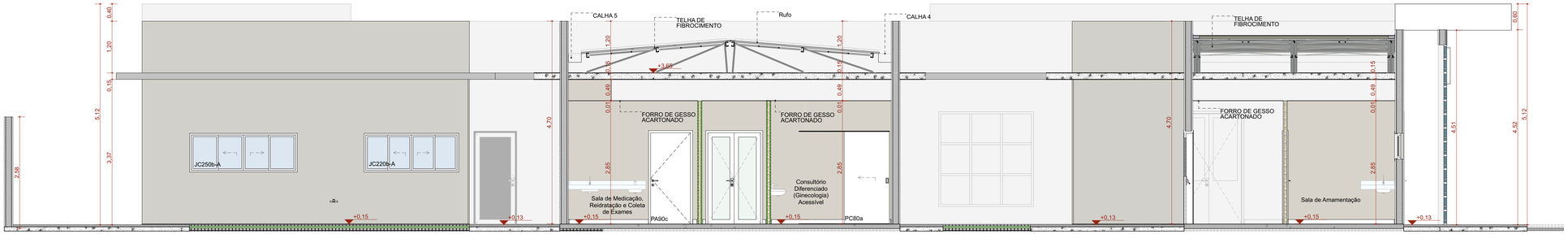

D Corte DD

Escala:1:50

TÍTULO DO PROJETO
UNIDADE BÁSICA DE SAÚDE - PORTE 1

PROPRIETÁRIO
MINISTÉRIO DA SAÚDE
SECRETARIA DE ATENÇÃO PRIMÁRIA À SAÚDE

CNPJ
00.394.544/0108-14

ENDEREÇO
Secretaria de Atenção Primária à Saúde
Esplanada dos Ministérios Bloco G Edifício Sede - Ministério da Saúde
CEP 70. 058-900 - Brasília- DF

TÍTULO DA PRANCHA
CORTES

DESCRIÇÃO DA ETAPA
PROJETO EXECUTIVO

NOME: PRANCHA - ARQUIVO	REVISÃO	UNIDADE	DATA	ESCALA
MS_UBS1_PE_AQ 06.12_R01	R01	METROS	04/09/2024	INDICADA

DIREITOS AUTORAIS RESERVADOR CONFORME LEGISLAÇÃO NACIONAL E INTERNACIONAL

FOLHA A1 ESTEND. 97,10 x 59,40

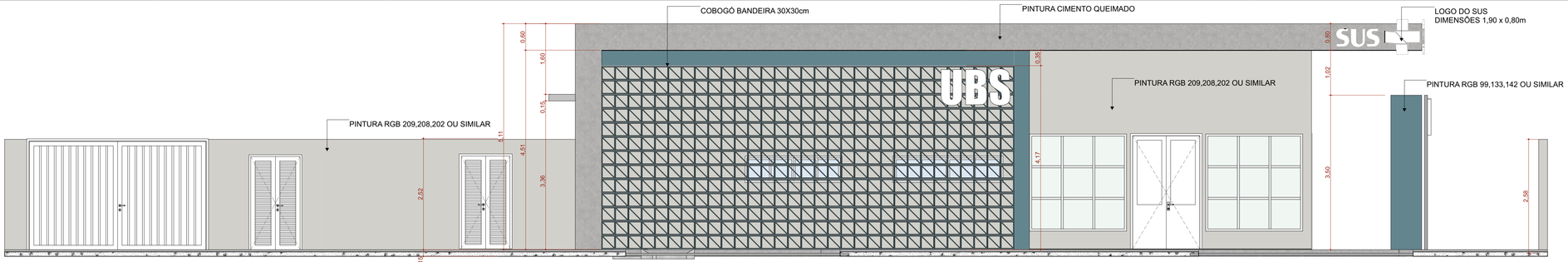

F1 FACHADA FRONTAL

Escala:1:50

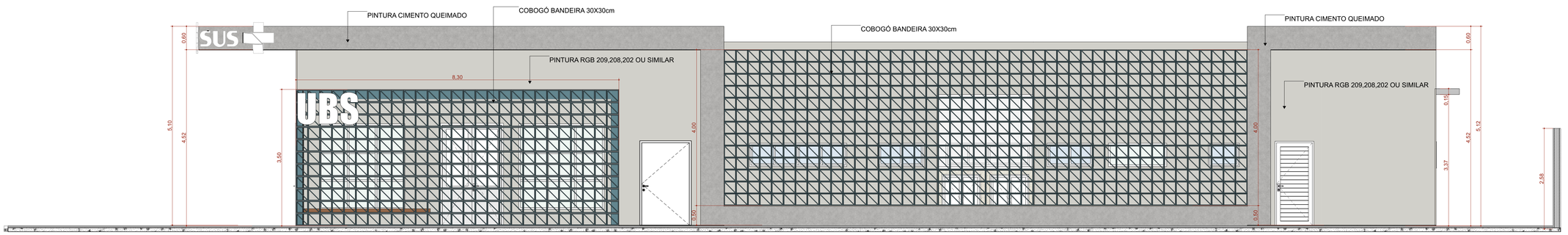

F2 FACHADA DIREITA

Escala:1:50

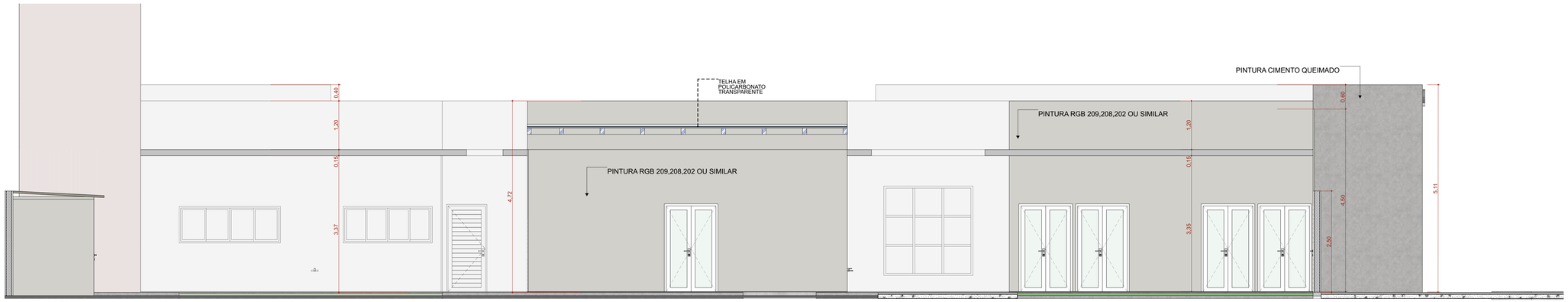

F4 FACHADA ESQUERDA

Escala:1:50

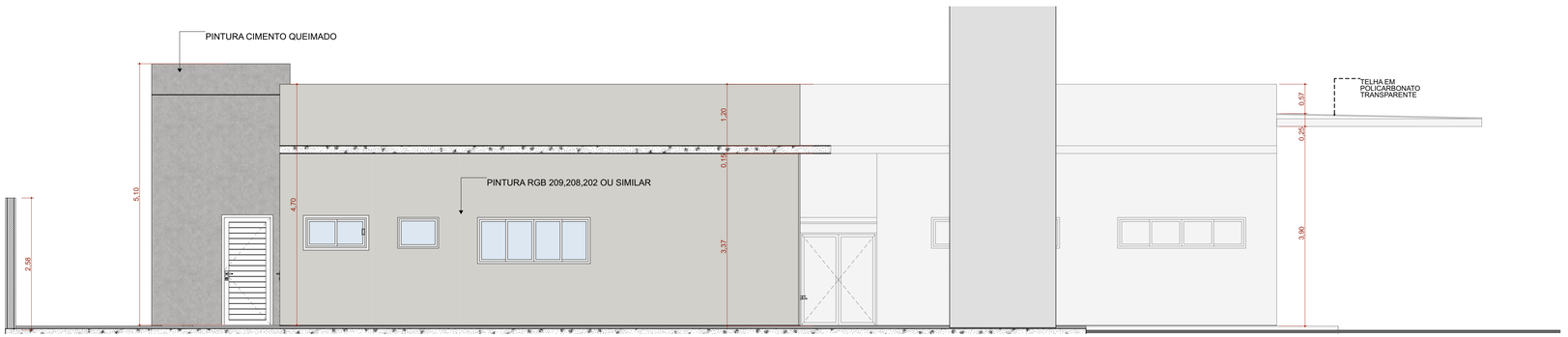

F3 FACHADA FUNDO

Escala:1:50

TÍTULO DO PROJETO

UNIDADE BÁSICA DE SAÚDE - PORTE 1

PROPRIETÁRIO

MINISTÉRIO DA SAÚDE

SECRETARIA DE ATENÇÃO PRIMÁRIA À SAÚDE

CNPJ

00.394.544/0108-14

ENDEREÇO

Secretaria de Atenção Primária à Saúde
Esplanada dos Ministérios Bloco G Edifício Sede - Ministério da Saúde
CEP 70. 058-900 - Brasília- DF

TÍTULO DA PRANCHA

FACHADAS

DESCRIÇÃO DA ETAPA

PROJETO EXECUTIVO

NOME: PRANCHA - ARQUIVO	REVISÃO	UNIDADE	DATA	ESCALA
MS_UBS1_PE_AQ 07.12_R01	R01	METROS	04/09/2024	INDICADA

DIREITOS AUTORAIS RESERVADOR CONFORME LEGISLAÇÃO NACIONAL E INTERNACIONAL

FOLHA A1 ESTEND. 97,10 x 59,40

Quadro de Portas - Detalhamentos
Cód.

Planta

Vista

PA80a

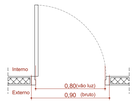

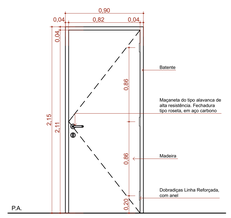

Vista Interna
Esc. 1:25

PA80a-Guichê

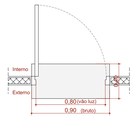

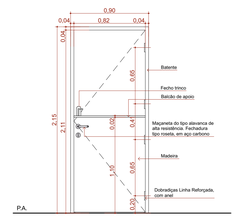

Vista Interna
Esc. 1:25

PA90a

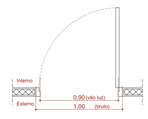

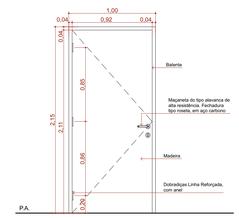

Vista Interna
Esc. 1:25

PA90b-A

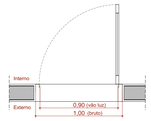

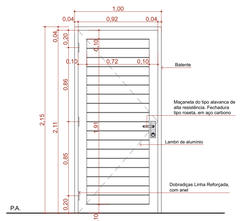

Vista Interna
Esc. 1:25

PA90c

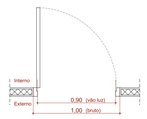

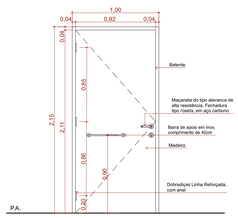

Vista Interna
Esc. 1:25

PA120a

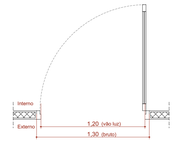

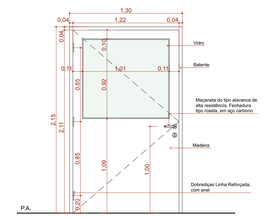

Vista Interna
Esc. 1:25

PA120b-A

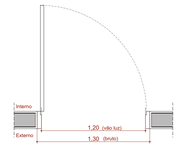

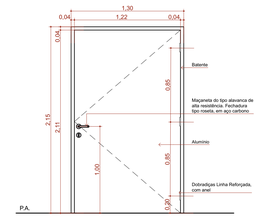

Vista Interna
Esc. 1:25

PAD110a-A

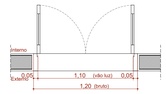

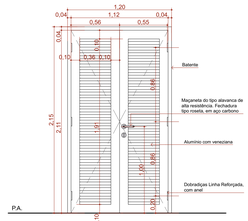

Vista Interna
Esc. 1:25

Quadro de Portas - Detalhamentos
Cód.

Planta

Vista

PAD120a

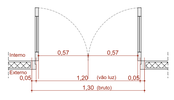

Vista Interna
Esc. 1:25

PAD120a-A

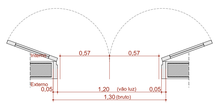

Vista Interna
Esc. 1:25

PAD150a-A

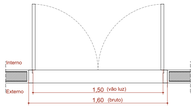

Vista Interna
Esc. 1:25

PAD150b-A

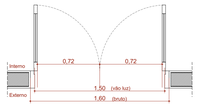

Vista Interna
Esc. 1:25

PAD160

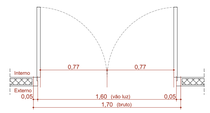

Vista Interna
Esc. 1:25

PAD200a-A

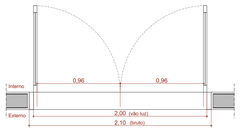

Vista Interna
Esc. 1:25

PC80a

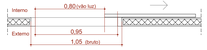

Vista Interna
Esc. 1:25

Quadro de Portas - Detalhamentos
Cód.

Planta

Vista

PC80b

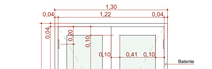

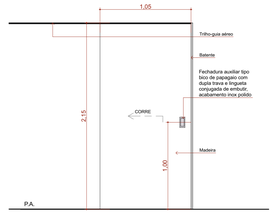

Vista Interna
Esc. 1:25

PC90a

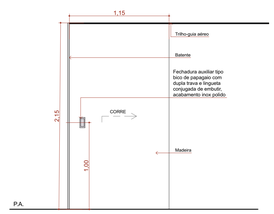

Vista Interna
Esc. 1:25

PF1

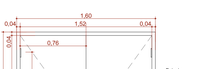

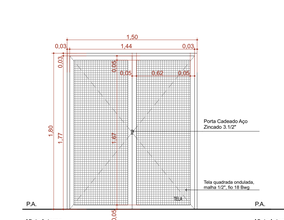

Vista Interna
Esc. 1:25

PF2

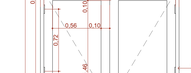

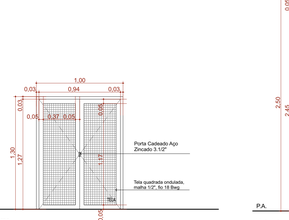

Vista Interna
Esc. 1:25

PORTÃO

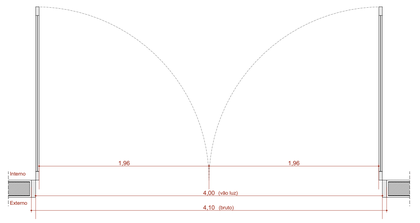

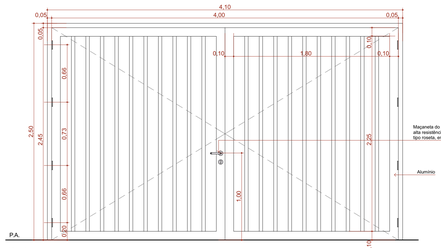

Vista Interna
Esc. 1:25

QUADRO DE PORTAS								
ID.	QNT.	DIMENSÃO DA FOLHA (m)	DESCRIÇÃO	PUXADOR / MAÇANETA	FECHADURA / TRINCO	MOLA	ACESSÓRIOS	DOBRADIÇA	PAREDE
PA80a	9	0,82×2,11	Porta de madeira, 1 folha abertura de giro, com acabamento em pintura branca	Maçaneta do tipo alavanca de alta resistência	Fechadura tipo roseta, em aço carbono	Não se aplica	Não se aplica	Dobradiças linha reforçada, com anel	Drywall
PA80a-Guichê	1	0,82×2,11	Porta de madeira, 1 folha abertura de giro, com acabamento em pintura branca	Maçaneta do tipo alavanca de alta resistência	Fechadura tipo roseta, em aço carbono	Não se aplica	Não se aplica	Dobradiças linha reforçada, com anel	Drywall
PA90a	9	0,92×2,11	Porta de madeira, 1 folha abertura de giro, com acabamento em pintura branca	Maçaneta do tipo alavanca de alta resistência	Fechadura tipo roseta, em aço carbono	Não se aplica	Não se aplica	Dobradiças linha reforçada, com anel	Drywall
PA90b-A	3	0,92×2,11	Porta de giro, aluminio anodizado tipo lambril, cor branca	Maçaneta do tipo alavanca de alta resistência	Fechadura tipo roseta, em aço carbono	Não se aplica	Não se aplica	Dobradiças linha reforçada, com anel	Alvenaria
PA90c	3	0,92×2,11	Porta de madeira, 1 folha abertura de giro, com acabamento em pintura branca	Maçaneta do tipo alavanca de alta resistência	Fechadura tipo roseta, em aço carbono	Não se aplica	Barra de apoio horizontal em aço inox, 40cm de comprimento	Dobradiças linha reforçada, com anel	Drywall
PA120a	1	1,22×2,11	Porta de madeira com vidro, 1 folha abertura de giro, com acabamento em pintura branca	Maçaneta do tipo alavanca de alta resistência	Fechadura tipo roseta, em aço carbono	Não se aplica	Não se aplica	Dobradiças linha reforçada, com anel	Drywall
PA120b-A	1	1,22×2,11	Porta de aluminio anodizado 1 folhas, abertura de giro, com acabamento em pintura branca	Maçaneta do tipo alavanca de alta resistência	Fechadura tipo roseta, em aço carbono	Não se aplica	Não se aplica	Dobradiças linha reforçada, com anel	Alvenaria
PAD110a-A	3	1,12×2,11	Porta de aluminio anodizado, com veneziana, 2 folhas, abertura de giro, com acabamento em pintura branca	Maçaneta do tipo alavanca de alta resistência	Fechadura tipo roseta, em aço carbono	Não se aplica	Não se aplica	Dobradiças linha reforçada, com anel	Alvenaria
PAD120a	1	1,22×2,11	Porta de madeira anodizado com vidro, 2 folhas, abertura de giro, com acabamento em pintura branca	Maçaneta do tipo alavanca de alta resistência	Fechadura tipo roseta, em aço carbono	Não se aplica	Não se aplica	Dobradiças linha reforçada, com anel	Drywall
PAD120a-A	5	1,22×2,11	Porta de aluminio anodizado com vidro, 2 folhas, abertura de giro, com acabamento em pintura branca	Maçaneta do tipo alavanca de alta resistência	Fechadura tipo roseta, em aço carbono	Não se aplica	Não se aplica	Dobradiças linha reforçada, com anel	Alvenaria
PAD150a-A	1	1,52×2,11	Porta corta fogo, 2 folhas, abertura de giro, com acabamento em pintura branca	Maçaneta do tipo alavanca de alta resistência	Fechadura tipo roseta, em aço carbono	Não se aplica	Não se aplica	Dobradiças linha reforçada, com anel	Alvenaria
PAD150b-A	2	1,52×2,56	Porta de aluminio com vidro, 2 folhas, abertura de giro, com acabamento em pintura branca	Maçaneta do tipo alavanca de alta resistência	Fechadura tipo roseta, em aço carbono	Mola hidráulica aérea com sistema de braço deslizante	Não se aplica	Dobradiças linha reforçada, com anel	Alvenaria
PAD160	2	1,62×2,11	Porta de madeira, 2 folhas, abertura de giro, com acabamento em pintura branca.	Maçaneta do tipo alavanca de alta resistência	Fechadura tipo roseta, em aço carbono	Não se aplica	Não se aplica	Dobradiças linha reforçada, com anel	Drywall
PAD200a-A	1	2,00×2,10	Porta de aluminio anodizado com vidro, tipo lambril, 2 folhas, abertura de giro, com acabamento em pintura branca. Barra anti-pânico	Maçaneta do tipo alavanca de alta resistência	Não se aplica	Não se aplica	Não se aplica	Dobradiças linha reforçada, com anel	Alvenaria
PC80a	4	0,95×2,10	Porta de madeira, 1 folha, com abertura de correr, acabamento em pintura branca	Puxador vertical	Fechadura tipo trinco livre/ocupado colorido verde/vermelho, em aço carbono	Não se aplica	Barra de apoio horizontal em aço inox, 40cm de comprimento	Não se aplica	Drywall
PC80b	1	0,95×2,10	Porta de madeira, 1 folha, com abertura de correr, acabamento em pintura branca	Puxador vertical	Fechadura auxiliar tipo bico de papagaio com dupla trava e lingueta conjugada de embutir, acabamento inox polido	Não se aplica	Não se aplica	Não se aplica	Drywall
PC90a	2	1,05×2,10	Porta de madeira, 1 folha, com abertura de correr, acabamento em pintura branca	Puxador vertical	Fechadura auxiliar tipo bico de papagaio com dupla trava e lingueta conjugada de embutir, acabamento inox polido	Não se aplica	Não se aplica	Não se aplica	Drywall
PF1	1	1,44×1,77	Porta de aluminio com tela de giro, 2 folhas, acabamento em pintura branca	Não se aplica	Não se aplica	Não se aplica	Não se aplica	Não se aplica	Alvenaria
PF2	2	0,94×1,27	Porta de aluminio com tela de giro, 2 folhas, acabamento em pintura branca	Não se aplica	Não se aplica	Não se aplica	Não se aplica	Não se aplica	Alvenaria
PORTÃO	1	4,00×2,45	Portão em aluminio	Maçaneta do tipo alavanca de alta resistência	Fechadura tipo roseta, em aço carbono	Não se aplica	Não se aplica	Dobradiças linha reforçada, com anel	Alvenaria

TÍTULO DO PROJETO
UNIDADE BÁSICA DE SAÚDE - PORTE 1

PROPRIETÁRIO
MINISTÉRIO DA SAÚDE
SECRETARIA DE ATENÇÃO PRIMÁRIA À SAÚDE

CNPJ
00.394.544/0108-14

ENDEREÇO
Secretaria de Atenção Primária à Saúde
Esplanada dos Ministérios Bloco G Edifício Sede - Ministério da Saúde
CEP 70. 058-900 - Brasília- DF

TÍTULO DA PRANCHA
DETALHAMENTO DE PORTAS

DESCRIÇÃO DA ETAPA
PROJETO EXECUTIVO

NOME / PRANCHA / ARQUIVO	REVISÃO	UNIDADE	DATA	ESCALA
MS_UBS1_PE_AQ 08.12_R00	**R01**	**METROS**	**04/09/2024**	**INDICADA**

DIREITOS AUTORAIS RESERVADOR CONFORME LEGISLAÇÃO NACIONAL E INTERNACIONAL

FOLHA AO
118,90 x 84,10

Quadro de Janelas - Detalhamento

CÓD. G120

Planta

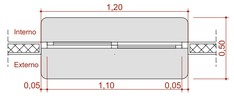

Vista Interna

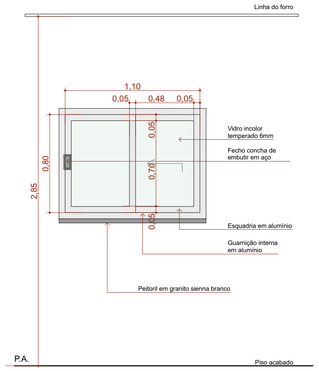

CÓD. JC120-A

Planta

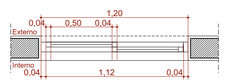

Vista Interna

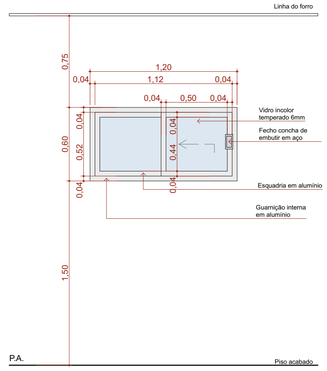

CÓD. JC220a-A

Planta

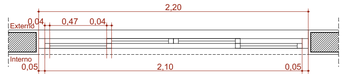

Vista Interna

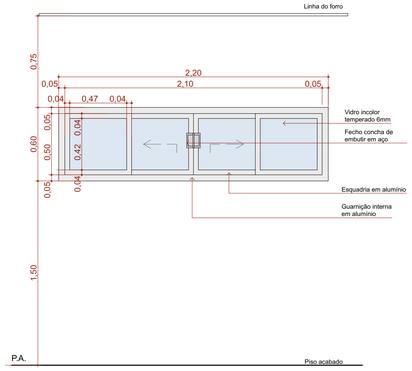

CÓD. JC220b-A

Planta

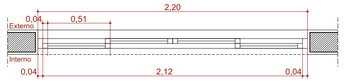

Vista Interna

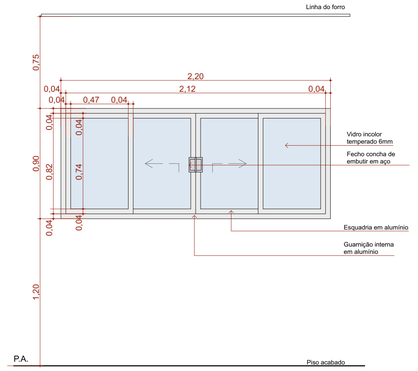

Quadro de Janelas - Detalhamento

CÓD. JC250a-A

Planta

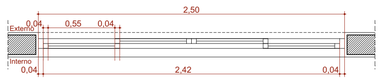

Vista Interna

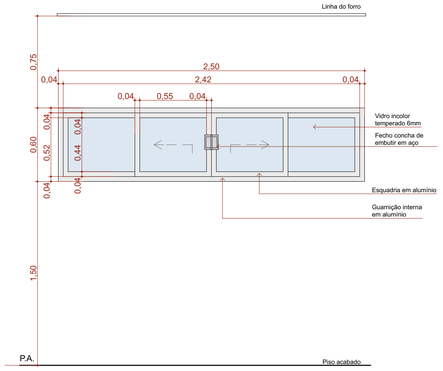

CÓD. JC250b-A

Planta

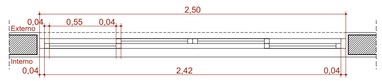

Vista Interna

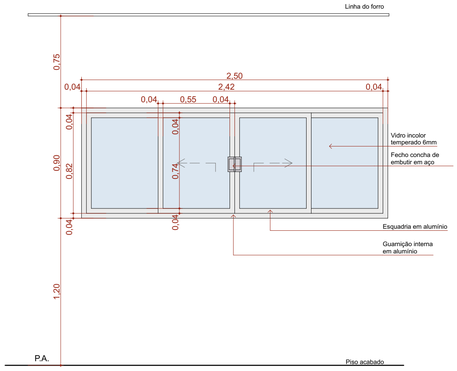

CÓD. JF150-A

Planta

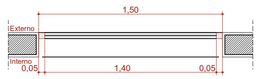

Vista Interna

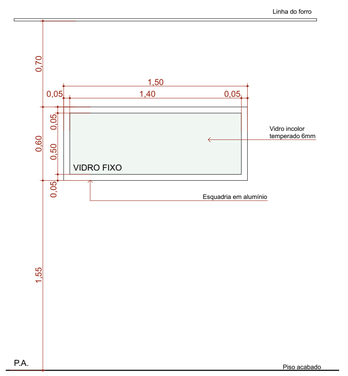

CÓD. JM80-A

Planta

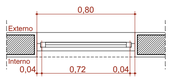

Vista Interna

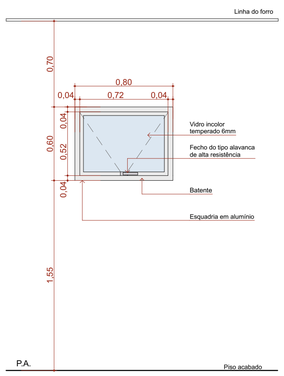

Quadro de Janelas - Detalhamento

CÓD. JM220-A

Planta

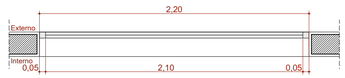

Vista Interna

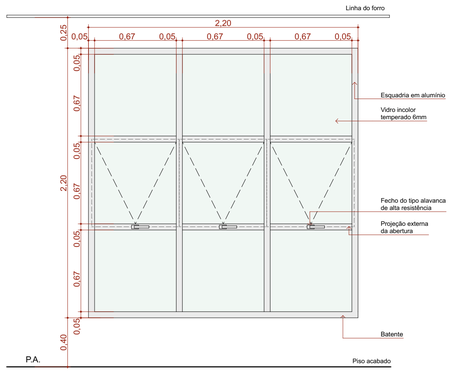

Quadro de Janelas Simples

ID.	QNT.	DIMENSÃO (m)	ALTURA PEITORIL	DESCRIÇÃO	FECHO	DOBRADIÇA	PAREDE
C1	1	8,30×3,50	0,13	Cobogó	Não se aplica	Não se aplica	Alvenaria
C2	1	13,45×4,00	0,65	Cobogó	Não se aplica	Não se aplica	Alvenaria
C3	1	9,35×4,17	0,13	Cobogó	Não se aplica	Não se aplica	Alvenaria
G120	2	1,20×0,90	1,20	Janela de correr com estrtutura de alumínio anodizado branco, com vidro, com peitoril em granito sienna branco com largura de 50cm	Fecho concha de embutir, em aço acetinado, 2 peças	Não se aplica	Drywall
JC120-A	3	1,20×0,60	1,50	Janela de alumínio anodizado branco, abertura tipo de correr, 2 folhas.	Fecho concha de embutir, em aço acetinado, 2 peças	Não se aplica	Alvenaria
JC220a-A	2	2,20×0,60	1,50	Janela de alumínio anodizado branco, abertura tipo de correr, 4 folhas.	Fecho concha de embutir, em aço acetinado, 2 peças	Não se aplica	Alvenaria
JC220b-A	2	2,20×0,90	1,20	Janela de alumínio anodizado branco, abertura tipo de correr, 4 folhas.	Fecho concha de embutir, em aço acetinado, 2 peças	Não se aplica	Alvenaria
JC250a-A	10	2,50×0,60	1,50	Janela de alumínio anodizado branco, abertura tipo de correr, 4 folhas.	Fecho concha de embutir, em aço acetinado, 2 peças	Não se aplica	Alvenaria
JC250b-A	1	2,50×0,90	1,20	Janela de alumínio anodizado branco, abertura tipo de correr, 4 folhas.	Fecho concha de embutir, em aço acetinado, 2 peças	Não se aplica	Alvenaria
JF150-A	1	1,50×0,60	1,50	Janela de alumínio anodizado branco, visor fixo, 01 folha	Não se aplica	Não se aplica	Alvenaria
JM80-A	3	0,80×0,60	1,50	Janela de alumínio anodizado branco, abertura tipo maxim-ar, 1 folha	Fecho tipo alavanca	Braço articulado	Alvenaria
JM220-A	5	2,20×2,20	0,40	Janela de alumínio anodizado branco, abertura tipo maxim-ar	Fecho tipo alavanca	Braço articulado	Alvenaria

TÍTULO DO PROJETO
UNIDADE BÁSICA DE SAÚDE - PORTE 1

PROPRIETÁRIO
MINISTÉRIO DA SAÚDE
SECRETARIA DE ATENÇÃO PRIMÁRIA À SAÚDE

CNPJ
00.394.544/0108-14

ENDEREÇO
Secretaria de Atenção Primária à Saúde
Esplanada dos Ministérios Bloco G Edifício Sede - Ministério da Saúde
CEP 70. 058-900 - Brasília- DF

TÍTULO DA PRANCHA
DETALHAMENTO DE JANELAS

DESCRIÇÃO DA ETAPA
PROJETO EXECUTIVO

NOME: PRANCHA - ARQUIVO	REVISÃO	UNIDADE	DATA	ESCALA
MS_UBS1_PE_AQ 09.12_R00	R01	METROS	04/09/2024	INDICADA

DIREITOS AUTORAIS RESERVADOR CONFORME LEGISLAÇÃO NACIONAL E INTERNACIONAL

FOLHA A1
84,10 x 59,40

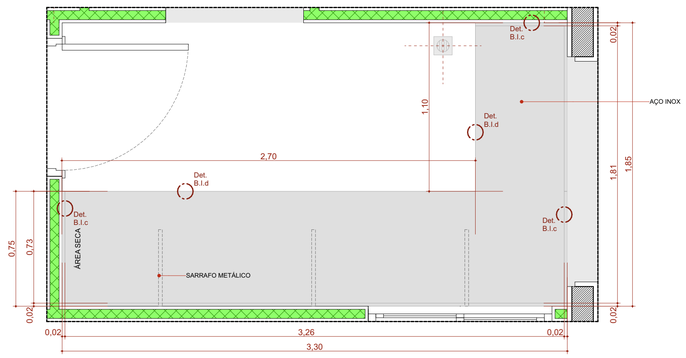

BI.330de

Escala:1:20

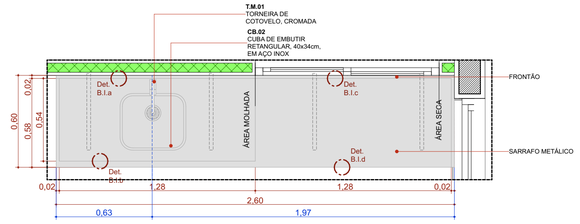

BIC.260d

Escala:1:20

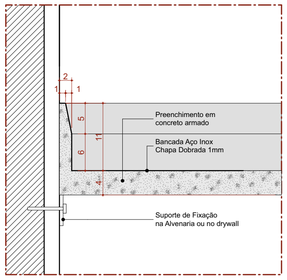

Det. B.I.a
Bancada de Inox
Detalhe Frontão - Área Molhada

Escala 1:5

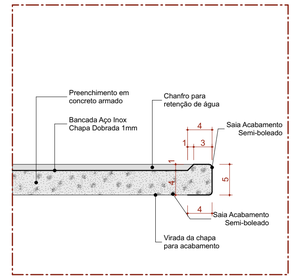

Det. B.I.b
Bancada de Inox
Detalhe Saia - Área Molhada

Escala 1:5

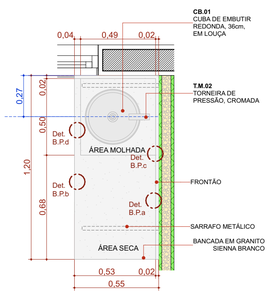

BPC.120e

Escala:1:20

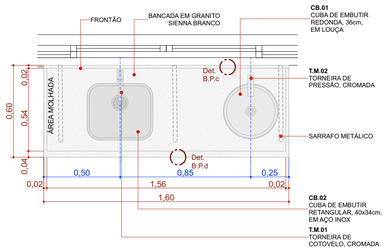

BPC.160

Escala:1:20

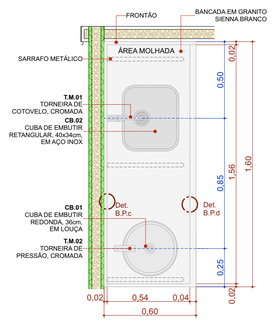

BPC.160d

Escala:1:20

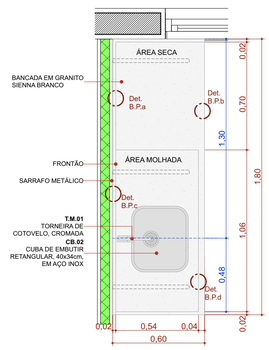

BPC.180d

Escala:1:20

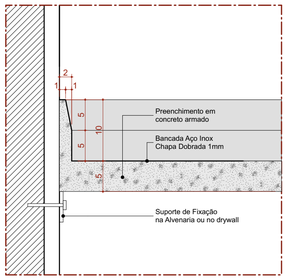

Det. B.I.c
Bancada de Inox
Detalhe Frontão - Área Seca

Escala 1:5

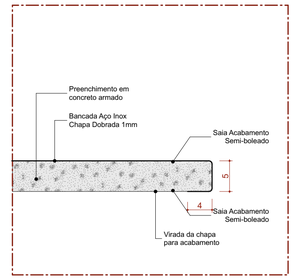

Det. B.I.d
Bancada de Inox
Detalhe Saia - Área seca

Escala 1:5

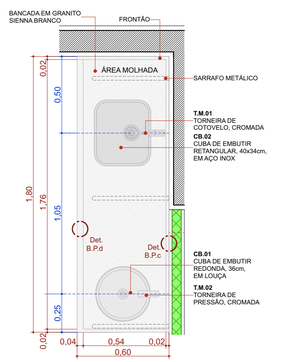

BPC.180e

Escala:1:20

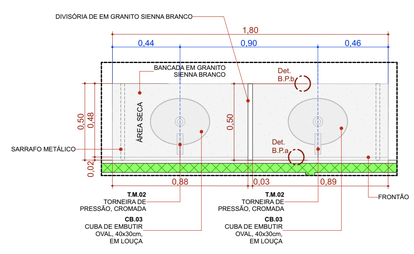

BPC.180-Escovário

Escala:1:20

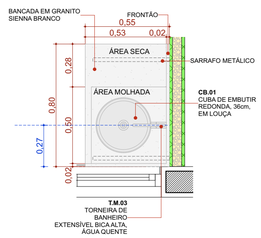

BPC.80d

Escala:1:20

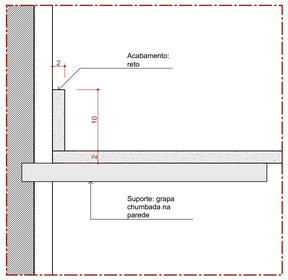

Det. B.P.a
Bancada de Pedra
Detalhe Frontão

Escala 1:5

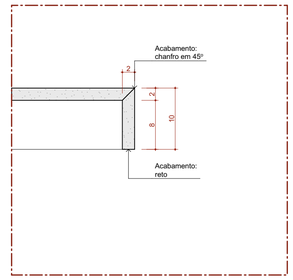

Det. B.P.b
Bancada de Pedra
Detalhe Saia

Escala 1:5

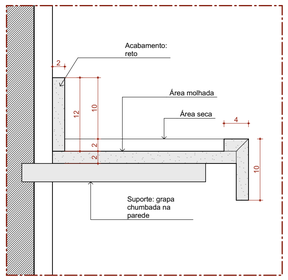

Det. B.P.c
Bancada de Pedra
Detalhe área molhada

Escala 1:5

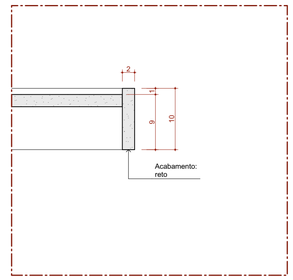

Det. B.P.d
Bancada de Pedra
Detalhe Saia - Área molhada

Escala 1:5

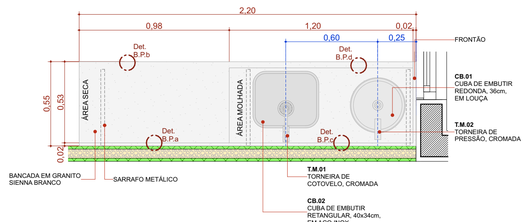

BPC.220e

Escala:1:20

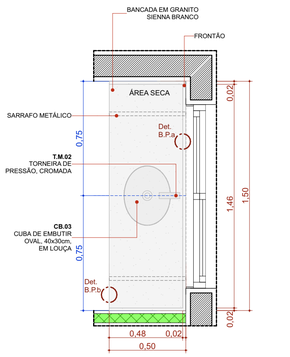

BPC.150de-Escovário

Escala:1:20

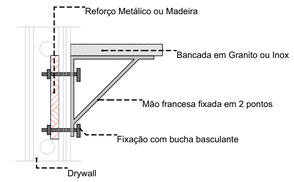

DETALHE 01: REFORÇO EM DRYWALL

Escala:1:20

22 Quadro de Bancadas			
Cód.	**Qtd.**	**Descrição**	**Frontão**
BI.330de	1	Bancada em L em Inox 3,30 x 1,85m, profundidade 0,60 e 0,75m, sem cuba	Frontão direita e esquerda
BIC.260d	1	Bancada em Inox 2,60x0,60m, com uma cuba retangular em inox.	Frontão direita
BPC.80d	1	Bancada em granito 0,80x0,55m, com uma cuba em cerâmica redonda.	Frontão direita
BPC.120e	1	Bancada em granito 1,20x0,55m, com uma cuba em cerâmica redonda.	Frontão esquerda
BPC.150de-Escovário	1	Bancada em granito 1,50x0,50m, com duas cubas cerâmica oval.	Frontão direita e esquerda
BPC.160	1	Bancada em granito 1,60x0,60m, com uma cuba em inox retangular e uma cuba em cerâmica redonda.	Sem frontão lateral
BPC.160d	1	Bancada em granito 1,60x0,60m, com uma cuba em inox retangular e uma cuba em cerâmica redonda.	Frontão direita
BPC.180-Escovário	1	Bancada em granito 1,80x0,50m, com duas cubas cerâmica oval.	Sem frontão lateral
BPC.180d	1	Bancada em granito 1,80x0,60m, com uma cuba retangular em inox.	Frontão direita
BPC.180e	1	Bancada em granito 1,80x0,60m, com uma cuba em inox retangular e uma cuba em cerâmica redonda.	Frontão Esquerda
BPC.220e	1	Bancada em granito 2,20x0,55m, com uma cuba em inox retangular e uma cuba em cerâmica redonda.	Frontão Esquerda

TÍTULO DO PROJETO

UNIDADE BÁSICA DE SAÚDE - PORTE 1

PROPRIETÁRIO

MINISTÉRIO DA SAÚDE

SECRETARIA DE ATENÇÃO PRIMÁRIA À SAÚDE

CNPJ

00.394.544/0108-14

ENDEREÇO

Secretaria de Atenção Primária à Saúde
Esplanada dos Ministérios Bloco G Edifício Sede - Ministério da Saúde
CEP 70. 058-900 - Brasília- DF

TÍTULO DA PRANCHA

DETALHAMENTO DE BANCADAS

DESCRIÇÃO DA ETAPA

PROJETO EXECUTIVO

NOME: PRANCHA - ARQUIVO	REVISÃO	UNIDADE	DATA	ESCALA
MS_UBS1_PE_AQ 10.12_R00	**R01**	**METROS**	**04/09/2024**	**INDICADA**

DIREITOS AUTORAIS RESERVADOR CONFORME LEGISLAÇÃO NACIONAL E INTERNACIONAL

FOLHA A1
84,10 x 59,40

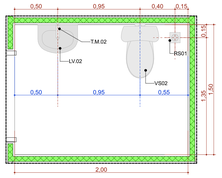

A.M.1 Sanit. Infantil/Fraldário

Escala:1:25

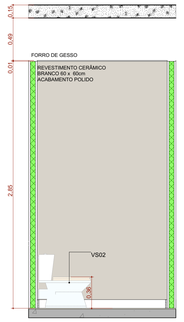

A.M.01 VISTA 1

Escala:1:25

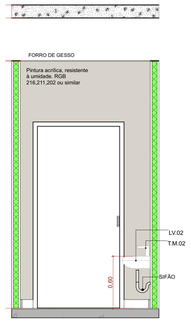

A.M.01 VISTA 2

Escala:1:25

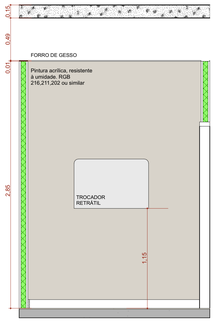

A.M.01 VISTA 3

Escala:1:25

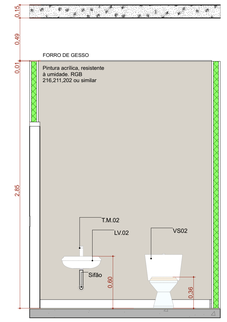

A.M.01 VISTA 4

Escala:1:25

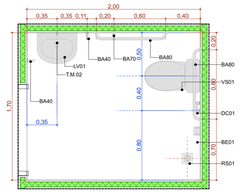

A.M.3 Sanitário PCD Masc.

Escala:1:25

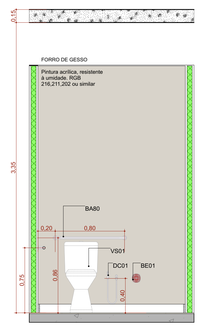

A.M.03 VISTA 1

Escala:1:25

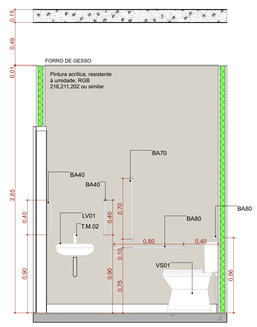

A.M.03 VISTA 2

Escala:1:25

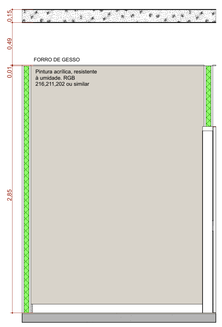

A.M.03 VISTA 3

Escala:1:25

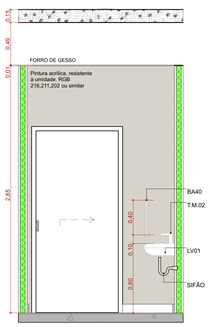

A.M.03 VISTA 4

Escala:1:25

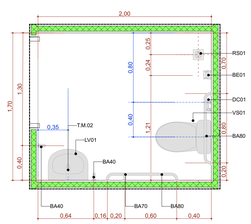

A.M.2 Sanitário PCD Fem.

Escala:1:25

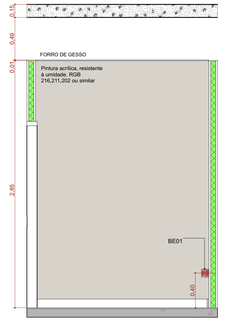

A.M.02 VISTA 1

Escala:1:25

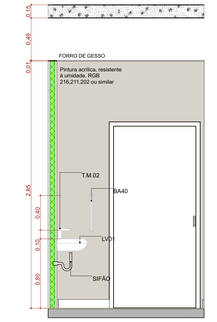

A.M.02 VISTA 2

Escala:1:25

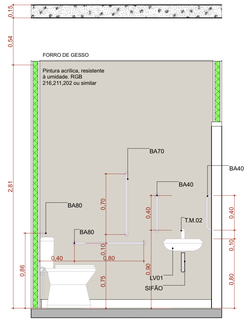

A.M.02 VISTA 3

Escala:1:25

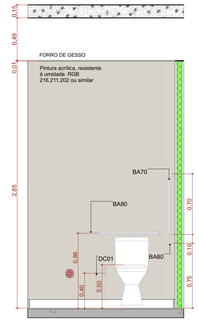

A.M.02 VISTA 4

Escala:1:25

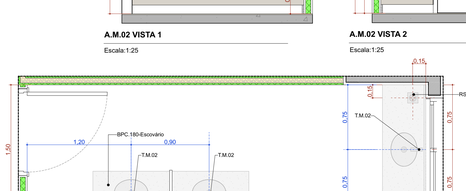

A.M.4 Educação em Saúde Bucal (Escovário)

Escala:1:25

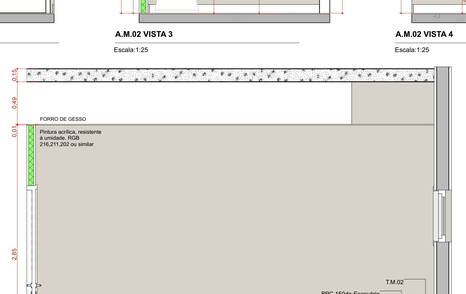

A.M.04 VISTA 1

Escala:1:25

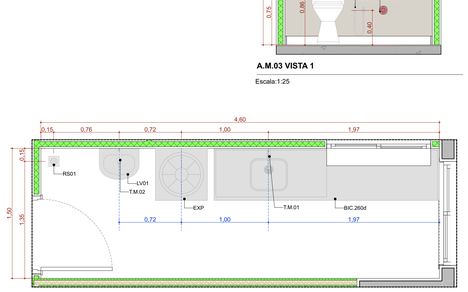

A.M.5 Expurgo

Escala:1:25

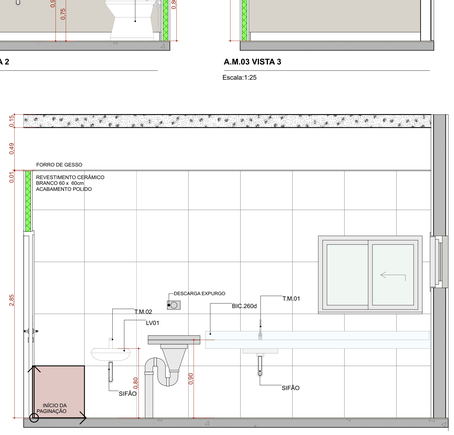

A.M.05 VISTA 1

Escala:1:25

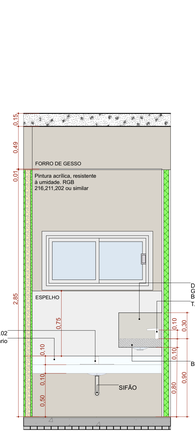

A.M.04 VISTA 2

Escala:1:25

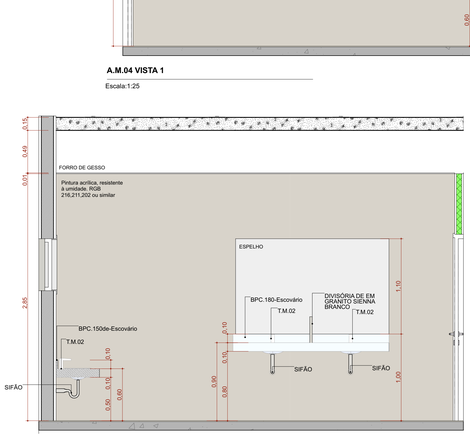

A.M.04 VISTA 3

Escala:1:25

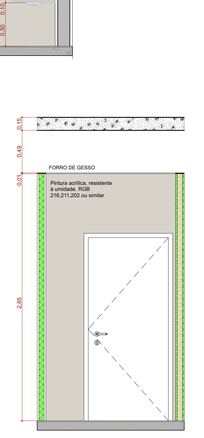

A.M.04 VISTA 4

Escala:1:25

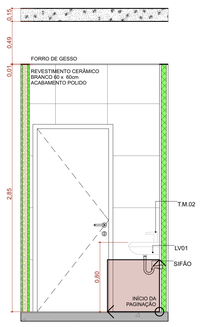

A.M.05 VISTA 2

Escala:1:25

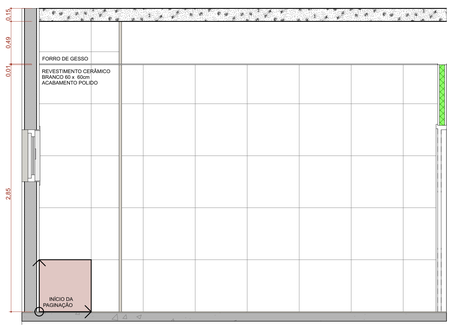

A.M.05 VISTA 3

Escala:1:25

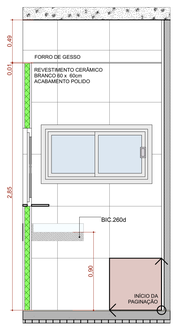

A.M.05 VISTA 4

Escala:1:25

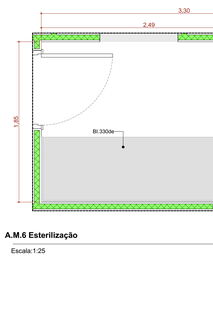

A.M.6 Esterilização

Escala:1:25

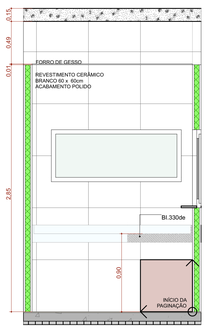

A.M.06 VISTA 1

Escala:1:25

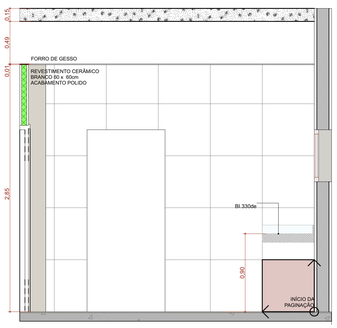

A.M.06 VISTA 2

Escala:1:25

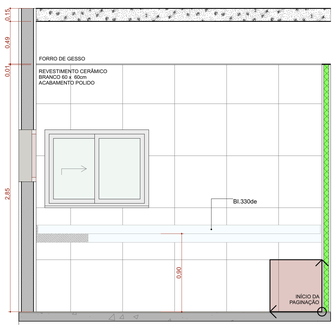

A.M.06 VISTA 3

Escala:1:25

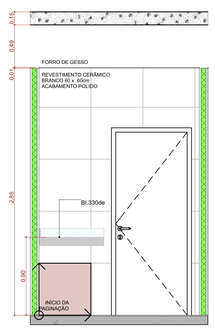

A.M.06 VISTA 4

Escala:1:25

TÍTULO DO PROJETO

UNIDADE BÁSICA DE SAÚDE - PORTE 1

PROPRIETÁRIO

MINISTÉRIO DA SAÚDE

SECRETARIA DE ATENÇÃO PRIMÁRIA À SAÚDE

CNPJ

00.394.544/0108-14

ENDEREÇO

Secretaria de Atenção Primária à Saúde
Esplanada dos Ministérios Bloco G Edifício Sede - Ministério da Saúde
CEP 70. 058-900 - Brasília- DF

TÍTULO DA PRANCHA

DETALHAMENTO ÁREAS MOLHADAS 01

DESCRIÇÃO DA ETAPA

PROJETO EXECUTIVO

NOME: PRANCHA - ARQUIVO	REVISÃO	UNIDADE	DATA	ESCALA
MS_UBS1_PE_AQ 11.12_R00	**R01**	**METROS**	**04/09/2024**	**INDICADA**

DIREITOS AUTORAIS RESERVADOR CONFORME LEGISLAÇÃO NACIONAL E INTERNACIONAL

FOLHA A0 **118,90 x 84,10**

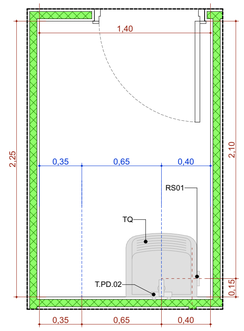

A.M.7 DML

Escala:1:25

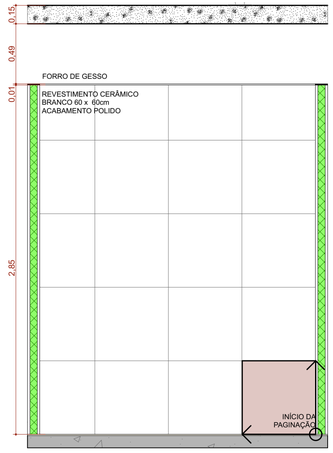

A.M.07 VISTA 1

Escala:1:25

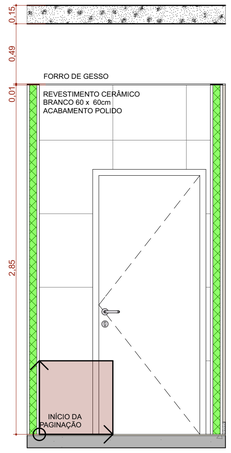

A.M.07 VISTA 2

Escala:1:25

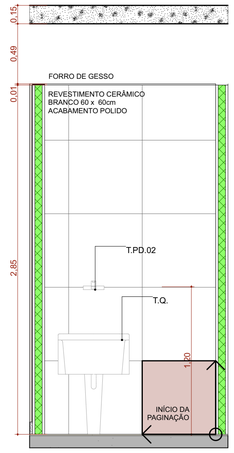

A.M.07 VISTA 3

Escala:1:25

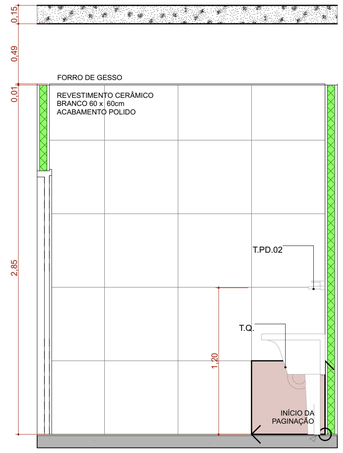

A.M.07 VISTA 4

Escala:1:25

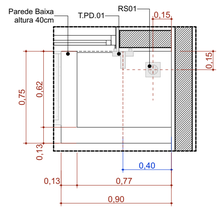

A.M.10 Higienização dos pés

Escala:1:25

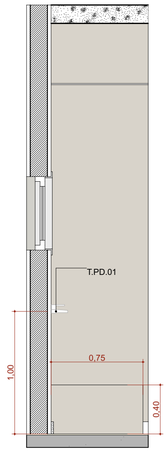

A.M.10 VISTA 1

Escala:1:25

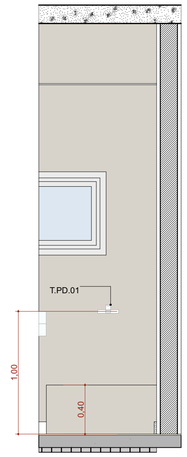

A.M.10 VISTA 2

Escala:1:25

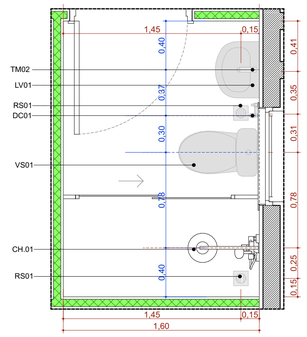

A.M.8 Banh. Func. Masc.

Escala:1:25

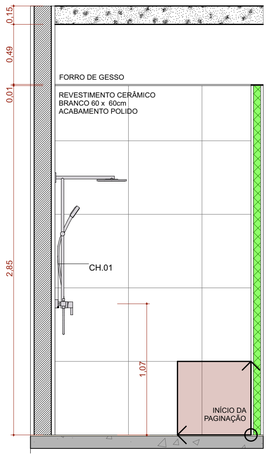

A.M.08 VISTA 1

Escala:1:25

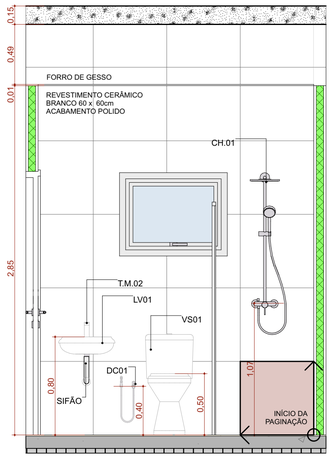

A.M.08 VISTA 2

Escala:1:25

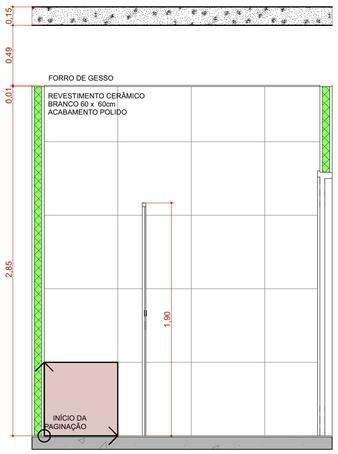

A.M.08 VISTA 3

Escala:1:25

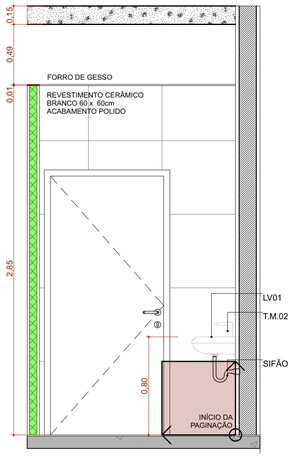

A.M.08 VISTA 4

Escala:1:25

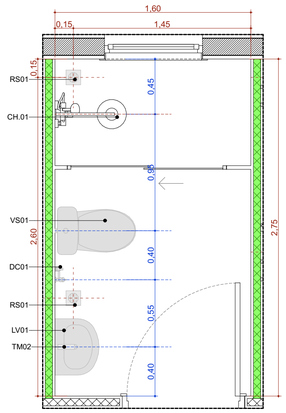

A.M.9 Banh. Func. Fem.

Escala:1:25

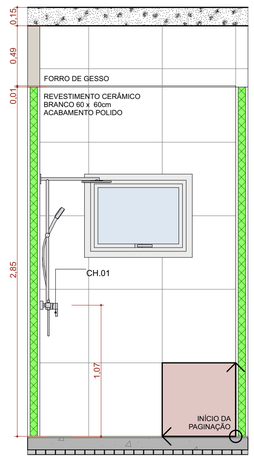

A.M.09 VISTA 1

Escala:1:25

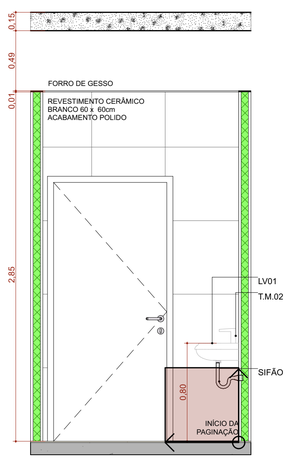

A.M.09 VISTA 2

Escala:1:25

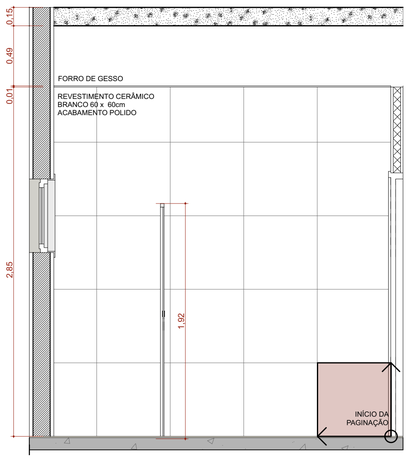

A.M.09 VISTA 3

Escala:1:25

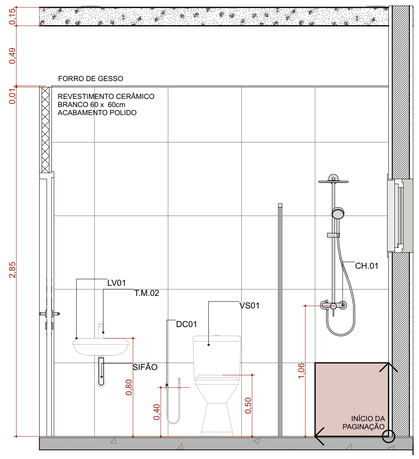

A.M.09 VISTA 4

Escala:1:25

TÍTULO DO PROJETO

UNIDADE BÁSICA DE SAÚDE - PORTE 1

PROPRIETÁRIO

MINISTÉRIO DA SAÚDE

SECRETARIA DE ATENÇÃO PRIMÁRIA À SAÚDE

CNPJ

00.394.544/0108-14

ENDEREÇO

Secretaria de Atenção Primária à Saúde
Esplanada dos Ministérios Bloco G Edifício Sede - Ministério da Saúde
CEP 70. 058-900 - Brasília- DF

TÍTULO DA PRANCHA

DETALHAMENTO ÁREAS MOLHADAS 02

DESCRIÇÃO DA ETAPA

PROJETO EXECUTIVO

NOME: PRANCHA - ARQUIVO	REVISÃO	UNIDADE	DATA	ESCALA
MS_UBS1_PE_AQ 12.12_R00	R01	METROS	04/09/2024	INDICADA

DIREITOS AUTORAIS RESERVADOR CONFORME LEGISLAÇÃO NACIONAL E INTERNACIONAL

FOLHA A1
84,10 x 59,40

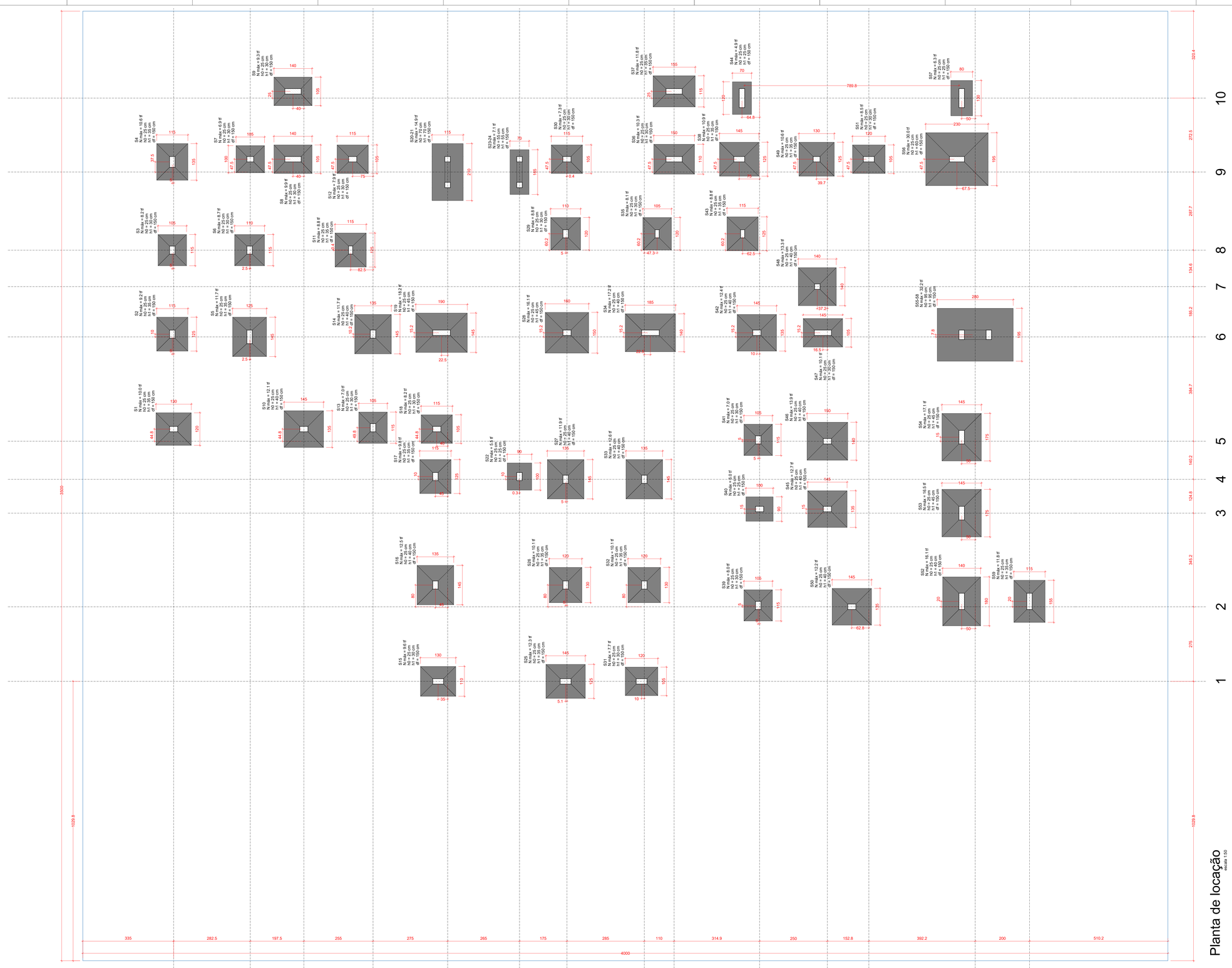

Planta de locação
escala 1:50

| Pilar | | |

S1=S26=S32

PLANTA
ESC 1:25

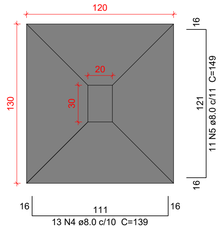

CORTE
ESC 1:25

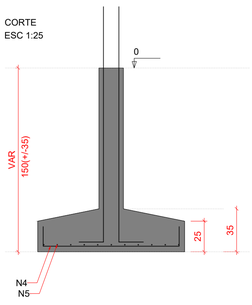

Solo com capacidade de suporte > 1.00 kgf/cm²
Solo compactado sobre a sapata
peso específico > 1600.00 kgf/m³

P1=P26=P32

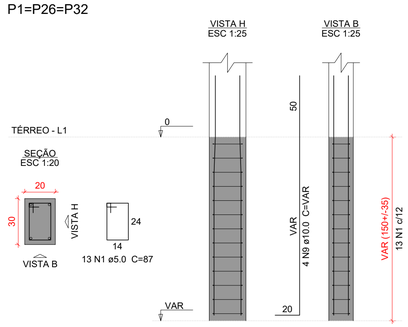

S2=S11=S17=S43

PLANTA
ESC 1:25

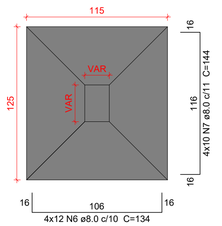

CORTE
ESC 1:25

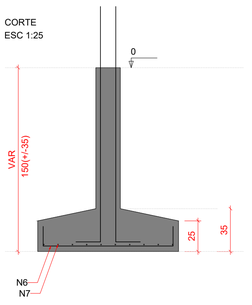

Solo com capacidade de suporte > 1.00 kgf/cm²
Solo compactado sobre a sapata
peso específico > 1600.00 kgf/m³

P11

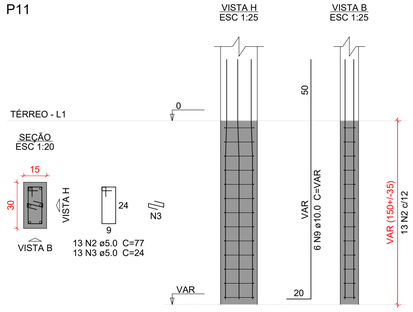

P2=P17

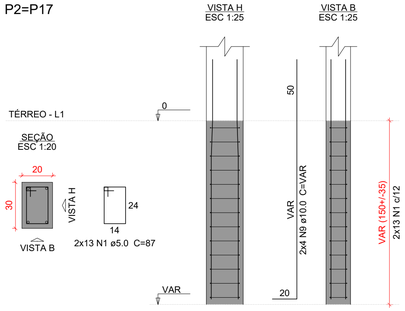

P43

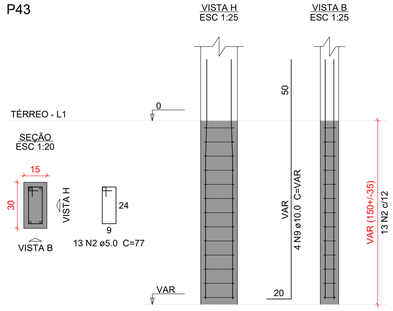

P3=P12=P13=P30=P39=P41

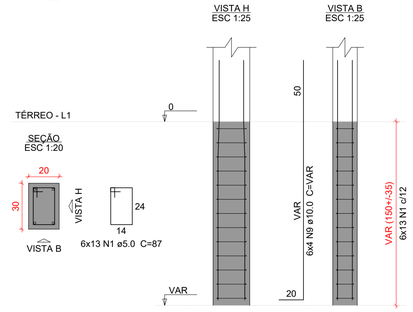

P18

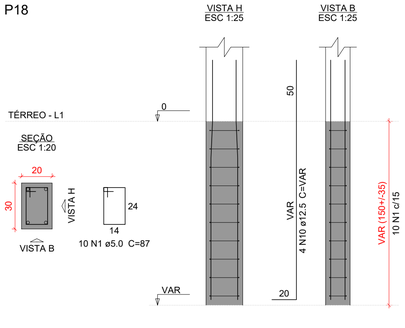

S3=S12=S13=S18=S30=S39=S41

PLANTA
ESC 1:25

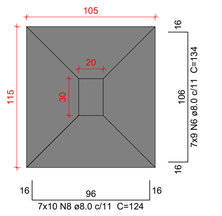

CORTE
ESC 1:25

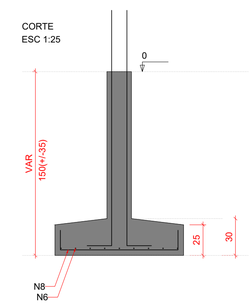

Solo com capacidade de suporte > 1.00 kgf/cm²
Solo compactado sobre a sapata
peso específico > 1600.00 kgf/m³

Relação do aço

3xS1 S12 S17

AÇO	N	DIAM (mm)	QUANT	C.UNIT (cm)	C.TOTAL (cm)
CA60	1	5.0	153	87	13311
	2	5.0	26	77	2002
	3	5.0	13	24	312
CA50	4	8.0	39	139	5421
	5	8.0	33	149	4917
	6	8.0	111	134	14874
	7	8.0	40	144	5760
	8	8.0	70	124	8680
	9	10.0	54	VAR	VAR
	10	12.5	4	VAR	VAR

Resumo do aço

AÇO	DIAM (mm)	C.TOTAL (m)	PESO + 10 % (kg)
CA50	8.0	396.6	172.1
	10.0	115.6	78.4
	12.5	8.6	9
CA60	5.0	156.3	26.5

PESO TOTAL (kg)	
CA50	259.5
CA60	26.5

Volume de concreto (C-30) = 6.28 m³
Área de forma = 32.47 m²

Caracteristicas do Projeto

1 – COBRIMENTO DAS ARMADURAS – PILARES E VIGAS: 3.0 cm
2 – COBRIMENTO DAS ARMADURAS – LAJES E ESCADAS: 3.0 cm
3 – COBRIMENTO DAS ARMADURAS – FUNDAÇÃO: 4.5 cm
4– PREVER LASTRO DE CONCRETO MAGRO (5 cm) SOB AS ESTRUTURAS EM CONCRETO.
5 – OS VENTOS INCIDENTES NAS FACES X (90°) E Y (0°), RESPECTIVAMENTE, NÃO OCORREM SIMULTANEAMENTE.

NOTAS 1 : DURABILIDADE

1 – CLASSE DE AGRESSIVIDADE AMBIENTAL: II
2 – MÓDULO DE ELASTICIDADE > 35.42 GPa
3 – FATOR A/C < 0.4
4 – AÇO CA 50A e CA 60B
5 – CONCRETO CLASSE > 30 MPa
6 – CONSUMO DE CIMENTO > 350 Kg/m3

NOTAS 2 : NORMAS

– NBR 06118 – 2023 – Projeto de Estruturas de Concreto armado
– NBR 06120 – 2019 – Cargas para o Cálculo de Estruturas de edificações – Procedimento
– NBR 06123 – 2023 – Forças Devidas ao Vento em Edificações
– NBR 8681 – 2003 – Ações e Segurança nas Estruturas
– NBR 6122 – 2022 – Projeto e execução de Fundações

LEGENDA DA PLANTA DE LOCAÇÃO

(A) ORIENTAÇÃO DOS EIXOS DOS PILARES
(1) ORIENTAÇÃO DOS EIXOS DOS PILARES

NOTAS 3 : GERAIS

1 – Dimensões em Centímetros e Níveis em metros
2 – Conferir as disposição das armaduras antes da concretagem.
3 – A Responsabilidade pela fiscalização da obra é do Engº resp Técnico.
4 – Aconselhamos moldagem de corpos de prova para cada caminhão betoneira.
5 – Respeitar os prazos mínimos para retirada de formas e escoramentos.
6 – Evitar romper concreto após endurecido, com marreta e talhadeira.
7 – Toda e qualquer alteração no respectivo projeto, o Calculista deverá ser consultado e o mesmo deverá emitir seu parecer por escrito.

PROJETO ESTRUTURAL

PROJETO ESTRUTURAL	CONTRATADO: Kayo Henrique Moreira	CLIENTE: SECRETARIA DE ATENÇÃO PRIMÁRIA À SAÚDE	2
	Endereço: Rua: Brasília, nº 395 Bairro: Centro, Areado - MG	OBRA: MINISTÉRIO DA SAÚDE	
Contratado. CREA-MG : 199774/D	Email: engcivil.kayomoreira@gmail.com	ENDEREÇO OBRA: UNIDADE BÁSICA DE SAÚDE	Número Cliente: 01/2024

	VERIF	ENTREGA	REVISÃO	UNIDADE: (EXCETO INDICADO)	REFERÊNCIA: (1°DIEDRO)
DATA	28/08/2024	28/08/2024	00	cm	
NOME				TÍTULO: DETALHAMENTO DAS SAPATAS DE FUNDAÇÃO	
VISTO					

Classe Concreto-MPa: 30	ESCALA: INDICADAS EM PLANTA	DESENHO NÚMERO: 00001	MOD: EST	REVISÃO: 00	FOLHA: 2 /34

S4

PLANTA
ESC 1:25

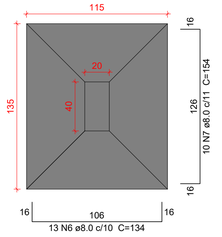

CORTE
ESC 1:25

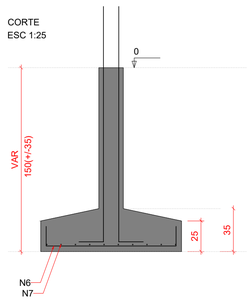

Solo com capacidade de suporte > 1.00 kgf/cm²
Solo compactado sobre a sapata
peso específico > 1600.00 kgf/m³

P4

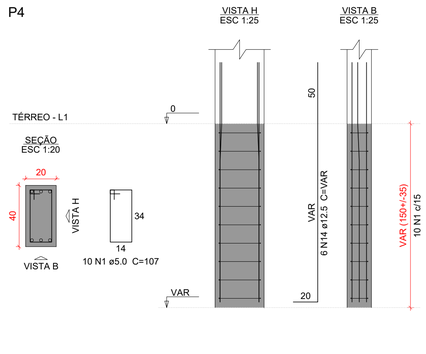

S5=S25=S38

PLANTA
ESC 1:25

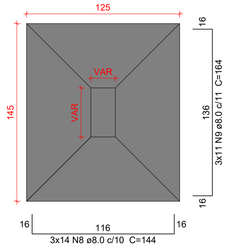

CORTE
ESC 1:25

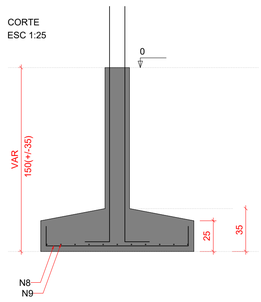

Solo com capacidade de suporte > 1.00 kgf/cm²
Solo compactado sobre a sapata
peso específico > 1600.00 kgf/m³

P25=P38

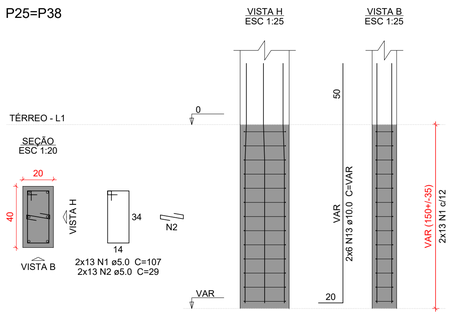

P5

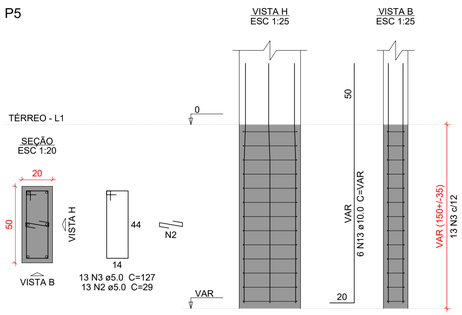

P6

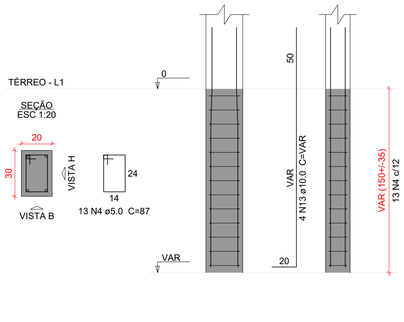

S6

PLANTA
ESC 1:25

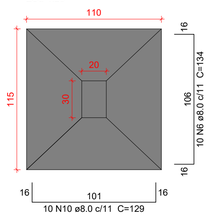

CORTE
ESC 1:25

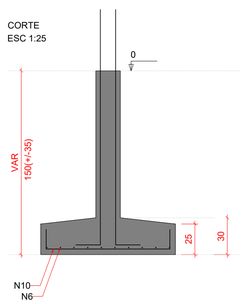

Solo com capacidade de suporte > 1.00 kgf/cm²
Solo compactado sobre a sapata
peso específico > 1600.00 kgf/m³

S7

PLANTA
ESC 1:25

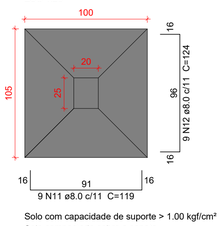

CORTE
ESC 1:25

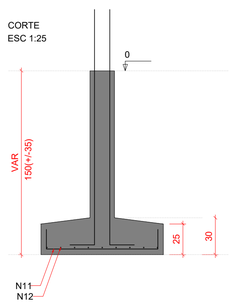

Solo com capacidade de suporte > 1.00 kgf/cm²
Solo compactado sobre a sapata
peso específico > 1600.00 kgf/m³

P7

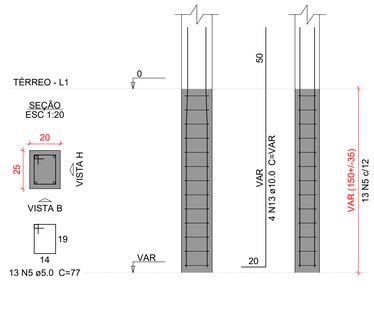

Relação do aço

S4
S25
S6
S7

AÇO	N	DIAM (mm)	QUANT	C.UNIT (cm)	C.TOTAL (cm)
CA60	1	5.0	36	107	3852
	2	5.0	39	29	1131
	3	5.0	13	127	1651
	4	5.0	13	87	1131
	5	5.0	13	77	1001
CA50	6	8.0	23	134	3082
	7	8.0	10	154	1540
	8	8.0	42	144	6048
	9	8.0	33	164	5412
	10	8.0	10	129	1290
	11	8.0	9	119	1071
	12	8.0	9	124	1116
	13	10.0	26	VAR	VAR
	14	12.5	6	VAR	VAR

Resumo do aço

AÇO	DIAM (mm)	C.TOTAL (m)	PESO + 10 % (kg)
CA50	8.0	195.6	84.9
	10.0	55.7	37.7
	12.5	12.8	13.5
CA60	5.0	87.7	14.9

PESO TOTAL (kg)	
CA50	136.2
CA60	14.9

Volume de concreto (C-30) = 3.19 m³
Área de forma = 15.48 m²

Caracteristicas do Projeto

1 – COBRIMENTO DAS ARMADURAS – PILARES E VIGAS: 3.0 cm
2 – COBRIMENTO DAS ARMADURAS – LAJES E ESCADAS: 3.0 cm
3 – COBRIMENTO DAS ARMADURAS – FUNDAÇÃO: 4.5 cm
4– PREVER LASTRO DE CONCRETO MAGRO (5 cm) SOB AS ESTRUTURAS EM CONCRETO.
5 – OS VENTOS INCIDENTES NAS FACES X (90°) E Y (0°), RESPECTIVAMENTE, NÃO OCORREM SIMULTANEAMENTE.

NOTAS 1 : DURABILIDADE

1 – CLASSE DE AGRESSIVIDADE AMBIENTAL: II
2 – MÓDULO DE ELASTICIDADE > 35.42 GPa
3 – FATOR A/C < 0.4
4 – AÇO CA 50A e CA 60B
5 – CONCRETO CLASSE > 30 MPa
6 – CONSUMO DE CIMENTO > 350 Kg/m3

NOTAS 2 : NORMAS

– NBR 06118 – 2023 – Projeto de Estruturas de Concreto armado
– NBR 06120 – 2019 – Cargas para o Cálculo de Estruturas de edificações – Procedimento
– NBR 06123 – 2023 – Forças Devidas ao Vento em Edificações
– NBR 8681 – 2003 – Ações e Segurança nas Estruturas
– NBR 6122 – 2022 – Projeto e execução de Fundações

LEGENDA DA PLANTA DE LOCAÇÃO

(A) ORIENTAÇÃO DOS EIXOS DOS PILARES
(1) ORIENTAÇÃO DOS EIXOS DOS PILARES

NOTAS 3 : GERAIS

1 – Dimensões em Centímetros e Níveis em metros
2 – Conferir as disposição das armaduras antes da concretagem.
3 – A Responsabilidade pela fiscalização da obra é do Eng° resp Técnico.
4 – Aconselhamos moldagem de corpos de prova para cada caminhão betoneira.
5 – Respeitar os prazos mínimos para retirada de formas e escoramentos.
6 – Evitar romper concreto após endurecido, com marreta e talhadeira.
7 – Toda e qualquer alteração no respectivo projeto, o Calculista deverá ser consultado e o mesmo deverá emitir seu parecer por escrito.

PROJETO ESTRUTURAL

PROJETO ESTRUTURAL

CONTRATADO:
Kayo Henrique Moreira
Endereço:
Rua: Brasília, n° 395
Bairro: Centro, Areado - MG
Email:
engcivil.kayomoreira@gmail.com

CLIENTE:
SECRETARIA DE ATENÇÃO PRIMÁRIA À SAÚDE
OBRA: MINISTÉRIO DA SAÚDE
ENDEREÇO OBRA:
UNIDADE BÁSICA DE SAÚDE

3

Contratado.
CREA-MG : 199774/D

Número Cliente:
01/2024

	VERIF	ENTREGA	REVISÃO
DATA	28/08/2024	28/08/2024	00
NOME			
VISTO			

UNIDADE: (EXCETO INDICADO)
cm
REFERÊNCIA: (1°DIEDRO)

TÍTULO: DETALHAMENTO DAS SAPATAS DE FUNDAÇÃO

Classe Concreto-MPa: 30
ESCALA: INDICADAS EM PLANTA
DESENHO NÚMERO: 00001
MOD: EST
REVISÃO: 00
FOLHA: 3 / 34

S8=S9

PLANTA
ESC 1:25

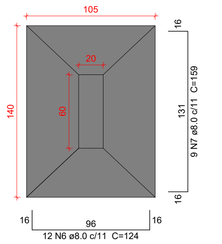

CORTE
ESC 1:25

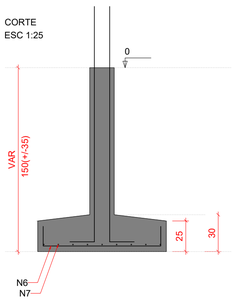

Solo com capacidade de suporte > 1.00 kgf/cm²
Solo compactado sobre a sapata
peso específico > 1600.00 kgf/m³

P8=P9

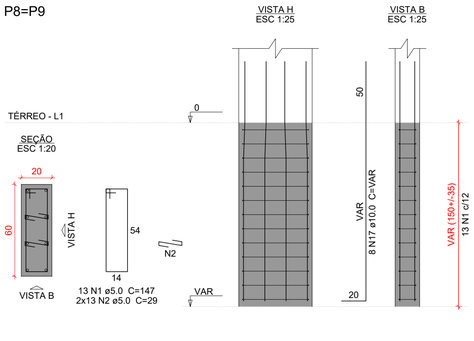

S10=S14=S16=S27=S33=S42=S45=S50

PLANTA
ESC 1:25

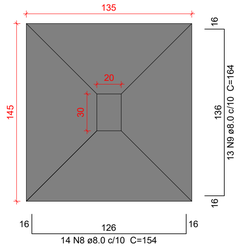

CORTE
ESC 1:25

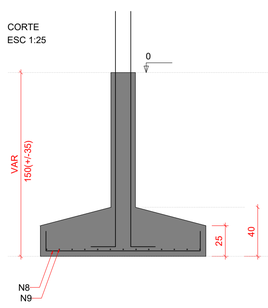

Solo com capacidade de suporte > 1.00 kgf/cm²
Solo compactado sobre a sapata
peso específico > 1600.00 kgf/m³

P10=P14=P16=P27=P33=P42=
=P45=P50

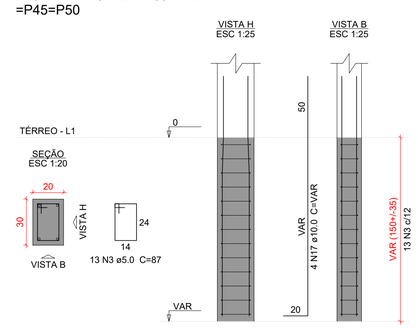

Relação do aço

2xS8
S28

S15
2xS40

S19
8xS45

AÇO	N	DIAM (mm)	QUANT	C.UNIT (cm)	C.TOTAL (cm)
CA60	1	5.0	26	147	3822
	2	5.0	91	29	2639
	3	5.0	143	87	12441
	4	5.0	13	107	1391
	5	5.0	13	157	2041
CA50	6	8.0	24	124	2976
	7	8.0	18	159	2862
	8	8.0	112	154	17248
	9	8.0	127	164	20828
	10	8.0	11	129	1419
	11	8.0	10	149	1490
	12	8.0	16	209	3344
	13	8.0	16	109	1744
	14	8.0	14	119	1666
	15	8.0	17	169	2873
	16	8.0	16	179	2864
	17	10.0	74	VAR	VAR

Resumo do aço

AÇO	DIAM (mm)	C.TOTAL (m)	PESO + 10 % (kg)
CA50	8.0	593.2	257.4
	10.0	158.4	107.4
CA60	5.0	223.4	37.9

PESO TOTAL (kg)	
CA50	364.8
CA60	37.9

Volume de concreto (C-30) = 9.47 m³
Área de forma = 39.39 m²

S15

PLANTA
ESC 1:25

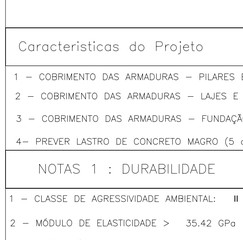

CORTE
ESC 1:25

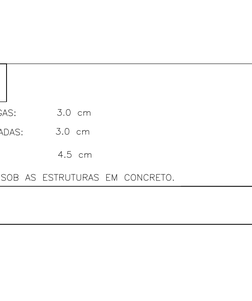

Solo com capacidade de suporte > 1.00 kgf/cm²
Solo compactado sobre a sapata
peso específico > 1600.00 kgf/m³

P15

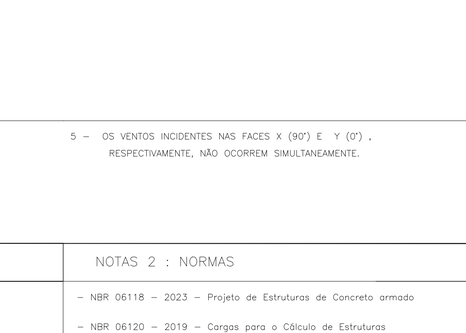

S19

PLANTA
ESC 1:25

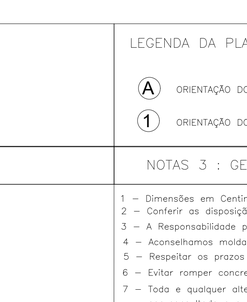

CORTE
ESC 1:25

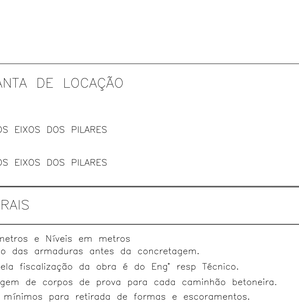

Solo com capacidade de suporte > 1.00 kgf/cm²
Solo compactado sobre a sapata
peso específico > 1600.00 kgf/m³

P19

P22=P40

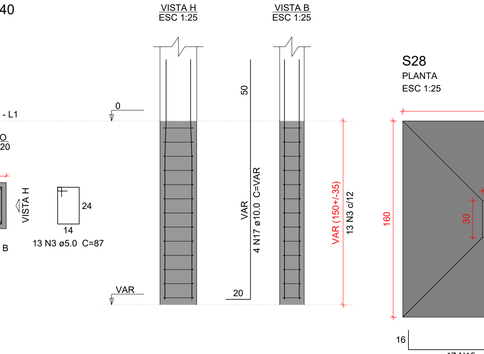

S22=S40

PLANTA
ESC 1:25

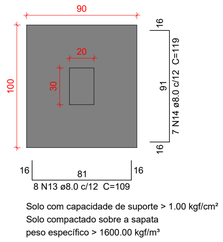

CORTE
ESC 1:25

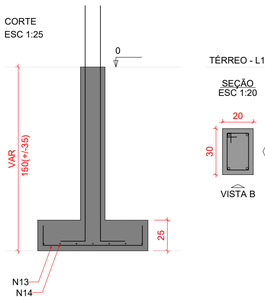

Solo com capacidade de suporte > 1.00 kgf/cm²
Solo compactado sobre a sapata
peso específico > 1600.00 kgf/m³

S28

PLANTA
ESC 1:25

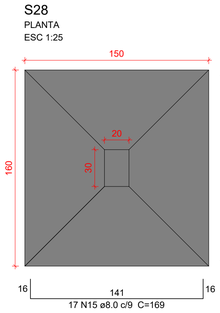

CORTE
ESC 1:25

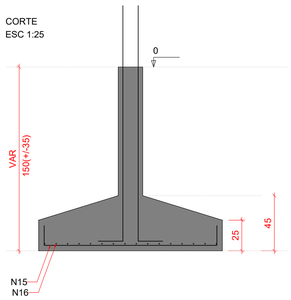

Solo com capacidade de suporte > 1.00 kgf/cm²
Solo compactado sobre a sapata
peso específico > 1600.00 kgf/m³

P28

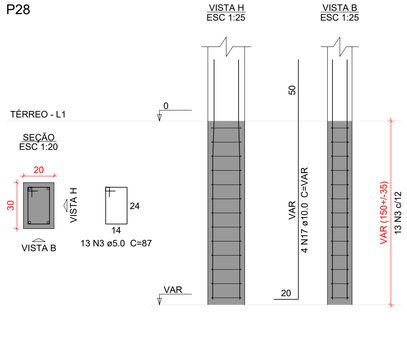

Caracteristicas do Projeto

1 – COBRIMENTO DAS ARMADURAS – PILARES E VIGAS: 3.0 cm
2 – COBRIMENTO DAS ARMADURAS – LAJES E ESCADAS: 3.0 cm
3 – COBRIMENTO DAS ARMADURAS – FUNDAÇÃO: 4.5 cm
4– PREVER LASTRO DE CONCRETO MAGRO (5 cm) SOB AS ESTRUTURAS EM CONCRETO.
5 – OS VENTOS INCIDENTES NAS FACES X (90°) E Y (0°), RESPECTIVAMENTE, NÃO OCORREM SIMULTANEAMENTE.

NOTAS 1 : DURABILIDADE

1 – CLASSE DE AGRESSIVIDADE AMBIENTAL: II
2 – MÓDULO DE ELASTICIDADE > 35.42 GPa
3 – FATOR A/C < 0.4
4 – AÇO CA 50A e CA 60B
5 – CONCRETO CLASSE > 30 MPa
6 – CONSUMO DE CIMENTO > 350 Kg/m3

NOTAS 2 : NORMAS

– NBR 06118 – 2023 – Projeto de Estruturas de Concreto armado
– NBR 06120 – 2019 – Cargas para o Cálculo de Estruturas de edificações – Procedimento
– NBR 06123 – 2023 – Forças Devidas ao Vento em Edificações
– NBR 8681 – 2003 – Ações e Segurança nas Estruturas
– NBR 6122 – 2022 – Projeto e execução de Fundações

LEGENDA DA PLANTA DE LOCAÇÃO

(A) ORIENTAÇÃO DOS EIXOS DOS PILARES
(1) ORIENTAÇÃO DOS EIXOS DOS PILARES

NOTAS 3 : GERAIS

1 – Dimensões em Centímetros e Níveis em metros
2 – Conferir as disposição das armaduras antes da concretagem.
3 – A Responsabilidade pela fiscalização da obra é do Eng° resp Técnico.
4 – Aconselhamos moldagem de corpos de prova para cada caminhão betoneira.
5 – Respeitar os prazos mínimos para retirada de formas e escoramentos.
6 – Evitar romper concreto após endurecido, com marreta e talhadeira.
7 – Toda e qualquer alteração no respectivo projeto, o Calculista deverá ser consultado e o mesmo deverá emitir seu parecer por escrito.

PROJETO ESTRUTURAL

PROJETO ESTRUTURAL	CONTRATADO: Kayo Henrique Moreira	CLIENTE: SECRETARIA DE ATENÇÃO PRIMÁRIA Á SAÚDE	4
	Endereço: Rua: Brasília, n° 395 Bairro: Centro, Areado - MG	OBRA: MINISTÉRIO DA SAÚDE	
Contratado. CREA-MG : 199774/D	Email: engcivil.kayomoreira@gmail.com	ENDEREÇO OBRA: UNIDADE BÁSICA DE SAÚDE	Número Cliente: 01/2024

	VERIF	ENTREGA	REVISÃO	UNIDADE: (EXCETO INDICADO)	REFERÊNCIA: (1°DIEDRO)
DATA	28/08/2024	28/08/2024	00	cm	
NOME				TÍTULO: DETALHAMENTO DAS SAPATAS DE FUNDAÇÃO	
VISTO					

Classe Concreto-MPa:	ESCALA:	DESENHO NÚMERO:	MOD:	REVISÃO:	FOLHA:
30	INDICADAS EM PLANTA	00001	EST	00	4 /34

S29

PLANTA
ESC 1:25

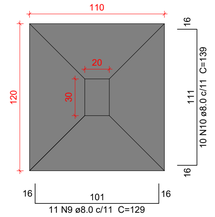

CORTE
ESC 1:25

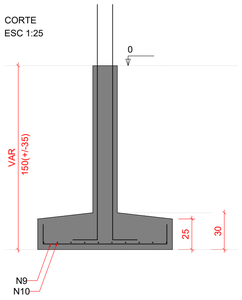

Solo com capacidade de suporte > 1.00 kgf/cm²
Solo compactado sobre a sapata
peso específico > 1600.00 kgf/m³

P29

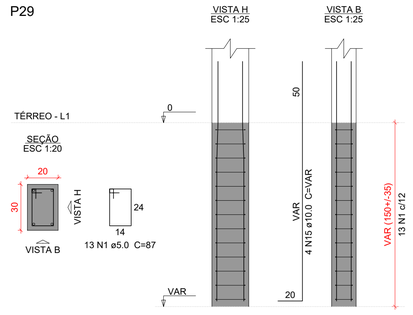

S31=S35=S51

PLANTA
ESC 1:25

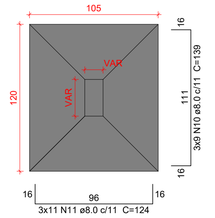

CORTE
ESC 1:25

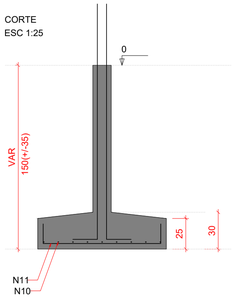

Solo com capacidade de suporte > 1.00 kgf/cm²
Solo compactado sobre a sapata
peso específico > 1600.00 kgf/m³

P31

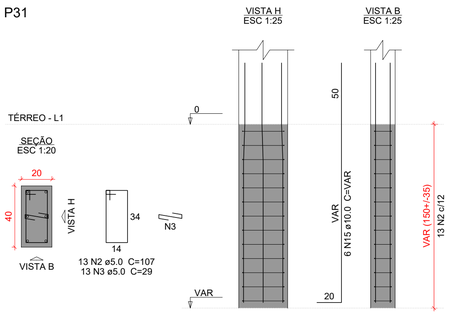

P35

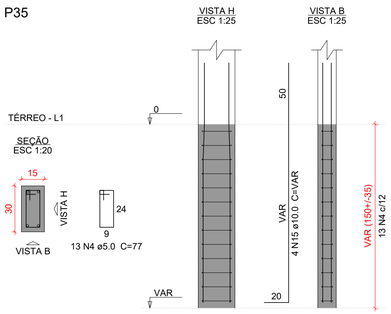

P51

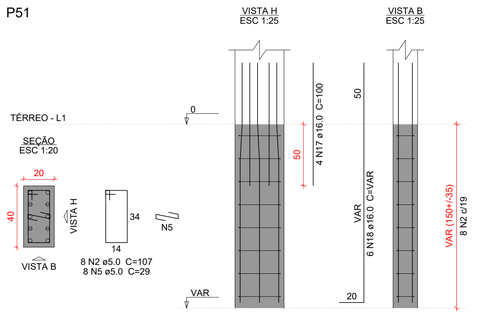

S34

PLANTA
ESC 1:25

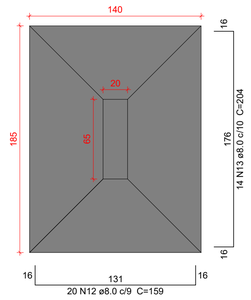

CORTE
ESC 1:25

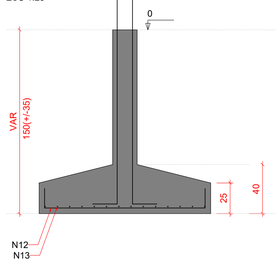

Solo com capacidade de suporte > 1.00 kgf/cm²
Solo compactado sobre a sapata
peso específico > 1600.00 kgf/m³

P34

S36

PLANTA
ESC 1:25

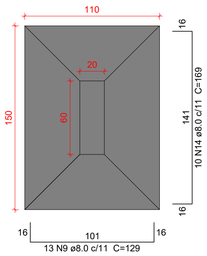

CORTE
ESC 1:25

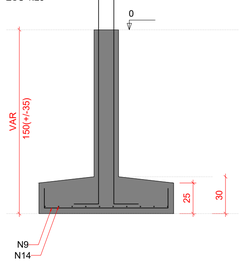

Solo com capacidade de suporte > 1.00 kgf/cm²
Solo compactado sobre a sapata
peso específico > 1600.00 kgf/m³

P36

Relação do aço

S29 S34 S35 S36

AÇO	N	DIAM (mm)	QUANT	C.UNIT (cm)	C.TOTAL (cm)
CA60	1	5.0	13	87	1131
	2	5.0	21	107	2247
	3	5.0	39	29	1131
	4	5.0	13	77	1001
	5	5.0	8	29	232
	6	5.0	13	157	2041
	7	5.0	10	147	1470
	8	5.0	10	29	290
CA50	9	8.0	24	129	3096
	10	8.0	37	139	5143
	11	8.0	33	124	4092
	12	8.0	20	159	3180
	13	8.0	14	204	2856
	14	8.0	10	169	1690
	15	10.0	22	VAR	VAR
	16	12.5	6	VAR	VAR
	17	16.0	4	100	400
	18	16.0	6	VAR	VAR

Resumo do aço

AÇO	DIAM (mm)	C.TOTAL (m)	PESO + 10 % (kg)
CA50	8.0	200.6	87.1
	10.0	47.1	31.9
	12.5	12.8	13.5
	16.0	16.8	29
CA60	5.0	95.5	16.2

PESO TOTAL (kg)	
CA50	161.6
CA60	16.2

Volume de concreto (C-30) = 3.25 m³
Área de forma = 16.4 m²

Caracteristicas do Projeto

1 – COBRIMENTO DAS ARMADURAS – PILARES E VIGAS: 3.0 cm
2 – COBRIMENTO DAS ARMADURAS – LAJES E ESCADAS: 3.0 cm
3 – COBRIMENTO DAS ARMADURAS – FUNDAÇÃO: 4.5 cm
4– PREVER LASTRO DE CONCRETO MAGRO (5 cm) SOB AS ESTRUTURAS EM CONCRETO.
5 – OS VENTOS INCIDENTES NAS FACES X (90°) E Y (0°), RESPECTIVAMENTE, NÃO OCORREM SIMULTANEAMENTE.

NOTAS 1 : DURABILIDADE

1 – CLASSE DE AGRESSIVIDADE AMBIENTAL: II
2 – MÓDULO DE ELASTICIDADE > 35.42 GPa
3 – FATOR A/C < 0.4
4 – AÇO CA 50A e CA 60B
5 – CONCRETO CLASSE > 30 MPa
6 – CONSUMO DE CIMENTO > 350 Kg/m3

NOTAS 2 : NORMAS

– NBR 06118 – 2023 – Projeto de Estruturas de Concreto armado
– NBR 06120 – 2019 – Cargas para o Cálculo de Estruturas de edificações – Procedimento
– NBR 06123 – 2023 – Forças Devidas ao Vento em Edificações
– NBR 8681 – 2003 – Ações e Segurança nas Estruturas
– NBR 6122 – 2022 – Projeto e execução de Fundações

LEGENDA DA PLANTA DE LOCAÇÃO

(A) ORIENTAÇÃO DOS EIXOS DOS PILARES
(1) ORIENTAÇÃO DOS EIXOS DOS PILARES

NOTAS 3 : GERAIS

1 – Dimensões em Centimetros e Níveis em metros
2 – Conferir as disposição das armaduras antes da concretagem.
3 – A Responsabilidade pela fiscalização da obra é do Eng° resp Técnico.
4 – Aconselhamos moldagem de corpos de prova para cada caminhão betoneira.
5 – Respeitar os prazos mínimos para retirada de formas e escoramentos.
6 – Evitar romper concreto após endurecido, com marreta e talhadeira.
7 – Toda e qualquer alteração no respectivo projeto, o Calculista deverá ser consultado e o mesmo deverá emitir seu parecer por escrito.

PROJETO ESTRUTURAL

PROJETO ESTRUTURAL	CONTRATADO: Kayo Henrique Moreira	CLIENTE: SECRETARIA DE ATENÇÃO PRIMÁRIA À SAÚDE	5
	Endereço: Rua: Brasília, n° 395 Bairro: Centro, Areado - MG	OBRA: MINISTÉRIO DA SAÚDE	
Contratado. CREA-MG : 199774/D	Email: engcivil.kayomoreira@gmail.com	ENDEREÇO OBRA: UNIDADE BÁSICA DE SAÚDE	Número Cliente: 01/2024

	VERIF	ENTREGA	REVISÃO
DATA	28/08/2024	28/08/2024	00
NOME			
VISTO			

UNIDADE: (EXCETO INDICADO) cm
REFERÊNCIA: (1°DIEDRO)
TÍTULO: DETALHAMENTO DAS SAPATAS DE FUNDAÇÃO

Classe Concreto-MPa:	ESCALA:	DESENHO NÚMERO:	MOD:	REVISÃO:	FOLHA:
30	INDICADAS EM PLANTA	00001	EST	00	5 /34

P37

S37

PLANTA
ESC 1:25

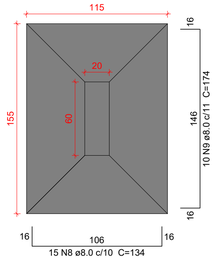

CORTE
ESC 1:25

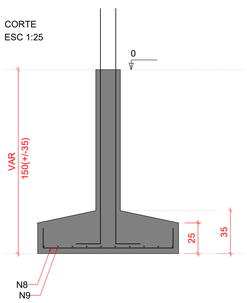

TÉRREO - L1

SEÇÃO
ESC 1:20

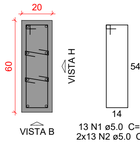

VISTA H
ESC 1:25

VISTA B
ESC 1:25

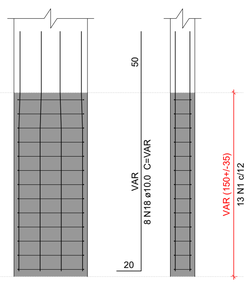

Solo com capacidade de suporte > 1.00 kgf/cm²
Solo compactado sobre a sapata
peso específico > 1600.00 kgf/m³

S44

PLANTA
ESC 1:25

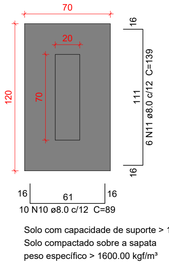

CORTE
ESC 1:25

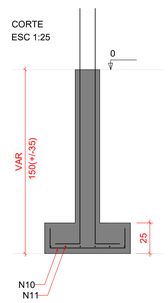

Solo com capacidade de suporte > 1.00 kgf/cm²
Solo compactado sobre a sapata
peso específico > 1600.00 kgf/m³

P44

TÉRREO - L1

SEÇÃO
ESC 1:20

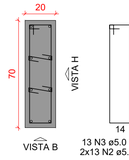

VISTA H
ESC 1:25

VISTA B
ESC 1:25

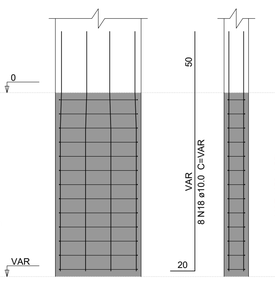

S46

PLANTA
ESC 1:25

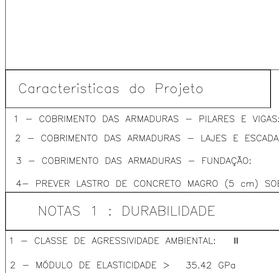

CORTE
ESC 1:25

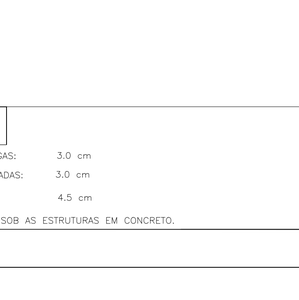

Solo com capacidade de suporte > 1.00 kgf/cm²
Solo compactado sobre a sapata
peso específico > 1600.00 kgf/m³

P46

TÉRREO - L1

SEÇÃO
ESC 1:20

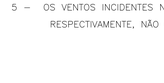

VISTA H
ESC 1:25

VISTA B
ESC 1:25

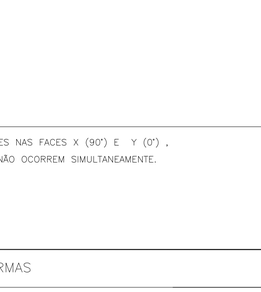

S47

PLANTA
ESC 1:25

CORTE
ESC 1:25

Solo com capacidade de suporte > 1.00 kgf/cm²
Solo compactado sobre a sapata
peso específico > 1600.00 kgf/m³

P47

TÉRREO - L1

SEÇÃO
ESC 1:20

VISTA H
ESC 1:25

VISTA B
ESC 1:25

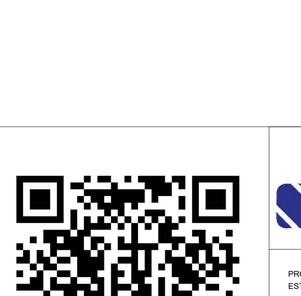

S48

PLANTA
ESC 1:25

CORTE
ESC 1:25

Solo com capacidade de suporte > 1.00 kgf/cm²
Solo compactado sobre a sapata
peso específico > 1600.00 kgf/m³

P48

TÉRREO - L1

SEÇÃO
ESC 1:20

VISTA H
ESC 1:25

VISTA B
ESC 1:25

S49

PLANTA
ESC 1:25

CORTE
ESC 1:25

Solo com capacidade de suporte > 1.00 kgf/cm²
Solo compactado sobre a sapata
peso específico > 1600.00 kgf/m³

P49

TÉRREO - L1

SEÇÃO
ESC 1:20

VISTA H
ESC 1:25

VISTA B
ESC 1:25

Relação do aço

S37 S44 S46
S47 S48 S49

AÇO	N	DIAM (mm)	QUANT	C.UNIT (cm)	C.TOTAL (cm)
CA60	1	5.0	13	147	1911
	2	5.0	78	29	2262
	3	5.0	13	167	2171
	4	5.0	13	87	1131
	5	5.0	13	153	1989
	6	5.0	13	67	871
	7	5.0	10	77	770
CA50	8	8.0	15	134	2010
	9	8.0	10	174	1740
	10	8.0	10	89	890
	11	8.0	6	139	834
	12	8.0	43	159	6837
	13	8.0	14	169	2366
	14	8.0	13	124	1612
	15	8.0	9	164	1476
	16	8.0	11	144	1584
	17	8.0	11	149	1639
	18	10.0	32	VAR	VAR
	19	12.5	6	VAR	VAR

Resumo do aço

AÇO	DIAM (mm)	C.TOTAL (m)	PESO + 10 % (kg)
CA50	8.0	209.9	91.1
	10.0	68.5	46.4
	12.5	12.8	13.5
CA60	5.0	111.1	18.8

PESO TOTAL (kg)	
CA50	151.1
CA60	18.8

Volume de concreto (C-30) = 3.51 m³
Área de forma = 16.77 m²

Caracteristicas do Projeto

1 – COBRIMENTO DAS ARMADURAS – PILARES E VIGAS: 3.0 cm
2 – COBRIMENTO DAS ARMADURAS – LAJES E ESCADAS: 3.0 cm
3 – COBRIMENTO DAS ARMADURAS – FUNDAÇÃO: 4.5 cm
4– PREVER LASTRO DE CONCRETO MAGRO (5 cm) SOB AS ESTRUTURAS EM CONCRETO.
5 – OS VENTOS INCIDENTES NAS FACES X (90°) E Y (0°), RESPECTIVAMENTE, NÃO OCORREM SIMULTANEAMENTE.

NOTAS 1 : DURABILIDADE

1 – CLASSE DE AGRESSIVIDADE AMBIENTAL: II
2 – MÓDULO DE ELASTICIDADE > 35.42 GPa
3 – FATOR A/C < 0.4
4 – AÇO CA 50A e CA 60B
5 – CONCRETO CLASSE > 30 MPa
6 – CONSUMO DE CIMENTO > 350 Kg/m3

NOTAS 2 : NORMAS

– NBR 06118 – 2023 – Projeto de Estruturas de Concreto armado
– NBR 06120 – 2019 – Cargas para o Cálculo de Estruturas de edificações – Procedimento
– NBR 06123 – 2023 – Forças Devidas ao Vento em Edificações
– NBR 8681 – 2003 – Ações e Segurança nas Estruturas
– NBR 6122 – 2022 – Projeto e execução de Fundações

LEGENDA DA PLANTA DE LOCAÇÃO

(A) ORIENTAÇÃO DOS EIXOS DOS PILARES
(1) ORIENTAÇÃO DOS EIXOS DOS PILARES

NOTAS 3 : GERAIS

1 – Dimensões em Centimetros e Níveis em metros
2 – Conferir as disposição das armaduras antes da concretagem.
3 – A Responsabilidade pela fiscalização da obra é do Eng° resp Técnico.
4 – Aconselhamos moldagem de corpos de prova para cada caminhão betoneira.
5 – Respeitar os prazos mínimos para retirada de formas e escoramentos.
6 – Evitar romper concreto após endurecido, com marreta e talhadeira.
7 – Toda e qualquer alteração no respectivo projeto, o Calculista deverá ser consultado e o mesmo deverá emitir seu parecer por escrito.

PROJETO ESTRUTURAL

PROJETO ESTRUTURAL	CONTRATADO: Kayo Henrique Moreira	CLIENTE: SECRETARIA DE ATENÇÃO PRIMÁRIA À SAÚDE	6
	Endereço: Rua: Brasília, n° 395 Bairro: Centro, Areado - MG	OBRA: MINISTÉRIO DA SAÚDE	
Contratado. CREA-MG : 199774/D	Email: engcivil.kayomoreira@gmail.com	ENDEREÇO OBRA: UNIDADE BÁSICA DE SAÚDE	Número Cliente: 01/2024

	VERIF	ENTREGA	REVISÃO
DATA	28/08/2024	28/08/2024	00
NOME			
VISTO			

UNIDADE: (EXCETO INDICADO) cm
REFERÊNCIA: (1°DIEDRO)
TÍTULO: DETALHAMENTO DAS SAPATAS DE FUNDAÇÃO

Classe Concreto-MPa: 30	ESCALA: INDICADAS EM PLANTA	DESENHO NÚMERO: 00001	MOD: EST	REVISÃO: 00	FOLHA: 6 /34

S52

PLANTA
ESC 1:25

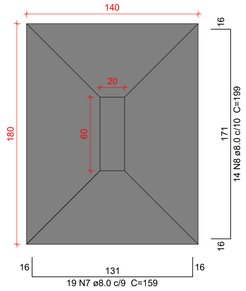

CORTE
ESC 1:25

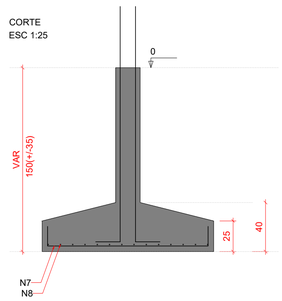

Solo com capacidade de suporte > 1.00 kgf/cm²
Solo compactado sobre a sapata
peso específico > 1600.00 kgf/m³

P52

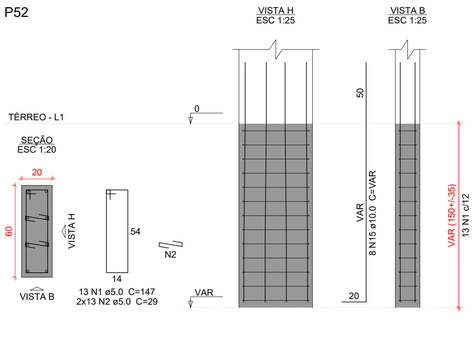

S53=S54

PLANTA
ESC 1:25

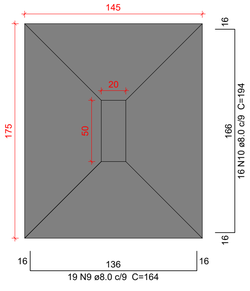

CORTE
ESC 1:25

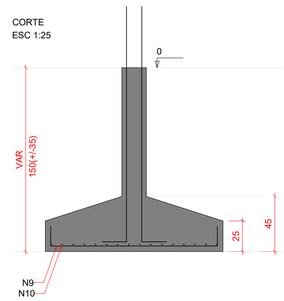

Solo com capacidade de suporte > 1.00 kgf/cm²
Solo compactado sobre a sapata
peso específico > 1600.00 kgf/m³

P53=P54

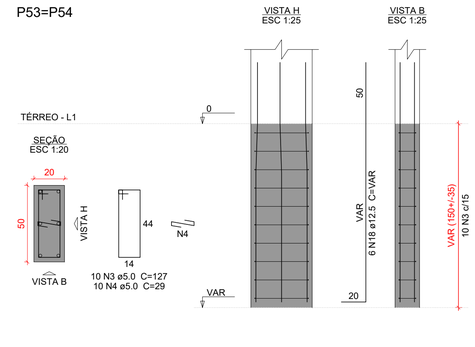

Relação do aço

S52 2xS53 S56
S57 S59

AÇO	N	DIAM (mm)	QUANT	C.UNIT (cm)	C.TOTAL (cm)
CA60	1	5.0	26	147	3822
	2	5.0	78	29	2262
	3	5.0	20	127	2540
	4	5.0	30	29	870
	5	5.0	10	137	1370
	6	5.0	13	167	2171
CA50	7	8.0	19	159	3021
	8	8.0	14	199	2786
	9	8.0	38	164	6232
	10	8.0	32	194	6208
	11	8.0	11	99	1089
	12	8.0	6	149	894
	13	8.0	10	174	1740
	14	8.0	15	134	2010
	15	10.0	24	VAR	VAR
	16	10.0	21	213	4473
	17	10.0	16	248	3968
	18	12.5	18	VAR	VAR

Resumo do aço

AÇO	DIAM (mm)	C.TOTAL (m)	PESO + 10 % (kg)
CA50	8.0	239.8	104.1
	10.0	135.8	92.1
	12.5	38.4	40.6
CA60	5.0	130.4	22.1

PESO TOTAL (kg)	
CA50	236.8
CA60	22.1

Volume de concreto (C-30) = 5.75 m³
Área de forma = 19.46 m²

S56

PLANTA
ESC 1:25

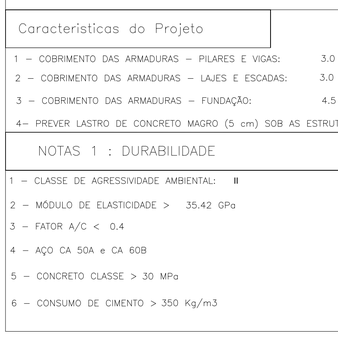

CORTE
ESC 1:25

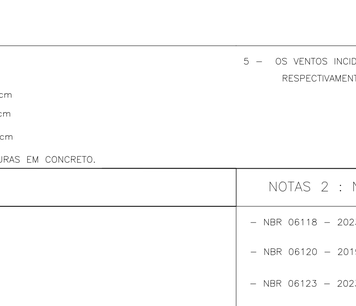

Solo com capacidade de suporte > 1.00 kgf/cm²
Solo compactado sobre a sapata
peso específico > 1600.00 kgf/m³

P56

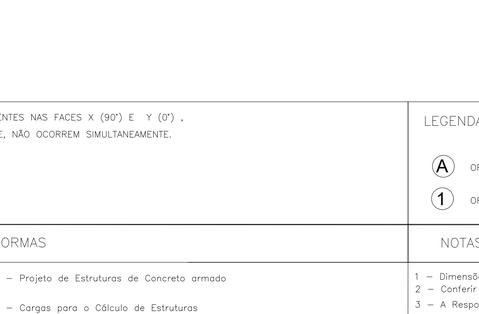

S57

PLANTA
ESC 1:25

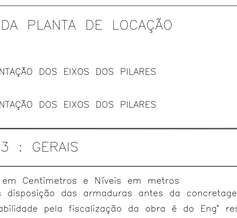

CORTE
ESC 1:25

Solo com capacidade de suporte > 1.00 kgf/cm²
Solo compactado sobre a sapata
peso específico > 1600.00 kgf/m³

P57

S59

PLANTA
ESC 1:25

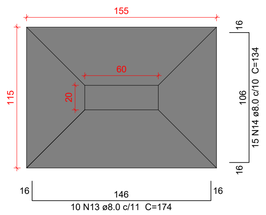

CORTE
ESC 1:25

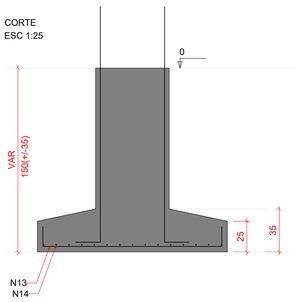

Solo com capacidade de suporte > 1.00 kgf/cm²
Solo compactado sobre a sapata
peso específico > 1600.00 kgf/m³

P59

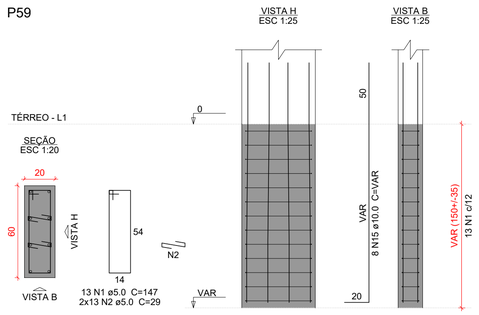

Características do Projeto

1 – COBRIMENTO DAS ARMADURAS – PILARES E VIGAS: 3.0 cm
2 – COBRIMENTO DAS ARMADURAS – LAJES E ESCADAS: 3.0 cm
3 – COBRIMENTO DAS ARMADURAS – FUNDAÇÃO: 4.5 cm
4– PREVER LASTRO DE CONCRETO MAGRO (5 cm) SOB AS ESTRUTURAS EM CONCRETO.
5 – OS VENTOS INCIDENTES NAS FACES X (90°) E Y (0°), RESPECTIVAMENTE, NÃO OCORREM SIMULTANEAMENTE.

NOTAS 1 : DURABILIDADE

1 – CLASSE DE AGRESSIVIDADE AMBIENTAL: II
2 – MÓDULO DE ELASTICIDADE > 35.42 GPa
3 – FATOR A/C < 0.4
4 – AÇO CA 50A e CA 60B
5 – CONCRETO CLASSE > 30 MPa
6 – CONSUMO DE CIMENTO > 350 Kg/m3

NOTAS 2 : NORMAS

– NBR 06118 – 2023 – Projeto de Estruturas de Concreto armado
– NBR 06120 – 2019 – Cargas para o Cálculo de Estruturas de edificações – Procedimento
– NBR 06123 – 2023 – Forças Devidas ao Vento em Edificações
– NBR 8681 – 2003 – Ações e Segurança nas Estruturas
– NBR 6122 – 2022 – Projeto e execução de Fundações

LEGENDA DA PLANTA DE LOCAÇÃO

(A) ORIENTAÇÃO DOS EIXOS DOS PILARES
(1) ORIENTAÇÃO DOS EIXOS DOS PILARES

NOTAS 3 : GERAIS

1 – Dimensões em Centimetros e Níveis em metros
2 – Conferir as disposição das armaduras antes da concretagem.
3 – A Responsabilidade pela fiscalização da obra é do Eng° resp Técnico.
4 – Aconselhamos moldagem de corpos de prova para cada caminhão betoneira.
5 – Respeitar os prazos mínimos para retirada de formas e escoramentos.
6 – Evitar romper concreto após endurecido, com marreta e talhadeira.
7 – Toda e qualquer alteração no respectivo projeto, o Calculista deverá ser consultado e o mesmo deverá emitir seu parecer por escrito.

PROJETO ESTRUTURAL

PROJETO ESTRUTURAL	CONTRATADO: Kayo Henrique Moreira	CLIENTE: SECRETARIA DE ATENÇÃO PRIMÁRIA À SAÚDE	7
	Endereço: Rua: Brasília, n° 395 Bairro: Centro, Areado - MG	OBRA: MINISTÉRIO DA SAÚDE	
Contratado. CREA-MG : 199774/D	Email: engcivil.kayomoreira@gmail.com	ENDEREÇO OBRA: UNIDADE BÁSICA DE SAÚDE	Número Cliente: 01/2024

	VERIF	ENTREGA	REVISÃO
DATA	28/08/2024	28/08/2024	00
NOME			
VISTO			

UNIDADE: (EXCETO INDICADO) cm
REFERÊNCIA: (1°DIEDRO)
TÍTULO: DETALHAMENTO DAS SAPATAS DE FUNDAÇÃO

Classe Concreto-MPa: 30	ESCALA: INDICADAS EM PLANTA	DESENHO NÚMERO: 00001	MOD: EST	REVISÃO: 00	FOLHA: 7 /34

S20-21

PLANTA
ESC 1:25

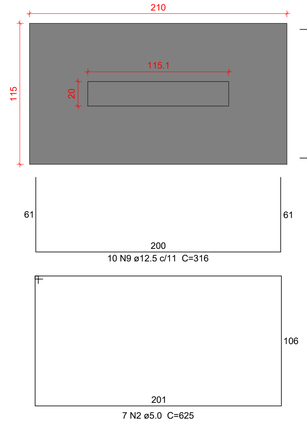

CORTE
ESC 1:25

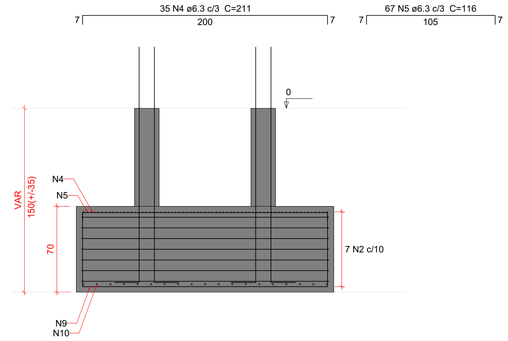

P20=P21

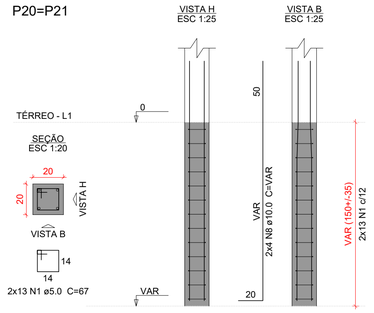

Solo com capacidade de suporte > 1.00 kgf/cm²
Solo compactado sobre a sapata
peso específico > 1600.00 kgf/m³

S23-24

PLANTA
ESC 1:25

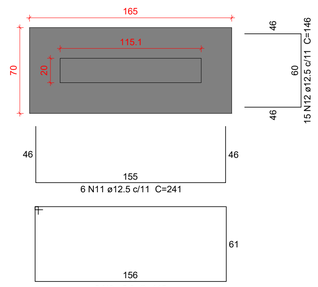

CORTE
ESC 1:25

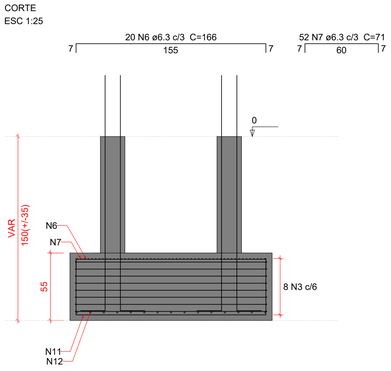

P23=P24

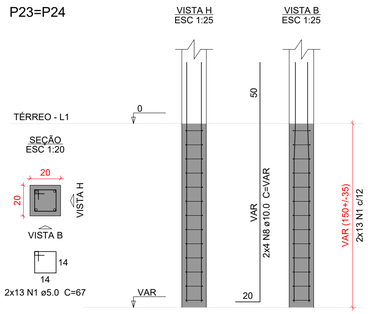

Solo com capacidade de suporte > 1.00 kgf/cm²
Solo compactado sobre a sapata
peso específico > 1600.00 kgf/m³

Relação do aço

S20-21 S23-24

AÇO	N	DIAM (mm)	QUANT	C.UNIT (cm)	C.TOTAL (cm)
CA60	1	5.0	52	67	3484
	2	5.0	7	625	4375
	3	5.0	8	445	3560
CA50	4	6.3	35	211	7385
	5	6.3	67	116	7772
	6	6.3	20	166	3320
	7	6.3	52	71	3692
	8	10.0	16	VAR	VAR
	9	12.5	10	316	3160
	10	12.5	19	221	4199
	11	12.5	6	241	1446
	12	12.5	15	146	2190

Resumo do aço

AÇO	DIAM (mm)	C.TOTAL (m)	PESO + 10 % (kg)
CA50	6.3	221.7	59.7
	10.0	34.3	23.2
	12.5	110	116.5
CA60	5.0	114.2	19.4

PESO TOTAL (kg)	
CA50	199.4
CA60	19.4

Volume de concreto (C-30) = 2.47 m³
Área de forma = 9.94 m²

Caracteristicas do Projeto

1 – COBRIMENTO DAS ARMADURAS – PILARES E VIGAS: 3.0 cm
2 – COBRIMENTO DAS ARMADURAS – LAJES E ESCADAS: 3.0 cm
3 – COBRIMENTO DAS ARMADURAS – FUNDAÇÃO: 4.5 cm
4– PREVER LASTRO DE CONCRETO MAGRO (5 cm) SOB AS ESTRUTURAS EM CONCRETO.
5 – OS VENTOS INCIDENTES NAS FACES X (90°) E Y (0°), RESPECTIVAMENTE, NÃO OCORREM SIMULTANEAMENTE.

NOTAS 1 : DURABILIDADE

1 – CLASSE DE AGRESSIVIDADE AMBIENTAL: II
2 – MÓDULO DE ELASTICIDADE > 35.42 GPa
3 – FATOR A/C < 0.4
4 – AÇO CA 50A e CA 60B
5 – CONCRETO CLASSE > 30 MPa
6 – CONSUMO DE CIMENTO > 350 Kg/m3

NOTAS 2 : NORMAS

– NBR 06118 – 2023 – Projeto de Estruturas de Concreto armado
– NBR 06120 – 2019 – Cargas para o Cálculo de Estruturas de edificações – Procedimento
– NBR 06123 – 2023 – Forças Devidas ao Vento em Edificações
– NBR 8681 – 2003 – Ações e Segurança nas Estruturas
– NBR 6122 – 2022 – Projeto e execução de Fundações

LEGENDA DA PLANTA DE LOCAÇÃO

(A) ORIENTAÇÃO DOS EIXOS DOS PILARES
(1) ORIENTAÇÃO DOS EIXOS DOS PILARES

NOTAS 3 : GERAIS

1 – Dimensões em Centimetros e Níveis em metros
2 – Conferir as disposição das armaduras antes da concretagem.
3 – A Responsabilidade pela fiscalização da obra é do Engº resp Técnico.
4 – Aconselhamos moldagem de corpos de prova para cada caminhão betoneira.
5 – Respeitar os prazos mínimos para retirada de formas e escoramentos.
6 – Evitar romper concreto após endurecido, com marreta e talhadeira.
7 – Toda e qualquer alteração no respectivo projeto, o Calculista deverá ser consultado e o mesmo deverá emitir seu parecer por escrito.

PROJETO ESTRUTURAL

PROJETO ESTRUTURAL	CONTRATADO: Kayo Henrique Moreira	CLIENTE: SECRETARIA DE ATENÇÃO PRIMÁRIA À SAÚDE	8
	Endereço: Rua: Brasília, nº 395 Bairro: Centro, Areado - MG	OBRA: MINISTÉRIO DA SAÚDE	
Contratado. CREA-MG : 199774/D	Email: engcivil.kayomoreira@gmail.com	ENDEREÇO OBRA: UNIDADE BÁSICA DE SAÚDE	Número Cliente: 01/2024

	VERIF	ENTREGA	REVISÃO	UNIDADE: (EXCETO INDICADO)	REFERÊNCIA: (1°DIEDRO)
DATA	28/08/2024	28/08/2024	00	cm	
NOME				TÍTULO: DETALHAMENTO DAS SAPATAS DE FUNDAÇÃO	
VISTO					

Classe Concreto-MPa: 30	ESCALA: INDICADAS EM PLANTA	DESENHO NÚMERO: 00001	MOD: EST	REVISÃO: 00	FOLHA: 8 /34

S55-58

PLANTA
ESC 1:25

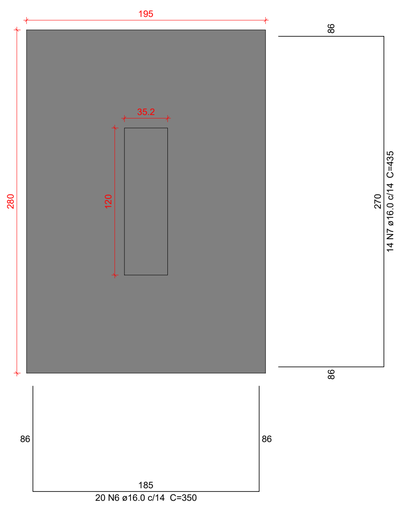

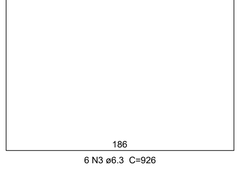

CORTE
ESC 1:25

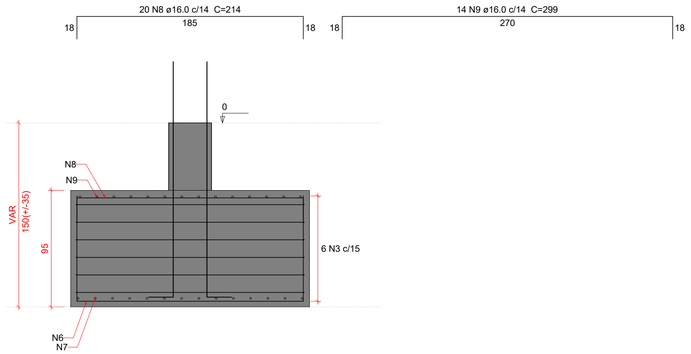

P55

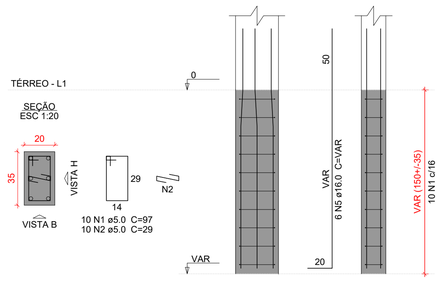

P58

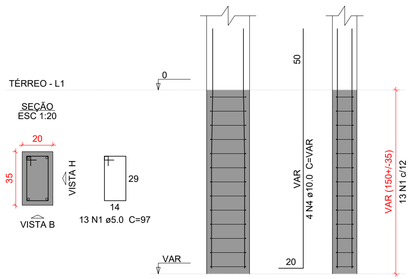

Relação do aço

S55-58

AÇO	N	DIAM (mm)	QUANT	C.UNIT (cm)	C.TOTAL (cm)
CA60	1	5.0	23	97	2231
	2	5.0	10	29	290
CA50	3	6.3	6	926	5556
	4	10.0	4	VAR	VAR
	5	16.0	6	VAR	VAR
	6	16.0	20	350	7000
	7	16.0	14	435	6090
	8	16.0	20	214	4280
	9	16.0	14	299	4186

Resumo do aço

AÇO	DIAM (mm)	C.TOTAL (m)	PESO + 10 % (kg)
CA50	6.3	55.6	15
	10.0	8.6	5.8
	16.0	228.3	396.3
CA60	5.0	25.3	4.3

PESO TOTAL (kg)	
CA50	417.1
CA60	4.3

Volume de concreto (C-30) = 5.26 m³
Área de forma = 10.24 m²

Solo com capacidade de suporte > 1.00 kgf/cm²
Solo compactado sobre a sapata
peso específico > 1600.00 kgf/m³

Caracteristicas do Projeto

1 – COBRIMENTO DAS ARMADURAS – PILARES E VIGAS: 3.0 cm
2 – COBRIMENTO DAS ARMADURAS – LAJES E ESCADAS: 3.0 cm
3 – COBRIMENTO DAS ARMADURAS – FUNDAÇÃO: 4.5 cm
4– PREVER LASTRO DE CONCRETO MAGRO (5 cm) SOB AS ESTRUTURAS EM CONCRETO.
5 – OS VENTOS INCIDENTES NAS FACES X (90°) E Y (0°), RESPECTIVAMENTE, NÃO OCORREM SIMULTANEAMENTE.

NOTAS 1 : DURABILIDADE

1 – CLASSE DE AGRESSIVIDADE AMBIENTAL: II
2 – MÓDULO DE ELASTICIDADE > 35.42 GPa
3 – FATOR A/C < 0.4
4 – AÇO CA 50A e CA 60B
5 – CONCRETO CLASSE > 30 MPa
6 – CONSUMO DE CIMENTO > 350 Kg/m3

NOTAS 2 : NORMAS

– NBR 06118 – 2023 – Projeto de Estruturas de Concreto armado
– NBR 06120 – 2019 – Cargas para o Cálculo de Estruturas de edificações – Procedimento
– NBR 06123 – 2023 – Forças Devidas ao Vento em Edificações
– NBR 8681 – 2003 – Ações e Segurança nas Estruturas
– NBR 6122 – 2022 – Projeto e execução de Fundações

LEGENDA DA PLANTA DE LOCAÇÃO

(A) ORIENTAÇÃO DOS EIXOS DOS PILARES
(1) ORIENTAÇÃO DOS EIXOS DOS PILARES

NOTAS 3 : GERAIS

1 – Dimensões em Centímetros e Níveis em metros
2 – Conferir as disposição das armaduras antes da concretagem.
3 – A Responsabilidade pela fiscalização da obra é do Eng° resp Técnico.
4 – Aconselhamos moldagem de corpos de prova para cada caminhão betoneira.
5 – Respeitar os prazos mínimos para retirada de formas e escoramentos.
6 – Evitar romper concreto após endurecido, com marreta e talhadeira.
7 – Toda e qualquer alteração no respectivo projeto, o Calculista deverá ser consultado e o mesmo deverá emitir seu parecer por escrito.

PROJETO ESTRUTURAL

PROJETO ESTRUTURAL	CONTRATADO: Kayo Henrique Moreira	CLIENTE: SECRETARIA DE ATENÇÃO PRIMÁRIA À SAÚDE	9
	Endereço: Rua: Brasília, n° 395 Bairro: Centro, Areado - MG	OBRA: MINISTÉRIO DA SAÚDE	
Contratado. CREA-MG : 199774/D	Email: engcivil.kayomoreira@gmail.com	ENDEREÇO OBRA: UNIDADE BÁSICA DE SAÚDE	Número Cliente: 01/2024

	VERIF	ENTREGA	REVISÃO	UNIDADE: (EXCETO INDICADO)	REFERÊNCIA: (1°DIEDRO)
DATA	28/08/2024	28/08/2024	00	cm	
NOME				TÍTULO: DETALHAMENTO DAS SAPATAS DE FUNDAÇÃO	
VISTO					

Classe Concreto-MPa:	ESCALA:	DESENHO NÚMERO:	MOD:	REVISÃO:	FOLHA:
30	INDICADAS EM PLANTA	00001	EST	00	9 /34

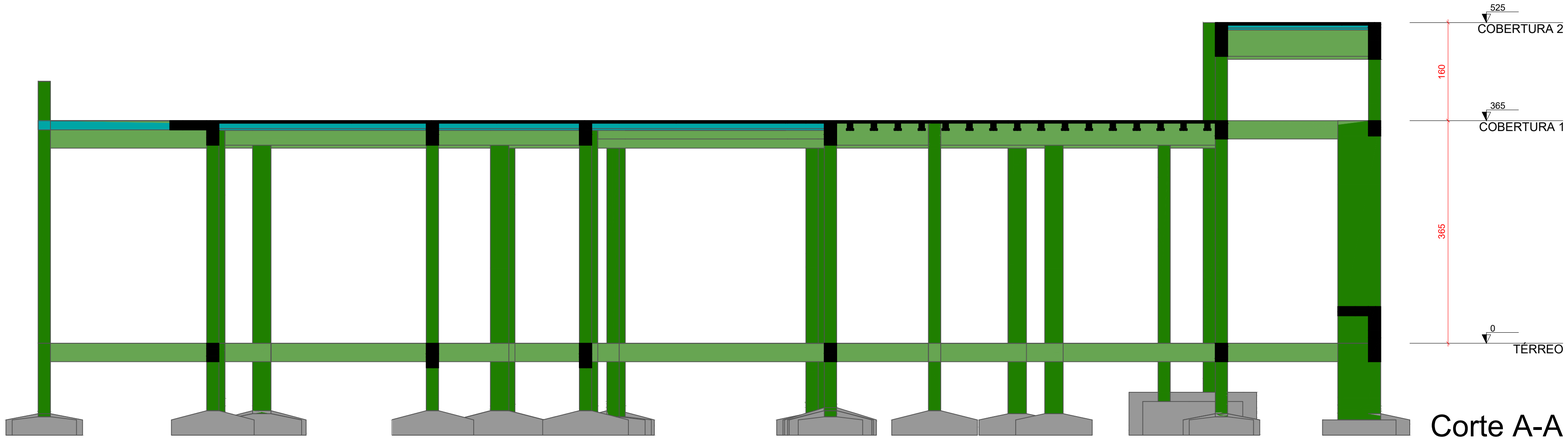

Corte A-A

escala 1:50

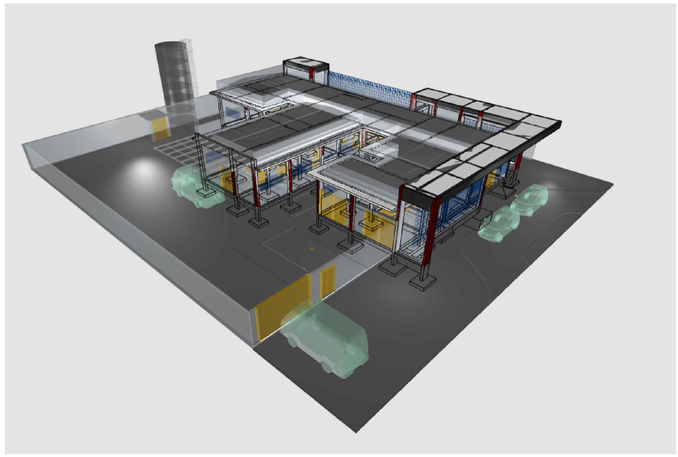

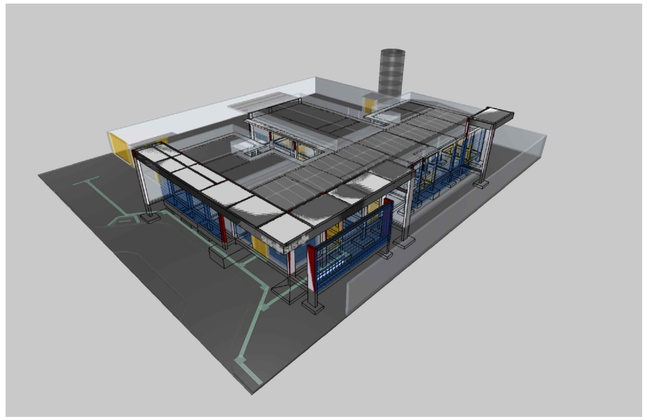

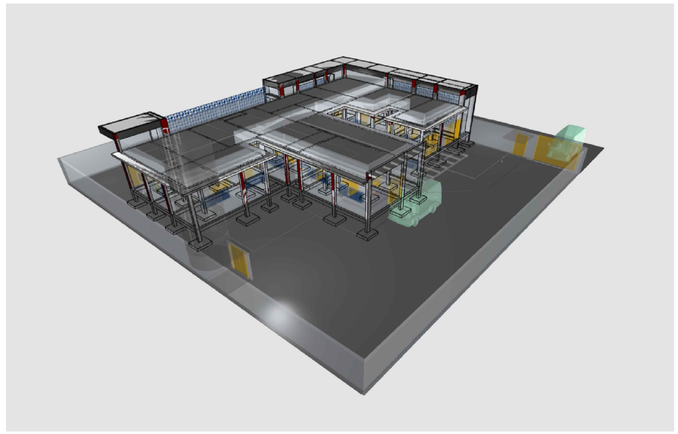

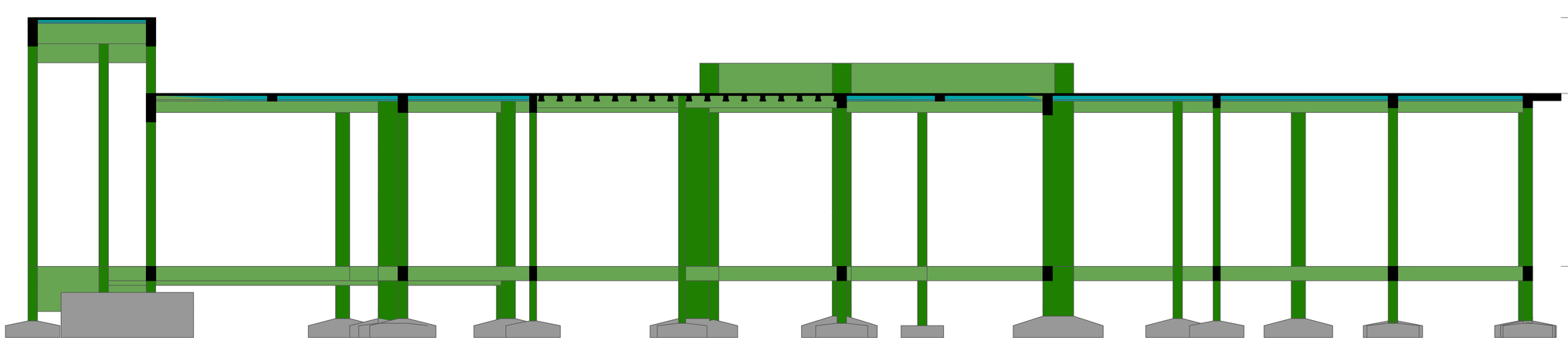

Corte B-B

escala 1:50

Caracteristicas do Projeto

1 – COBRIMENTO DAS ARMADURAS – PILARES E VIGAS: 3.0 cm

2 – COBRIMENTO DAS ARMADURAS – LAJES E ESCADAS: 3.0 cm

3 – COBRIMENTO DAS ARMADURAS – FUNDAÇÃO: 4.5 cm

4– PREVER LASTRO DE CONCRETO MAGRO (5 cm) SOB AS ESTRUTURAS EM CONCRETO.

5 – OS VENTOS INCIDENTES NAS FACES X (90°) E Y (0°), RESPECTIVAMENTE, NÃO OCORREM SIMULTANEAMENTE.

NOTAS 1 : DURABILIDADE

1 – CLASSE DE AGRESSIVIDADE AMBIENTAL: II

2 – MÓDULO DE ELASTICIDADE > 35.42 GPa

3 – FATOR A/C < 0.4

4 – AÇO CA 50A e CA 60B

5 – CONCRETO CLASSE > 30 MPa

6 – CONSUMO DE CIMENTO > 350 Kg/m3

NOTAS 2 : NORMAS

– NBR 06118 – 2023 – Projeto de Estruturas de Concreto armado

– NBR 06120 – 2019 – Cargas para o Cálculo de Estruturas de edificações – Procedimento

– NBR 06123 – 2023 – Forças Devidas ao Vento em Edificações

– NBR 8681 – 2003 – Ações e Segurança nas Estruturas

– NBR 6122 – 2022 – Projeto e execução de Fundações

LEGENDA DA PLANTA DE LOCAÇÃO

(A) ORIENTAÇÃO DOS EIXOS DOS PILARES

(1) ORIENTAÇÃO DOS EIXOS DOS PILARES

NOTAS 3 : GERAIS

1 – Dimensões em Centimetros e Níveis em metros

2 – Conferir as disposição das armaduras antes da concretagem.

3 – A Responsabilidade pela fiscalização da obra é do Eng° resp Técnico.

4 – Aconselhamos moldagem de corpos de prova para cada caminhão betoneira.

5 – Respeitar os prazos mínimos para retirada de formas e escoramentos.

6 – Evitar romper concreto após endurecido, com marreta e talhadeira.

7 – Toda e qualquer alteração no respectivo projeto, o Calculista deverá ser consultado e o mesmo deverá emitir seu parecer por escrito.

PROJETO ESTRUTURAL

PROJETO ESTRUTURAL	CONTRATADO: Kayo Henrique Moreira	CLIENTE: SECRETARIA DE ATENÇÃO PRIMÁRIA À SAÚDE	10
	Endereço: Rua: Brasília, n° 395 Bairro: Centro, Areado - MG	OBRA: MINISTÉRIO DA SAÚDE	
Contratado. CREA-MG : 199774/D	Email: engcivil.kayomoreira@gmail.com	ENDEREÇO OBRA: UNIDADE BÁSICA DE SAÚDE	Número Cliente: 01/2024

	VERIF	ENTREGA	REVISÃO
DATA	28/08/2024	28/08/2024	00
NOME			
VISTO			

UNIDADE: (EXCETO INDICADO) cm

REFERÊNCIA: (1°DIEDRO)

TÍTULO: CORTE ESQUEMÁTICO E IMAGENS DO PÓRTICO EM 3D

Classe Concreto-MPa: 30	ESCALA: INDICADAS EM PLANTA	DESENHO NÚMERO: 00001	MOD: EST	REVISÃO: 00	FOLHA: 10 / 34

Forma do pavimento TÉRREO (Nível 0)

escala 1:50

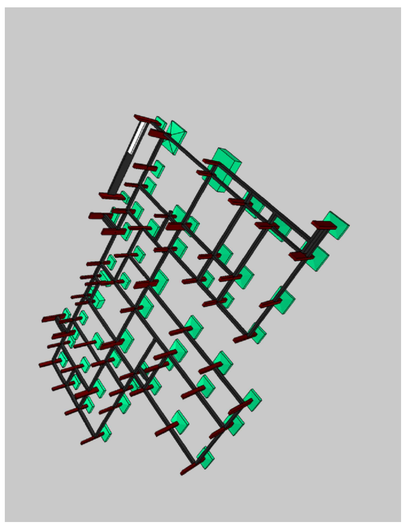

Caracteristicas do Projeto

1 – COBRIMENTO DAS ARMADURAS – PILARES E VIGAS: 3.0 cm

2 – COBRIMENTO DAS ARMADURAS – LAJES E ESCADAS: 3.0 cm

3 – COBRIMENTO DAS ARMADURAS – FUNDAÇÃO: 4.5 cm

4– PREVER LASTRO DE CONCRETO MAGRO (5 cm) SOB AS ESTRUTURAS EM CONCRETO.

5 – OS VENTOS INCIDENTES NAS FACES X (90°) E Y (0°), RESPECTIVAMENTE, NÃO OCORREM SIMULTANEAMENTE.

NOTAS 1 : DURABILIDADE

1 – CLASSE DE AGRESSIVIDADE AMBIENTAL: II

2 – MÓDULO DE ELASTICIDADE > 35.42 GPa

3 – FATOR A/C < 0.4

4 – AÇO CA 50A e CA 60B

5 – CONCRETO CLASSE > 30 MPa

6 – CONSUMO DE CIMENTO > 350 Kg/m3

NOTAS 2 : NORMAS

– NBR 06118 – 2023 – Projeto de Estruturas de Concreto armado

– NBR 06120 – 2019 – Cargas para o Cálculo de Estruturas de edificações – Procedimento

– NBR 06123 – 2023 – Forças Devidas ao Vento em Edificações

– NBR 8681 – 2003 – Ações e Segurança nas Estruturas

– NBR 6122 – 2022 – Projeto e execução de Fundações

LEGENDA DA PLANTA DE LOCAÇÃO

(A) ORIENTAÇÃO DOS EIXOS DOS PILARES

(1) ORIENTAÇÃO DOS EIXOS DOS PILARES

NOTAS 3 : GERAIS

1 – Dimensões em Centímetros e Níveis em metros
2 – Conferir as disposição das armaduras antes da concretagem.
3 – A Responsabilidade pela fiscalização da obra é do Engº resp Técnico.
4 – Aconselhamos moldagem de corpos de prova para cada caminhão betoneira.
5 – Respeitar os prazos mínimos para retirada de formas e escoramentos.
6 – Evitar romper concreto após endurecido, com marreta e talhadeira.
7 – Toda e qualquer alteração no respectivo projeto, o Calculista deverá ser consultado e o mesmo deverá emitir seu parecer por escrito.

Lajes

Nome	Tipo	Altura (cm)	Dados Elevação (cm)	Nível (cm)	Peso próprio (kgf/m²)	Sobrecarga (kgf/m²) Adicional	Acidental	Localizada
L101	Maciça	15	60	60	375	155	30	-

Características dos materiais

fck (kgf/cm²)	Ecs (kgf/cm²)
300	268384

Dimensão máxima do agregado = 19 mm

Legenda das vigas e paredes

Viga

Legenda dos pilares

Pilar que passa

Pilar com mudança de seção

Pilares

Nome	Seção (cm)	Elevação (cm)	Nível (cm)
P1	20x30	0	0
P2	20x30	0	0
P3	20x30	0	0
P4	20x40	0	0
P5	20x50	0	0
P6	20x30	0	0
P7	20x25	0	0
P8	20x60	0	0
P9	20x60	0	0
P10	20x30	0	0
P11	15x30	0	0
P12	20x30	0	0
P13	20x30	0	0
P14	20x30	0	0
P15	20x40	0	0
P16	20x30	0	0
P17	20x30	0	0
P18	20x30	0	0
P19	20x65	0	0
P20	20x20	0	0
P21	20x20	0	0
P22	20x30	0	0
P23	20x20	0	0
P24	20x20	0	0
P25	20x40	0	0
P26	20x30	0	0
P27	20x30	0	0
P28	20x30	0	0
P29	20x30	0	0
P30	20x30	0	0
P31	20x40	0	0
P32	20x30	0	0
P33	20x30	0	0
P34	20x65	0	0
P35	15x30	0	0
P36	20x60	0	0
P37	20x60	0	0
P38	20x40	0	0
P39	20x60	0	0
P40	20x30	0	0
P41	20x30	0	0
P42	20x30	0	0
P43	15x30	0	0
P44	20x70	0	0
P45	20x30	0	0
P46	20x30	0	0
P47	20x63	0	0
P48	20x20	0	0
P49	20x25	0	0
P50	20x30	0	0
P51	20x40	0	0
P52	20x60	0	0
P53	20x50	0	0
P54	20x50	0	0
P55	20x35	0	0
P56	20x55	0	0
P57	20x70	0	0
P58	20x35	0	0
P59	20x60	0	0

Vigas

Nome	Seção (cm)	Elevação (cm)	Nível (cm)
VB101	20x30	0	0
VB102	20x30	0	0
VB103	20x30	0	0
VB104	20x30	0	0
VB105	15x30	0	0
VB106	20x30	0	0
VB107	20x30	0	0
VB108	20x30	0	0
VB109	20x30	0	0
VB110	20x30	0	0
VB111	20x30	0	0
VB112	20x30	0	0
VB113	20x30	0	0
VB114	20x30	0	0
VB115	20x30	0	0
VB116	20x30	0	0
VB117	15x30	0	0
VB118	20x30	0	0
VB119	20x30	0	0
VB120	15x30	0	0
VB121	20x30	0	0
VB122	20x30	0	0
VB123	20x30	0	0
VB124	15x30	0	0
VB125	20x30	0	0
VB126	20x55	0	0
VB127	20x30	0	0
VB128	20x30	0	0
VB129	20x95	0	60
VB130	20x40	0	0
VB131	20x30	0	0
VB132	20x30	0	0
VB133	20x40	0	0
VB134	20x30	0	0
VB135	20x30	0	0
VB136	20x30	0	0
VB137	20x30	0	0
VB138	20x30	0	0
VB139	20x30	0	0
VB140	20x30	0	0
VB141	20x30	0	0
VB142	15x30	0	0
VB143	20x30	0	0
VB144	20x30	0	0
VB145	20x30	0	0
VB146	20x30	0	0
VB147	20x30	0	0
VB148	20x90	0	60

PROJETO ESTRUTURAL

PROJETO ESTRUTURAL	CONTRATADO: Kayo Henrique Moreira	CLIENTE: SECRETARIA DE ATENÇÃO PRIMÁRIA À SAÚDE	11
	Endereço: Rua: Brasília, n° 395 Bairro: Centro, Areado - MG	OBRA: MINISTÉRIO DA SAÚDE	
Contratado. CREA-MG : 159774/D	Email: engcivil.kayomoreira@gmail.com	ENDEREÇO OBRA: UNIDADE BÁSICA DE SAÚDE	Número Cliente: 01/2024

	VERIF	ENTREGA	REVISÃO
DATA	28/08/2024	28/08/2024	00
NOME			
VISTO			

UNIDADE: (EXCETO INDICADO) cm

REFERÊNCIA: (1°DIEDRO)

TÍTULO: PLANTA DE FORMA - NÍVEL DO PAVIMENTO TÉRREO
IMAGENS ESQUEMÁTICA EM 3D INDICANDO A EVOLUÇÃO DA OBRA

Classe Concreto-MPa:	ESCALA:	DESENHO NÚMERO:	MOD:	REVISÃO:	FOLHA:
30	INDICADAS EM PLANTA	00001	EST	00	11 / 34

Forma do pavimento COBERTURA 1 (Nível 365)

escala 1:50

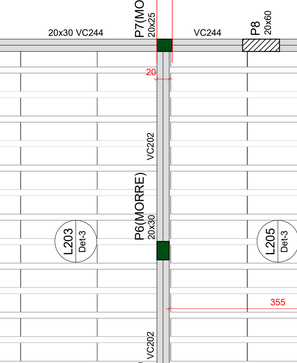

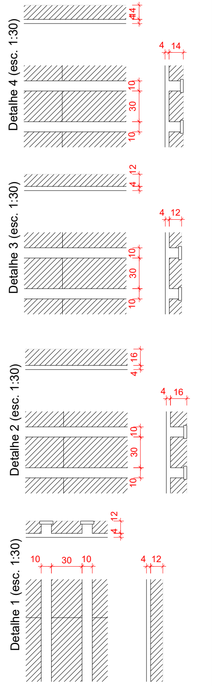

| Vigas | | |

Forma do pavimento COBERTURA 2 (Nível 525)

escala 1:50

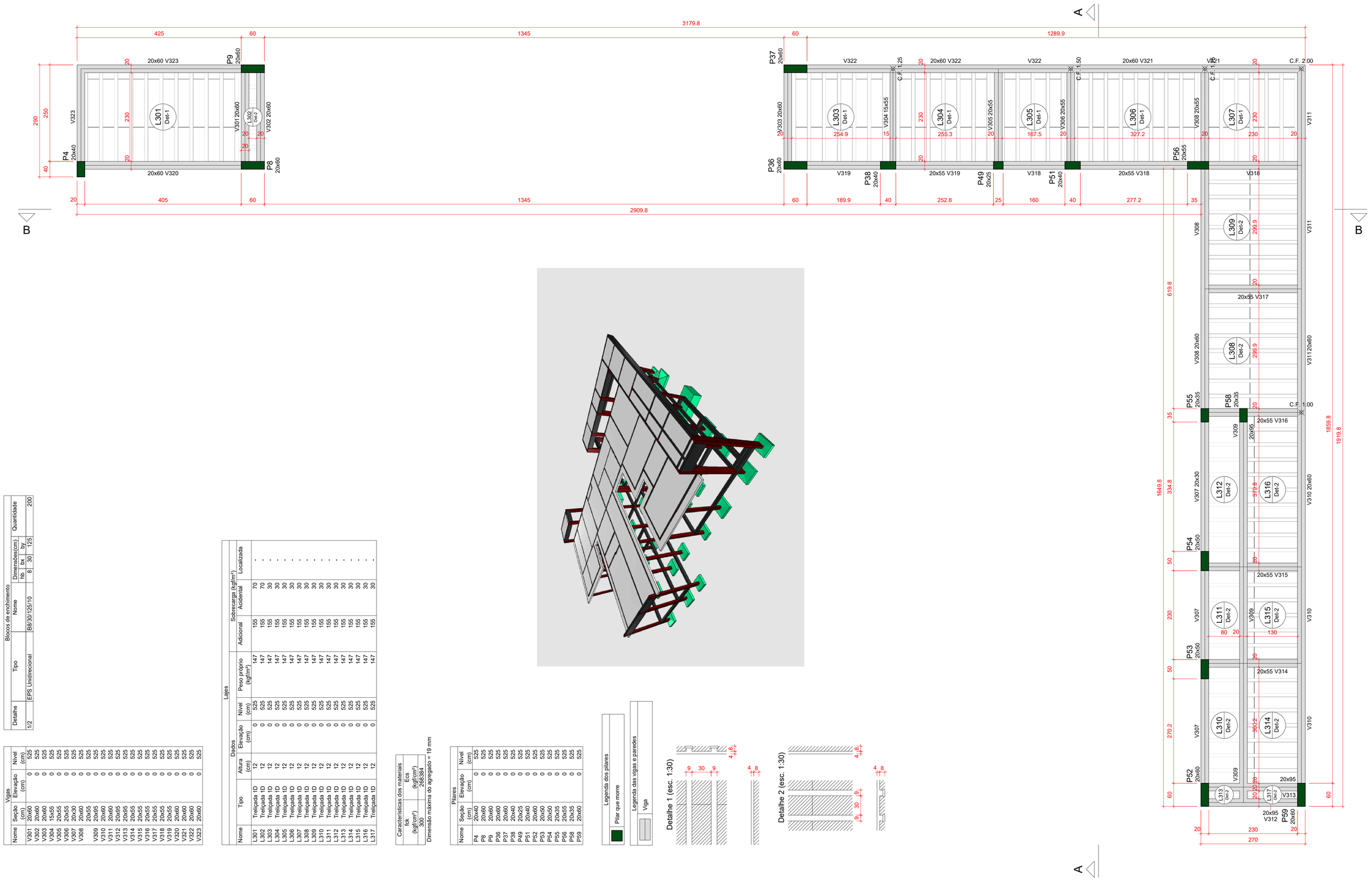

Blocos de enchimento

Detalhe	Tipo	Nome	Dimensões(cm) hb	lbx	lby	Quantidade
1/2	EPS Unidirecional	B8/30/125/10	8	30	125	200

Vigas

Nome	Seção (cm)	Elevação (cm)	Nível (cm)
V301	20x60	0	525
V302	20x60		525
V303	20x60		525
V304	15x55		525
V305	20x55		525
V306	20x55		525
V307	20x30		525
V308	20x60		525
V309	20x45		525
V310	20x60		525
V311	20x60		525
V312	20x95		525
V313	20x95		525
V314	20x55		525
V315	20x55		525
V316	20x55		525
V317	20x55		525
V318	20x55		525
V319	20x55		525
V320	20x60		525
V321	20x60		525
V322	20x60		525
V323	20x60		525

Lajes

Dados

Nome	Tipo	Altura (cm)	Elevação (cm)	Nível (cm)	Peso próprio (kgf/m²)	Sobrecarga (kgf/m²) Adicional	Acidental	Localizada
L301	Treliçada 1D	12	0	525	147	155	70	
L302	Treliçada 1D	12	0	525	147	155	70	
L303	Treliçada 1D	12	0	525	147	155	30	
L304	Treliçada 1D	12	0	525	147	155	30	
L305	Treliçada 1D	12	0	525	147	155	30	
L306	Treliçada 1D	12	0	525	147	155	30	
L307	Treliçada 1D	12	0	525	147	155	30	
L308	Treliçada 1D	12	0	525	147	155	30	
L309	Treliçada 1D	12	0	525	147	155	30	
L310	Treliçada 1D	12	0	525	147	155	30	
L311	Treliçada 1D	12	0	525	147	155	30	
L312	Treliçada 1D	12	0	525	147	155	30	
L313	Treliçada 1D	12	0	525	147	155	30	
L314	Treliçada 1D	12	0	525	147	155	30	
L315	Treliçada 1D	12	0	525	147	155	30	
L316	Treliçada 1D	12	0	525	147	155	30	
L317	Treliçada 1D	12	0	525	147	155	30	

Características dos materiais

fck (kgf/cm²)	Ecs (kgf/cm²)
300	263934

Dimensão máxima de agregado = 19 mm

Pilares

Nome	Seção (cm)	Elevação (cm)	Nível (cm)
P4	20x40	0	525
P8	20x60		525
P9	20x60		525
P36	20x60		525
P37	20x60		525
P38	20x40		525
P49	20x25		525
P51	20x40		525
P53	20x50		525
P54	20x50		525
P55	20x35		525
P56	20x35		525
P58	20x35		525
P59	20x60		525

Legenda dos pilares

Pilar que morre

Legenda das vigas e paredes

Viga

Caracteristicas do Projeto

1 – COBRIMENTO DAS ARMADURAS – PILARES E VIGAS: 3.0 cm

2 – COBRIMENTO DAS ARMADURAS – LAJES E ESCADAS: 3.0 cm

3 – COBRIMENTO DAS ARMADURAS – FUNDAÇÃO: 4.5 cm

4– PREVER LASTRO DE CONCRETO MAGRO (5 cm) SOB AS ESTRUTURAS EM CONCRETO.

5 – OS VENTOS INCIDENTES NAS FACES X (90°) E Y (0°), RESPECTIVAMENTE, NÃO OCORREM SIMULTANEAMENTE.

NOTAS 1 : DURABILIDADE

1 – CLASSE DE AGRESSIVIDADE AMBIENTAL: II

2 – MÓDULO DE ELASTICIDADE > 35.42 GPa

3 – FATOR A/C < 0.4

4 – AÇO CA 50A e CA 60B

5 – CONCRETO CLASSE > 30 MPa

6 – CONSUMO DE CIMENTO > 350 Kg/m3

NOTAS 2 : NORMAS

– NBR 06118 – 2023 – Projeto de Estruturas de Concreto armado

– NBR 06120 – 2019 – Cargas para o Cálculo de Estruturas de edificações – Procedimento

– NBR 06123 – 2023 – Forças Devidas ao Vento em Edificações

– NBR 8681 – 2003 – Ações e Segurança nas Estruturas

– NBR 6122 – 2022 – Projeto e execução de Fundações

LEGENDA DA PLANTA DE LOCAÇÃO

(A) ORIENTAÇÃO DOS EIXOS DOS PILARES

(1) ORIENTAÇÃO DOS EIXOS DOS PILARES

NOTAS 3 : GERAIS

1 – Dimensões em Centímetros e Níveis em metros
2 – Conferir as disposição das armaduras antes da concretagem.
3 – A Responsabilidade pela fiscalização da obra é do Eng° resp Técnico.
4 – Aconselhamos moldagem de corpos de prova para cada caminhão betoneira.
5 – Respeitar os prazos mínimos para retirada de formas e escoramentos.
6 – Evitar romper concreto após endurecido, com marreta e talhadeira.
7 – Toda e qualquer alteração no respectivo projeto, o Calculista deverá ser consultado e o mesmo deverá emitir seu parecer por escrito.

PROJETO ESTRUTURAL

PROJETO ESTRUTURAL	CONTRATADO: Kayo Henrique Moreira	CLIENTE: SECRETARIA DE ATENÇÃO PRIMÁRIA À SAÚDE	13
	Endereço: Rua: Brasília, n° 395 Bairro: Centro, Areado - MG	OBRA: MINISTÉRIO DA SAÚDE	
Contratado. CREA-MG : 199774/D	Email: engcivil.kayomoreira@gmail.com	ENDEREÇO OBRA: UNIDADE BÁSICA DE SAÚDE	Número Cliente: 01/2024

	VERIF	ENTREGA	REVISÃO
DATA	28/08/2024	28/08/2024	00
NOME			
VISTO			

UNIDADE: (EXCETO INDICADO) cm

REFERÊNCIA: (1°DIEDRO)

TÍTULO: PLANTA DE FORMA - NÍVEL DO PAVIMENTO COBERTURA 2
IMAGENS ESQUEMÁTICA EM 3D INDICANDO A EVOLUÇÃO DA OBRA

Classe Concreto-MPa:	ESCALA:	DESENHO NÚMERO:	MOD:	REVISÃO:	FOLHA:
30	INDICADAS EM PLANTA	00001	EST	00	13 / 34

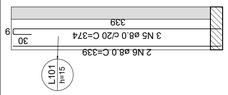

Armação positiva das lajes do pavimento TÉRREO (Eixo Y)

escala 1:50

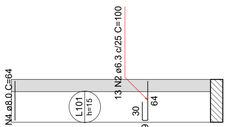

Armação positiva das lajes do pavimento TÉRREO (Eixo X)

escala 1:50

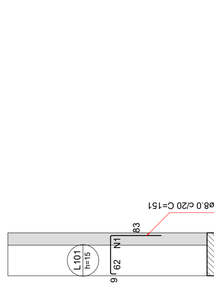

Armação negativa das lajes do pavimento TÉRREO (Eixo X)

escala 1:50

Armaduras de distribuição

Armadura	Armadura de distribuição
N3	4 N1 ø5.0 c/17 C=335

RELAÇÃO DO AÇO

	AÇO	N	DIAM (mm)	QUANT	C.UNIT (cm)	C.TOTAL (cm)
Negativos X	CA60	1	5.0	4	335	1340
	CA50	2	6.3	13	100	1300
		3	8.0	17	151	2567
		4	8.0	2	64	128
		5	8.0	3	374	1122
		6	8.0	2	339	678

Positivos X

Positivos Y

RESUMO DO AÇO

AÇO	DIAM (mm)	C.TOTAL (m)	PESO + 10% (kg)
CA50	6.3	13	3.5
	8.0	45	19.5
CA60	5.0	13.4	2.3

PESO TOTAL (kg)

CA50	23
CA60	2.3

Volume de concreto (C-30) = 0.24 m³

Área de forma = 2.21 m²

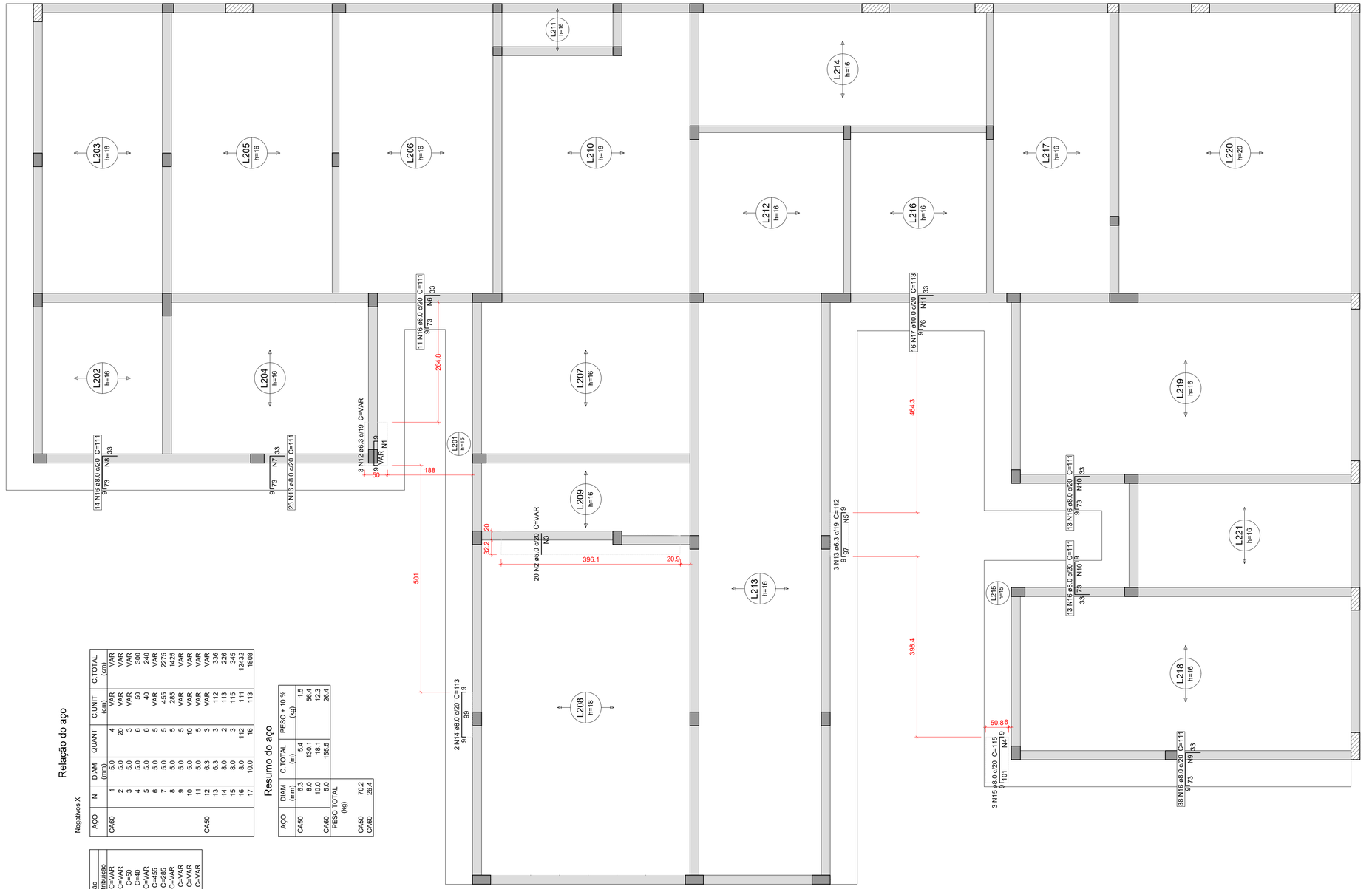

Armação negativa das lajes do pavimento COBERTURA 1 (Eixo X)

escala 1:50

Relação do aço

Negativos X

AÇO	N	DIAM (mm)	QUANT	C.UNIT (cm)	C.TOTAL (cm)
CA60	1	5.0	4	VAR	VAR
	2	6.3	20	VAR	VAR
	3	5.0	6	VAR	VAR
	4	5.0	6	50	300
	5	5.0		40	240
	6	5.0	5	VAR	VAR
	7	5.0	5	455	2275
	8	5.0	5	285	1425
	9	5.0	5	VAR	VAR
	10	5.0	10	VAR	VAR
	11	5.0	5	VAR	VAR
CA50	12	6.3	3	VAR	VAR
	13	6.3	3	112	336
	14	8.0	2	115	230
	15	8.0	3	115	345
	16	8.0	112	111	12432
	17	10.0	16	113	1808

Resumo do aço

AÇO	DIAM (mm)	C.TOTAL (m)	PESO + 10 % (kg)
CA50	6.3	5.4	1.5
	8.0	130.1	56.4
	10.0	18.1	24.3
CA60	5.0	155.5	26.4

PESO TOTAL (kg)

CA50	70.2
CA60	26.4

Armaduras de distribuição

Armadura	Armadura de distribuição
N12	4 N1 ø5.0 c/17 C=VAR
N13	2 N3 ø5.0 c/20 C=VAR
N15	6 N4 ø5.0 c/17 C=50
N13	6 N5 ø5.0 c/17 C=40
N16	5 N6 ø5.0 c/17 C=VAR
N16	5 N7 ø5.0 c/17 C=455
N16	5 N8 ø5.0 c/17 C=285
N16	5 N9 ø5.0 c/17 C=VAR
N16	5 N10 ø5.0 c/17 C=VAR
N16	5 N10 ø5.0 c/17 C=VAR
N17	5 N11 ø5.0 c/17 C=VAR

Caracteristicas do Projeto

1 – COBRIMENTO DAS ARMADURAS – PILARES E VIGAS: 3.0 cm

2 – COBRIMENTO DAS ARMADURAS – LAJES E ESCADAS: 3.0 cm

3 – COBRIMENTO DAS ARMADURAS – FUNDAÇÃO: 4.5 cm

4– PREVER LASTRO DE CONCRETO MAGRO (5 cm) SOB AS ESTRUTURAS EM CONCRETO.

5 – OS VENTOS INCIDENTES NAS FACES X (90°) E Y (0°), RESPECTIVAMENTE, NÃO OCORREM SIMULTANEAMENTE.

NOTAS 1 : DURABILIDADE

1 – CLASSE DE AGRESSIVIDADE AMBIENTAL: II

2 – MÓDULO DE ELASTICIDADE > 35.42 GPa

3 – FATOR A/C < 0.4

4 – AÇO CA 50A e CA 60B

5 – CONCRETO CLASSE > 30 MPa

6 – CONSUMO DE CIMENTO > 350 Kg/m3

NOTAS 2 : NORMAS

– NBR 06118 – 2023 – Projeto de Estruturas de Concreto armado

– NBR 06120 – 2019 – Cargas para o Cálculo de Estruturas de edificações – Procedimento

– NBR 06123 – 2023 – Forças Devidas ao Vento em Edificações

– NBR 8681 – 2003 – Ações e Segurança nas Estruturas

– NBR 6122 – 2022 – Projeto e execução de Fundações

LEGENDA DA PLANTA DE LOCAÇÃO

A ORIENTAÇÃO DOS EIXOS DOS PILARES

1 ORIENTAÇÃO DOS EIXOS DOS PILARES

NOTAS 3 : GERAIS

1 – Dimensões em Centimetros e Níveis em metros
2 – Conferir as disposição das armaduras antes da concretagem.
3 – A Responsabilidade pela fiscalização da obra é do Engº resp Técnico.
4 – Aconselhamos moldagem de corpos de prova para cada caminhão betoneira.
5 – Respeitar os prazos mínimos para retirada de formas e escoramentos.
6 – Evitar romper concreto após endurecido, com marreta e talhadeira.
7 – Toda e qualquer alteração no respectivo projeto, o Calculista deverá ser consultado e o mesmo deverá emitir seu parecer por escrito.

PROJETO ESTRUTURAL

PROJETO ESTRUTURAL	CONTRATADO: Kayo Henrique Moreira	CLIENTE: SECRETARIA DE ATENÇÃO PRIMÁRIA À SAÚDE	14
	Endereço: Rua: Brasília, nº 395 Bairro: Centro, Areado - MG	OBRA: MINISTÉRIO DA SAÚDE	
Contratado. CREA-MG : 199774/D	Email: engcivil.kayomoreira@gmail.com	ENDEREÇO OBRA: UNIDADE BÁSICA DE SAÚDE	Número Cliente: 01/2024

	VERIF	ENTREGA	REVISÃO	UNIDADE: (EXCETO INDICADO)	REFERÊNCIA: (1°DIEDRO)
DATA	28/08/2024	28/08/2024	00	cm	
NOME				TÍTULO: DETALHAMENTO DA LAJE MACIÇA L101 (BANCO) - PAVIMENTO TÉRREO	
VISTO				DETALHAMENTO DAS ARMADURAS DAS LAJES DO PAVIMENTO COBERTURA 1 ARMADURA NEGATIVA - EIXO X	

Classe Concreto-MPa:	ESCALA:	DESENHO NÚMERO:	MOD:	REVISÃO:	FOLHA:
30	INDICADAS EM PLANTA	00001	EST	00	14 / 34

Armação negativa das lajes do pavimento COBERTURA 1 (Eixo Y)

escala 1:50

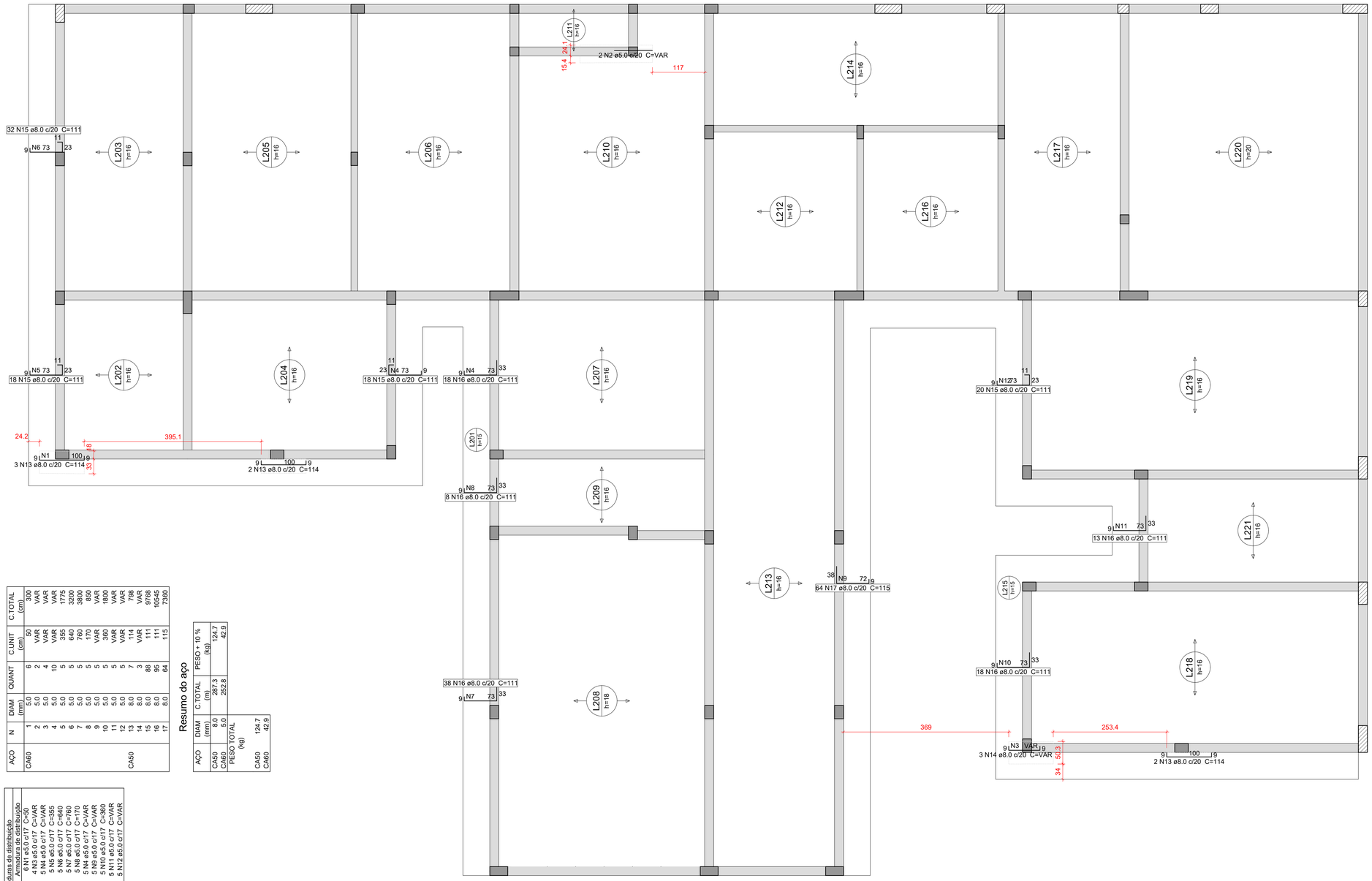

Relação do aço

Negativos Y

AÇO	N	DIAM (mm)	QUANT	C.UNIT (cm)	C.TOTAL (cm)
CA60	1	5.0	6	50	300
	2	5.0	2	VAR	VAR
	3	5.0	4	VAR	VAR
	4	5.0	10	VAR	VAR
	5	5.0	5	355	1775
	6	5.0	5	640	3200
	7	5.0	5	780	3900
	8	5.0	5	170	850
	9	5.0	5	VAR	VAR
	10	5.0	5	360	1800
	11	5.0	5	VAR	VAR
	12	5.0	5	VAR	VAR
CA50	13	8.0	7	114	798
	14	8.0	3	VAR	VAR
	15	8.0	88	111	9768
	16	8.0	95	111	10545
	17	8.0	64	115	7360

Resumo do aço

AÇO	DIAM (mm)	C.TOTAL (m)	PESO + 10 % (kg)
CA50	8.0	287.3	124.7
CA60	5.0	252.8	42.9

AÇO	PESO TOTAL (kg)
CA50	124.7
CA60	42.9

Armaduras de distribuição	
Armadura	Armadura de distribuição
N13	6 N1 ø5.0 c/17 C=50
N14	4 N3 ø5.0 c/17 C=VAR
N15	5 N4 ø5.0 c/17 C=VAR
N15	5 N5 ø5.0 c/17 C=355
N15	5 N6 ø5.0 c/17 C=640
N15	5 N7 ø5.0 c/17 C=780
N16	5 N8 ø5.0 c/17 C=170
N16	5 N4 ø5.0 c/17 C=VAR
N17	5 N9 ø5.0 c/17 C=VAR
N16	5 N10 ø5.0 c/17 C=360
N16	5 N11 ø5.0 c/17 C=VAR
N15	5 N12 ø5.0 c/17 C=VAR

Caracteristicas do Projeto

1 – COBRIMENTO DAS ARMADURAS – PILARES E VIGAS: 3.0 cm

2 – COBRIMENTO DAS ARMADURAS – LAJES E ESCADAS: 3.0 cm

3 – COBRIMENTO DAS ARMADURAS – FUNDAÇÃO: 4.5 cm

4– PREVER LASTRO DE CONCRETO MAGRO (5 cm) SOB AS ESTRUTURAS EM CONCRETO.

5 – OS VENTOS INCIDENTES NAS FACES X (90°) E Y (0°), RESPECTIVAMENTE, NÃO OCORREM SIMULTANEAMENTE.

NOTAS 1 : DURABILIDADE

1 – CLASSE DE AGRESSIVIDADE AMBIENTAL: II

2 – MÓDULO DE ELASTICIDADE > 35.42 GPa

3 – FATOR A/C < 0.4

4 – AÇO CA 50A e CA 60B

5 – CONCRETO CLASSE > 30 MPa

6 – CONSUMO DE CIMENTO > 350 Kg/m3

NOTAS 2 : NORMAS

– NBR 06118 – 2023 – Projeto de Estruturas de Concreto armado

– NBR 06120 – 2019 – Cargas para o Cálculo de Estruturas de edificações – Procedimento

– NBR 06123 – 2023 – Forças Devidas ao Vento em Edificações

– NBR 8681 – 2003 – Ações e Segurança nas Estruturas

– NBR 6122 – 2022 – Projeto e execução de Fundações

LEGENDA DA PLANTA DE LOCAÇÃO

(A) ORIENTAÇÃO DOS EIXOS DOS PILARES

(1) ORIENTAÇÃO DOS EIXOS DOS PILARES

NOTAS 3 : GERAIS

1 – Dimensões em Centimetros e Níveis em metros
2 – Conferir as disposição das armaduras antes da concretagem.
3 – A Responsabilidade pela fiscalização da obra é do Eng° resp Técnico.
4 – Aconselhamos moldagem de corpos de prova para cada caminhão betoneira.
5 – Respeitar os prazos mínimos para retirada de formas e escoramentos.
6 – Evitar romper concreto após endurecido, com marreta e talhadeira.
7 – Toda e qualquer alteração no respectivo projeto, o Calculista deverá ser consultado e o mesmo deverá emitir seu parecer por escrito.

PROJETO ESTRUTURAL

PROJETO ESTRUTURAL	CONTRATADO: Kayo Henrique Moreira	CLIENTE: SECRETARIA DE ATENÇÃO PRIMÁRIA À SAÚDE	15
	Endereço: Rua: Brasilia, n° 395 Bairro: Centro, Areado - MG	OBRA: MINISTÉRIO DA SAÚDE	
Contratado. CREA-MG : 199774/D	Email: engcivil.kayomoreira@gmail.com	ENDEREÇO OBRA: UNIDADE BÁSICA DE SAÚDE	Número Cliente: 01/2024

	VERIF	ENTREGA	REVISÃO
DATA	28/08/2024	28/08/2024	00
NOME			
VISTO			

UNIDADE: (EXCETO INDICADO) cm

REFERÊNCIA: (1°DIEDRO)

TÍTULO: DETALHAMENTO DAS ARMADURAS DAS LAJES DO PAVIMENTO COBERTURA 1 ARMADURA NEGATIVA - EIXO Y

Classe Concreto-MPa: 30	ESCALA: INDICADAS EM PLANTA	DESENHO NÚMERO: 00001	MOD: EST	REVISÃO: 00	FOLHA: 15 / 34

Armação positiva das lajes do pavimento COBERTURA 1 (Eixo X)

escala 1:50

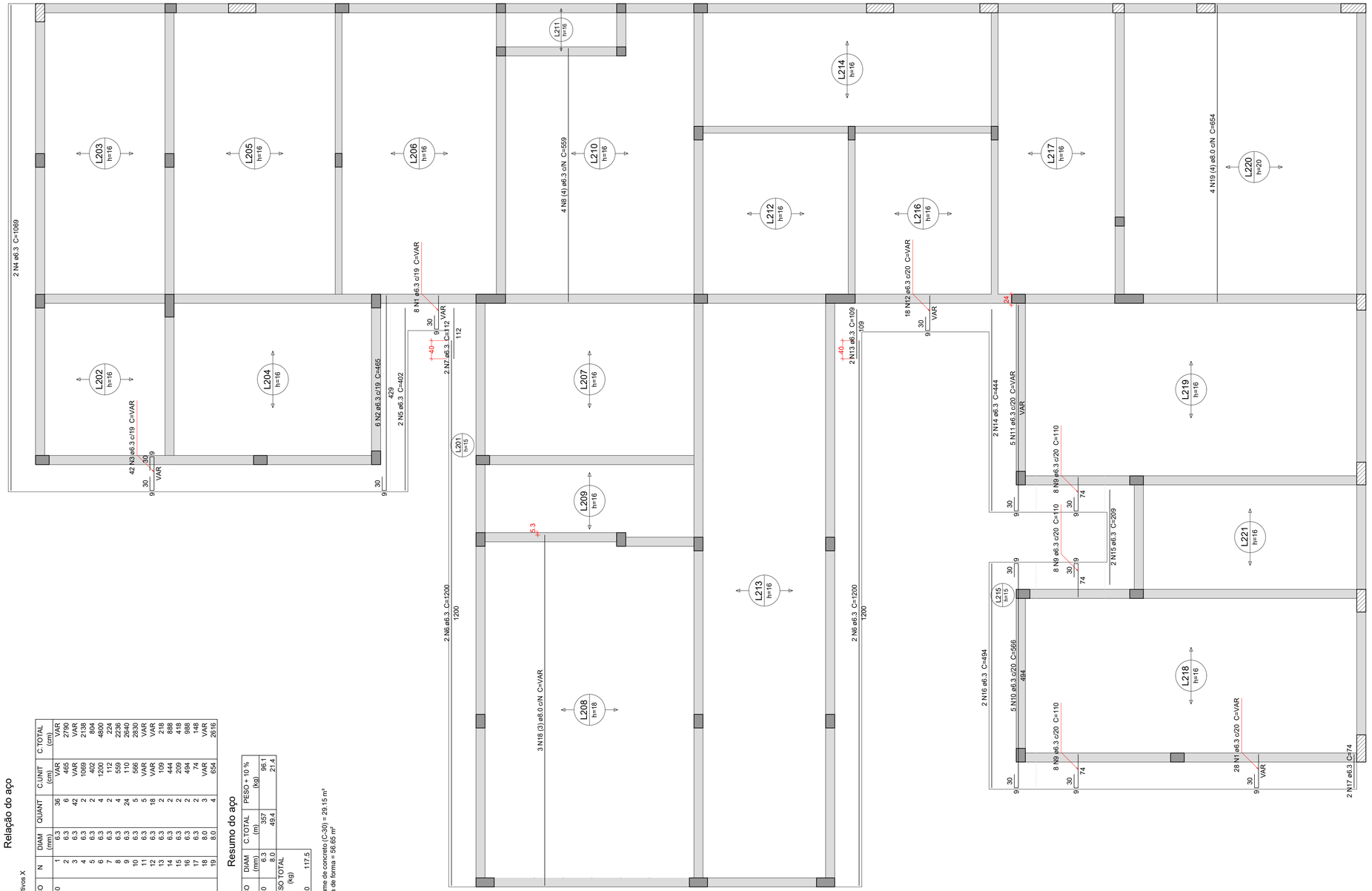

Relação do aço

Positivos X

AÇO	N	DIAM (mm)	QUANT	C.UNIT (cm)	C.TOTAL (cm)
CA50	1	6.3	36	VAR	VAR
	2	6.3	6	465	2790
	3	6.3	42	VAR	VAR
	4	6.3	2	1069	2138
	5	6.3	2	402	804
	6	6.3	4	1200	4800
	7	6.3	2	112	224
	8	6.3	4	559	2236
	9	6.3	24	110	2640
	10	6.3	5	566	2830
	11	6.3	5	VAR	VAR
	12	6.3	16	VAR	VAR
	13	6.3	2	109	218
	14	6.3	2	444	888
	15	6.3	2	209	418
	16	6.3	2	494	988
	17	8.0	2	74	148
	18	8.0	3	VAR	VAR
	19	8.0	4	654	2616

Resumo do aço

AÇO	DIAM (mm)	C.TOTAL (m)	PESO + 10 % (kg)
CA50	6.3	357	96.1
	8.0	49.4	21.4
PESO TOTAL (kg)			
CA50			117.5

Volume de concreto (C-30) = 29.15 m³
Área de forma = 56.65 m²

Caracteristicas do Projeto

1 – COBRIMENTO DAS ARMADURAS – PILARES E VIGAS: 3.0 cm
2 – COBRIMENTO DAS ARMADURAS – LAJES E ESCADAS: 3.0 cm
3 – COBRIMENTO DAS ARMADURAS – FUNDAÇÃO: 4.5 cm
4– PREVER LASTRO DE CONCRETO MAGRO (5 cm) SOB AS ESTRUTURAS EM CONCRETO.
5 – OS VENTOS INCIDENTES NAS FACES X (90°) E Y (0°), RESPECTIVAMENTE, NÃO OCORREM SIMULTANEAMENTE.

NOTAS 1 : DURABILIDADE

1 – CLASSE DE AGRESSIVIDADE AMBIENTAL: II
2 – MÓDULO DE ELASTICIDADE > 35.42 GPa
3 – FATOR A/C < 0.4
4 – AÇO CA 50A e CA 60B
5 – CONCRETO CLASSE > 30 MPa
6 – CONSUMO DE CIMENTO > 350 Kg/m3

NOTAS 2 : NORMAS

– NBR 06118 – 2023 – Projeto de Estruturas de Concreto armado
– NBR 06120 – 2019 – Cargas para o Cálculo de Estruturas de edificações – Procedimento
– NBR 06123 – 2023 – Forças Devidas ao Vento em Edificações
– NBR 8681 – 2003 – Ações e Segurança nas Estruturas
– NBR 6122 – 2022 – Projeto e execução de Fundações

LEGENDA DA PLANTA DE LOCAÇÃO

(A) ORIENTAÇÃO DOS EIXOS DOS PILARES
(1) ORIENTAÇÃO DOS EIXOS DOS PILARES

NOTAS 3 : GERAIS

1 – Dimensões em Centímetros e Níveis em metros
2 – Conferir as disposição das armaduras antes da concretagem.
3 – A Responsabilidade pela fiscalização da obra é do Engº resp Técnico.
4 – Aconselhamos moldagem de corpos de prova para cada caminhão betoneira.
5 – Respeitar os prazos mínimos para retirada de formas e escoramentos.
6 – Evitar romper concreto após endurecido, com marreta e talhadeira.
7 – Toda e qualquer alteração no respectivo projeto, o Calculista deverá ser consultado e o mesmo deverá emitir seu parecer por escrito.

PROJETO ESTRUTURAL

PROJETO ESTRUTURAL	CONTRATADO: Kayo Henrique Moreira	CLIENTE: SECRETARIA DE ATENÇÃO PRIMÁRIA À SAÚDE	16
	Endereço: Rua: Brasília, n° 395 Bairro: Centro, Areado - MG	OBRA: MINISTÉRIO DA SAÚDE	
Contratado. CREA-MG : 199774/D	Email: engcivil.kayomoreira@gmail.com	ENDEREÇO OBRA: UNIDADE BÁSICA DE SAÚDE	Número Cliente: 01/2024

	VERIF	ENTREGA	REVISÃO
DATA	28/08/2024	28/08/2024	00
NOME			
VISTO			

UNIDADE: (EXCETO INDICADO) cm
REFERÊNCIA: (1°DIEDRO)
TÍTULO: DETALHAMENTO DAS ARMADURAS DAS LAJES DO PAVIMENTO COBERTURA 1 ARMADURA POSITIVA - EIXO X
Classe Concreto-MPa: 30
ESCALA: INDICADAS EM PLANTA
DESENHO NÚMERO: 00001
MOD: EST
REVISÃO: 00
FOLHA: 16 / 34

Armação positiva das lajes do pavimento COBERTURA 1 (Eixo Y)

escala 1:50

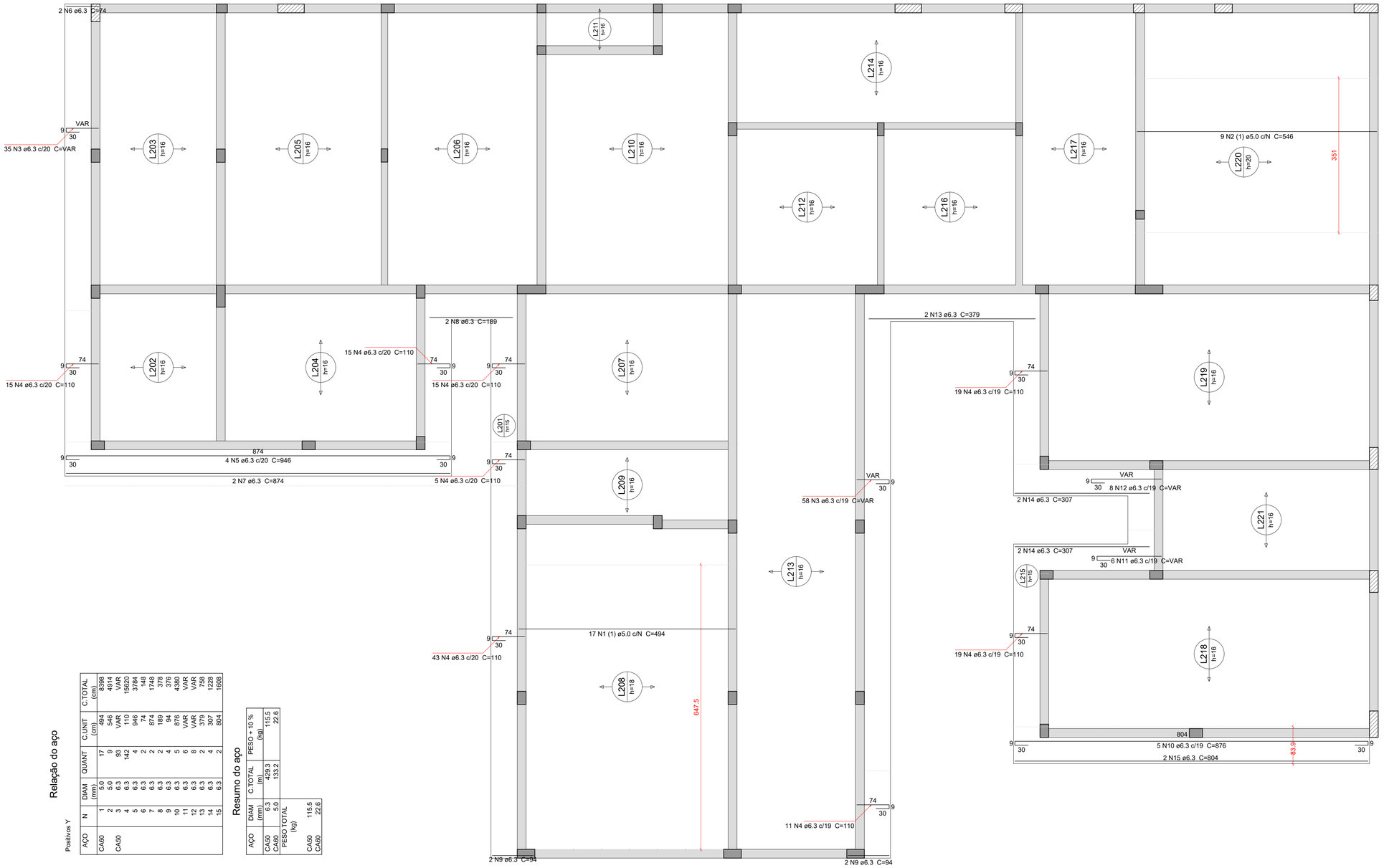

Positivos Y

Relação do aço

AÇO	N	DIAM (mm)	QUANT	C.UNIT (cm)	C.TOTAL (cm)
CA60	1	5.0	17	494	8398
	2	5.0	9	546	4914
	3	6.3	93	VAR	VAR
CA50	4	6.3	142	110	15620
	5	6.3	4	946	3784
	6	6.3	2	74	148
	7	6.3	2	874	1748
	8	6.3	2	189	378
	9	6.3	4	94	376
	10	6.3	5	876	4380
	11	6.3	6	VAR	VAR
	12	6.3	8	VAR	VAR
	13	6.3	2	379	758
	14	6.3	4	307	1228
	15	6.3	2	804	1608

Resumo do aço

AÇO	DIAM (mm)	C.TOTAL (m)	PESO + 10 % (kg)
CA50	6.3	429.3	115.5
CA60	5.0	133.2	22.6

PESO TOTAL (kg)	
CA50	115.5
CA60	22.6

Caracteristicas do Projeto

1 – COBRIMENTO DAS ARMADURAS – PILARES E VIGAS: 3.0 cm

2 – COBRIMENTO DAS ARMADURAS – LAJES E ESCADAS: 3.0 cm

3 – COBRIMENTO DAS ARMADURAS – FUNDAÇÃO: 4.5 cm

4– PREVER LASTRO DE CONCRETO MAGRO (5 cm) SOB AS ESTRUTURAS EM CONCRETO.

5 – OS VENTOS INCIDENTES NAS FACES X (90°) E Y (0°), RESPECTIVAMENTE, NÃO OCORREM SIMULTANEAMENTE.

NOTAS 1 : DURABILIDADE

1 – CLASSE DE AGRESSIVIDADE AMBIENTAL: II

2 – MÓDULO DE ELASTICIDADE > 35.42 GPa

3 – FATOR A/C < 0.4

4 – AÇO CA 50A e CA 60B

5 – CONCRETO CLASSE > 30 MPa

6 – CONSUMO DE CIMENTO > 350 Kg/m3

NOTAS 2 : NORMAS

- NBR 06118 – 2023 – Projeto de Estruturas de Concreto armado
- NBR 06120 – 2019 – Cargas para o Cálculo de Estruturas de edificações – Procedimento
- NBR 06123 – 2023 – Forças Devidas ao Vento em Edificações
- NBR 8681 – 2003 – Ações e Segurança nas Estruturas
- NBR 6122 – 2022 – Projeto e execução de Fundações

LEGENDA DA PLANTA DE LOCAÇÃO

(A) ORIENTAÇÃO DOS EIXOS DOS PILARES

(1) ORIENTAÇÃO DOS EIXOS DOS PILARES

NOTAS 3 : GERAIS

1 – Dimensões em Centimetros e Níveis em metros
2 – Conferir as disposição das armaduras antes da concretagem.
3 – A Responsabilidade pela fiscalização da obra é do Eng° resp Técnico.
4 – Aconselhamos moldagem de corpos de prova para cada caminhão betoneira.
5 – Respeitar os prazos mínimos para retirada de formas e escoramentos.
6 – Evitar romper concreto após endurecido, com marreta e talhadeira.
7 – Toda e qualquer alteração no respectivo projeto, o Calculista deverá ser consultado e o mesmo deverá emitir seu parecer por escrito.

PROJETO ESTRUTURAL

PROJETO ESTRUTURAL	CONTRATADO: Kayo Henrique Moreira	CLIENTE: SECRETARIA DE ATENÇÃO PRIMÁRIA À SAÚDE	17
	Endereço: Rua: Brasília, n° 395 Bairro: Centro, Areado - MG	OBRA: MINISTÉRIO DA SAÚDE	
Contratado. CREA-MG : 199774/D	Email: engcivil.kayomoreira@gmail.com	ENDEREÇO OBRA: UNIDADE BÁSICA DE SAÚDE	Número Cliente: 01/2024

	VERIF	ENTREGA	REVISÃO
DATA	28/08/2024	28/08/2024	00
NOME			
VISTO			

UNIDADE: (EXCETO INDICADO) cm

REFERÊNCIA: (1°DIEDRO)

TÍTULO: DETALHAMENTO DAS ARMADURAS DAS LAJES DO PAVIMENTO COBERTURA 1 ARMADURA POSITIVA - EIXO Y

Classe Concreto-MPa: 30	ESCALA: INDICADAS EM PLANTA	DESENHO NÚMERO: 00001	MOD: EST	REVISÃO: 00 / FOLHA: 17 / 34

Planta de vigotas pré-moldadas

escala 1:50

Relação do aço

AÇO	N	DIAM (mm)	QUANT	C.UNIT (cm)	C.TOTAL (cm)

Resumo do aço

AÇO	DIAM (mm)	C.TOTAL (m)	PESO + 10 % (kg)
PESO TOTAL (kg)			

Caracteristicas do Projeto

1 – COBRIMENTO DAS ARMADURAS – PILARES E VIGAS: 3.0 cm

2 – COBRIMENTO DAS ARMADURAS – LAJES E ESCADAS: 3.0 cm

3 – COBRIMENTO DAS ARMADURAS – FUNDAÇÃO: 4.5 cm

4– PREVER LASTRO DE CONCRETO MAGRO (5 cm) SOB AS ESTRUTURAS EM CONCRETO.

5 – OS VENTOS INCIDENTES NAS FACES X (90°) E Y (0°) , RESPECTIVAMENTE, NÃO OCORREM SIMULTANEAMENTE.

NOTAS 1 : DURABILIDADE

1 – CLASSE DE AGRESSIVIDADE AMBIENTAL: II

2 – MÓDULO DE ELASTICIDADE > 35.42 GPa

3 – FATOR A/C < 0.4

4 – AÇO CA 50A e CA 60B

5 – CONCRETO CLASSE > 30 MPa

6 – CONSUMO DE CIMENTO > 350 Kg/m3

NOTAS 2 : NORMAS

– NBR 06118 – 2023 – Projeto de Estruturas de Concreto armado

– NBR 06120 – 2019 – Cargas para o Cálculo de Estruturas de edificações – Procedimento

– NBR 06123 – 2023 – Forças Devidas ao Vento em Edificações

– NBR 8681 – 2003 – Ações e Segurança nas Estruturas

– NBR 6122 – 2022 – Projeto e execução de Fundações

LEGENDA DA PLANTA DE LOCAÇÃO

(A) ORIENTAÇÃO DOS EIXOS DOS PILARES

(1) ORIENTAÇÃO DOS EIXOS DOS PILARES

NOTAS 3 : GERAIS

1 – Dimensões em Centímetros e Níveis em metros
2 – Conferir as disposição das armaduras antes da concretagem.
3 – A Responsabilidade pela fiscalização da obra é do Engº resp Técnico.
4 – Aconselhamos moldagem de corpos de prova para cada caminhão betoneira.
5 – Respeitar os prazos mínimos para retirada de formas e escoramentos.
6 – Evitar romper concreto após endurecido, com marreta e talhadeira.
7 – Toda e qualquer alteração no respectivo projeto, o Calculista deverá ser consultado e o mesmo deverá emitir seu parecer por escrito.

PROJETO ESTRUTURAL

PROJETO ESTRUTURAL	CONTRATADO: Kayo Henrique Moreira	CLIENTE: SECRETARIA DE ATENÇÃO PRIMÁRIA À SAÚDE	18
	Endereço: Rua: Brasília, n° 395 Bairro: Centro, Areado - MG	OBRA: MINISTÉRIO DA SAÚDE	
Contratado. CREA-MG : 199774/D	Email: engcivil.kayomoreira@gmail.com	ENDEREÇO OBRA: UNIDADE BÁSICA DE SAÚDE	Número Cliente: 01/2024

	VERIF	ENTREGA	REVISÃO
DATA	28/08/2024	28/08/2024	00
NOME			
VISTO			

UNIDADE: (EXCETO INDICADO) cm

REFERÊNCIA: (1°DIEDRO)

TÍTULO: PLANTAS DAS VIGOTAS DAS LAJES TRELIÇADAS NÍVEL DO PAVIMENTO COBERTURA 1

Classe Concreto-MPa:	ESCALA:	DESENHO NÚMERO:	MOD:	REVISÃO:	FOLHA:
30	INDICADAS EM PLANTA	00001	EST	00	18 / 34

VT202a (9 unidades)
(L202)
ESC 1:50

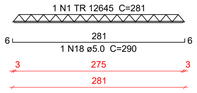

VT203a (15 unidades)
(L203)
ESC 1:50

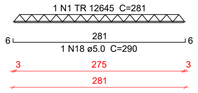

VT204a (11 unidades)
(L204)
ESC 1:50

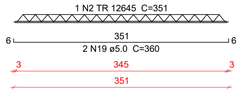

VT205a (15 unidades)
(L205)
ESC 1:50

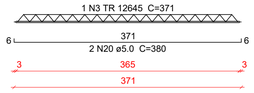

VT206a (15 unidades)
(L206)
ESC 1:50

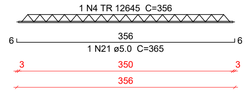

VT207a (11 unidades)
(L207)
ESC 1:50

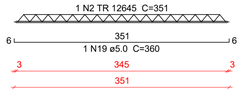

VT208a (2 unidades)
(L208)
ESC 1:50

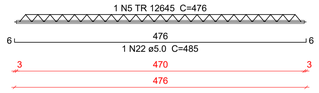

VT208b (16 unidades)
(L208)
ESC 1:50

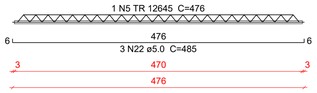

VT209a (3 unidades)
(L209)
ESC 1:50

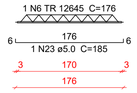

VT209b (8 unidades)
(L209)
ESC 1:50

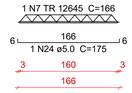

VT210a (3 unidades)
(L210)
ESC 1:50

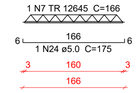

VT210b (13 unidades)
(L210)
ESC 1:50

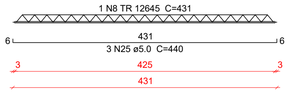

VT211a (6 unidades)
(L211)
ESC 1:50

VT212a (9 unidades)
(L212)
ESC 1:50

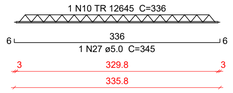

VT213a (33 unidades)
(L213)
ESC 1:50

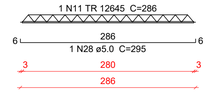

VT214a (16 unidades)
(L214)
ESC 1:50

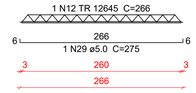

VT216a (9 unidades)
(L216)
ESC 1:50

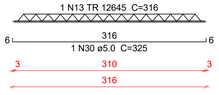

VT217a (15 unidades)
(L217)
ESC 1:50

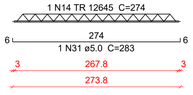

VT218a (19 unidades)
(L218)
ESC 1:50

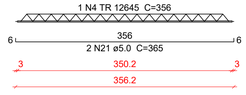

VT219a (19 unidades)
(L219)
ESC 1:50

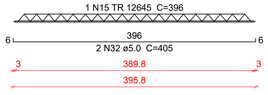

VT220a (7 unidades)
(L220)
ESC 1:50

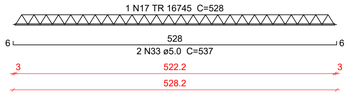

VT220b (9 unidades)
(L220)
ESC 1:50

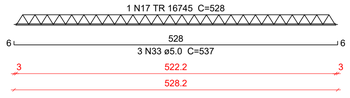

VT221a (12 unidades)
(L221)
ESC 1:50

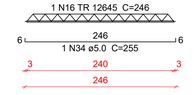

Relação do aço

9xVT202a	15xVT203a	11xVT204a
15xVT205a	15xVT206a	11xVT207a
2xVT208a	16xVT208b	3xVT209a
8xVT209b	3xVT210a	13xVT210b
6xVT211a	9xVT212a	33xVT213a
16xVT214a	9xVT216a	15xVT217a
19xVT218a	19xVT219a	7xVT220a
9xVT220b	12xVT221a	

AÇO	N	DIAM (mm)	QUANT	C.UNIT (cm)	C.TOTAL (cm)
CA60	1	TR 12645	24	281	6744
	2	TR 12645	22	351	7722
	3	TR 12645	15	371	5565
	4	TR 12645	34	356	12104
	5	TR 12645	18	476	8568
	6	TR 12645	3	176	528
	7	TR 12645	11	166	1826
	8	TR 12645	13	431	5603
	9	TR 12645	6	91	546
	10	TR 12645	9	336	3024
	11	TR 12645	33	286	9438
	12	TR 12645	16	266	4256
	13	TR 12645	9	316	2844
	14	TR 12645	15	274	4110
	15	TR 12645	19	396	7524
	16	TR 12645	12	246	2952
	17	TR 16745	16	528	8448
	18	5.0	24	290	6960
	19	5.0	33	360	11880
	20	5.0	30	380	11400
	21	5.0	53	365	19345
	22	5.0	50	485	24250
	23	5.0	3	185	555
	24	5.0	11	175	1925
	25	5.0	39	440	17160
	26	5.0	6	100	600
	27	5.0	9	345	3105
	28	5.0	33	295	9735
	29	5.0	16	275	4400
	30	5.0	9	325	2925
	31	5.0	15	283	4245
	32	5.0	38	405	15390
	33	5.0	41	537	22017
	34	5.0	12	255	3060

Resumo do aço

AÇO	DIAM (mm)	C.TOTAL (m)	PESO + 10 % (kg)
CA60	TR 12645	833.6	816
	TR 16745	84.5	95.9
	5.0	1589.6	269.5

PESO TOTAL (kg)	
CA60	1181.4

Caracteristicas do Projeto

1 – COBRIMENTO DAS ARMADURAS – PILARES E VIGAS: 3.0 cm
2 – COBRIMENTO DAS ARMADURAS – LAJES E ESCADAS: 3.0 cm
3 – COBRIMENTO DAS ARMADURAS – FUNDAÇÃO: 4.5 cm
4– PREVER LASTRO DE CONCRETO MAGRO (5 cm) SOB AS ESTRUTURAS EM CONCRETO.
5 – OS VENTOS INCIDENTES NAS FACES X (90') E Y (0') , RESPECTIVAMENTE, NÃO OCORREM SIMULTANEAMENTE.

NOTAS 1 : DURABILIDADE

1 – CLASSE DE AGRESSIVIDADE AMBIENTAL: II
2 – MÓDULO DE ELASTICIDADE > 35.42 GPa
3 – FATOR A/C < 0.4
4 – AÇO CA 50A e CA 60B
5 – CONCRETO CLASSE > 30 MPa
6 – CONSUMO DE CIMENTO > 350 Kg/m3

NOTAS 2 : NORMAS

– NBR 06118 – 2023 – Projeto de Estruturas de Concreto armado
– NBR 06120 – 2019 – Cargas para o Cálculo de Estruturas de edificações – Procedimento
– NBR 06123 – 2023 – Forças Devidas ao Vento em Edificações
– NBR 8681 – 2003 – Ações e Segurança nas Estruturas
– NBR 6122 – 2022 – Projeto e execução de Fundações

LEGENDA DA PLANTA DE LOCAÇÃO

(A) ORIENTAÇÃO DOS EIXOS DOS PILARES
(1) ORIENTAÇÃO DOS EIXOS DOS PILARES

NOTAS 3 : GERAIS

1 – Dimensões em Centímetros e Níveis em metros
2 – Conferir as disposição das armaduras antes da concretagem.
3 – A Responsabilidade pela fiscalização da obra é do Eng° resp Técnico.
4 – Aconselhamos moldagem de corpos de prova para cada caminhão betoneira.
5 – Respeitar os prazos mínimos para retirada de formas e escoramentos.
6 – Evitar romper concreto após endurecido, com marreta e talhadeira.
7 – Toda e qualquer alteração no respectivo projeto, o Calculista deverá ser consultado e o mesmo deverá emitir seu parecer por escrito.

PROJETO ESTRUTURAL

PROJETO ESTRUTURAL	CONTRATADO: Kayo Henrique Moreira	CLIENTE: SECRETARIA DE ATENÇÃO PRIMÁRIA À SAÚDE	19
	Endereço: Rua: Brasília, n° 395 Bairro: Centro, Areado - MG	OBRA: MINISTÉRIO DA SAÚDE	
Contratado. CREA-MG : 199774/D	Email: engcivil.kayomoreira@gmail.com	ENDEREÇO OBRA: UNIDADE BÁSICA DE SAÚDE	Número Cliente: 01/2024

	VERIF	ENTREGA	REVISÃO	UNIDADE: (EXCETO INDICADO)	REFERÊNCIA: (1°DIEDRO)
DATA	28/08/2024	28/08/2024	00	cm	
NOME				TÍTULO: DETALHAMENTO DAS VIGOTAS TRELIÇADAS NÍVEL DO PAVIMENTO COBERTURA 1	
VISTO					

Classe Concreto-MPa:	ESCALA:	DESENHO NÚMERO:	MOD:	REVISÃO:	FOLHA:
30	INDICADAS EM PLANTA	00001	EST	00	19 / 34

Armação positiva das lajes do pavimento COBERTURA 2 (Eixo X)

escala 1:50

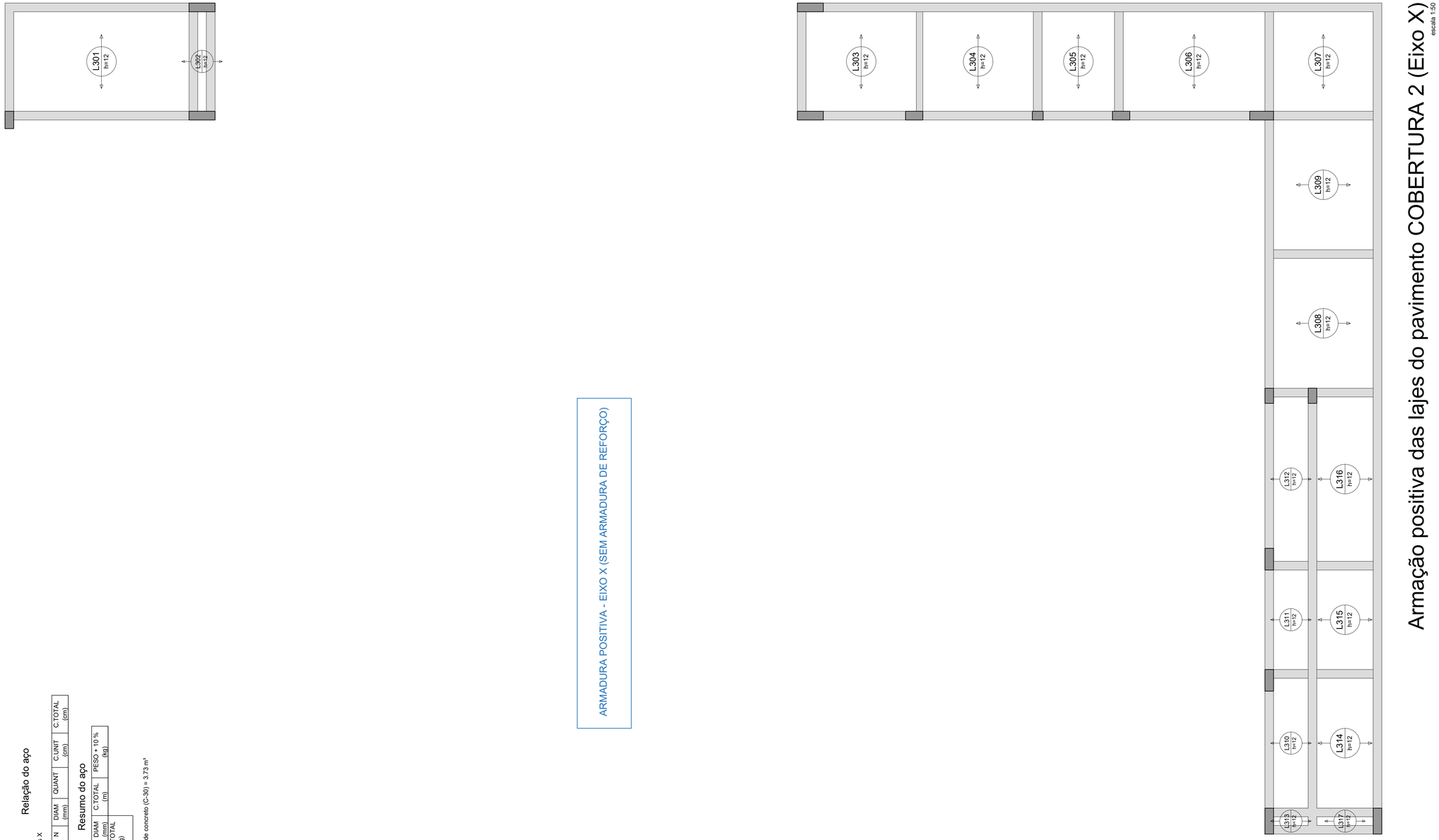

ARMADURA POSITIVA - EIXO X (SEM ARMADURA DE REFORÇO)

Relação do aço

Positivos X

AÇO	N	DIAM (mm)	QUANT	C.UNIT (cm)	C.TOTAL (cm)

Resumo do aço

AÇO	DIAM (mm)	C.TOTAL (m)	PESO + 10 % (kg)
PESO TOTAL (kg)			

Volume de concreto (C-30) = 3.73 m³

Caracteristicas do Projeto

1 – COBRIMENTO DAS ARMADURAS – PILARES E VIGAS: 3.0 cm
2 – COBRIMENTO DAS ARMADURAS – LAJES E ESCADAS: 3.0 cm
3 – COBRIMENTO DAS ARMADURAS – FUNDAÇÃO: 4.5 cm
4– PREVER LASTRO DE CONCRETO MAGRO (5 cm) SOB AS ESTRUTURAS EM CONCRETO.
5 – OS VENTOS INCIDENTES NAS FACES X (90°) E Y (0°), RESPECTIVAMENTE, NÃO OCORREM SIMULTANEAMENTE.

NOTAS 1 : DURABILIDADE

1 – CLASSE DE AGRESSIVIDADE AMBIENTAL: II
2 – MÓDULO DE ELASTICIDADE > 35.42 GPa
3 – FATOR A/C < 0.4
4 – AÇO CA 50A e CA 60B
5 – CONCRETO CLASSE > 30 MPa
6 – CONSUMO DE CIMENTO > 350 Kg/m3

NOTAS 2 : NORMAS

– NBR 06118 – 2023 – Projeto de Estruturas de Concreto armado
– NBR 06120 – 2019 – Cargas para o Cálculo de Estruturas de edificações – Procedimento
– NBR 06123 – 2023 – Forças Devidas ao Vento em Edificações
– NBR 8681 – 2003 – Ações e Segurança nas Estruturas
– NBR 6122 – 2022 – Projeto e execução de Fundações

LEGENDA DA PLANTA DE LOCAÇÃO

(A) ORIENTAÇÃO DOS EIXOS DOS PILARES
(1) ORIENTAÇÃO DOS EIXOS DOS PILARES

NOTAS 3 : GERAIS

1 – Dimensões em Centímetros e Níveis em metros
2 – Conferir as disposição das armaduras antes da concretagem.
3 – A Responsabilidade pela fiscalização da obra é do Engº resp Técnico.
4 – Aconselhamos moldagem de corpos de prova para cada caminhão betoneira.
5 – Respeitar os prazos mínimos para retirada de formas e escoramentos.
6 – Evitar romper concreto após endurecido, com marreta e talhadeira.
7 – Toda e qualquer alteração no respectivo projeto, o Calculista deverá ser consultado e o mesmo deverá emitir seu parecer por escrito.

PROJETO ESTRUTURAL

PROJETO ESTRUTURAL	CONTRATADO: Kayo Henrique Moreira	CLIENTE: SECRETARIA DE ATENÇÃO PRIMÁRIA À SAÚDE	20
	Endereço: Rua: Brasília, nº 395 Bairro: Centro, Areado - MG	OBRA: MINISTÉRIO DA SAÚDE	
Contratado. CREA-MG : 199774/D	Email: engcivil.kayomoreira@gmail.com	ENDEREÇO OBRA: UNIDADE BÁSICA DE SAÚDE	Número Cliente: 01/2024

	VERIF	ENTREGA	REVISÃO	UNIDADE: (EXCETO INDICADO)	REFERÊNCIA: (1°DIEDRO)
DATA	28/08/2024	28/08/2024	00	cm	
NOME				TÍTULO: ARMADURAS DAS LAJES DO PAVIMENTO COBERTURA 2 ARMADURA POSITIVA - EIXO X (SEM ARMADURA DE REFORÇO)	
VISTO					

Classe Concreto-MPa: 30	ESCALA: INDICADAS EM PLANTA	DESENHO NÚMERO: 00001	MOD: EST	REVISÃO: 00	FOLHA: 20/34

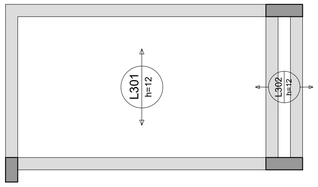

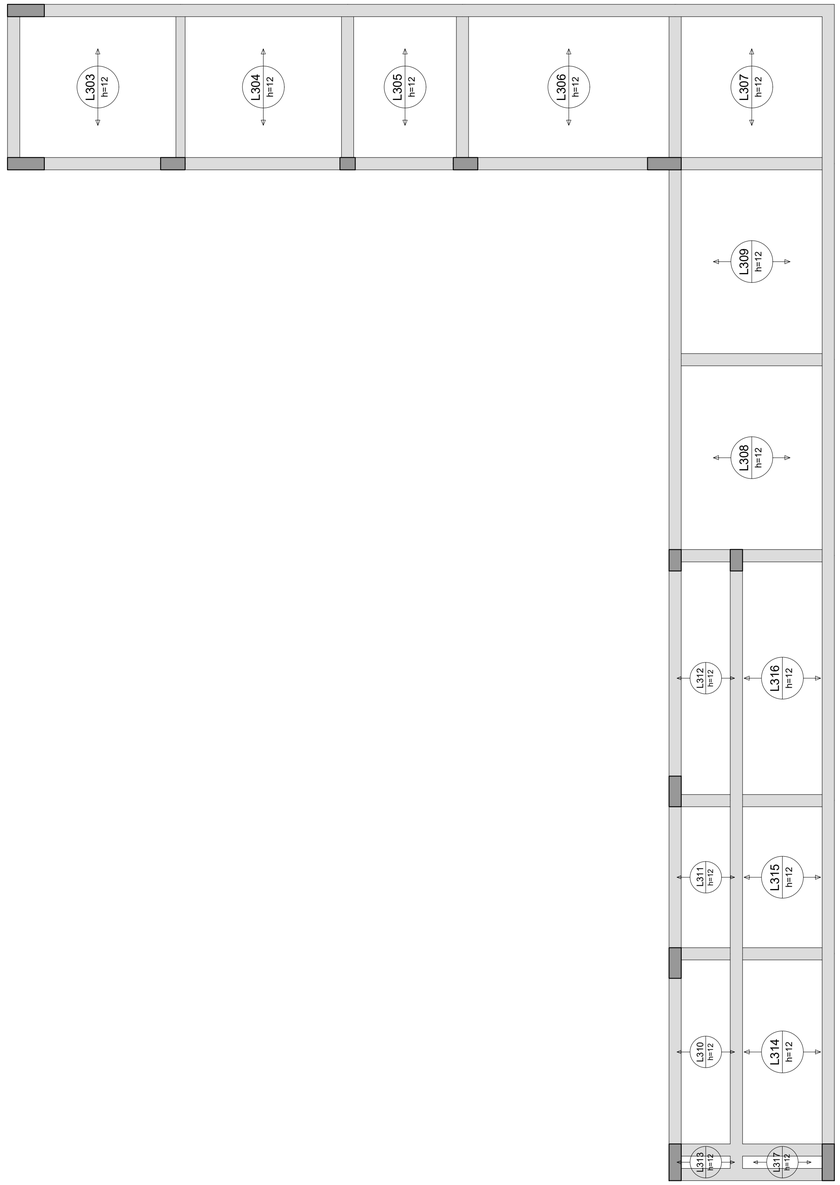

Armação positiva das lajes do pavimento COBERTURA 2 (Eixo Y)

escala 1:50

ARMADURA POSITIVA - EIXO Y (SEM ARMADURA DE REFORÇO)

Relação do aço

AÇO	N	DIAM (mm)	QUANT	C.UNIT (cm)	C.TOTAL (cm)

Resumo do aço

AÇO	DIAM (mm)	C.TOTAL (m)	PESO + 10 % (kg)

PESO TOTAL (kg)

Caracteristicas do Projeto

1 – COBRIMENTO DAS ARMADURAS – PILARES E VIGAS: 3.0 cm

2 – COBRIMENTO DAS ARMADURAS – LAJES E ESCADAS: 3.0 cm

3 – COBRIMENTO DAS ARMADURAS – FUNDAÇÃO: 4.5 cm

4– PREVER LASTRO DE CONCRETO MAGRO (5 cm) SOB AS ESTRUTURAS EM CONCRETO.

5 – OS VENTOS INCIDENTES NAS FACES X (90°) E Y (0°), RESPECTIVAMENTE, NÃO OCORREM SIMULTANEAMENTE.

NOTAS 1 : DURABILIDADE

1 – CLASSE DE AGRESSIVIDADE AMBIENTAL: II

2 – MÓDULO DE ELASTICIDADE > 35,42 GPa

3 – FATOR A/C < 0.4

4 – AÇO CA 50A e CA 60B

5 – CONCRETO CLASSE > 30 MPa

6 – CONSUMO DE CIMENTO > 350 Kg/m3

NOTAS 2 : NORMAS

– NBR 06118 – 2023 – Projeto de Estruturas de Concreto armado

– NBR 06120 – 2019 – Cargas para o Cálculo de Estruturas de edificações – Procedimento

– NBR 06123 – 2023 – Forças Devidas ao Vento em Edificações

– NBR 8681 – 2003 – Ações e Segurança nas Estruturas

– NBR 6122 – 2022 – Projeto e execução de Fundações

LEGENDA DA PLANTA DE LOCAÇÃO

(A) ORIENTAÇÃO DOS EIXOS DOS PILARES

(1) ORIENTAÇÃO DOS EIXOS DOS PILARES

NOTAS 3 : GERAIS

1 – Dimensões em Centímetros e Níveis em metros
2 – Conferir as disposição das armaduras antes da concretagem.
3 – A Responsabilidade pela fiscalização da obra é do Eng° resp Técnico.
4 – Aconselhamos moldagem de corpos de prova para cada caminhão betoneira.
5 – Respeitar os prazos mínimos para retirada de formas e escoramentos.
6 – Evitar romper concreto após endurecido, com marreta e talhadeira.
7 – Toda e qualquer alteração no respectivo projeto, o Calculista deverá ser consultado e o mesmo deverá emitir seu parecer por escrito.

PROJETO ESTRUTURAL

PROJETO ESTRUTURAL	CONTRATADO: Kayo Henrique Moreira	CLIENTE: SECRETARIA DE ATENÇÃO PRIMÁRIA À SAÚDE	21
	Endereço: Rua: Brasília, n° 395 Bairro: Centro, Areado - MG	OBRA: MINISTÉRIO DA SAÚDE	
Contratado. CREA-MG : 199774/D	Email: engcivil.kayomoreira@gmail.com	ENDEREÇO OBRA: UNIDADE BÁSICA DE SAÚDE	Número Cliente: 01/2024

	VERIF	ENTREGA	REVISÃO
DATA	28/08/2024	28/08/2024	00
NOME			
VISTO			

UNIDADE: (EXCETO INDICADO) cm

REFERÊNCIA: (1°DIEDRO)

TÍTULO: ARMADURAS DAS LAJES DO PAVIMENTO COBERTURA 2
ARMADURA POSITIVA - EIXO Y (SEM ARMADURA DE REFORÇO)

Classe Concreto-MPa:	ESCALA:	DESENHO NÚMERO:	MOD:	REVISÃO:	FOLHA:
30	INDICADAS EM PLANTA	00001	EST	00	21/34

Planta de vigotas pré-moldadas

escala 1:50

Relação do aço

AÇO	N	DIAM (mm)	QUANT	C.UNIT (cm)	C.TOTAL (cm)

Resumo do aço

AÇO	DIAM (mm)	C.TOTAL (m)	PESO + 10 % (kg)
PESO TOTAL (kg)			

Caracteristicas do Projeto

1 – COBRIMENTO DAS ARMADURAS – PILARES E VIGAS: 3.0 cm
2 – COBRIMENTO DAS ARMADURAS – LAJES E ESCADAS: 3.0 cm
3 – COBRIMENTO DAS ARMADURAS – FUNDAÇÃO: 4.5 cm
4– PREVER LASTRO DE CONCRETO MAGRO (5 cm) SOB AS ESTRUTURAS EM CONCRETO.
5 – OS VENTOS INCIDENTES NAS FACES X (90') E Y (0') , RESPECTIVAMENTE, NÃO OCORREM SIMULTANEAMENTE.

NOTAS 1 : DURABILIDADE

1 – CLASSE DE AGRESSIVIDADE AMBIENTAL: II
2 – MÓDULO DE ELASTICIDADE > 35.42 GPa
3 – FATOR A/C < 0.4
4 – AÇO CA 50A e CA 60B
5 – CONCRETO CLASSE > 30 MPa
6 – CONSUMO DE CIMENTO > 350 Kg/m3

NOTAS 2 : NORMAS

– NBR 06118 – 2023 – Projeto de Estruturas de Concreto armado
– NBR 06120 – 2019 – Cargas para o Cálculo de Estruturas de edificações – Procedimento
– NBR 06123 – 2023 – Forças Devidas ao Vento em Edificações
– NBR 8681 – 2003 – Ações e Segurança nas Estruturas
– NBR 6122 – 2022 – Projeto e execução de Fundações

LEGENDA DA PLANTA DE LOCAÇÃO

(A) ORIENTAÇÃO DOS EIXOS DOS PILARES
(1) ORIENTAÇÃO DOS EIXOS DOS PILARES

NOTAS 3 : GERAIS

1 – Dimensões em Centímetros e Níveis em metros
2 – Conferir as disposição das armaduras antes da concretagem.
3 – A Responsabilidade pela fiscalização da obra é do Eng° resp Técnico.
4 – Aconselhamos moldagem de corpos de prova para cada caminhão betoneira.
5 – Respeitar os prazos mínimos para retirada de formas e escoramentos.
6 – Evitar romper concreto após endurecido, com marreta e talhadeira.
7 – Toda e qualquer alteração no respectivo projeto, o Calculista deverá ser consultado e o mesmo deverá emitir seu parecer por escrito.

PROJETO ESTRUTURAL

PROJETO ESTRUTURAL	CONTRATADO: Kayo Henrique Moreira	CLIENTE: SECRETARIA DE ATENÇÃO PRIMÁRIA À SAÚDE	22
	Endereço: Rua: Brasília, n° 395 Bairro: Centro, Areado - MG	OBRA: MINISTÉRIO DA SAÚDE	
Contratado. CREA-MG : 199774/D	Email: engcivil.kayomoreira@gmail.com	ENDEREÇO OBRA: UNIDADE BÁSICA DE SAÚDE	Número Cliente: 01/2024

	VERIF	ENTREGA	REVISÃO	UNIDADE: (EXCETO INDICADO)	REFERÊNCIA: (1°DIEDRO)
DATA	28/08/2024	28/08/2024	00	cm	
NOME				TÍTULO: PLANTAS DAS VIGOTAS DAS LAJES TRELIÇADAS NÍVEL DO PAVIMENTO COBERTURA 2	
VISTO					

Classe Concreto-MPa: 30	ESCALA: INDICADAS EM PLANTA	DESENHO NÚMERO: 00001	MOD: EST	REVISÃO: 00	FOLHA: 22/34

VT301a (10 unidades)
(L301)
ESC 1:50

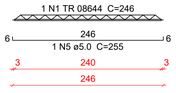

VT302a (5 unidades)
(L302)
ESC 1:50

VT303a (7 unidades)
(L303)
ESC 1:50

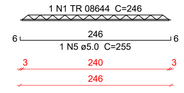

VT304a (7 unidades)
(L304)
ESC 1:50

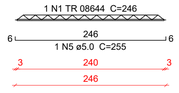

VT305a (4 unidades)
(L305)
ESC 1:50

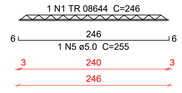

VT306a (8 unidades)
(L306)
ESC 1:50

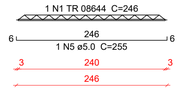

VT307a (5 unidades)
(L307)
ESC 1:50

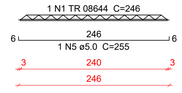

VT308a (7 unidades)
(L308)
ESC 1:50

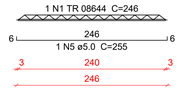

VT309a (7 unidades)
(L309)
ESC 1:50

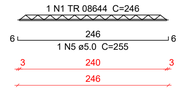

VT310a (7 unidades)
(L310)
ESC 1:50

VT311a (5 unidades)
(L311)
ESC 1:50

VT312a (9 unidades)
(L312)
ESC 1:50

VT313a (1 unidades)
(L313)
ESC 1:50

VT314a (7 unidades)
(L314)
ESC 1:50

VT315a (5 unidades)
(L315)
ESC 1:50

VT316a (9 unidades)
(L316)
ESC 1:50

VT317a (1 unidades)
(L317)
ESC 1:50

Relação do aço

10xVT301a	5xVT302a	7xVT303a
7xVT304a	4xVT305a	8xVT306a
5xVT307a	7xVT308a	7xVT309a
7xVT310a	5xVT311a	9xVT312a
VT313a	7xVT314a	5xVT315a
9xVT316a	VT317a	

AÇO	N	DIAM (mm)	QUANT	C.UNIT (cm)	C.TOTAL (cm)
CA60	1	TR 08644	55	246	13530
	2	TR 08644	5	36	180
	3	TR 08644	22	96	2112
	4	TR 08644	22	146	3212
	5	5.0	55	255	14025
	6	5.0	5	45	225
	7	5.0	22	105	2310
	8	5.0	22	155	3410

Resumo do aço

AÇO	DIAM (mm)	C.TOTAL (m)	PESO + 10 % (kg)
CA60	TR 08644	190.4	153.9
	5.0	199.7	33.9

PESO TOTAL (kg)	
CA60	187.7

Caracteristicas do Projeto

1 – COBRIMENTO DAS ARMADURAS – PILARES E VIGAS: 3.0 cm
2 – COBRIMENTO DAS ARMADURAS – LAJES E ESCADAS: 3.0 cm
3 – COBRIMENTO DAS ARMADURAS – FUNDAÇÃO: 4.5 cm
4– PREVER LASTRO DE CONCRETO MAGRO (5 cm) SOB AS ESTRUTURAS EM CONCRETO.
5 – OS VENTOS INCIDENTES NAS FACES X (90') E Y (0') , RESPECTIVAMENTE, NÃO OCORREM SIMULTANEAMENTE.

NOTAS 1 : DURABILIDADE

1 – CLASSE DE AGRESSIVIDADE AMBIENTAL: II
2 – MÓDULO DE ELASTICIDADE > 35.42 GPa
3 – FATOR A/C < 0.4
4 – AÇO CA 50A e CA 60B
5 – CONCRETO CLASSE > 30 MPa
6 – CONSUMO DE CIMENTO > 350 Kg/m3

NOTAS 2 : NORMAS

– NBR 06118 – 2023 – Projeto de Estruturas de Concreto armado
– NBR 06120 – 2019 – Cargas para o Cálculo de Estruturas de edificações – Procedimento
– NBR 06123 – 2023 – Forças Devidas ao Vento em Edificações
– NBR 8681 – 2003 – Ações e Segurança nas Estruturas
– NBR 6122 – 2022 – Projeto e execução de Fundações

LEGENDA DA PLANTA DE LOCAÇÃO

(A) ORIENTAÇÃO DOS EIXOS DOS PILARES
(1) ORIENTAÇÃO DOS EIXOS DOS PILARES

NOTAS 3 : GERAIS

1 – Dimensões em Centímetros e Níveis em metros
2 – Conferir as disposição das armaduras antes da concretagem.
3 – A Responsabilidade pela fiscalização da obra é do Eng° resp Técnico.
4 – Aconselhamos moldagem de corpos de prova para cada caminhão betoneira.
5 – Respeitar os prazos mínimos para retirada de formas e escoramentos.
6 – Evitar romper concreto após endurecido, com marreta e talhadeira.
7 – Toda e qualquer alteração no respectivo projeto, o Calculista deverá ser consultado e o mesmo deverá emitir seu parecer por escrito.

PROJETO ESTRUTURAL

PROJETO ESTRUTURAL

CONTRATADO: Kayo Henrique Moreira
Endereço: Rua: Brasília, n° 395 Bairro: Centro, Areado - MG
Contratado. CREA-MG : 199774/D
Email: engcivil.kayomoreira@gmail.com

CLIENTE: SECRETARIA DE ATENÇÃO PRIMÁRIA À SAÚDE
OBRA: MINISTÉRIO DA SAÚDE
ENDEREÇO OBRA: UNIDADE BÁSICA DE SAÚDE

23
Número Cliente: 01/2024

	VERIF	ENTREGA	REVISÃO
DATA	28/08/2024	28/08/2024	00
NOME			
VISTO			

UNIDADE: (EXCETO INDICADO) cm
REFERÊNCIA: (1°DIEDRO)
TÍTULO: DETALHAMENTO DAS VIGOTAS TRELIÇADAS NÍVEL DO PAVIMENTO COBERTURA 2

Classe Concreto-MPa: 30
ESCALA: INDICADAS EM PLANTA
DESENHO NÚMERO: 00001
MOD: EST
REVISÃO: 00
FOLHA: 23/34

VB101
ESC 1:50

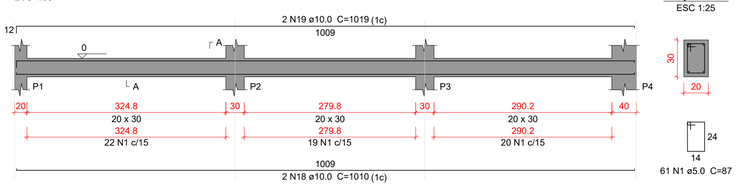

SEÇÃO A-A
ESC 1:25

VB102
ESC 1:50

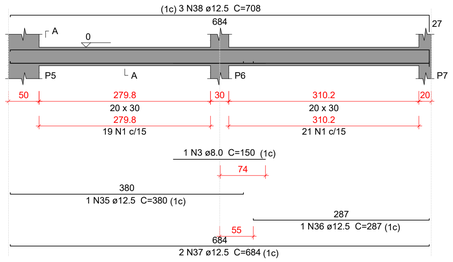

SEÇÃO A-A
ESC 1:25

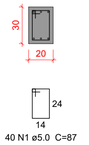

VB103
ESC 1:50

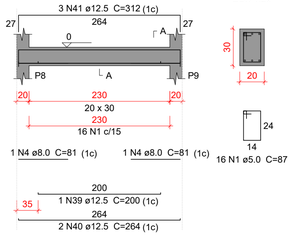

SEÇÃO A-A
ESC 1:25

VB104
ESC 1:50

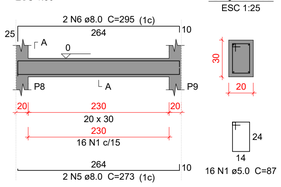

SEÇÃO A-A
ESC 1:25

VB105
ESC 1:50

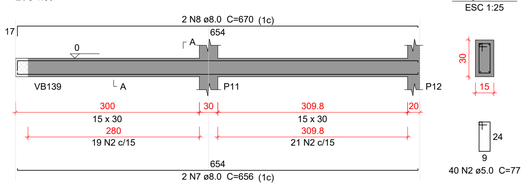

SEÇÃO A-A
ESC 1:25

VB106
ESC 1:50

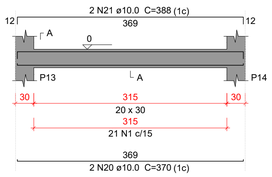

SEÇÃO A-A
ESC 1:25

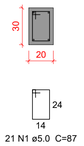

VB107
ESC 1:50

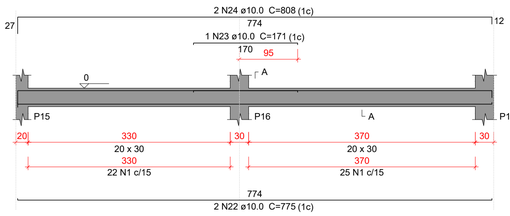

SEÇÃO A-A
ESC 1:25

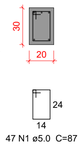

VB108
ESC 1:50

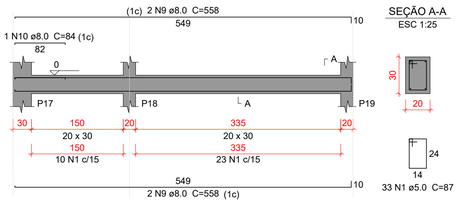

SEÇÃO A-A
ESC 1:25

VB109
ESC 1:50

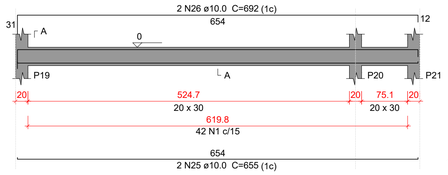

SEÇÃO A-A
ESC 1:25

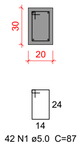

VB110
ESC 1:50

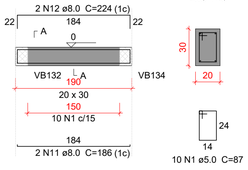

SEÇÃO A-A
ESC 1:25

VB111
ESC 1:50

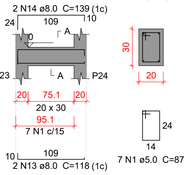

SEÇÃO A-A
ESC 1:25

VB112
ESC 1:50

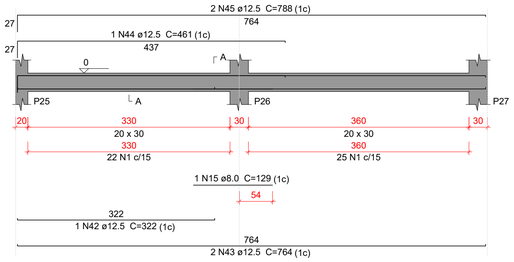

SEÇÃO A-A
ESC 1:25

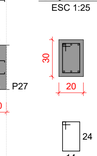

VB113
ESC 1:50

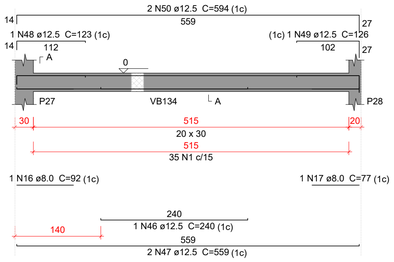

SEÇÃO A-A
ESC 1:25

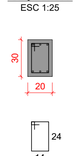

VB114
ESC 1:50

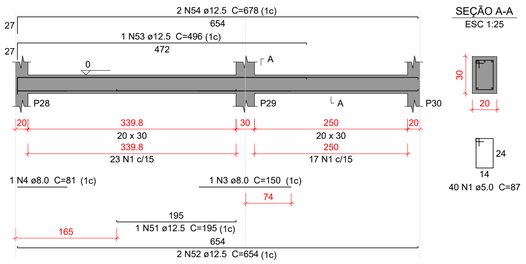

SEÇÃO A-A
ESC 1:25

VB115
ESC 1:50

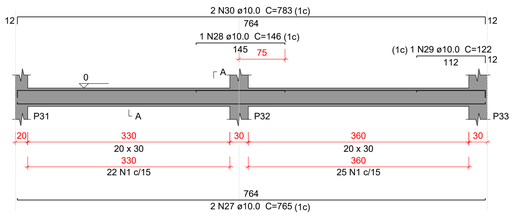

SEÇÃO A-A
ESC 1:25

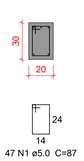

VB116
ESC 1:50

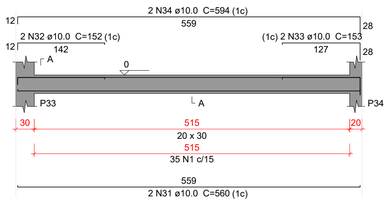

SEÇÃO A-A
ESC 1:25

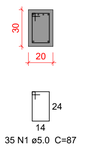

VB117
ESC 1:50

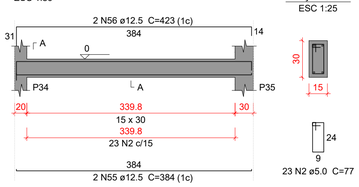

SEÇÃO A-A
ESC 1:25

Relação do aço

VB101	VB102	VB103
VB104	VB105	VB106
VB107	VB108	VB109
VB110	VB111	VB112
VB113	VB114	VB115
VB116	VB117	

AÇO	N	DIAM (mm)	QUANT	C.UNIT (cm)	C.TOTAL (cm)
CA60	1	5.0	497	87	43239
	2	5.0	63	77	4851
CA50	3	8.0	2	150	300
	4	8.0	3	81	243
	5	8.0	2	273	546
	6	8.0	2	295	590
	7	8.0	2	656	1312
	8	8.0	2	670	1340
	9	8.0	4	558	2232
	10	8.0	1	84	84
	11	8.0	2	186	372
	12	8.0	2	224	448
	13	8.0	2	118	236
	14	8.0	2	139	278
	15	8.0	1	129	129
	16	8.0	1	92	92
	17	8.0	1	77	77
	18	10.0	2	1010	2020
	19	10.0	2	1019	2038
	20	10.0	2	370	740
	21	10.0	2	388	776
	22	10.0	2	775	1550
	23	10.0	1	171	171
	24	10.0	2	808	1616
	25	10.0	2	655	1310
	26	10.0	2	692	1384
	27	10.0	2	765	1530
	28	10.0	1	146	146
	29	10.0	1	122	122
	30	10.0	2	783	1566
	31	10.0	2	560	1120
	32	10.0	2	152	304
	33	10.0	2	153	306
	34	10.0	2	594	1188
	35	12.5	1	380	380
	36	12.5	1	287	287
	37	12.5	2	684	1368
	38	12.5	3	708	2124
	39	12.5	1	200	200
	40	12.5	2	264	528
	41	12.5	3	312	936
	42	12.5	1	322	322
	43	12.5	2	764	1528
	44	12.5	1	461	461
	45	12.5	2	788	1576
	46	12.5	1	240	240
	47	12.5	2	559	1118
	48	12.5	1	123	123
	49	12.5	1	126	126
	50	12.5	2	594	1188
	51	12.5	1	195	195
	52	12.5	2	654	1308
	53	12.5	1	496	496
	54	12.5	2	678	1356
	55	12.5	2	384	768
	56	12.5	2	423	846

Resumo do aço

AÇO	DIAM (mm)	C.TOTAL (m)	PESO + 10 % (kg)
CA50	8.0	82.8	35.9
	10.0	178.9	121.3
	12.5	174.8	185.2
CA60	5.0	480.9	81.5
PESO TOTAL (kg)			
CA50	342.4		
CA60	81.5		

Volume de concreto (C-30) = 4.78 m³
Área de forma = 65.2 m²

Caracteristicas do Projeto

1 – COBRIMENTO DAS ARMADURAS – PILARES E VIGAS: 3.0 cm
2 – COBRIMENTO DAS ARMADURAS – LAJES E ESCADAS: 3.0 cm
3 – COBRIMENTO DAS ARMADURAS – FUNDAÇÃO: 4.5 cm
4– PREVER LASTRO DE CONCRETO MAGRO (5 cm) SOB AS ESTRUTURAS EM CONCRETO.
5 – OS VENTOS INCIDENTES NAS FACES X (90°) E Y (0°), RESPECTIVAMENTE, NÃO OCORREM SIMULTANEAMENTE.

NOTAS 1 : DURABILIDADE

1 – CLASSE DE AGRESSIVIDADE AMBIENTAL: II
2 – MÓDULO DE ELASTICIDADE > 35.42 GPa
3 – FATOR A/C < 0.4
4 – AÇO CA 50A e CA 60B
5 – CONCRETO CLASSE > 30 MPa
6 – CONSUMO DE CIMENTO > 350 Kg/m3

NOTAS 2 : NORMAS

– NBR 06118 – 2023 – Projeto de Estruturas de Concreto armado
– NBR 06120 – 2019 – Cargas para o Cálculo de Estruturas de edificações – Procedimento
– NBR 06123 – 2023 – Forças Devidas ao Vento em Edificações
– NBR 8681 – 2003 – Ações e Segurança nas Estruturas
– NBR 6122 – 2022 – Projeto e execução de Fundações

LEGENDA DA PLANTA DE LOCAÇÃO

(A) ORIENTAÇÃO DOS EIXOS DOS PILARES
(1) ORIENTAÇÃO DOS EIXOS DOS PILARES

NOTAS 3 : GERAIS

1 – Dimensões em Centímetros e Níveis em metros
2 – Conferir as disposição das armaduras antes da concretagem.
3 – A Responsabilidade pela fiscalização da obra é do Eng° resp Técnico.
4 – Aconselhamos moldagem de corpos de prova para cada caminhão betoneira.
5 – Respeitar os prazos mínimos para retirada de formas e escoramentos.
6 – Evitar romper concreto após endurecido, com marreta e talhadeira.
7 – Toda e qualquer alteração no respectivo projeto, o Calculista deverá ser consultado e o mesmo deverá emitir seu parecer por escrito.

PROJETO ESTRUTURAL

PROJETO ESTRUTURAL	CONTRATADO: Kayo Henrique Moreira	CLIENTE: SECRETARIA DE ATENÇÃO PRIMÁRIA À SAÚDE	24
	Endereço: Rua: Brasília, n° 395 Bairro: Centro, Areado - MG	OBRA: MINISTÉRIO DA SAÚDE	
Contratado. CREA-MG : 199774/D	Email: engcivil.kayomoreira@gmail.com	ENDEREÇO OBRA: UNIDADE BÁSICA DE SAÚDE	Número Cliente: 01/2024

	VERIF	ENTREGA	REVISÃO
DATA	28/08/2024	28/08/2024	00
NOME			
VISTO			

UNIDADE: (EXCETO INDICADO) cm
REFERÊNCIA: (1°DIEDRO)
TÍTULO: DETALHAMENTO DAS VIGAS EM CONCRETO ARMADO NÍVEL DO PAVIMENTO TÉRREO
Classe Concreto-MPa: 30
ESCALA: INDICADAS EM PLANTA
DESENHO NÚMERO: 00001
MOD: EST
REVISÃO: 00
FOLHA: 24/34

VB118
ESC 1:50

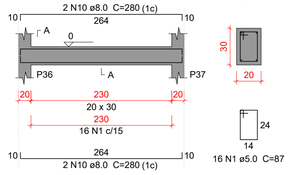

SEÇÃO A-A
ESC 1:25

VB119
ESC 1:50

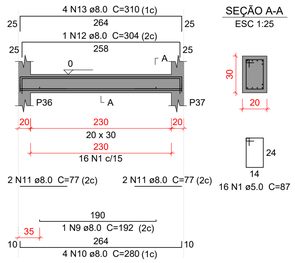

SEÇÃO A-A
ESC 1:25

VB120
ESC 1:50

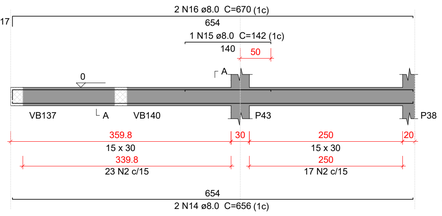

SEÇÃO A-A
ESC 1:25

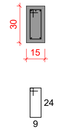

VB121
ESC 1:50

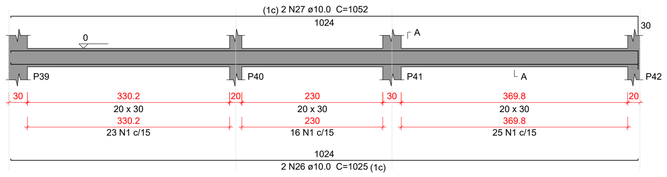

SEÇÃO A-A
ESC 1:25

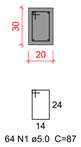

VB122
ESC 1:50

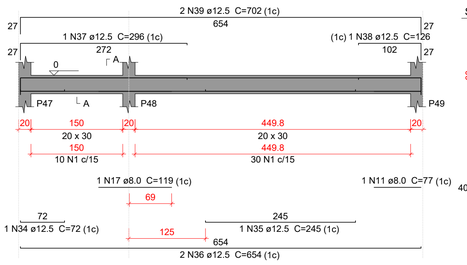

SEÇÃO A-A
ESC 1:25

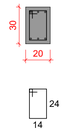

VB123
ESC 1:50

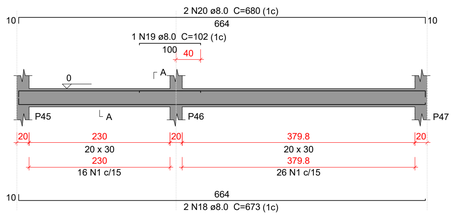

SEÇÃO A-A
ESC 1:25

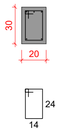

VB124
ESC 1:50

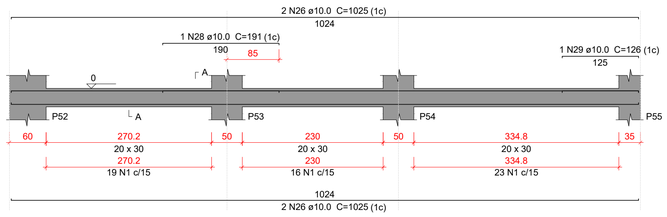

SEÇÃO A-A
ESC 1:25

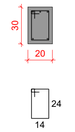

VB125
ESC 1:50

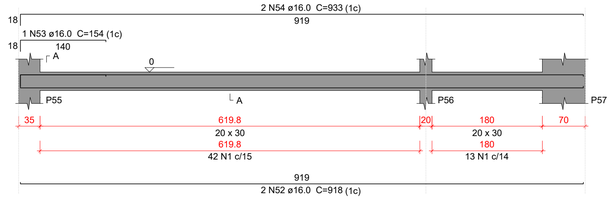

SEÇÃO A-A
ESC 1:25

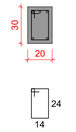

VB126
ESC 1:50

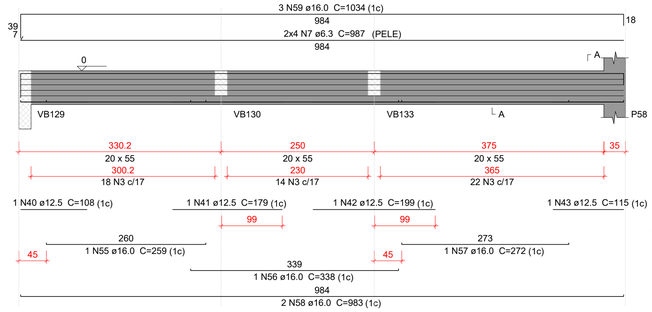

SEÇÃO A-A
ESC 1:25

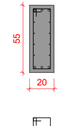

VB127
ESC 1:50

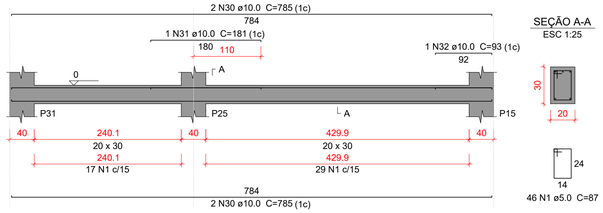

SEÇÃO A-A
ESC 1:25

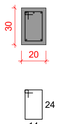

VB128
ESC 1:50

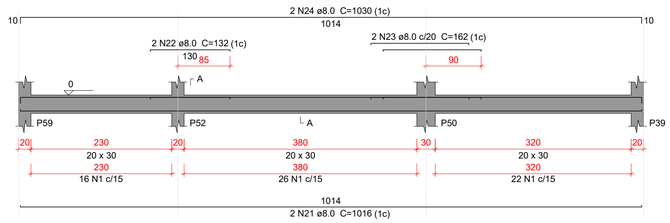

SEÇÃO A-A
ESC 1:25

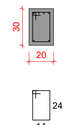

VB129
ESC 1:50

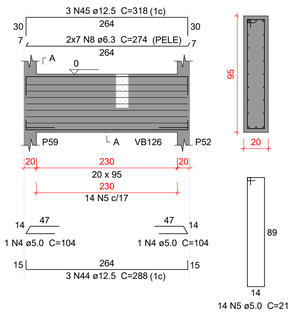

SEÇÃO A-A
ESC 1:25

VB130
ESC 1:50

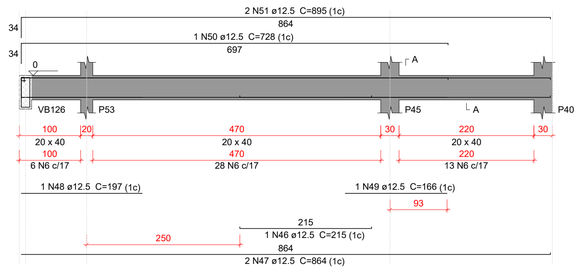

SEÇÃO A-A
ESC 1:25

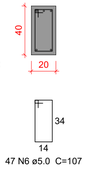

SUSPENSÃO VB126
ESC 1:25

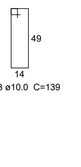

VB131
ESC 1:50

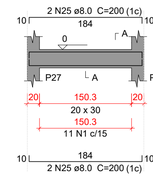

SEÇÃO A-A
ESC 1:25

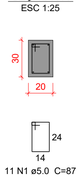

Relação do aço

VB118	VB119	VB120
VB121	VB122	VB123
VB124	VB125	VB126
VB127	VB128	VB129
VB130	VB131	

AÇO	N	DIAM (mm)	QUANT	C.UNIT (cm)	C.TOTAL (cm)
CA60	1	5.0	412	87	35844
	2	5.0	40	77	3080
	3	5.0	54	137	7398
	4	5.0	2	104	208
	5	5.0	14	217	3038
	6	5.0	47	107	5029
CA50	7	6.3	8	987	7896
	8	6.3	14	274	3836
	9	8.0	1	192	192
	10	8.0	8	280	2240
	11	8.0	5	77	385
	12	8.0	1	304	304
	13	8.0	4	310	1240
	14	8.0	2	656	1312
	15	8.0	1	142	142
	16	8.0	2	670	1340
	17	8.0	1	119	119
	18	8.0	2	673	1346
	19	8.0	1	102	102
	20	8.0	2	680	1360
	21	8.0	2	1016	2032
	22	8.0	2	132	264
	23	8.0	2	162	324
	24	8.0	2	1030	2060
	25	8.0	4	200	800
	26	10.0	6	1025	6150
	27	10.0	2	1052	2104
	28	10.0	1	191	191
	29	10.0	1	126	126
	30	10.0	4	785	3140
	31	10.0	1	181	181
	32	10.0	1	93	93
	33	10.0	1	139	139
	34	12.5	1	72	72
	35	12.5	1	245	245
	36	12.5	2	654	1308
	37	12.5	1	296	296
	38	12.5	1	126	126
	39	12.5	2	702	1404
	40	12.5	1	108	108
	41	12.5	1	179	179
	42	12.5	1	199	199
	43	12.5	1	115	115
	44	12.5	3	288	864
	45	12.5	3	318	954
	46	12.5	1	215	215
	47	12.5	2	864	1728
	48	12.5	1	197	197
	49	12.5	1	166	166
	50	12.5	1	728	728
	51	12.5	2	895	1790
	52	16.0	2	918	1836
	53	16.0	1	154	154
	54	16.0	2	933	1866
	55	16.0	1	259	259
	56	16.0	1	338	338
	57	16.0	1	272	272
	58	16.0	2	983	1966
	59	16.0	3	1034	3102

Resumo do aço

AÇO	DIAM (mm)	C.TOTAL (m)	PESO + 10 % (kg)
CA50	6.3	117.4	31.6
	8.0	155.7	67.5
	10.0	121.3	82.2
	12.5	107	113.3
	16.0	98	170
CA60	5.0	546	92.6

PESO TOTAL (kg)	
CA50	464.7
CA60	92.6

Volume de concreto (C-30) = 5.97 m³
Área de forma = 77.32 m²

Caracteristicas do Projeto

1 – COBRIMENTO DAS ARMADURAS – PILARES E VIGAS: 3.0 cm
2 – COBRIMENTO DAS ARMADURAS – LAJES E ESCADAS: 3.0 cm
3 – COBRIMENTO DAS ARMADURAS – FUNDAÇÃO: 4.5 cm
4– PREVER LASTRO DE CONCRETO MAGRO (5 cm) SOB AS ESTRUTURAS EM CONCRETO.
5 – OS VENTOS INCIDENTES NAS FACES X (90°) E Y (0°), RESPECTIVAMENTE, NÃO OCORREM SIMULTANEAMENTE.

NOTAS 1 : DURABILIDADE

1 – CLASSE DE AGRESSIVIDADE AMBIENTAL: II
2 – MÓDULO DE ELASTICIDADE > 35.42 GPa
3 – FATOR A/C < 0.4
4 – AÇO CA 50A e CA 60B
5 – CONCRETO CLASSE > 30 MPa
6 – CONSUMO DE CIMENTO > 350 Kg/m3

NOTAS 2 : NORMAS

– NBR 06118 – 2023 – Projeto de Estruturas de Concreto armado
– NBR 06120 – 2019 – Cargas para o Cálculo de Estruturas de edificações – Procedimento
– NBR 06123 – 2023 – Forças Devidas ao Vento em Edificações
– NBR 8681 – 2003 – Ações e Segurança nas Estruturas
– NBR 6122 – 2022 – Projeto e execução de Fundações

LEGENDA DA PLANTA DE LOCAÇÃO

(A) ORIENTAÇÃO DOS EIXOS DOS PILARES
(1) ORIENTAÇÃO DOS EIXOS DOS PILARES

NOTAS 3 : GERAIS

1 – Dimensões em Centímetros e Níveis em metros
2 – Conferir as disposição das armaduras antes da concretagem.
3 – A Responsabilidade pela fiscalização da obra é do Eng° resp Técnico.
4 – Aconselhamos moldagem de corpos de prova para cada caminhão betoneira.
5 – Respeitar os prazos mínimos para retirada de formas e escoramentos.
6 – Evitar romper concreto após endurecido, com marreta e talhadeira.
7 – Toda e qualquer alteração no respectivo projeto, o Calculista deverá ser consultado e o mesmo deverá emitir seu parecer por escrito.

PROJETO ESTRUTURAL

PROJETO ESTRUTURAL	CONTRATADO: Kayo Henrique Moreira	CLIENTE: SECRETARIA DE ATENÇÃO PRIMÁRIA À SAÚDE	25
	Endereço: Rua: Brasília, n° 395 Bairro: Centro, Areado - MG	OBRA: MINISTÉRIO DA SAÚDE	
Contratado. CREA-MG : 199774/D	Email: engcivil.kayomoreira@gmail.com	ENDEREÇO OBRA: UNIDADE BÁSICA DE SAÚDE	Número Cliente: 01/2024

	VERIF	ENTREGA	REVISÃO	UNIDADE: (EXCETO INDICADO)	REFERÊNCIA: (1°DIEDRO)
DATA	28/08/2024	28/08/2024	00	cm	
NOME				TÍTULO: DETALHAMENTO DAS VIGAS EM CONCRETO ARMADO NÍVEL DO PAVIMENTO TÉRREO	
VISTO					

Classe Concreto-MPa:	ESCALA:	DESENHO NÚMERO:	MOD:	REVISÃO:	FOLHA:
30	INDICADAS EM PLANTA	00001	EST	00	25/ 34

VB132
ESC 1:50

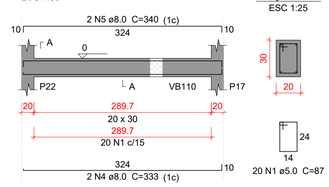

SEÇÃO A-A
ESC 1:25

VB133
ESC 1:50

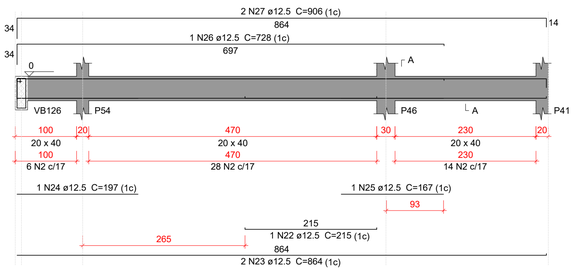

SEÇÃO A-A
ESC 1:25

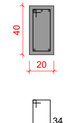

SUSPENSÃO VB126
ESC 1:25

VB134
ESC 1:50

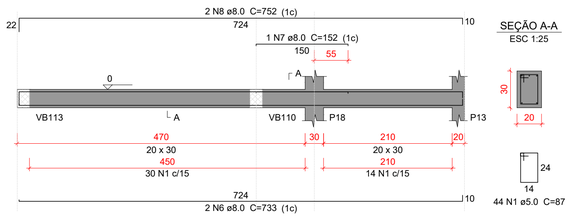

SEÇÃO A-A
ESC 1:25

VB135
ESC 1:50

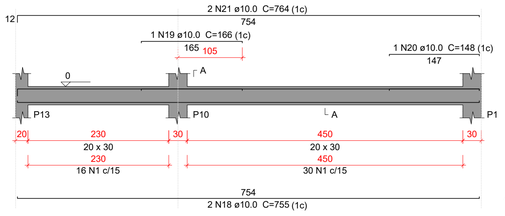

SEÇÃO A-A
ESC 1:25

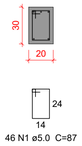

VB136
ESC 1:50

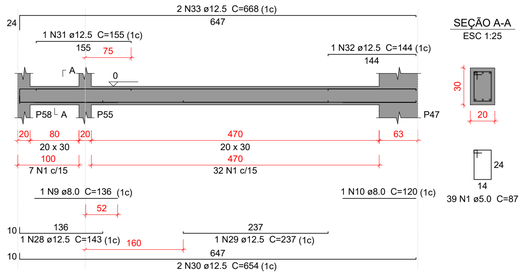

SEÇÃO A-A
ESC 1:25

VB137
ESC 1:50

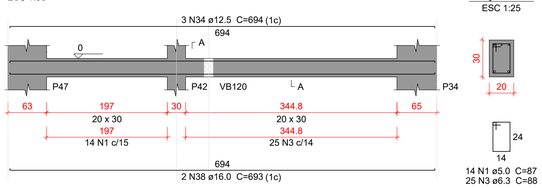

SEÇÃO A-A
ESC 1:25

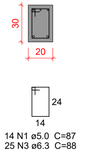

VB138
ESC 1:50

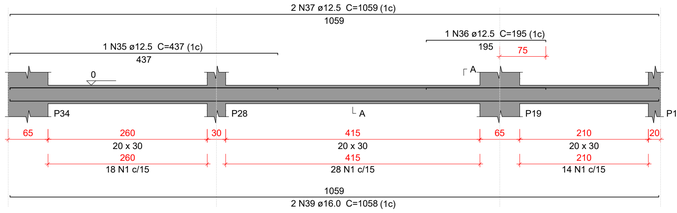

SEÇÃO A-A
ESC 1:25

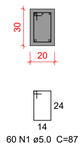

VB139
ESC 1:50

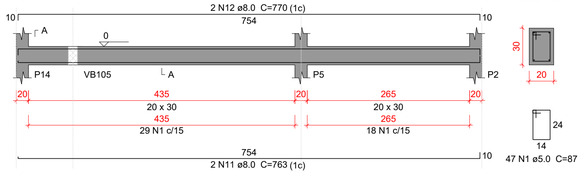

SEÇÃO A-A
ESC 1:25

VB140
ESC 1:50

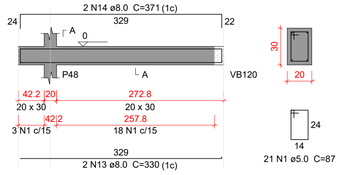

SEÇÃO A-A
ESC 1:25

VB141
ESC 1:50

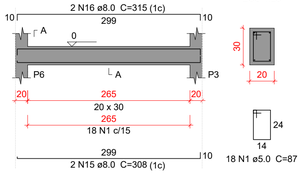

SEÇÃO A-A
ESC 1:25

Relação do aço

VB132 VB133 VB134
VB135 VB136 VB137
VB138 VB139 VB140
VB141

AÇO	N	DIAM (mm)	QUANT	C.UNIT (cm)	C.TOTAL (cm)
CA60	1	5.0	309	87	26883
	2	5.0	48	107	5136
CA50	3	6.3	25	88	2200
	4	8.0	2	333	666
	5	8.0	2	340	680
	6	8.0	2	733	1466
	7	8.0	1	152	152
	8	8.0	2	752	1504
	9	8.0	1	136	136
	10	8.0	1	120	120
	11	8.0	2	763	1526
	12	8.0	2	770	1540
	13	8.0	2	330	660
	14	8.0	2	371	742
	15	8.0	2	308	616
	16	8.0	2	315	630
	17	10.0	1	139	139
	18	10.0	2	755	1510
	19	10.0	1	166	166
	20	10.0	1	148	148
	21	10.0	2	764	1528
	22	12.5	1	215	215
	23	12.5	2	864	1728
	24	12.5	1	197	197
	25	12.5	1	167	167
	26	12.5	1	728	728
	27	12.5	2	906	1812
	28	12.5	1	143	143
	29	12.5	1	237	237
	30	12.5	2	654	1308
	31	12.5	1	155	155
	32	12.5	1	144	144
	33	12.5	2	668	1336
	34	12.5	3	694	2082
	35	12.5	1	437	437
	36	12.5	1	195	195
	37	12.5	2	1059	2118
	38	16.0	2	693	1386
	39	16.0	2	1058	2116

Resumo do aço

AÇO	DIAM (mm)	C.TOTAL (m)	PESO + 10 % (kg)
CA50	6.3	22	5.9
	8.0	104.4	45.3
	10.0	35	23.7
	12.5	130.1	137.8
	16.0	35.1	60.8
CA60	5.0	320.2	54.3

PESO TOTAL (kg)	
CA50	273.5
CA60	54.3

Volume de concreto (C-30) = 3.59 m³
Área de forma = 47.49 m²

Caracteristicas do Projeto

1 – COBRIMENTO DAS ARMADURAS – PILARES E VIGAS: 3.0 cm
2 – COBRIMENTO DAS ARMADURAS – LAJES E ESCADAS: 3.0 cm
3 – COBRIMENTO DAS ARMADURAS – FUNDAÇÃO: 4.5 cm
4– PREVER LASTRO DE CONCRETO MAGRO (5 cm) SOB AS ESTRUTURAS EM CONCRETO.
5 – OS VENTOS INCIDENTES NAS FACES X (90°) E Y (0°), RESPECTIVAMENTE, NÃO OCORREM SIMULTANEAMENTE.

NOTAS 1 : DURABILIDADE

1 – CLASSE DE AGRESSIVIDADE AMBIENTAL: II
2 – MÓDULO DE ELASTICIDADE > 35.42 GPa
3 – FATOR A/C < 0.4
4 – AÇO CA 50A e CA 60B
5 – CONCRETO CLASSE > 30 MPa
6 – CONSUMO DE CIMENTO > 350 Kg/m3

NOTAS 2 : NORMAS

– NBR 06118 – 2023 – Projeto de Estruturas de Concreto armado
– NBR 06120 – 2019 – Cargas para o Cálculo de Estruturas de edificações – Procedimento
– NBR 06123 – 2023 – Forças Devidas ao Vento em Edificações
– NBR 8681 – 2003 – Ações e Segurança nas Estruturas
– NBR 6122 – 2022 – Projeto e execução de Fundações

LEGENDA DA PLANTA DE LOCAÇÃO

(A) ORIENTAÇÃO DOS EIXOS DOS PILARES
(1) ORIENTAÇÃO DOS EIXOS DOS PILARES

NOTAS 3 : GERAIS

1 – Dimensões em Centímetros e Níveis em metros
2 – Conferir as disposição das armaduras antes da concretagem.
3 – A Responsabilidade pela fiscalização da obra é do Eng° resp Técnico.
4 – Aconselhamos moldagem de corpos de prova para cada caminhão betoneira.
5 – Respeitar os prazos mínimos para retirada de formas e escoramentos.
6 – Evitar romper concreto após endurecido, com marreta e talhadeira.
7 – Toda e qualquer alteração no respectivo projeto, o Calculista deverá ser consultado e o mesmo deverá emitir seu parecer por escrito.

PROJETO ESTRUTURAL

PROJETO ESTRUTURAL	CONTRATADO: Kayo Henrique Moreira	CLIENTE: SECRETARIA DE ATENÇÃO PRIMÁRIA À SAÚDE	26
	Endereço: Rua: Brasília, n° 395 Bairro: Centro, Areado - MG	OBRA: MINISTÉRIO DA SAÚDE	
Contratado. CREA-MG : 199774/D	Email: engcivil.kayomoreira@gmail.com	ENDEREÇO OBRA: UNIDADE BÁSICA DE SAÚDE	Número Cliente: 01/2024

	VERIF	ENTREGA	REVISÃO	UNIDADE: (EXCETO INDICADO)	REFERÊNCIA: (1°DIEDRO)
DATA	28/08/2024	28/08/2024	00	cm	
NOME				TÍTULO: DETALHAMENTO DAS VIGAS EM CONCRETO ARMADO NÍVEL DO PAVIMENTO TÉRREO	
VISTO					

Classe Concreto-MPa: 30	ESCALA: INDICADAS EM PLANTA	DESENHO NÚMERO: 00001	MOD: EST	REVISÃO: 00	FOLHA: 26/34

VB142
ESC 1:50

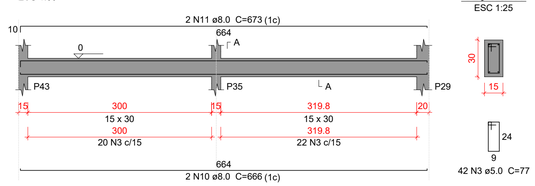

SEÇÃO A-A
ESC 1:25

VB143
ESC 1:50

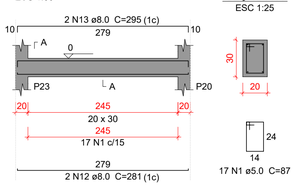

SEÇÃO A-A
ESC 1:25

VB144
ESC 1:50

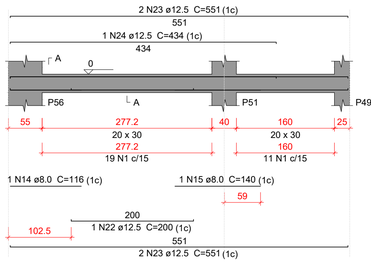

SEÇÃO A-A
ESC 1:25

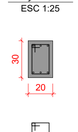

VB145
ESC 1:50

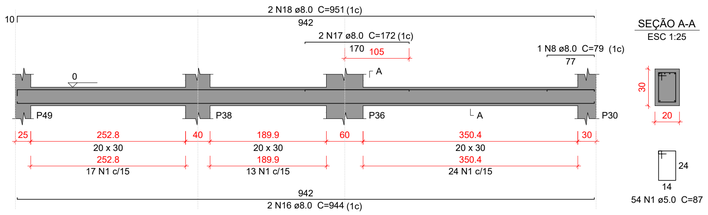

SEÇÃO A-A
ESC 1:25

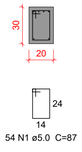

Relação do aço

VB142 VB143 VB144
VB145 VB146 VB147
VB148

AÇO	N	DIAM (mm)	QUANT	C.UNIT (cm)	C.TOTAL (cm)
CA60	1	5.0	188	87	16356
	3	5.0	42	77	3234
	1	**5.0**	**47**	**207**	**9729**
CA50	**2**	**6.3**	**12**	**834**	**10008**
	5	8.0	4	816	3264
	6	8.0	1	127	127
	7	8.0	2	686	1372
	8	8.0	2	79	158
	9	8.0	2	693	1386
	10	8.0	2	666	1332
	11	8.0	2	673	1346
	12	8.0	2	281	562
	13	8.0	2	295	590
	14	8.0	1	116	116
	15	8.0	1	140	140
	16	8.0	2	944	1888
	17	8.0	2	172	344
	18	8.0	2	951	1902
	22	12.5	1	200	200
	23	12.5	4	551	2204
	24	12.5	1	434	434
	3	**12.5**	**1**	**525**	**525**
	4	**12.5**	**2**	**824**	**1648**
	5	**12.5**	**3**	**874**	**2622**

Resumo do aço

AÇO	DIAM (mm)	C.TOTAL (m)	PESO + 10 % (kg)
CA50	6.3	100.1	26.9
	8.0	145.3	63.1
	12.5	76.4	80.9
CA60	5.0	293.2	49.7

PESO TOTAL (kg)	
CA50	170.9
CA60	49.7

Volume de concreto (C-30) = 3.35 m³
Área de forma = 41.96 m²

VB146
ESC 1:50

SEÇÃO A-A
ESC 1:25

VB147
ESC 1:50

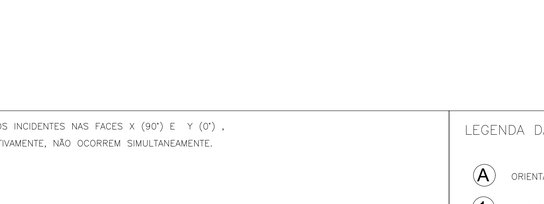

SEÇÃO A-A
ESC 1:25

VB148
ESC 1:50

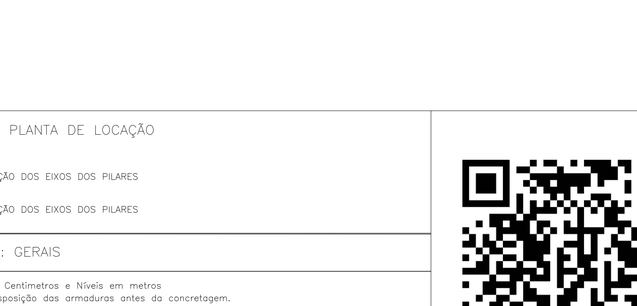

SEÇÃO A-A
ESC 1:25

Caracteristicas do Projeto

1 – COBRIMENTO DAS ARMADURAS – PILARES E VIGAS: 3.0 cm
2 – COBRIMENTO DAS ARMADURAS – LAJES E ESCADAS: 3.0 cm
3 – COBRIMENTO DAS ARMADURAS – FUNDAÇÃO: 4.5 cm
4– PREVER LASTRO DE CONCRETO MAGRO (5 cm) SOB AS ESTRUTURAS EM CONCRETO.
5 – OS VENTOS INCIDENTES NAS FACES X (90') E Y (0') , RESPECTIVAMENTE, NÃO OCORREM SIMULTANEAMENTE.

NOTAS 1 : DURABILIDADE

1 – CLASSE DE AGRESSIVIDADE AMBIENTAL: II
2 – MÓDULO DE ELASTICIDADE > 35.42 GPa
3 – FATOR A/C < 0.4
4 – AÇO CA 50A e CA 60B
5 – CONCRETO CLASSE > 30 MPa
6 – CONSUMO DE CIMENTO > 350 Kg/m3

NOTAS 2 : NORMAS

– NBR 06118 – 2023 – Projeto de Estruturas de Concreto armado
– NBR 06120 – 2019 – Cargas para o Cálculo de Estruturas de edificações – Procedimento
– NBR 06123 – 2023 – Forças Devidas ao Vento em Edificações
– NBR 8681 – 2003 – Ações e Segurança nas Estruturas
– NBR 6122 – 2022 – Projeto e execução de Fundações

LEGENDA DA PLANTA DE LOCAÇÃO

(A) ORIENTAÇÃO DOS EIXOS DOS PILARES
(1) ORIENTAÇÃO DOS EIXOS DOS PILARES

NOTAS 3 : GERAIS

1 – Dimensões em Centímetros e Níveis em metros
2 – Conferir as disposição das armaduras antes da concretagem.
3 – A Responsabilidade pela fiscalização da obra é do Eng° resp Técnico.
4 – Aconselhamos moldagem de corpos de prova para cada caminhão betoneira.
5 – Respeitar os prazos mínimos para retirada de formas e escoramentos.
6 – Evitar romper concreto após endurecido, com marreta e talhadeira.
7 – Toda e qualquer alteração no respectivo projeto, o Calculista deverá ser consultado e o mesmo deverá emitir seu parecer por escrito.

PROJETO ESTRUTURAL

PROJETO ESTRUTURAL	CONTRATADO: Kayo Henrique Moreira	CLIENTE: SECRETARIA DE ATENÇÃO PRIMÁRIA À SAÚDE	27
	Endereço: Rua: Brasília, n° 395 Bairro: Centro, Areado - MG	OBRA: MINISTÉRIO DA SAÚDE	
Contratado. CREA-MG : 199774/D	Email: engcivil.kayomoreira@gmail.com	ENDEREÇO OBRA: UNIDADE BÁSICA DE SAÚDE	Número Cliente: 01/2024

	VERIF	ENTREGA	REVISÃO	UNIDADE: (EXCETO INDICADO)	REFERÊNCIA: (1°DIEDRO)
DATA	28/08/2024	28/08/2024	00	cm	
NOME				TÍTULO: DETALHAMENTO DAS VIGAS EM CONCRETO ARMADO NÍVEL DO PAVIMENTO TÉRREO	
VISTO					

Classe Concreto-MPa:	ESCALA:	DESENHO NÚMERO:	MOD:	REVISÃO:	FOLHA:
30	INDICADAS EM PLANTA	00001	EST	00	27/34

VC201
ESC 1:50

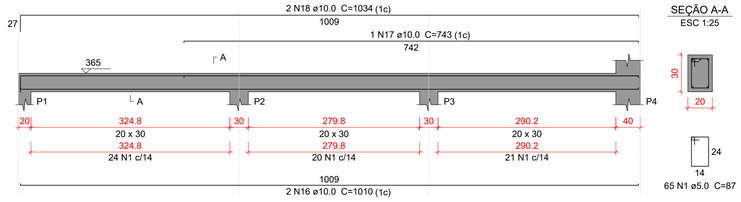

SEÇÃO A-A
ESC 1:25

VC202
ESC 1:50

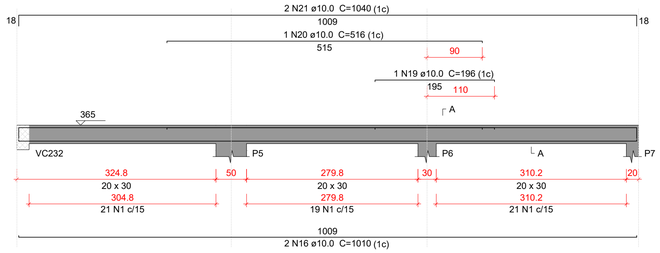

SEÇÃO A-A
ESC 1:25

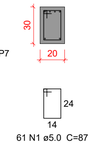

VC203
ESC 1:50

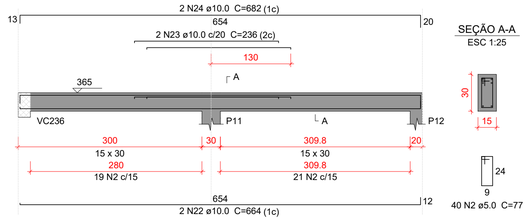

SEÇÃO A-A
ESC 1:25

Relação do aço

VC201	VC202	VC203
VC204	VC205	VC206
VC207	VC208	VC209
VC210	VC211	VC212
VC213	VC214	VC215
VC216		

AÇO	N	DIAM (mm)	QUANT	C.UNIT (cm)	C.TOTAL (cm)
CA60	1	5.0	220	87	19140
	2	5.0	63	77	4851
	3	5.0	72	107	7704
	4	5.0	212	117	24804
CA50	5	6.3	6	377	2262
	6	6.3	6	555	3330
	7	6.3	11	108	1188
	8	6.3	6	565	3390
	9	6.3	6	767	4602
	10	8.0	2	371	742
	11	8.0	2	412	824
	12	8.0	3	118	354
	13	8.0	3	149	447
	14	8.0	2	98	196
	15	8.0	1	78	78
	16	10.0	4	1010	4040
	17	10.0	1	743	743
	18	10.0	2	1034	2068
	19	10.0	1	196	196
	20	10.0	1	516	516
	21	10.0	2	1040	2080
	22	10.0	2	664	1328
	23	10.0	2	236	472
	24	10.0	2	682	1364
	25	10.0	2	775	1550
	26	10.0	2	206	412
	27	10.0	2	827	1654
	28	10.0	2	550	1100
	29	10.0	1	163	163
	30	10.0	2	166	332
	31	10.0	2	600	1200
	32	10.0	2	774	1548
	33	10.0	1	155	155
	34	10.0	1	525	525
	35	10.0	2	815	1630
	36	10.0	2	138	276
	37	10.0	2	265	530
	38	10.0	4	311	1244
	39	12.5	1	566	566
	40	12.5	2	673	1346
	41	12.5	1	218	218
	42	12.5	1	293	293
	43	12.5	2	726	1452
	44	12.5	2	776	1552
	45	12.5	1	156	156
	46	12.5	2	811	1622
	47	12.5	2	666	1332
	48	12.5	1	167	167
	49	12.5	2	700	1400
	50	12.5	2	559	1118
	51	12.5	2	631	1262
	52	12.5	2	396	792
	53	12.5	2	161	322
	54	12.5	2	432	864
	55	12.5	1	124	124
	56	12.5	2	266	532
	57	12.5	3	314	942
	58	16.0	2	558	1116
	59	16.0	2	636	1272

Resumo do aço

AÇO	DIAM (mm)	C.TOTAL (m)	PESO + 10 % (kg)
CA50	6.3	147.8	39.8
	8.0	26.5	11.5
	10.0	251.3	170.4
	12.5	160.6	170.2
	16.0	23.9	41.5
CA60	5.0	565	95.8
PESO TOTAL (kg)			
CA50	433.3		
CA60	95.8		

Volume de concreto (C-30) = 6.05 m³
Área de forma = 52.9 m²

VC204
ESC 1:50

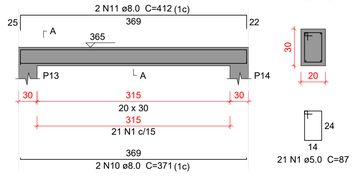

SEÇÃO A-A
ESC 1:25

VC205
ESC 1:50

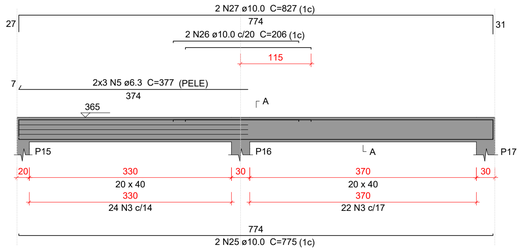

SEÇÃO A-A
ESC 1:25

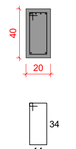

VC206
ESC 1:50

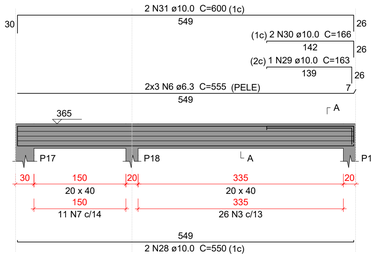

SEÇÃO A-A
ESC 1:25

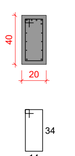

VC207
ESC 1:50

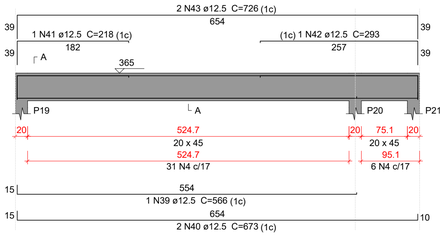

SEÇÃO A-A
ESC 1:25

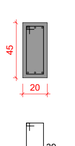

VC208
ESC 1:50

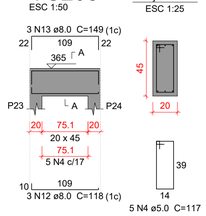

SEÇÃO A-A
ESC 1:25

VC209
ESC 1:50

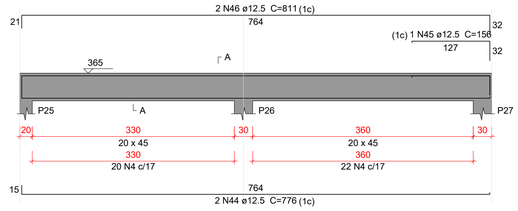

SEÇÃO A-A
ESC 1:25

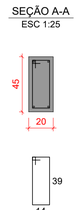

VC210
ESC 1:50

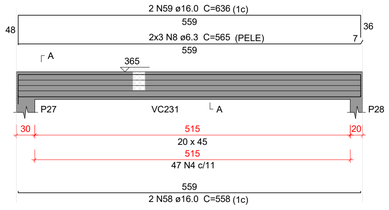

SEÇÃO A-A
ESC 1:25

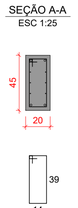

VC211
ESC 1:50

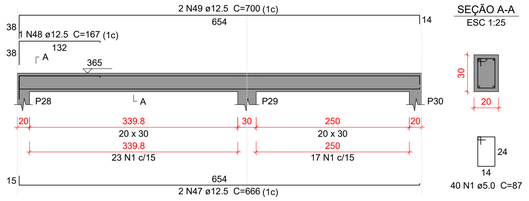

SEÇÃO A-A
ESC 1:25

VC212
ESC 1:50

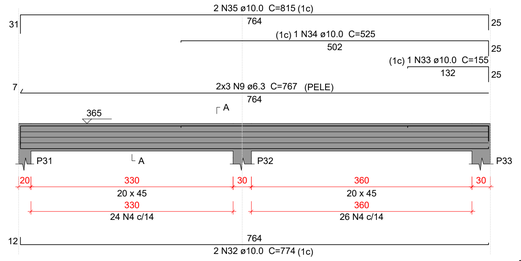

SEÇÃO A-A
ESC 1:25

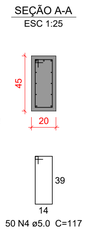

VC213
ESC 1:50

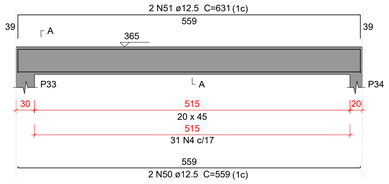

SEÇÃO A-A
ESC 1:25

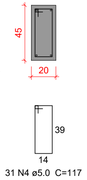

VC214
ESC 1:50

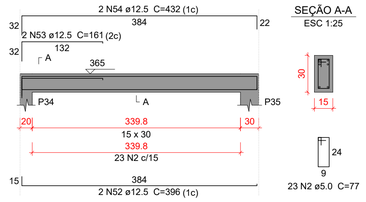

SEÇÃO A-A
ESC 1:25

VC215
ESC 1:50

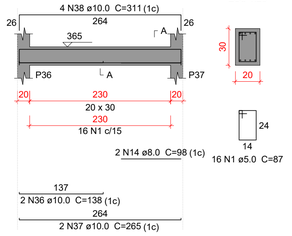

SEÇÃO A-A
ESC 1:25

VC216
ESC 1:50

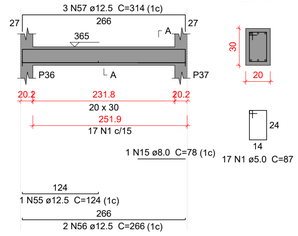

SEÇÃO A-A
ESC 1:25

Caracteristicas do Projeto

1 – COBRIMENTO DAS ARMADURAS – PILARES E VIGAS: 3.0 cm
2 – COBRIMENTO DAS ARMADURAS – LAJES E ESCADAS: 3.0 cm
3 – COBRIMENTO DAS ARMADURAS – FUNDAÇÃO: 4.5 cm
4– PREVER LASTRO DE CONCRETO MAGRO (5 cm) SOB AS ESTRUTURAS EM CONCRETO.
5 – OS VENTOS INCIDENTES NAS FACES X (90°) E Y (0°), RESPECTIVAMENTE, NÃO OCORREM SIMULTANEAMENTE.

NOTAS 1 : DURABILIDADE

1 – CLASSE DE AGRESSIVIDADE AMBIENTAL: II
2 – MÓDULO DE ELASTICIDADE > 35.42 GPa
3 – FATOR A/C < 0.4
4 – AÇO CA 50A e CA 60B
5 – CONCRETO CLASSE > 30 MPa
6 – CONSUMO DE CIMENTO > 350 Kg/m3

NOTAS 2 : NORMAS

– NBR 06118 – 2023 – Projeto de Estruturas de Concreto armado
– NBR 06120 – 2019 – Cargas para o Cálculo de Estruturas de edificações – Procedimento
– NBR 06123 – 2023 – Forças Devidas ao Vento em Edificações
– NBR 8681 – 2003 – Ações e Segurança nas Estruturas
– NBR 6122 – 2022 – Projeto e execução de Fundações

LEGENDA DA PLANTA DE LOCAÇÃO

(A) ORIENTAÇÃO DOS EIXOS DOS PILARES
(1) ORIENTAÇÃO DOS EIXOS DOS PILARES

NOTAS 3 : GERAIS

1 – Dimensões em Centímetros e Níveis em metros
2 – Conferir as disposição das armaduras antes da concretagem.
3 – A Responsabilidade pela fiscalização da obra é do Eng° resp Técnico.
4 – Aconselhamos moldagem de corpos de prova para cada caminhão betoneira.
5 – Respeitar os prazos mínimos para retirada de formas e escoramentos.
6 – Evitar romper concreto após endurecido, com marreta e talhadeira.
7 – Toda e qualquer alteração no respectivo projeto, o Calculista deverá ser consultado e o mesmo deverá emitir seu parecer por escrito.

PROJETO ESTRUTURAL

PROJETO ESTRUTURAL	CONTRATADO: Kayo Henrique Moreira	CLIENTE: SECRETARIA DE ATENÇÃO PRIMÁRIA À SAÚDE	28
	Endereço: Rua: Brasília, n° 395 Bairro: Centro, Areado - MG	OBRA: MINISTÉRIO DA SAÚDE	
Contratado. CREA-MG : 199774/D	Email: engcivil.kayomoreira@gmail.com	ENDEREÇO OBRA: UNIDADE BÁSICA DE SAÚDE	Número Cliente: 01/2024

	VERIF	ENTREGA	REVISÃO
DATA	28/08/2024	28/08/2024	00
NOME			
VISTO			

Classe Concreto-MPa: 30	ESCALA: INDICADAS EM PLANTA	DESENHO NÚMERO: 00001	MOD: EST	REVISÃO: 00	FOLHA: 28/34

UNIDADE: (EXCETO INDICADO) cm
REFERÊNCIA: (1°DIEDRO)
TÍTULO: DETALHAMENTO DAS VIGAS EM CONCRETO ARMADO NÍVEL DO PAVIMENTO COBERTURA 1

VC217
ESC 1:50

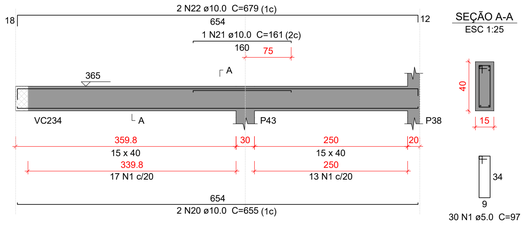

SEÇÃO A-A
ESC 1:25

VC218
ESC 1:50

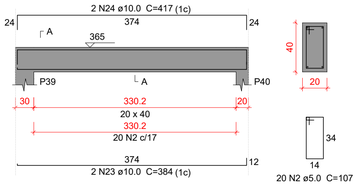

SEÇÃO A-A
ESC 1:25

VC219
ESC 1:50

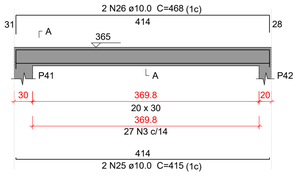

SEÇÃO A-A
ESC 1:25

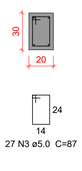

VC220
ESC 1:50

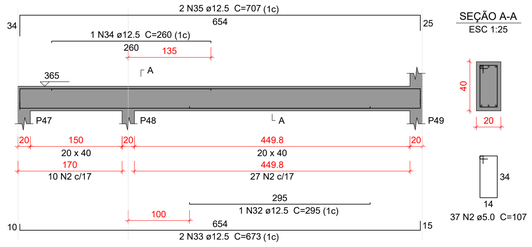

SEÇÃO A-A
ESC 1:25

VC221
ESC 1:50

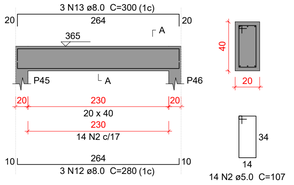

SEÇÃO A-A
ESC 1:25

VC222
ESC 1:50

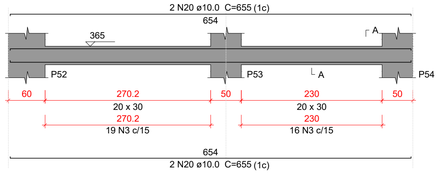

SEÇÃO A-A
ESC 1:25

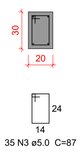

VC223
ESC 1:50

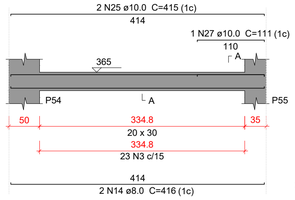

SEÇÃO A-A
ESC 1:25

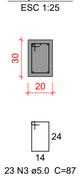

VC224
ESC 1:50

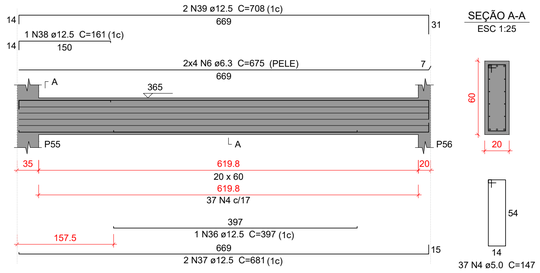

SEÇÃO A-A
ESC 1:25

VC225
ESC 1:50

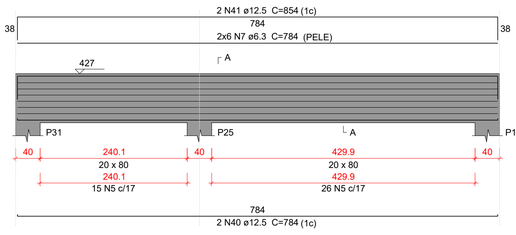

SEÇÃO A-A
ESC 1:25

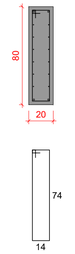

VC226
ESC 1:50

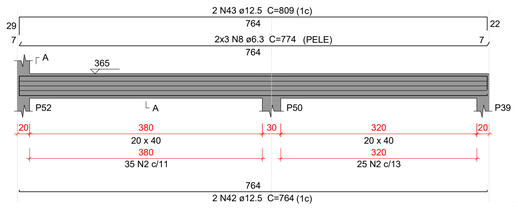

SEÇÃO A-A
ESC 1:25

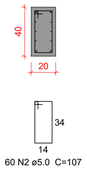

VC227
ESC 1:50

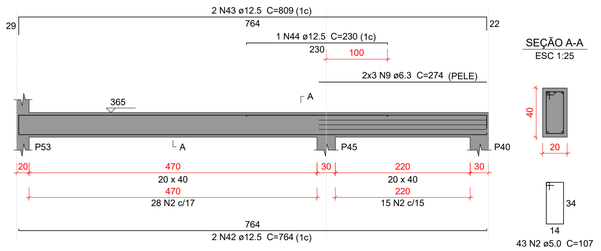

SEÇÃO A-A
ESC 1:25

VC228
ESC 1:50

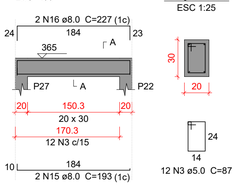

SEÇÃO A-A
ESC 1:25

Relação do aço

VC217	VC218	VC219
VC220	VC221	VC222
VC223	VC224	VC225
VC226	VC227	VC228
VC229	VC230	VC231
VC232		

AÇO	N	DIAM (mm)	QUANT	C.UNIT (cm)	C.TOTAL (cm)
CA60	1	5.0	30	97	2910
	2	5.0	268	107	28676
	3	5.0	147	87	12789
	4	5.0	37	147	5439
	5	5.0	41	187	7667
CA50	6	6.3	8	675	5400
	7	6.3	12	784	9408
	8	6.3	6	774	4644
	9	6.3	6	274	1644
	10	6.3	6	280	1680
	11	6.3	6	757	4542
	12	8.0	3	280	840
	13	8.0	3	300	900
	14	8.0	2	416	832
	15	8.0	2	193	386
	16	8.0	2	227	454
	17	8.0	2	326	652
	18	8.0	1	131	131
	19	8.0	2	362	724
	20	10.0	6	655	3930
	21	10.0	1	161	161
	22	10.0	2	679	1358
	23	10.0	2	384	768
	24	10.0	2	417	834
	25	10.0	4	415	1660
	26	10.0	2	468	936
	27	10.0	1	111	111
	28	10.0	1	246	246
	29	10.0	2	755	1510
	30	10.0	2	196	392
	31	10.0	2	803	1606
	32	12.5	1	295	295
	33	12.5	2	673	1346
	34	12.5	1	260	260
	35	12.5	2	707	1414
	36	12.5	1	397	397
	37	12.5	2	681	1362
	38	12.5	1	161	161
	39	12.5	2	708	1416
	40	12.5	2	784	1568
	41	12.5	2	854	1708
	42	12.5	4	764	3056
	43	12.5	4	809	3236
	44	12.5	1	230	230
	45	12.5	2	776	1552
	46	12.5	1	240	240
	47	12.5	2	810	1620
	48	12.5	1	285	285
	49	12.5	2	494	988
	50	12.5	1	178	178
	51	12.5	2	541	1082

Resumo do aço

AÇO	DIAM (mm)	C.TOTAL (m)	PESO + 10 % (kg)
CA50	6.3	273.2	73.5
	8.0	49.2	21.4
	10.0	135.2	91.6
	12.5	224	237.3
CA60	5.0	574.9	97.5
PESO TOTAL (kg)			
CA50	423.8		
CA60	97.5		

Volume de concreto (C-30) = 6.58 m³
Área de forma = 60.23 m²

VC229
ESC 1:50

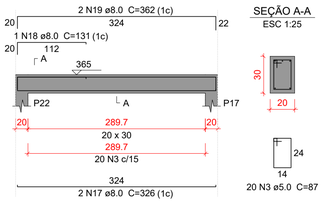

SEÇÃO A-A
ESC 1:25

VC230
ESC 1:50

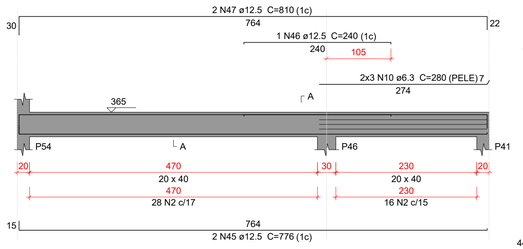

SEÇÃO A-A
ESC 1:25

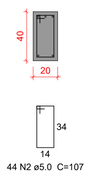

VC231
ESC 1:50

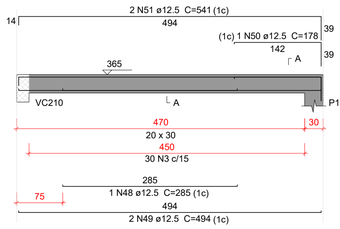

SEÇÃO A-A
ESC 1:25

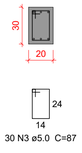

VC232
ESC 1:50

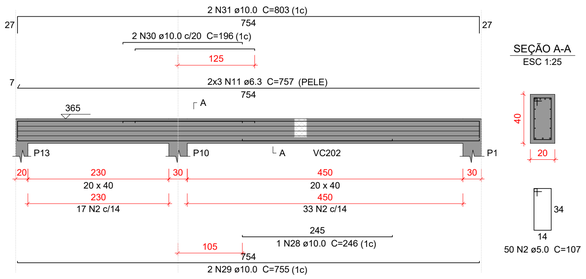

SEÇÃO A-A
ESC 1:25

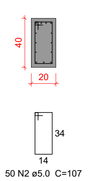

Caracteristicas do Projeto

1 – COBRIMENTO DAS ARMADURAS – PILARES E VIGAS: 3.0 cm
2 – COBRIMENTO DAS ARMADURAS – LAJES E ESCADAS: 3.0 cm
3 – COBRIMENTO DAS ARMADURAS – FUNDAÇÃO: 4.5 cm
4– PREVER LASTRO DE CONCRETO MAGRO (5 cm) SOB AS ESTRUTURAS EM CONCRETO.
5 – OS VENTOS INCIDENTES NAS FACES X (90°) E Y (0°), RESPECTIVAMENTE, NÃO OCORREM SIMULTANEAMENTE.

NOTAS 1 : DURABILIDADE

1 – CLASSE DE AGRESSIVIDADE AMBIENTAL: II
2 – MÓDULO DE ELASTICIDADE > 35.42 GPa
3 – FATOR A/C < 0.4
4 – AÇO CA 50A e CA 60B
5 – CONCRETO CLASSE > 30 MPa
6 – CONSUMO DE CIMENTO > 350 Kg/m3

NOTAS 2 : NORMAS

– NBR 06118 – 2023 – Projeto de Estruturas de Concreto armado
– NBR 06120 – 2019 – Cargas para o Cálculo de Estruturas de edificações – Procedimento
– NBR 06123 – 2023 – Forças Devidas ao Vento em Edificações
– NBR 8681 – 2003 – Ações e Segurança nas Estruturas
– NBR 6122 – 2022 – Projeto e execução de Fundações

LEGENDA DA PLANTA DE LOCAÇÃO

(A) ORIENTAÇÃO DOS EIXOS DOS PILARES
(1) ORIENTAÇÃO DOS EIXOS DOS PILARES

NOTAS 3 : GERAIS

1 – Dimensões em Centimetros e Níveis em metros
2 – Conferir as disposição das armaduras antes da concretagem.
3 – A Responsabilidade pela fiscalização da obra é do Eng° resp Técnico.
4 – Aconselhamos moldagem de corpos de prova para cada caminhão betoneira.
5 – Respeitar os prazos mínimos para retirada de formas e escoramentos.
6 – Evitar romper concreto após endurecido, com marreta e talhadeira.
7 – Toda e qualquer alteração no respectivo projeto, o Calculista deverá ser consultado e o mesmo deverá emitir seu parecer por escrito.

PROJETO ESTRUTURAL

PROJETO ESTRUTURAL	CONTRATADO: Kayo Henrique Moreira	CLIENTE: SECRETARIA DE ATENÇÃO PRIMÁRIA À SAÚDE	29
	Endereço: Rua: Brasília, n° 395 Bairro: Centro, Areado - MG	OBRA: MINISTÉRIO DA SAÚDE	
Contratado. CREA-MG : 199774/D	Email: engcivil.kayomoreira@gmail.com	ENDEREÇO OBRA: UNIDADE BÁSICA DE SAÚDE	Número Cliente: 01/2024

	VERIF	ENTREGA	REVISÃO	UNIDADE: (EXCETO INDICADO)	REFERÊNCIA: (1°DIEDRO)
DATA	28/08/2024	28/08/2024	00	cm	
NOME				TÍTULO: DETALHAMENTO DAS VIGAS EM CONCRETO ARMADO NÍVEL DO PAVIMENTO COBERTURA 1	
VISTO					

Classe Concreto-MPa: 30	ESCALA: INDICADAS EM PLANTA	DESENHO NÚMERO: 00001	MOD: EST	REVISÃO: 00	FOLHA: 29/34

VC233
ESC 1:50

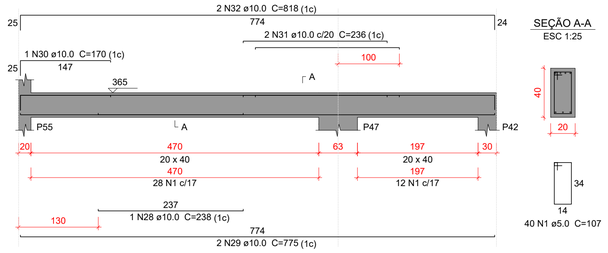

SEÇÃO A-A
ESC 1:25

40 N1 ø5.0 C=107

VC234
ESC 1:50

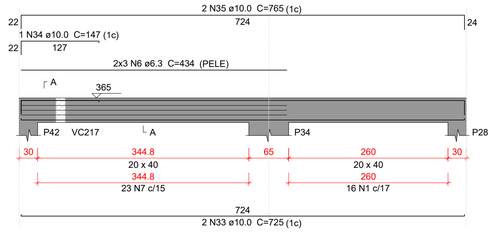

SEÇÃO A-A
ESC 1:25

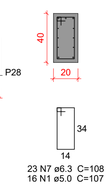

23 N7 ø6.3 C=108
16 N1 ø5.0 C=107

VC235
ESC 1:50

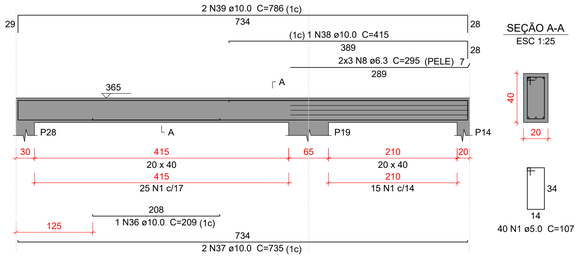

SEÇÃO A-A
ESC 1:25

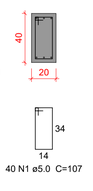

40 N1 ø5.0 C=107

VC236
ESC 1:50

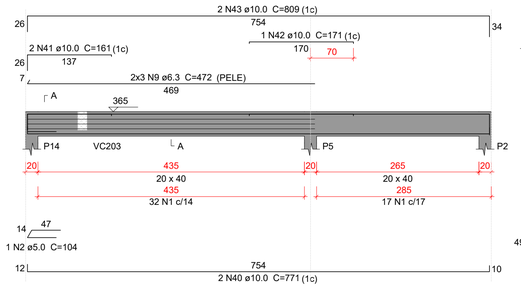

SEÇÃO A-A
ESC 1:25

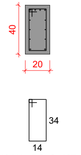

49 N1 ø5.0 C=107

VC237
ESC 1:50

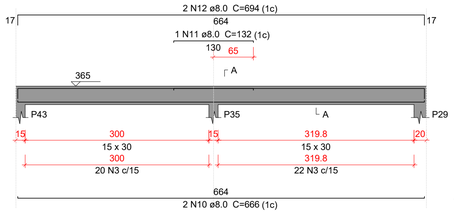

SEÇÃO A-A
ESC 1:25

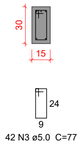

42 N3 ø5.0 C=77

VC238
ESC 1:50

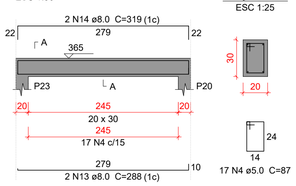

SEÇÃO A-A
ESC 1:25

17 N4 ø5.0 C=87

VC239
ESC 1:50

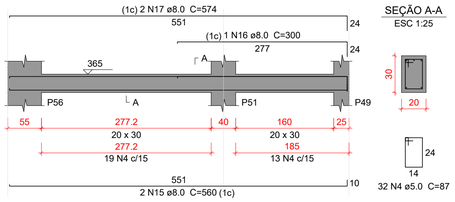

SEÇÃO A-A
ESC 1:25

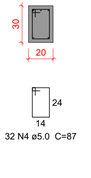

32 N4 ø5.0 C=87

VC240
ESC 1:50

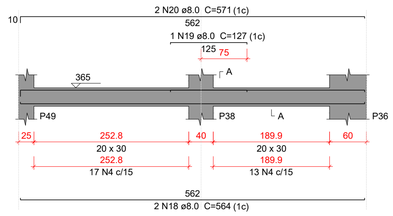

SEÇÃO A-A
ESC 1:25

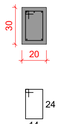

30 N4 ø5.0 C=87

VC241
ESC 1:50

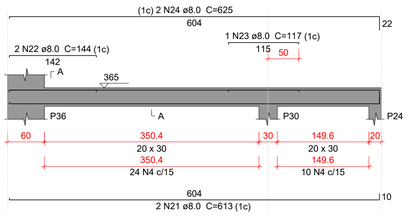

SEÇÃO A-A
ESC 1:25

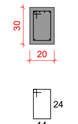

34 N4 ø5.0 C=87

VC242
ESC 1:50

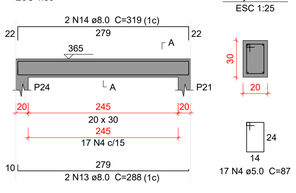

SEÇÃO A-A
ESC 1:25

17 N4 ø5.0 C=87

VC243
ESC 1:50

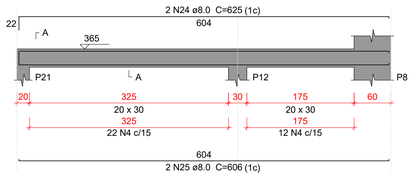

SEÇÃO A-A
ESC 1:25

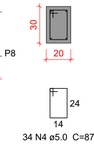

34 N4 ø5.0 C=87

VC244
ESC 1:50

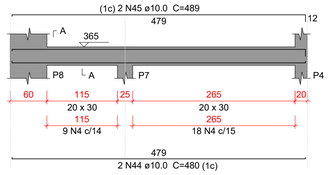

SEÇÃO A-A
ESC 1:25

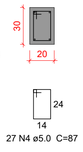

27 N4 ø5.0 C=87

VC245
ESC 1:50

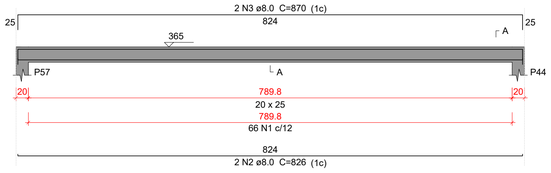

SEÇÃO A-A
ESC 1:25

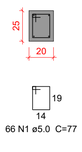

66 N1 ø5.0 C=77

Relação do aço

VC233	VC234	VC235
VC236	VC237	VC238
VC239	VC240	VC241
VC242	VC243	VC244
VC245		

AÇO	N	DIAM (mm)	QUANT	C.UNIT (cm)	C.TOTAL (cm)
CA60	1	5.0	145	107	15515
	2	5.0	1	104	104
	3	5.0	42	77	3234
	4	5.0	191	87	16617
	1	**5.0**	**66**	**77**	**5082**
CA50	6	6.3	6	434	2604
	7	6.3	23	108	2484
	8	6.3	6	295	1770
	9	6.3	6	472	2832
	10	8.0	2	666	1332
	11	8.0	1	132	132
	12	8.0	2	694	1388
	13	8.0	4	288	1152
	14	8.0	4	319	1276
	15	8.0	2	560	1120
	16	8.0	1	300	300
	17	8.0	2	574	1148
	18	8.0	2	564	1128
	19	8.0	1	127	127
	20	8.0	2	571	1142
	21	8.0	2	613	1226
	22	8.0	2	144	288
	23	8.0	1	117	117
	24	8.0	4	625	2500
	25	8.0	2	606	1212
	2	**8.0**	**2**	**826**	**1652**
	3	**8.0**	**2**	**870**	**1740**
	28	10.0	1	238	238
	29	10.0	2	775	1550
	30	10.0	1	170	170
	31	10.0	2	236	472
	32	10.0	2	818	1636
	33	10.0	2	725	1450
	34	10.0	1	147	147
	35	10.0	2	765	1530
	36	10.0	1	209	209
	37	10.0	2	735	1470
	38	10.0	1	415	415
	39	10.0	2	786	1572
	40	10.0	2	771	1542
	41	10.0	2	161	322
	42	10.0	1	171	171
	43	10.0	2	809	1618
	44	10.0	2	480	960
	45	10.0	2	489	978

Resumo do aço

AÇO	DIAM (mm)	C.TOTAL (m)	PESO + 10 % (kg)
CA50	6.3	96.9	26.1
	8.0	189.8	82.4
	10.0	164.5	111.6
CA60	5.0	405.6	68.8

PESO TOTAL (kg)	
CA50	220
CA60	68.8

Volume de concreto (C-30) = 4.42 m³
Área de forma = 42.89 m²

Caracteristicas do Projeto

1 – COBRIMENTO DAS ARMADURAS – PILARES E VIGAS: 3.0 cm
2 – COBRIMENTO DAS ARMADURAS – LAJES E ESCADAS: 3.0 cm
3 – COBRIMENTO DAS ARMADURAS – FUNDAÇÃO: 4.5 cm
4– PREVER LASTRO DE CONCRETO MAGRO (5 cm) SOB AS ESTRUTURAS EM CONCRETO.
5 – OS VENTOS INCIDENTES NAS FACES X (90°) E Y (0°), RESPECTIVAMENTE, NÃO OCORREM SIMULTANEAMENTE.

NOTAS 1 : DURABILIDADE

1 – CLASSE DE AGRESSIVIDADE AMBIENTAL: II
2 – MÓDULO DE ELASTICIDADE > 35.42 GPa
3 – FATOR A/C < 0.4
4 – AÇO CA 50A e CA 60B
5 – CONCRETO CLASSE > 30 MPa
6 – CONSUMO DE CIMENTO > 350 Kg/m3

NOTAS 2 : NORMAS

– NBR 06118 – 2023 – Projeto de Estruturas de Concreto armado
– NBR 06120 – 2019 – Cargas para o Cálculo de Estruturas de edificações – Procedimento
– NBR 06123 – 2023 – Forças Devidas ao Vento em Edificações
– NBR 8681 – 2003 – Ações e Segurança nas Estruturas
– NBR 6122 – 2022 – Projeto e execução de Fundações

LEGENDA DA PLANTA DE LOCAÇÃO

(A) ORIENTAÇÃO DOS EIXOS DOS PILARES
(1) ORIENTAÇÃO DOS EIXOS DOS PILARES

NOTAS 3 : GERAIS

1 – Dimensões em Centimetros e Níveis em metros
2 – Conferir as disposição das armaduras antes da concretagem.
3 – A Responsabilidade pela fiscalização da obra é do Eng° resp Técnico.
4 – Aconselhamos moldagem de corpos de prova para cada caminhão betoneira.
5 – Respeitar os prazos mínimos para retirada de formas e escoramentos.
6 – Evitar romper concreto após endurecido, com marreta e talhadeira.
7 – Toda e qualquer alteração no respectivo projeto, o Calculista deverá ser consultado e o mesmo deverá emitir seu parecer por escrito.

PROJETO ESTRUTURAL

PROJETO ESTRUTURAL	CONTRATADO: Kayo Henrique Moreira	CLIENTE: SECRETARIA DE ATENÇÃO PRIMÁRIA À SAÚDE	30
	Endereço: Rua: Brasília, n° 395 Bairro: Centro, Areado - MG	OBRA: MINISTÉRIO DA SAÚDE	
Contratado. CREA-MG : 199774/D	Email: engcivil.kayomoreira@gmail.com	ENDEREÇO OBRA: UNIDADE BÁSICA DE SAÚDE	Número Cliente: 01/2024

	VERIF	ENTREGA	REVISÃO
DATA	28/08/2024	28/08/2024	00
NOME			
VISTO			

UNIDADE: (EXCETO INDICADO) cm
REFERÊNCIA: (1°DIEDRO)
TÍTULO: DETALHAMENTO DAS VIGAS EM CONCRETO ARMADO NÍVEL DO PAVIMENTO COBERTURA 1

Classe Concreto-MPa:	ESCALA:	DESENHO NÚMERO:	MOD:	REVISÃO:	FOLHA:
30	INDICADAS EM PLANTA	00001	EST	00	30/ 34

V301
ESC 1:50

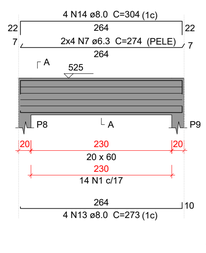

SEÇÃO A-A
ESC 1:25

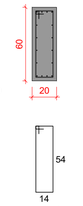

V302
ESC 1:50

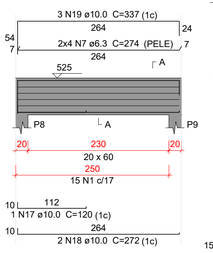

SEÇÃO A-A
ESC 1:25

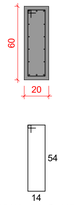

V303
ESC 1:50

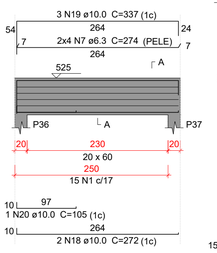

SEÇÃO A-A
ESC 1:25

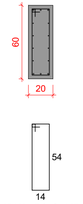

V304
ESC 1:50

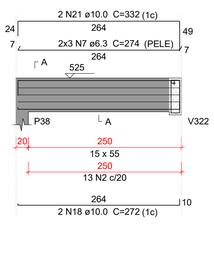

SEÇÃO A-A
ESC 1:25

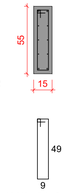

SUSPENSÃO V322
ESC 1:25

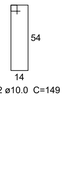

V305
ESC 1:50

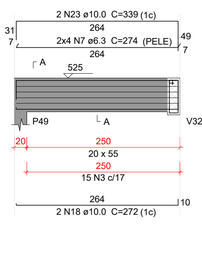

SEÇÃO A-A
ESC 1:25

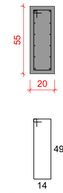

SUSPENSÃO V322
ESC 1:25

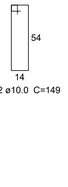

V306
ESC 1:50

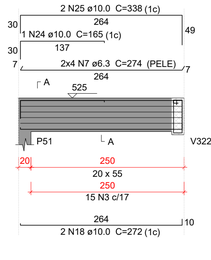

SEÇÃO A-A
ESC 1:25

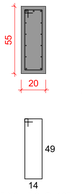

SUSPENSÃO V322
ESC 1:25

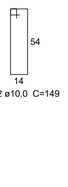

V307
ESC 1:50

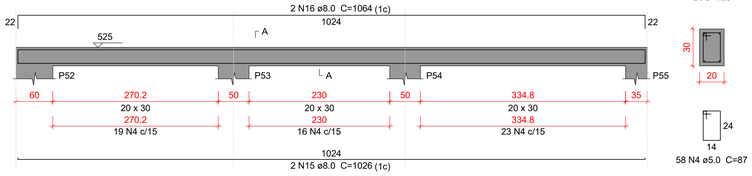

SEÇÃO A-A
ESC 1:25

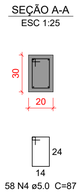

V308
ESC 1:50

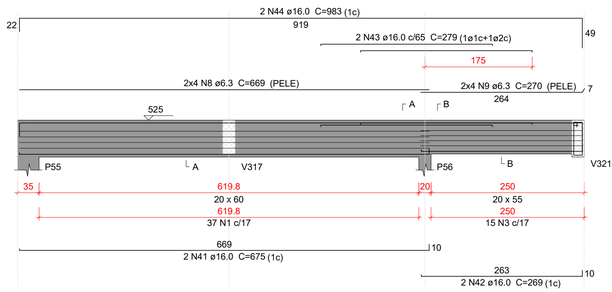

SEÇÃO A-A
ESC 1:25

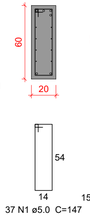

SEÇÃO B-B
ESC 1:25

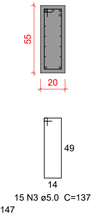

SUSPENSÃO V321
ESC 1:25

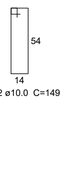

V309
ESC 1:50

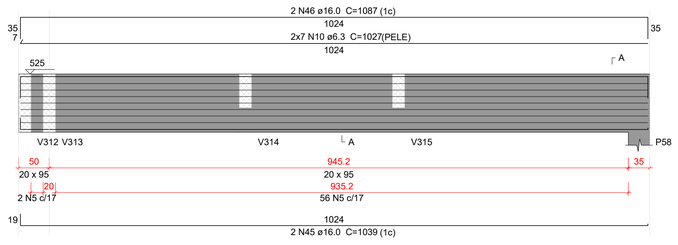

SEÇÃO A-A
ESC 1:25

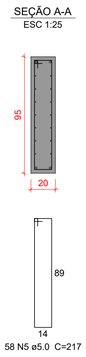

V310
ESC 1:50

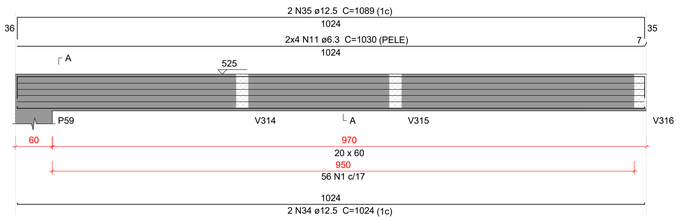

SEÇÃO A-A
ESC 1:25

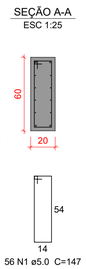

V311
ESC 1:50

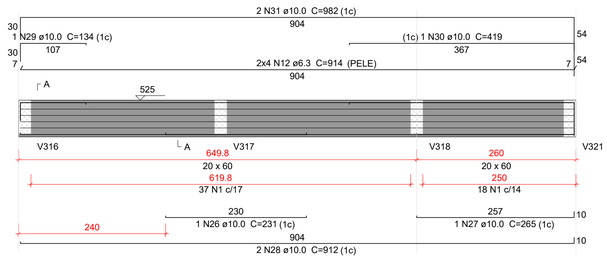

SEÇÃO A-A
ESC 1:25

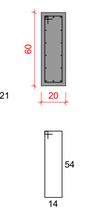

V312
ESC 1:50

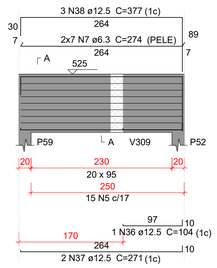

SEÇÃO A-A
ESC 1:25

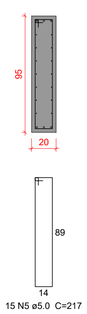

V313
ESC 1:50

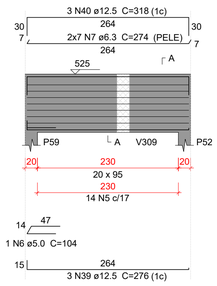

SEÇÃO A-A
ESC 1:25

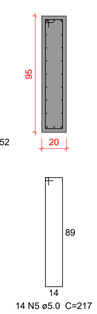

V314
ESC 1:50

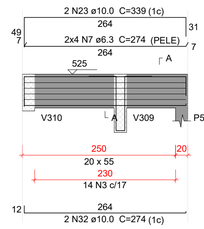

SEÇÃO A-A
ESC 1:25

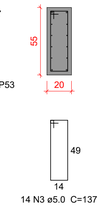

SUSPENSÃO V309
ESC 1:25

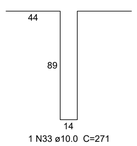

Relação do aço

V301 V302 V303
V304 V305 V306
V307 V308 V309
V310 V311 V312
V313 V314

AÇO	N	DIAM (mm)	QUANT	C.UNIT (cm)	C.TOTAL (cm)
CA60	1	5.0	192	147	28224
	2	5.0	13	127	1651
	3	5.0	59	137	8083
	4	5.0	58	87	5046
	5	5.0	87	217	18879
	6	5.0	1	104	104
CA50	7	6.3	82	274	22468
	8	6.3	8	669	5352
	9	6.3	8	270	2160
	10	6.3	14	1027	14378
	11	6.3	8	1030	8240
	12	6.3	8	914	7312
	13	8.0	4	273	1092
	14	8.0	4	304	1216
	15	8.0	2	1026	2052
	16	8.0	2	1064	2128
	17	10.0	1	120	120
	18	10.0	10	272	2720
	19	10.0	6	337	2022
	20	10.0	1	105	105
	21	10.0	2	332	664
	22	10.0	4	149	596
	23	10.0	4	339	1356
	24	10.0	1	165	165
	25	10.0	2	338	676
	26	10.0	1	231	231
	27	10.0	1	265	265
	28	10.0	2	912	1824
	29	10.0	1	134	134
	30	10.0	1	419	419
	31	10.0	2	982	1964
	32	10.0	2	274	548
	33	10.0	1	271	271
	34	12.5	2	1024	2048
	35	12.5	2	1089	2178
	36	12.5	1	104	104
	37	12.5	2	271	542
	38	12.5	3	377	1131
	39	12.5	3	276	828
	40	12.5	3	318	954
	41	16.0	2	675	1350
	42	16.0	2	269	538
	43	16.0	2	279	558
	44	16.0	2	983	1966
	45	16.0	2	1039	2078
	46	16.0	2	1087	2174

Resumo do aço

AÇO	DIAM (mm)	C.TOTAL (m)	PESO + 10 % (kg)
CA50	6.3	599.1	161.3
	8.0	64.9	28.2
	10.0	140.8	95.5
	12.5	77.9	82.5
	16.0	86.7	150.4
CA60	5.0	619.9	105.1

PESO TOTAL (kg)	
CA50	517.8
CA60	105.1

Volume de concreto (C-30) = 8.32 m³
Área de forma = 85.72 m²

Caracteristicas do Projeto

1 – COBRIMENTO DAS ARMADURAS – PILARES E VIGAS: 3.0 cm
2 – COBRIMENTO DAS ARMADURAS – LAJES E ESCADAS: 3.0 cm
3 – COBRIMENTO DAS ARMADURAS – FUNDAÇÃO: 4.5 cm
4– PREVER LASTRO DE CONCRETO MAGRO (5 cm) SOB AS ESTRUTURAS EM CONCRETO.
5 – OS VENTOS INCIDENTES NAS FACES X (90°) E Y (0°), RESPECTIVAMENTE, NÃO OCORREM SIMULTANEAMENTE.

NOTAS 1 : DURABILIDADE

1 – CLASSE DE AGRESSIVIDADE AMBIENTAL: II
2 – MÓDULO DE ELASTICIDADE > 35.42 GPa
3 – FATOR A/C < 0.4
4 – AÇO CA 50A e CA 60B
5 – CONCRETO CLASSE > 30 MPa
6 – CONSUMO DE CIMENTO > 350 Kg/m3

NOTAS 2 : NORMAS

– NBR 06118 – 2023 – Projeto de Estruturas de Concreto armado
– NBR 06120 – 2019 – Cargas para o Cálculo de Estruturas de edificações – Procedimento
– NBR 06123 – 2023 – Forças Devidas ao Vento em Edificações
– NBR 8681 – 2003 – Ações e Segurança nas Estruturas
– NBR 6122 – 2022 – Projeto e execução de Fundações

LEGENDA DA PLANTA DE LOCAÇÃO

(A) ORIENTAÇÃO DOS EIXOS DOS PILARES
(1) ORIENTAÇÃO DOS EIXOS DOS PILARES

NOTAS 3 : GERAIS

1 – Dimensões em Centímetros e Níveis em metros
2 – Conferir as disposição das armaduras antes da concretagem.
3 – A Responsabilidade pela fiscalização da obra é do Eng° resp Técnico.
4 – Aconselhamos moldagem de corpos de prova para cada caminhão betoneira.
5 – Respeitar os prazos mínimos para retirada de formas e escoramentos.
6 – Evitar romper concreto após endurecido, com marreta e talhadeira.
7 – Toda e qualquer alteração no respectivo projeto, o Calculista deverá ser consultado e o mesmo deverá emitir seu parecer por escrito.

PROJETO ESTRUTURAL

PROJETO ESTRUTURAL	CONTRATADO: Kayo Henrique Moreira	CLIENTE: SECRETARIA DE ATENÇÃO PRIMÁRIA À SAÚDE	31
	Endereço: Rua: Brasília, n° 395 Bairro: Centro, Areado - MG	OBRA: MINISTÉRIO DA SAÚDE	
Contratado. CREA-MG : 199774/D	Email: engovil.kayomoreira@gmail.com	ENDEREÇO OBRA: UNIDADE BÁSICA DE SAÚDE	Número Cliente: 01/2024

	VERIF	ENTREGA	REVISÃO
DATA	28/08/2024	28/08/2024	00
NOME			
VISTO			

UNIDADE: (EXCETO INDICADO) cm
REFERÊNCIA: (1°DIEDRO)
TÍTULO: DETALHAMENTO DAS VIGAS EM CONCRETO ARMADO NÍVEL DO PAVIMENTO COBERTURA 2

Classe Concreto-MPa: 30	ESCALA: INDICADAS EM PLANTA	DESENHO NÚMERO: 00001	MOD: EST	REVISÃO: 00	FOLHA: 31/34

V315
ESC 1:50

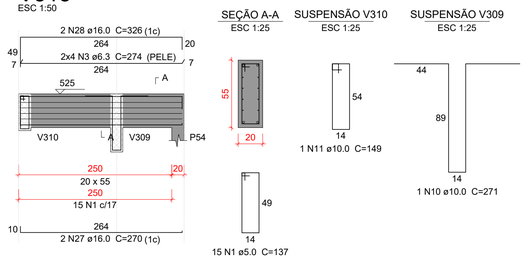

V316
ESC 1:50

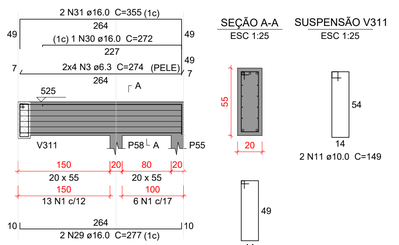

V317
ESC 1:50

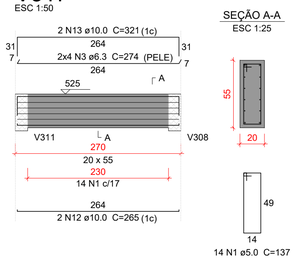

V318
ESC 1:50

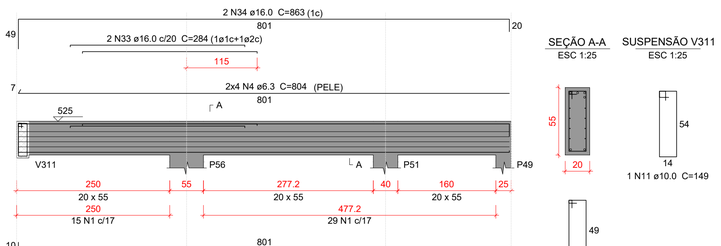

V319
ESC 1:50

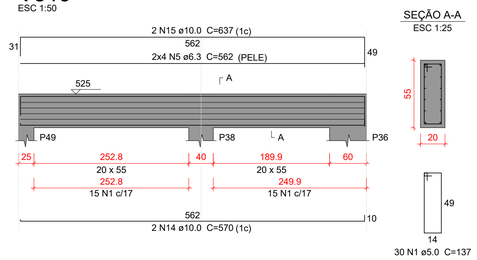

V320
ESC 1:50

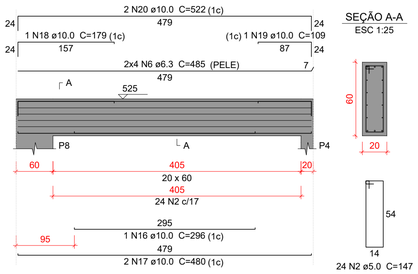

V321
ESC 1:50

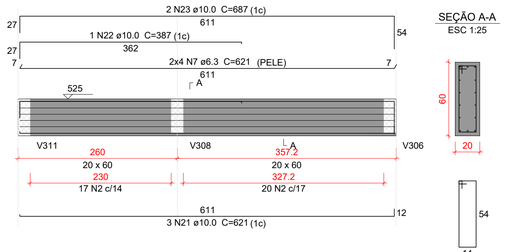

V322
ESC 1:50

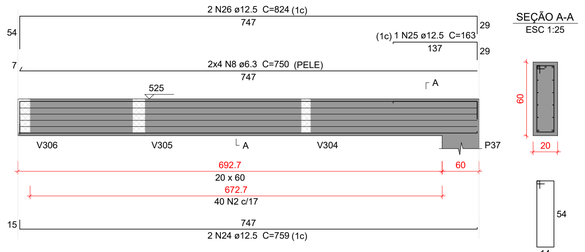

V323
ESC 1:50

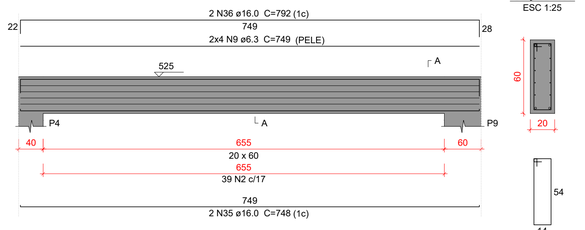

Relação do aço

V315 V316 V317
V318 V319 V320
V321 V322 V323

AÇO	N	DIAM (mm)	QUANT	C.UNIT (cm)	C.TOTAL (cm)
CA60	1	5.0	122	137	16714
	2	5.0	140	147	20580
CA50	3	6.3	24	274	6576
	4	6.3	8	804	6432
	5	6.3	8	562	4496
	6	6.3	8	485	3880
	7	6.3	8	621	4968
	8	6.3	8	750	6000
	9	6.3	8	749	5992
	10	10.0	1	271	271
	11	10.0	4	149	596
	12	10.0	2	265	530
	13	10.0	2	321	642
	14	10.0	2	570	1140
	15	10.0	2	637	1274
	16	10.0	1	296	296
	17	10.0	2	480	960
	18	10.0	1	179	179
	19	10.0	1	109	109
	20	10.0	2	522	1044
	21	10.0	3	621	1863
	22	10.0	1	387	387
	23	10.0	2	687	1374
	24	12.5	2	759	1518
	25	12.5	1	163	163
	26	12.5	2	824	1648
	27	16.0	2	270	540
	28	16.0	2	326	652
	29	16.0	2	277	554
	30	16.0	1	272	272
	31	16.0	2	355	710
	32	16.0	2	807	1614
	33	16.0	2	284	568
	34	16.0	2	863	1726
	35	16.0	2	748	1496
	36	16.0	2	792	1584

Resumo do aço

AÇO	DIAM (mm)	C.TOTAL (m)	PESO + 10 % (kg)
CA50	6.3	383.5	103.2
	10.0	106.7	72.3
	12.5	33.3	35.3
	16.0	97.2	168.7
CA60	5.0	373	63.2

PESO TOTAL (kg)	
CA50	379.5
CA60	63.2

Volume de concreto (C-30) = 4.81 m³
Área de forma = 50.27 m²

Caracteristicas do Projeto

1 – COBRIMENTO DAS ARMADURAS – PILARES E VIGAS: 3.0 cm
2 – COBRIMENTO DAS ARMADURAS – LAJES E ESCADAS: 3.0 cm
3 – COBRIMENTO DAS ARMADURAS – FUNDAÇÃO: 4.5 cm
4– PREVER LASTRO DE CONCRETO MAGRO (5 cm) SOB AS ESTRUTURAS EM CONCRETO.
5 – OS VENTOS INCIDENTES NAS FACES X (90°) E Y (0°), RESPECTIVAMENTE, NÃO OCORREM SIMULTANEAMENTE.

NOTAS 1 : DURABILIDADE

1 – CLASSE DE AGRESSIVIDADE AMBIENTAL: II
2 – MÓDULO DE ELASTICIDADE > 35.42 GPa
3 – FATOR A/C < 0.4
4 – AÇO CA 50A e CA 60B
5 – CONCRETO CLASSE > 30 MPa
6 – CONSUMO DE CIMENTO > 350 Kg/m3

NOTAS 2 : NORMAS

– NBR 06118 – 2023 – Projeto de Estruturas de Concreto armado
– NBR 06120 – 2019 – Cargas para o Cálculo de Estruturas de edificações – Procedimento
– NBR 06123 – 2023 – Forças Devidas ao Vento em Edificações
– NBR 8681 – 2003 – Ações e Segurança nas Estruturas
– NBR 6122 – 2022 – Projeto e execução de Fundações

LEGENDA DA PLANTA DE LOCAÇÃO

(A) ORIENTAÇÃO DOS EIXOS DOS PILARES
(1) ORIENTAÇÃO DOS EIXOS DOS PILARES

NOTAS 3 : GERAIS

1 – Dimensões em Centímetros e Níveis em metros
2 – Conferir as disposição das armaduras antes da concretagem.
3 – A Responsabilidade pela fiscalização da obra é do Engº resp Técnico.
4 – Aconselhamos moldagem de corpos de prova para cada caminhão betoneira.
5 – Respeitar os prazos mínimos para retirada de formas e escoramentos.
6 – Evitar romper concreto após endurecido, com marreta e talhadeira.
7 – Toda e qualquer alteração no respectivo projeto, o Calculista deverá ser consultado e o mesmo deverá emitir seu parecer por escrito.

PROJETO ESTRUTURAL

PROJETO ESTRUTURAL	CONTRATADO: Kayo Henrique Moreira	CLIENTE: SECRETARIA DE ATENÇÃO PRIMÁRIA À SAÚDE	32
	Endereço: Rua: Brasília, nº 395 Bairro: Centro, Areado - MG	OBRA: MINISTÉRIO DA SAÚDE	
Contratado. CREA-MG : 199774/D	Email: engcivil.kayomoreira@gmail.com	ENDEREÇO OBRA: UNIDADE BÁSICA DE SAÚDE	Número Cliente: 01/2024

	VERIF	ENTREGA	REVISÃO	UNIDADE: (EXCETO INDICADO)	REFERÊNCIA: (1°DIEDRO)
DATA	28/08/2024	28/08/2024	00	cm	
NOME				TÍTULO: DETALHAMENTO DAS VIGAS EM CONCRETO ARMADO NÍVEL DO PAVIMENTO COBERTURA 2	
VISTO					

Classe Concreto-MPa: 30	ESCALA: INDICADAS EM PLANTA	DESENHO NÚMERO: 00001	MOD: EST	REVISÃO: 00	FOLHA: 32/34

P1=P2=P3=P6=P10=P12= =P13=P14=P16=P17=P22= =P26=P27=P28=P29=P30= =P32=P33=P39=P40=P41= =P42=P45=P46=P50

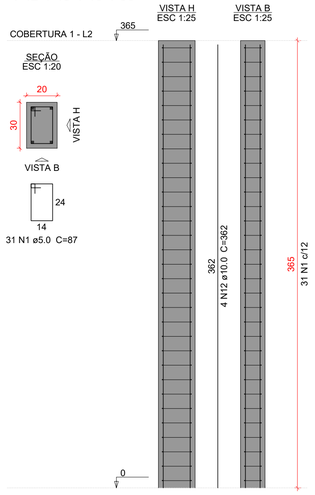

P5

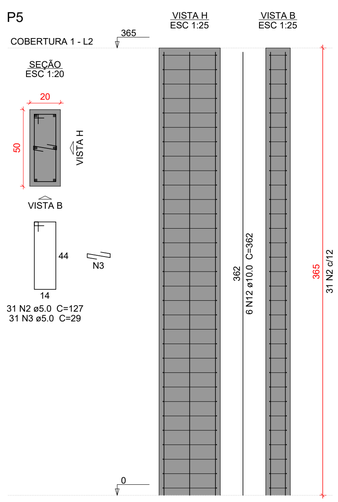

P7

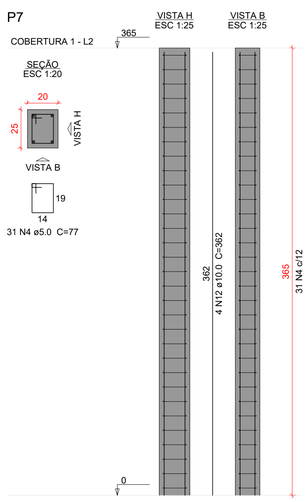

P11

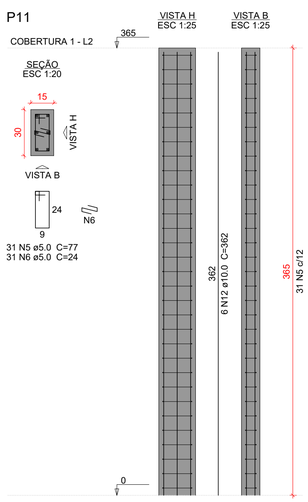

P15=P25=P31

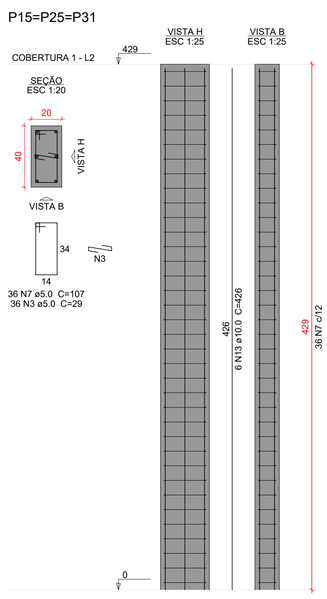

P18

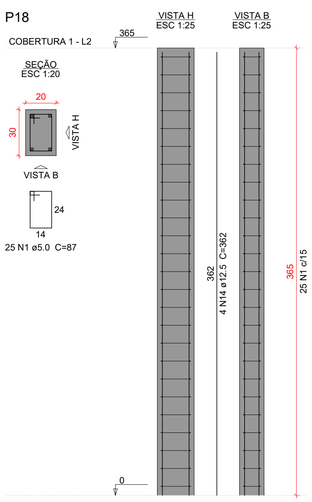

Relação do aço

25xP1	P5	P7
P11	3xP15	P18
2xP19	5xP20	2xP35
2xP44	P47	

AÇO	N	DIAM (mm)	QUANT	C.UNIT (cm)	C.TOTAL (cm)
CA60	1	5.0	800	87	69600
	2	5.0	31	127	3937
	3	5.0	449	29	13021
	4	5.0	31	77	2387
	5	5.0	93	77	7161
	6	5.0	31	24	744
	7	5.0	108	107	11556
	8	5.0	62	157	9734
	9	5.0	155	67	10385
	10	5.0	62	167	10354
	11	5.0	31	153	4743
CA50	12	10.0	184	362	66608
	13	10.0	18	426	7668
	14	12.5	4	362	1448

Resumo do aço

AÇO	DIAM (mm)	C.TOTAL (m)	PESO + 10 % (kg)
CA50	10.0	742.8	503.7
	12.5	14.5	15.3
CA60	5.0	1436.3	243.5

PESO TOTAL (kg)	
CA50	519.1
CA60	243.5

Volume de concreto (C-30) = 10.92 m³
Área de forma = 174.8 m²

P19=P34

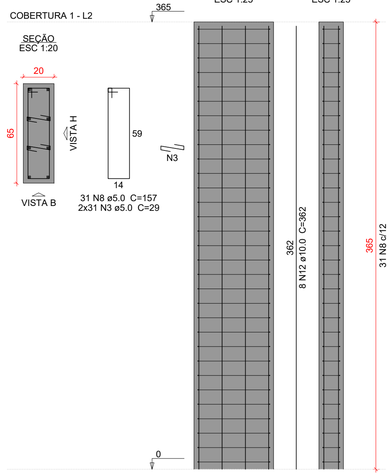

P20=P21=P23=P24=P48

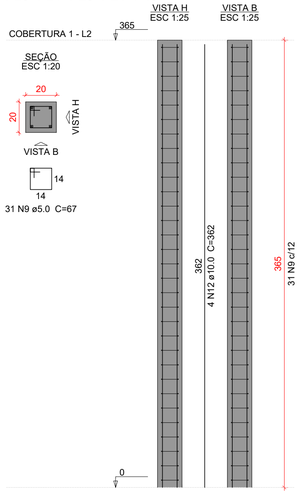

P35=P43

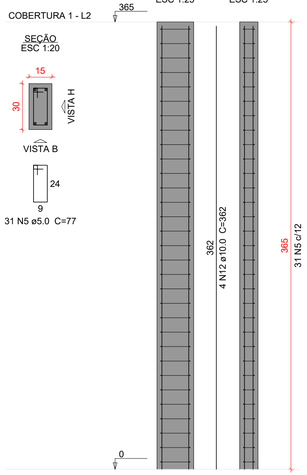

P44=P57

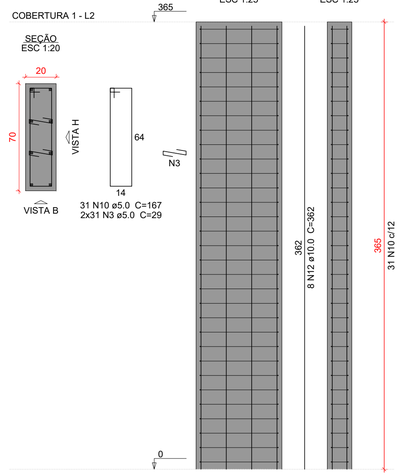

P47

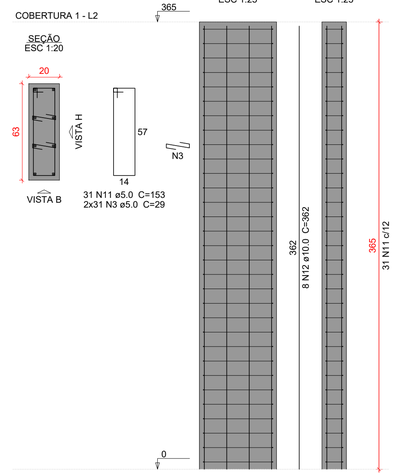

Caracteristicas do Projeto

1 – COBRIMENTO DAS ARMADURAS – PILARES E VIGAS: 3.0 cm
2 – COBRIMENTO DAS ARMADURAS – LAJES E ESCADAS: 3.0 cm
3 – COBRIMENTO DAS ARMADURAS – FUNDAÇÃO: 4.5 cm
4– PREVER LASTRO DE CONCRETO MAGRO (5 cm) SOB AS ESTRUTURAS EM CONCRETO.
5 – OS VENTOS INCIDENTES NAS FACES X (90°) E Y (0°), RESPECTIVAMENTE, NÃO OCORREM SIMULTANEAMENTE.

NOTAS 1 : DURABILIDADE

1 – CLASSE DE AGRESSIVIDADE AMBIENTAL: II
2 – MÓDULO DE ELASTICIDADE > 35.42 GPa
3 – FATOR A/C < 0.4
4 – AÇO CA 50A e CA 60B
5 – CONCRETO CLASSE > 30 MPa
6 – CONSUMO DE CIMENTO > 350 Kg/m3

NOTAS 2 : NORMAS

– NBR 06118 – 2023 – Projeto de Estruturas de Concreto armado
– NBR 06120 – 2019 – Cargas para o Cálculo de Estruturas de edificações – Procedimento
– NBR 06123 – 2023 – Forças Devidas ao Vento em Edificações
– NBR 8681 – 2003 – Ações e Segurança nas Estruturas
– NBR 6122 – 2022 – Projeto e execução de Fundações

LEGENDA DA PLANTA DE LOCAÇÃO

(A) ORIENTAÇÃO DOS EIXOS DOS PILARES
(1) ORIENTAÇÃO DOS EIXOS DOS PILARES

NOTAS 3 : GERAIS

1 – Dimensões em Centimetros e Níveis em metros
2 – Conferir as disposição das armaduras antes da concretagem.
3 – A Responsabilidade pela fiscalização da obra é do Eng° resp Técnico.
4 – Aconselhamos moldagem de corpos de prova para cada caminhão betoneira.
5 – Respeitar os prazos mínimos para retirada de formas e escoramentos.
6 – Evitar romper concreto após endurecido, com marreta e talhadeira.
7 – Toda e qualquer alteração no respectivo projeto, o Calculista deverá ser consultado e o mesmo deverá emitir seu parecer por escrito.

PROJETO ESTRUTURAL

PROJETO ESTRUTURAL	CONTRATADO: Kayo Henrique Moreira			CLIENTE: SECRETARIA DE ATENÇÃO PRIMÁRIA À SAÚDE	33
	Endereço: Rua: Brasília, n° 395 Bairro: Centro, Areado - MG			OBRA: MINISTÉRIO DA SAÚDE	
Contratado. CREA-MG : 199774/D	Email: engcivil.kayomoreira@gmail.com			ENDEREÇO OBRA: UNIDADE BÁSICA DE SAÚDE	Número Cliente: 01/2024
	VERIF	ENTREGA	REVISÃO	UNIDADE: (EXCETO INDICADO) cm	REFERÊNCIA: (1°DIEDRO)
DATA	28/08/2024	28/08/2024	00		
NOME				TÍTULO: DETALHAMENTO DOS PILARES EM CONCRETO ARMADO NÍVEL TÉRREO AO NÍVEL COBERTURA 1	
VISTO					
Classe Concreto-MPa: 30	ESCALA: INDICADAS EM PLANTA			DESENHO NÚMERO: 00001	MOD: EST / REVISÃO: 00 / FOLHA: 33/34

P4

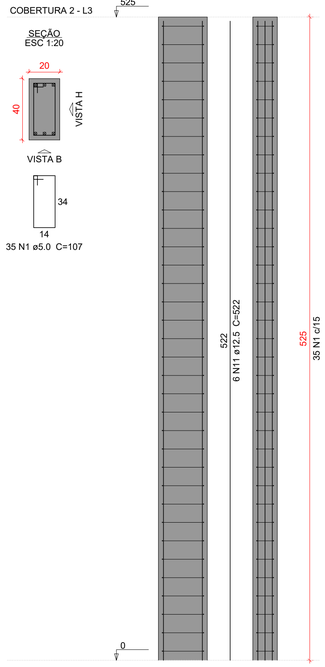

P8=P9=P37=P52=P59

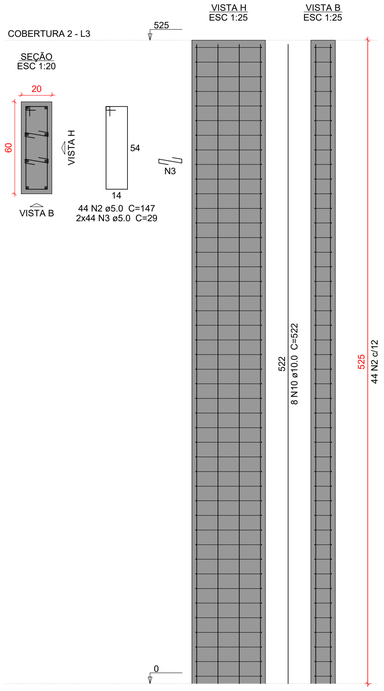

P36

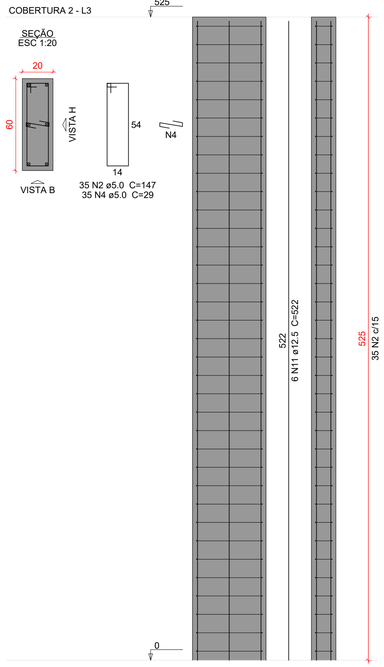

P38

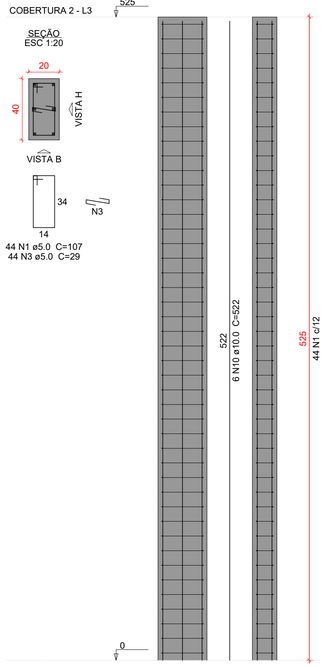

P49

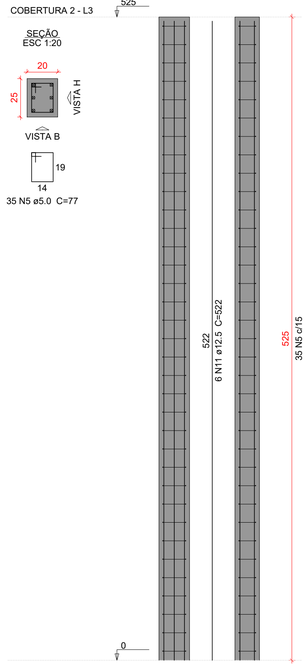

P51

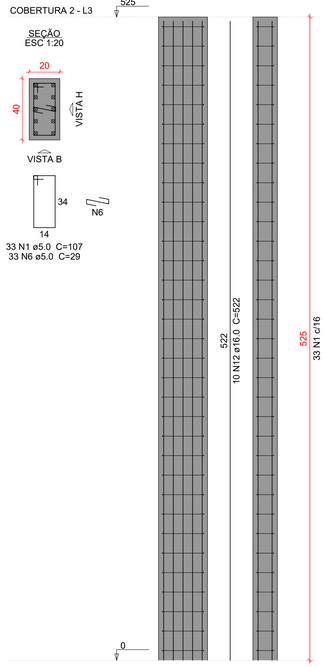

Relação do aço

P4	5xP8	P36
P38	P49	P51
2xP53	P55	P56
P58		

AÇO	N	DIAM (mm)	QUANT	C.UNIT (cm)	C.TOTAL (cm)
CA60	1	5.0	112	107	11984
	2	5.0	255	147	37485
	3	5.0	484	29	14036
	4	5.0	140	29	4060
	5	5.0	35	77	2695
	6	5.0	66	29	1914
	7	5.0	70	127	8890
	8	5.0	77	97	7469
	9	5.0	35	137	4795
CA50	10	10.0	50	522	26100
	11	12.5	36	522	18792
	12	16.0	16	522	8352

Resumo do aço

AÇO	DIAM (mm)	C.TOTAL (m)	PESO + 10 % (kg)
CA50	10.0	261	177
	12.5	188	199.1
	16.0	83.6	145
CA60	5.0	933.3	158.2

PESO TOTAL (kg)	
CA50	521.1
CA60	158.2

Volume de concreto (C-30) = 7.67 m³
Área de forma = 108.15 m²

P53=P54

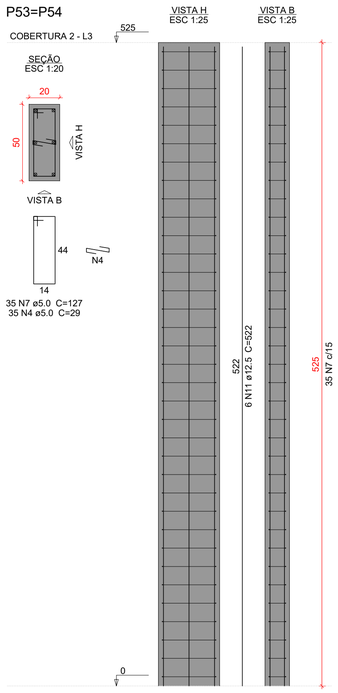

P55

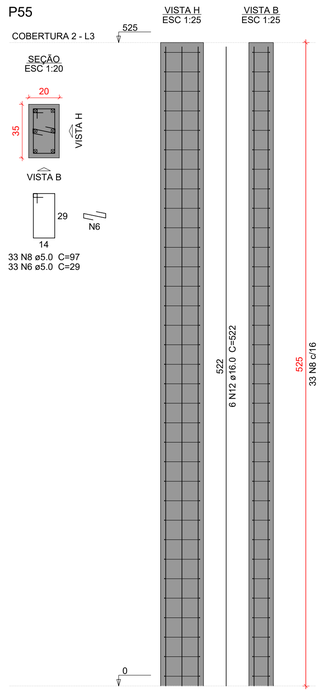

P56

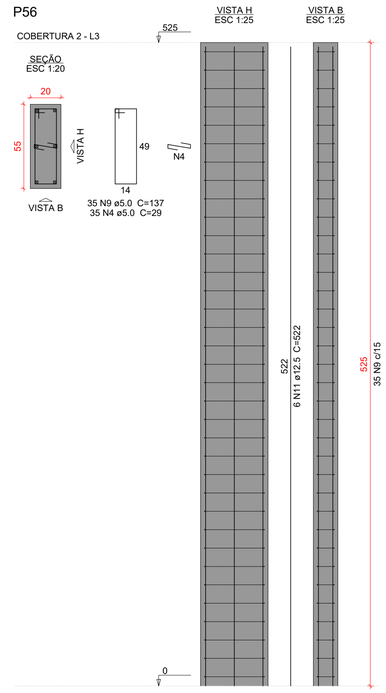

P58

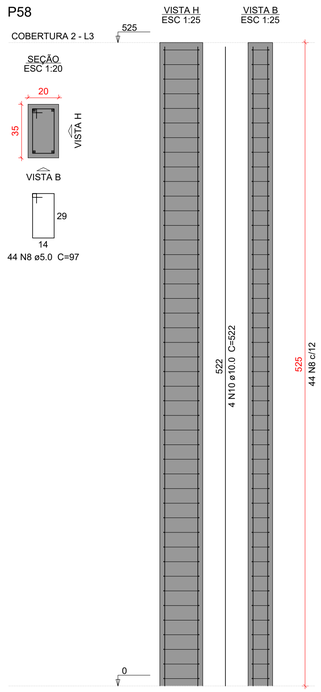

Caracteristicas do Projeto

1 – COBRIMENTO DAS ARMADURAS – PILARES E VIGAS: 3.0 cm
2 – COBRIMENTO DAS ARMADURAS – LAJES E ESCADAS: 3.0 cm
3 – COBRIMENTO DAS ARMADURAS – FUNDAÇÃO: 4.5 cm
4– PREVER LASTRO DE CONCRETO MAGRO (5 cm) SOB AS ESTRUTURAS EM CONCRETO.
5 – OS VENTOS INCIDENTES NAS FACES X (90°) E Y (0°), RESPECTIVAMENTE, NÃO OCORREM SIMULTANEAMENTE.

NOTAS 1 : DURABILIDADE

1 – CLASSE DE AGRESSIVIDADE AMBIENTAL: II
2 – MÓDULO DE ELASTICIDADE > 35.42 GPa
3 – FATOR A/C < 0.4
4 – AÇO CA 50A e CA 60B
5 – CONCRETO CLASSE > 30 MPa
6 – CONSUMO DE CIMENTO > 350 Kg/m3

NOTAS 2 : NORMAS

– NBR 06118 – 2023 – Projeto de Estruturas de Concreto armado
– NBR 06120 – 2019 – Cargas para o Cálculo de Estruturas de edificações – Procedimento
– NBR 06123 – 2023 – Forças Devidas ao Vento em Edificações
– NBR 8681 – 2003 – Ações e Segurança nas Estruturas
– NBR 6122 – 2022 – Projeto e execução de Fundações

LEGENDA DA PLANTA DE LOCAÇÃO

(A) ORIENTAÇÃO DOS EIXOS DOS PILARES
(1) ORIENTAÇÃO DOS EIXOS DOS PILARES

NOTAS 3 : GERAIS

1 – Dimensões em Centímetros e Níveis em metros
2 – Conferir as disposição das armaduras antes da concretagem.
3 – A Responsabilidade pela fiscalização da obra é do Engº resp Técnico.
4 – Aconselhamos moldagem de corpos de prova para cada caminhão betoneira.
5 – Respeitar os prazos mínimos para retirada de formas e escoramentos.
6 – Evitar romper concreto após endurecido, com marreta e talhadeira.
7 – Toda e qualquer alteração no respectivo projeto, o Calculista deverá ser consultado e o mesmo deverá emitir seu parecer por escrito.

PROJETO ESTRUTURAL

PROJETO ESTRUTURAL	CONTRATADO: Kayo Henrique Moreira	CLIENTE: SECRETARIA DE ATENÇÃO PRIMÁRIA À SAÚDE	34
	Endereço: Rua: Brasília, nº 395 Bairro: Centro, Areado - MG	OBRA: MINISTÉRIO DA SAÚDE	
Contratado. CREA-MG : 199774/D	Email: engcivil.kayomoreira@gmail.com	ENDEREÇO OBRA: UNIDADE BÁSICA DE SAÚDE	Número Cliente: 01/2024

	VERIF	ENTREGA	REVISÃO	UNIDADE: (EXCETO INDICADO)	REFERÊNCIA: (1°DIEDRO)
DATA	28/08/2024	28/08/2024	00	cm	
NOME				TÍTULO: DETALHAMENTO DOS PILARES EM CONCRETO ARMADO NÍVEL TERREO AO NÍVEL COBERTURA 2	
VISTO					

Classe Concreto-MPa: 30	ESCALA: INDICADAS EM PLANTA	DESENHO NÚMERO: 00001	MOD: EST	REVISÃO: 00	FOLHA: 34/34

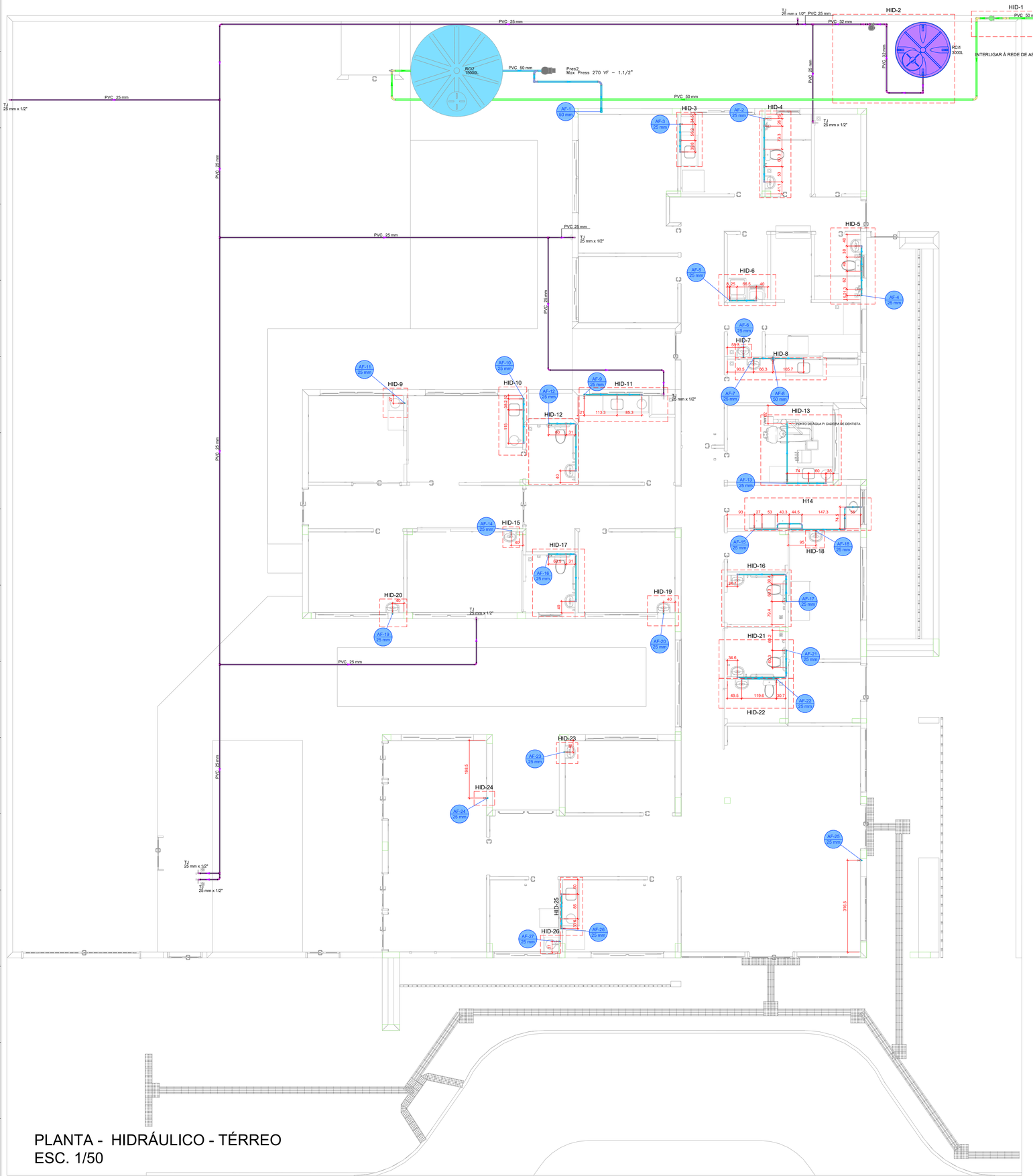

Legenda de condutos - TÉRREO
Água fria
Água fria (Reúso)
Alimentação

Legenda das indicações - TÉRREO
TJ Torneira de Jardim com joelho 90° - 25 mm x 1/2"

Legenda - TÉRREO
Alimentador Predial
Curva de transposição
Hidrômetro individual
Registro bruto gaveta ABNT c/PVC soldável
Registro de Pressão com PVC soldável
Registro de gaveta c/canopla cromada c/PVC soldável
Registro esfera VS compacto soldável
Reservatório 3000L
Valvula de descarga c/PVC soldável

LAVATÓRIO DE BANCADA

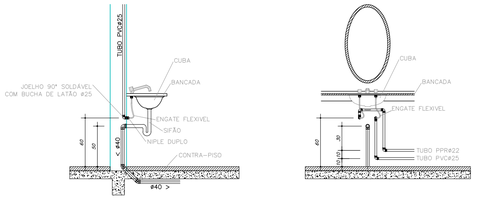

VISTA LATERAL DA LIGAÇÃO DE ÁGUA/ESGOTO
Sem Escala

VISTA FRONTAL DA LIGAÇÃO DE ÁGUA/ESGOTO
Sem Escala

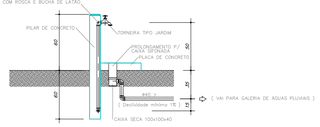

VISTA LATERAL PONTO DE ÁGUA EXTERNO
Sem Escala

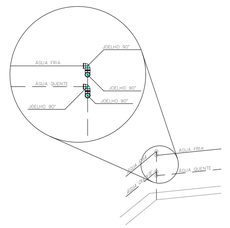

OBS.: ULTILIZAR DOIS JOELHOS 90° SEMPRE QUE O ÂNGULO ENTRE AS PAREDE FOR DIFERENTE DE 45° e 90°.

DETALHE PARA CANTOS DE PAREDE
Escala 1/25

PLANTA - HIDRÁULICO - TÉRREO
ESC. 1/50

PROJETO HIDROSSANITÁRIO

PROJETO HIDROSSANITÁRIO	CONTRATADO: Tallis Henrique Pereira Fonseca	SECRETARIA: SECRETARIA DE ATENÇÃO PRIMÁRIA À SAÚDE	1
	Endereço: Rua Ispajás, Nº21 Vila Nova, Fama - MG	OBRA: CONSTRUÇÃO DE IMÓVEL COMERCIAL	
Contratado: CREA-MG: 284463/D	Telefone: CEL : (35) 9.9879-0332 Email: eng.tallishenrique@gmail.com	PROJETO UBS PORTE 1	Número Cliente: 47/2024

	PRO	VERIF	APROV	UNIDADE: (EXCETO INDICADO) cm	REFERÊNCIA: (1°DIEDRO)
DATA	31/07/2024	31/07/2024			
NOME				TÍTULO: PLANTA HIDRÁULICO TÉRREO, NOTAS, LEGENDAS.	
VISTO					

HIDR	ESCALA: INDICADAS NO DESENHO	DESENHO NÚMERO: 00001	MOD: HIDR	REVISÃO: 00	FOLHA: 01/07

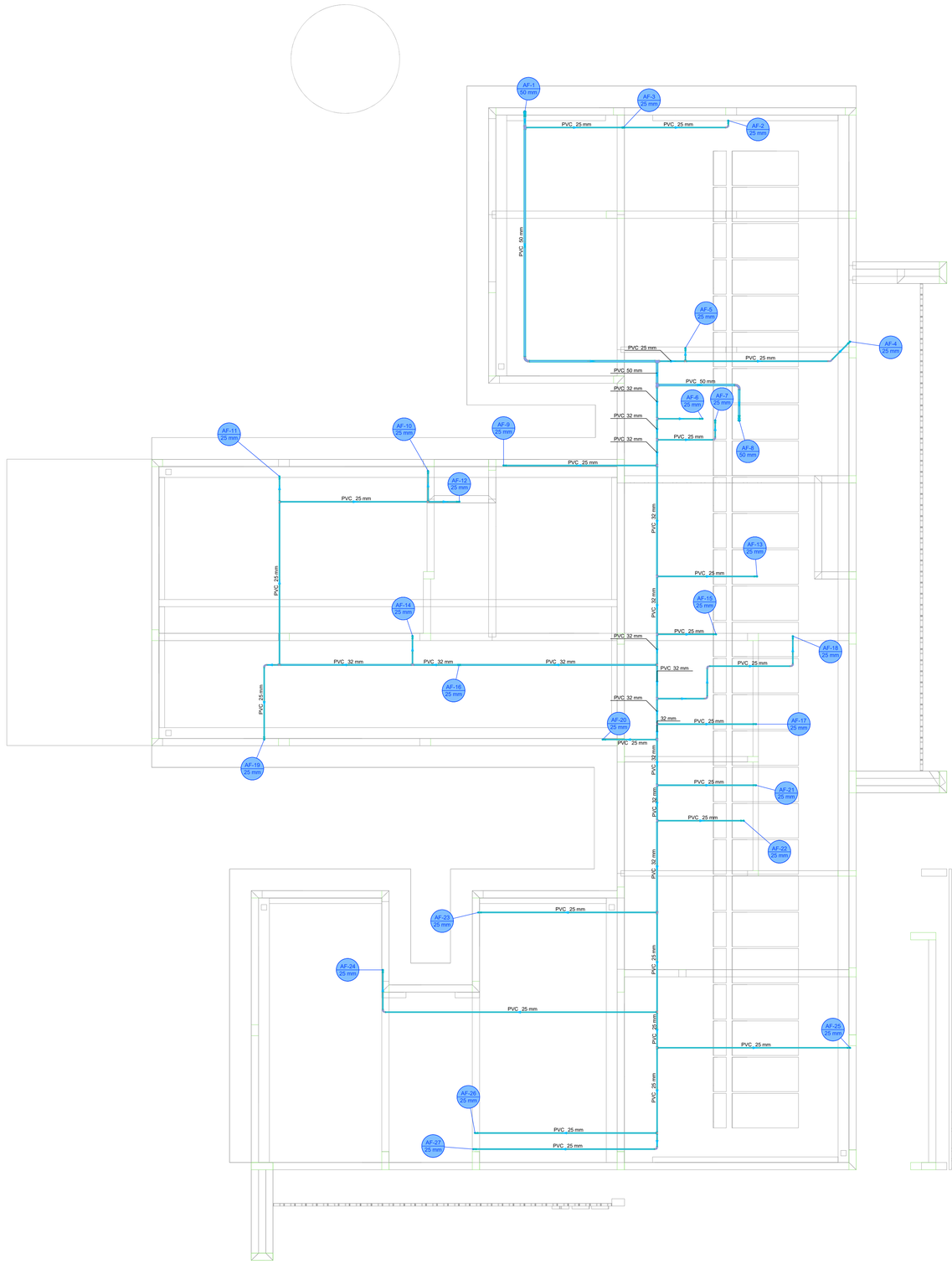

Legenda de condutos - COBERTURA 1
Água fria

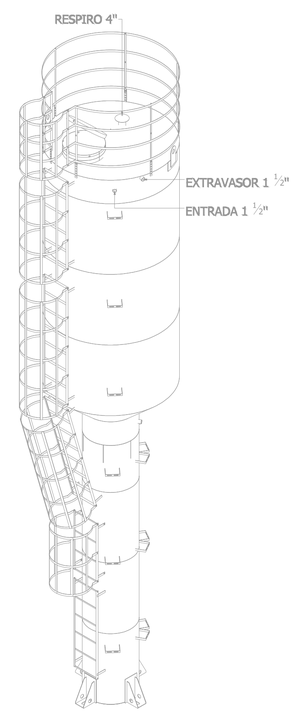

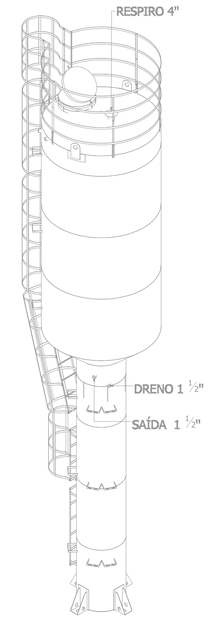

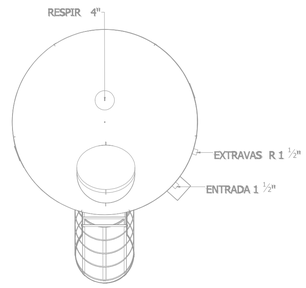

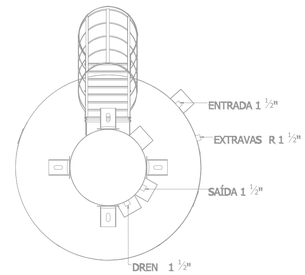

PLANTA - HIDRÁULICO - COBERTURA
ESC. 1/50

PROJETO HIDROSSANITÁRIO

PROJETO HIDROSSANITÁRIO	CONTRATADO: Tallis Henrique Pereira Fonseca	SECRETARIA: SECRETARIA DE ATENÇÃO PRIMÁRIA À SAÚDE	2
	Endereço: Rua Iapajés, Nº21 Vila Nova, Farna - MG	OBRA: CONSTRUÇÃO DE IMÓVEL COMERCIAL	
Contratado. CREA-MG: 284463/D	Telefone: CEL : (55) 9 9879-0332	PROJETO UBS PORTE 1	Número Cliente: 47/2024
	Email: eng.tallishenrique@gmail.com		

	PRO	VERIF	APROV
DATA	31/07/2024	31/07/2024	
NOME			
VISTO			

UNIDADE: (EXCETO INDICADO): cm
REFERÊNCIA: (1°DIEDRO)

TÍTULO: PLANTA HIDRÁULICO COBERTURA, NOTAS, LEGENDAS.

ESCALA:	DESENHO NÚMERO:	MOD:	REVISÃO:	FOLHA:
HIDR	INDICADAS NO DESENHO	00001	HIDR	00	02/07

Legenda de condutos - TÉRREO
Alimentação

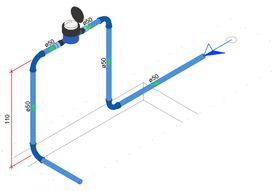

DETALHE HID-1
1:25

Legenda de condutos - TÉRREO
Água fria (Reúso)
Alimentação

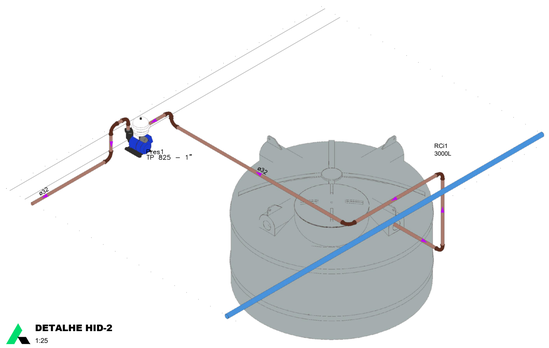

DETALHE HID-2
1:25

Legenda das indicações - TÉRREO
PIA Pia de cozinha com joelho de 90° - 25 mm - 3/4"
PA Purificador de água - 3/4"
RG Registro bruto gaveta ABNT c/PVC soldável - 3/4"

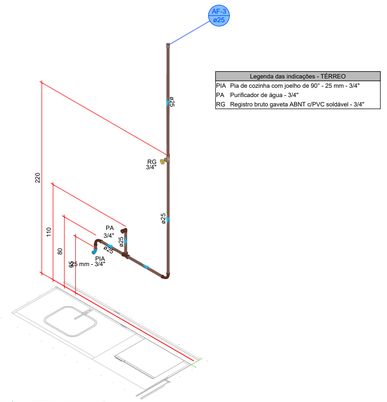

DETALHE HID-3
1:25

Legenda das indicações - TÉRREO
CH Chuveiro - 25mm x 3/4"
DH Ducha Higiênica com Joelho de 90° - 25 mm x 1/2"
LV Lavatório com joelho de 90° - 25 mm - 1/2"
RP Registro de Pressão com PVC soldável - 25 mm - 3/4"
RG Registro de gaveta c/canopla cromada c/PVC soldável - 3/4"
VS Vaso sanitário com caixa acoplada - 3/4"

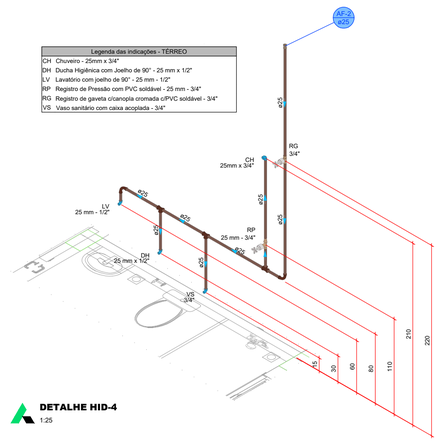

DETALHE HID-4
1:25

Legenda das indicações - TÉRREO
CH Chuveiro - 25mm x 3/4"
DH Ducha Higiênica com Joelho de 90° - 25 mm x 1/2"
LV Lavatório com joelho de 90° - 25 mm - 1/2"
RP Registro de Pressão com PVC soldável - 25 mm - 3/4"
RG Registro de gaveta c/canopla cromada c/PVC soldável - 3/4"
VS Vaso sanitário com caixa acoplada - 3/4"

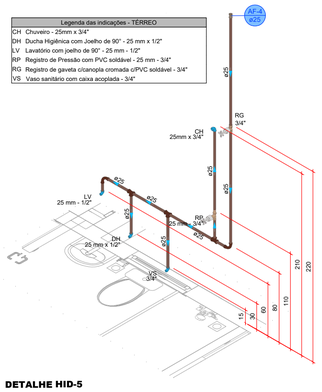

DETALHE HID-5
1:25

Legenda das indicações - TÉRREO
MLR Máquina de lavar roupa com joelho de 90° - 25 mm - 3/4"
RG Registro de gaveta c/canopla cromada c/PVC soldável - 3/4"
TLR Tanque de lavar com joelho de 90° - 25 mm - 3/4"

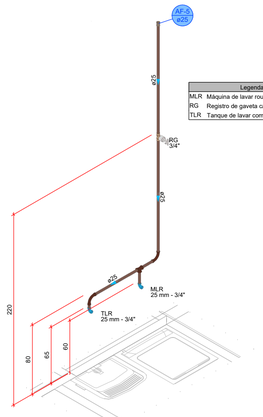

DETALHE HID-6
1:25

Legenda das indicações - TÉRREO
LV Lavatório com joelho de 90° - 25 mm - 1/2"
RG Registro de gaveta c/canopla cromada c/PVC soldável - 3/4"

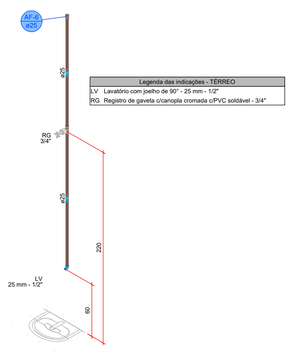

DETALHE HID-7
1:25

Legenda das indicações - TÉRREO
EX Expurgo com válvula de descarga - 1 1/4"
LV Lavatório com joelho de 90° - 25 mm - 1/2"
RG Registro de gaveta c/canopla cromada c/PVC soldável - 1 1/2"
RG Registro de gaveta c/canopla cromada c/PVC soldável - 3/4"
VD Valvula de descarga c/PVC soldável - 50 - 1 1/4"

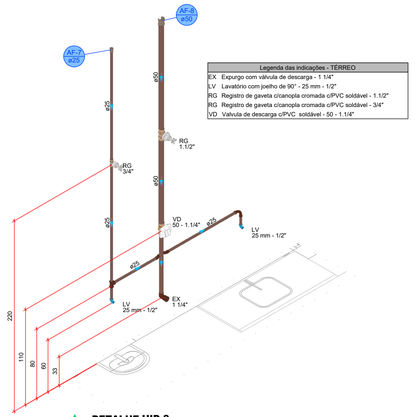

DETALHE HID-8
1:25

Legenda das indicações - TÉRREO
LV Lavatório com joelho de 90° - 25 mm - 1/2"
RG Registro de gaveta c/canopla cromada c/PVC soldável - 3/4"

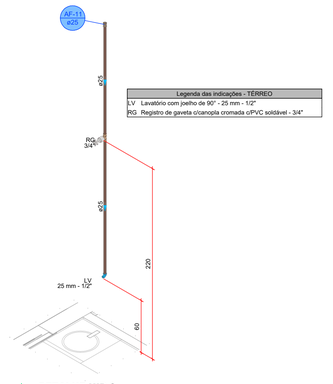

DETALHE HID-9
1:25

Legenda das indicações - TÉRREO
LV Lavatório com joelho de 90° - 25 mm - 1/2"
RG Registro de gaveta c/canopla cromada c/PVC soldável - 3/4"

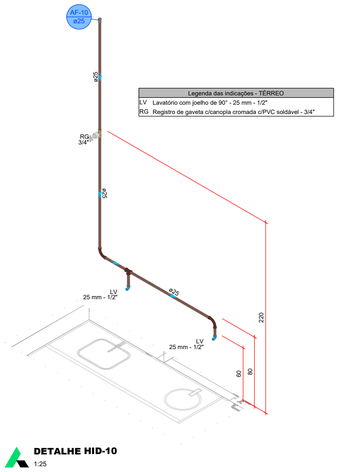

DETALHE HID-10
1:25

Legenda das indicações - TÉRREO
LV Lavatório com joelho de 90° - 25 mm - 1/2"
RG Registro de gaveta c/canopla cromada c/PVC soldável - 3/4"
TJ Torneira de Jardim com joelho 90° - 25 mm x 1/2"

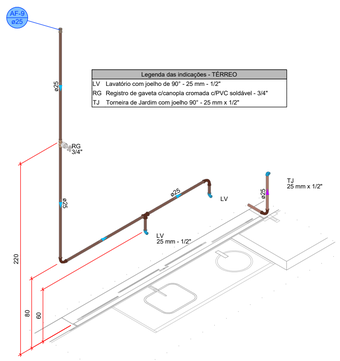

DETALHE HID-11
1:25

Legenda das indicações - TÉRREO
DH Ducha Higiênica com Joelho de 90° - 25 mm x 1/2"
LV Lavatório com joelho de 90° - 25 mm - 1/2"
RG Registro de gaveta c/canopla cromada c/PVC soldável - 3/4"
VS Vaso sanitário com caixa acoplada - 3/4"

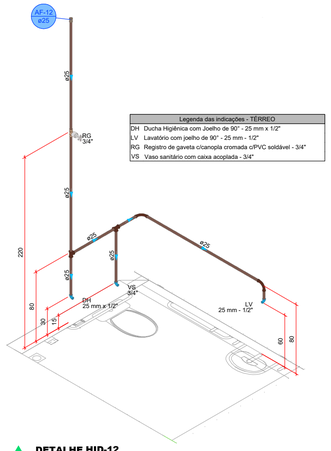

DETALHE HID-12
1:25

Legenda das indicações - TÉRREO
LV Lavatório com joelho de 90° - 25 mm - 1/2"
RG Registro de gaveta c/canopla cromada c/PVC soldável - 3/4"

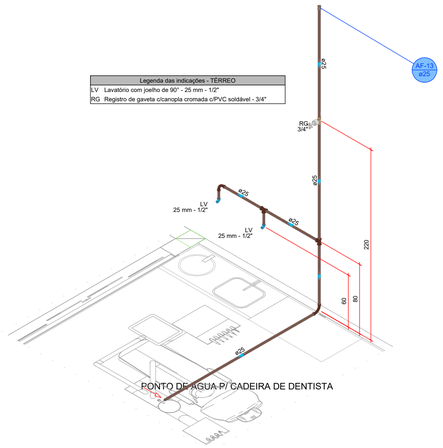

PONTO DE AGUA P/ CADEIRA DE DENTISTA

DETALHE HID-13
1:25

PROJETO HIDROSSANITÁRIO

PROJETO HIDROSSANITÁRIO	CONTRATADO: Tallis Henrique Pereira Fonseca			SECRETARIA: SECRETARIA DE ATENÇÃO PRIMÁRIA À SAÚDE	3
	Endereço: Rua Iapajés, Nº21 Vila Nova, Fama - MG			OBRA: CONSTRUÇÃO DE IMÓVEL COMERCIAL	
Contratado: CREA-MG: 284463/D	Telefone: CEL : (55) 9 9879-0332			PROJETO: UBS PORTE I	Número Cliente: 47/2024
	Email: eng.tallishenrique@gmail.com			UNIDADE: (EXCETO INDICADO): cm	REFERÊNCIA: (1°DIEDRO)
	PRO	VERIF	APROV		
DATA	31/07/2024	31/07/2024		TÍTULO: DETALHES HIDRÁULICOS, NOTAS E LEGENDAS.	
NOME					
VISTO					
HIDR	ESCALA: INDICADAS NO DESENHO			DESENHO NUMERO: 00001	MOD: HIDR / REVISÃO: 00 / FOLHA: 03/07

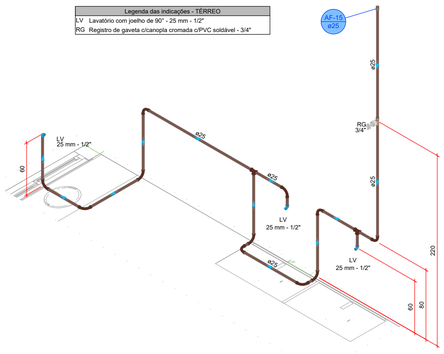

DETALHE H14
1:25

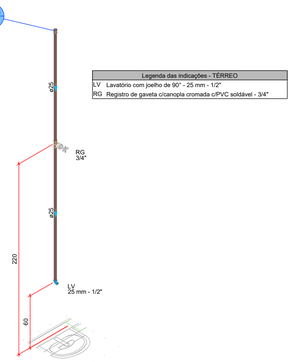

DETALHE HID-15
1:25

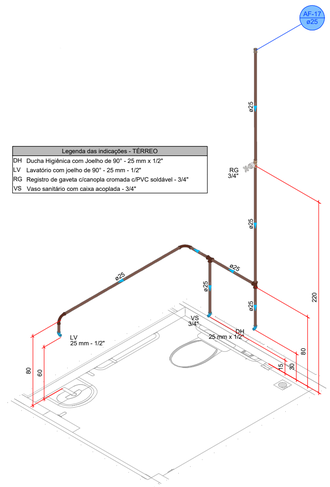

DETALHE HID-16
1:25

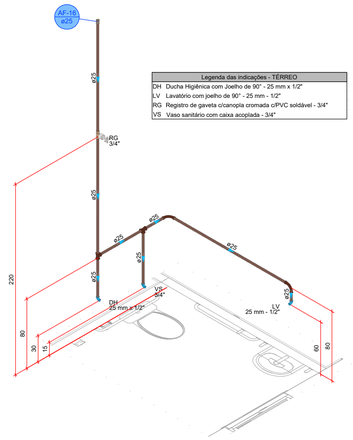

DETALHE HID-17
1:25

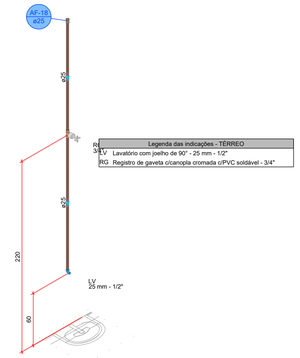

DETALHE HID-18
1:25

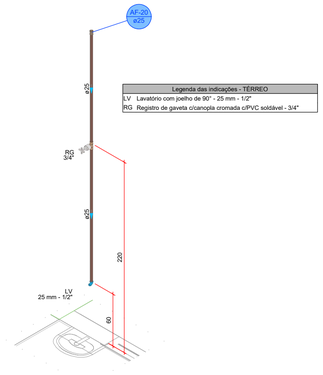

DETALHE HID-19
1:25

DETALHE HID-20
1:25

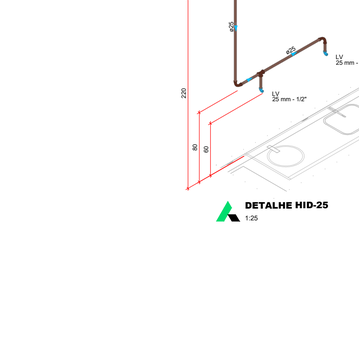

DETALHE HID-21
1:25

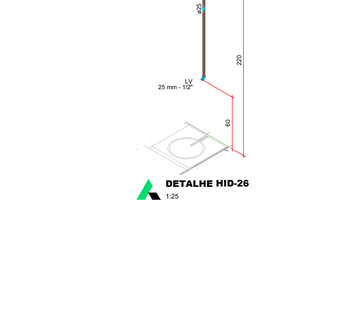

DETALHE HID-22
1:25

DETALHE HID-23
1:25

DETALHE HID-24
1:25

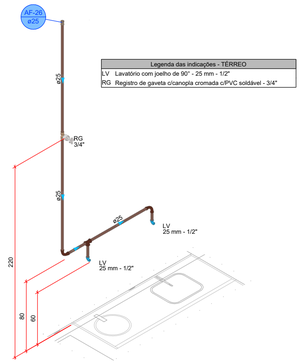

DETALHE HID-25
1:25

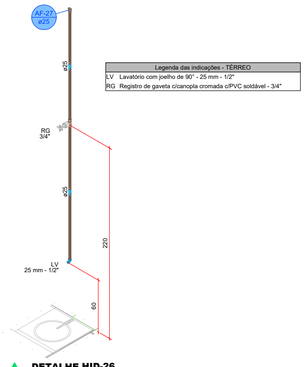

DETALHE HID-26
1:25

PROJETO HIDROSSANITÁRIO

PROJETO HIDROSSANITÁRIO	CONTRATADO: Talita Henrique Pereira Fonseca	SECRETARIA: SECRETARIA DE ATENÇÃO PRIMÁRIA À SAÚDE	4
	Endereço: Rua Iapaás, Nº21 Vila Nova, Farnè - MG	OBRA: CONSTRUÇÃO DE IMÓVEL COMERCIAL	
Contratado: CREA-MG: 284463/D	Telefone: CEL : (55) 9 9879-0332	PROJETO: UBS PORTE 1	Número Cliente: 47/2024
	Email: eng.talishenrique@gmail.com	UNIDADE: (EXCETO INDICADO): cm	REFERÊNCIA: (1°DIEDRO)
PRO / VERIF / APROV		TITULO: DETALHES HIDRÁULICOS, NOTAS E LEGENDAS.	
DATA: 31/07/2024 / 31/07/2024			
NOME			
VISTO			
HIDR	ESCALA: INDICADAS NO DESENHO	DESENHO NÚMERO: 00001 / MOD: HIDR / REVISÃO: 00 / FOLHA: 04/07	

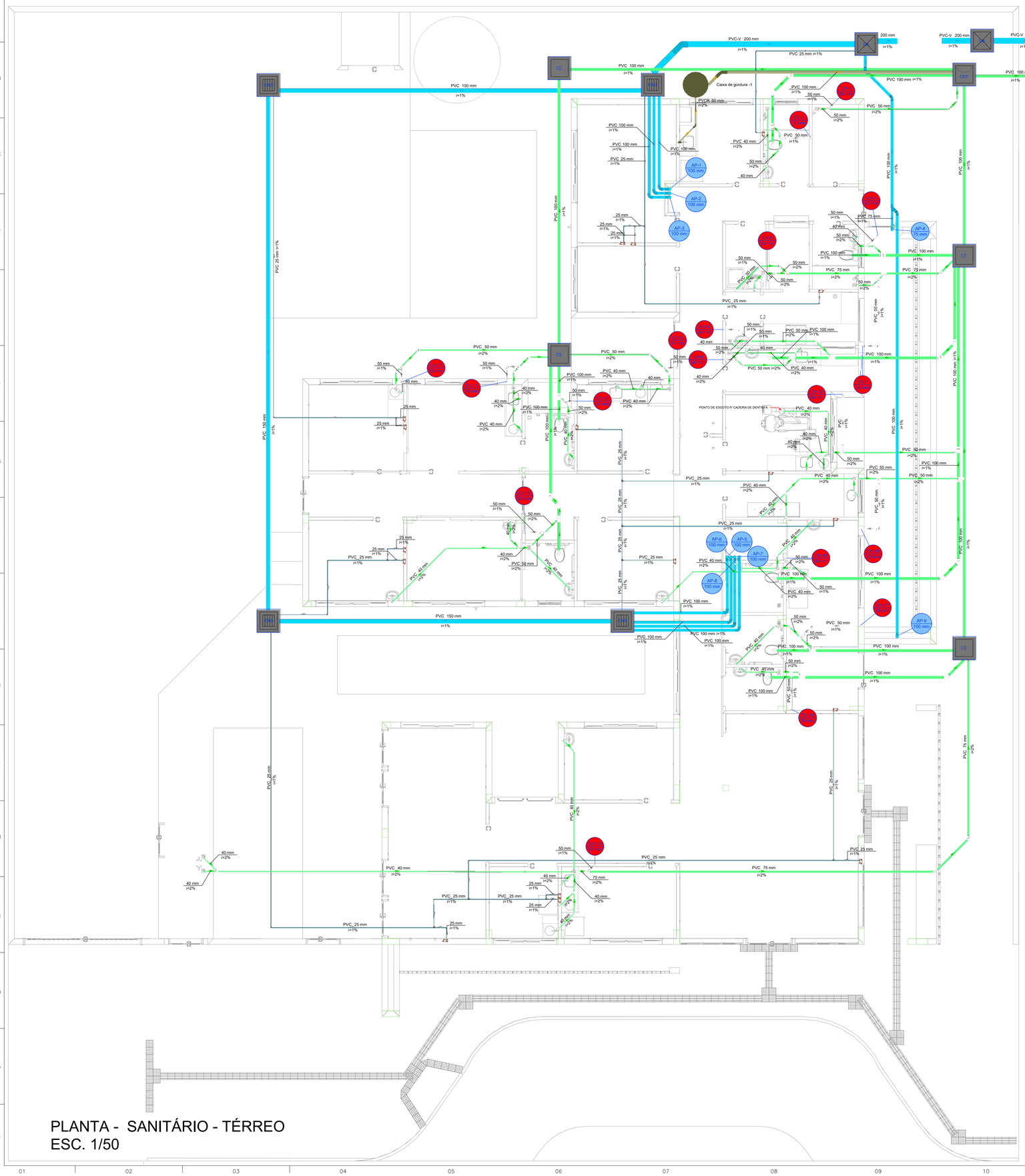

Legenda de condutos - TÉRREO
Esgoto
Esgoto (Gordura)
Pluvial
Pluvial (Drenos - Ar Condicionado)
Ventilação

Legenda - TÉRREO	
	Ar Condicionado
CX	Caixa de areia pluvial simples
CXG	Caixa de areia pluvial c/grelha
CES	Caixas Inspeção Esgoto Sifonada
CE	Caixas Inspeção Esgoto Simples
	Chuveiro Residencial
	Curva 45 Longa para Esgoto Sanitário
	Curva 45°
	Curva 45° curta Amanco
	Curva 90 curta
	Curva 90 curta- coluna
	Joelho 45
	Joelho 45° Serie R
	Joelho 90
	Joelho 90 soldável
	Joelho 90- coluna sobe
	Junção simples
	Junção simples c/ J45
	Junção simples c/ redução
	Lavatório Residencial com sifão
	Máquina de Lavar Roupas DN 50mm
	Pia de Cozinha Industrial - Lavagem de panelas com Sifão
	Ramais de Ventilação
	Te 90
	Vaso Sanitário c/ curva 90°

Caixa de gordura - TÉRREO
Corte 1 - ESC. 1:25

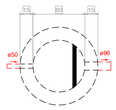

Caixa de gordura - TÉRREO
Planta baixa - ESC. 1:25

PROJETO HIDROSSANITÁRIO

PROJETO HIDROSSANITÁRIO	CONTRATADO: Tallis Henrique Pereira Fonseca	SECRETARIA: SECRETARIA DE ATENÇÃO PRIMÁRIA À SAÚDE	5
	Endereço: Rua Ipojuca, Nº21 Vila Nova, Farna - MG	OBRA: CONSTRUÇÃO DE IMÓVEL COMERCIAL	
Contratado: CREA-MG: 284463/D	Telefone: CEL : (35) 9 9879-0332	PROJETO: UBS PORTE 1	Número Cliente: 47/2024
	Email: eng.tallishenrique@gmail.com		

	PRO	VERIF	APROV
DATA	31/07/2024	31/07/2024	
NOME			
VISTO			

UNIDADE: (EXCETO INDICADO) cm	REFERÊNCIA: (1°DIEDRO)			
TÍTULO: PLANTA SANITÁRIO TÉRREO, NOTAS, LEGENDAS.				
ESCALA: HIDR / INDICADAS NO DESENHO	DESENHO NÚMERO: 00001	MOD: HIDR	REVISÃO: 00	FOLHA: 05/07

Legenda de condutos - COBERTURA 1
Pluvial
Ventilação

Legenda - COBERTURA 1
- Luva dupla- coluna
- Luva simples- coluna
- Terminal de ventilação- coluna

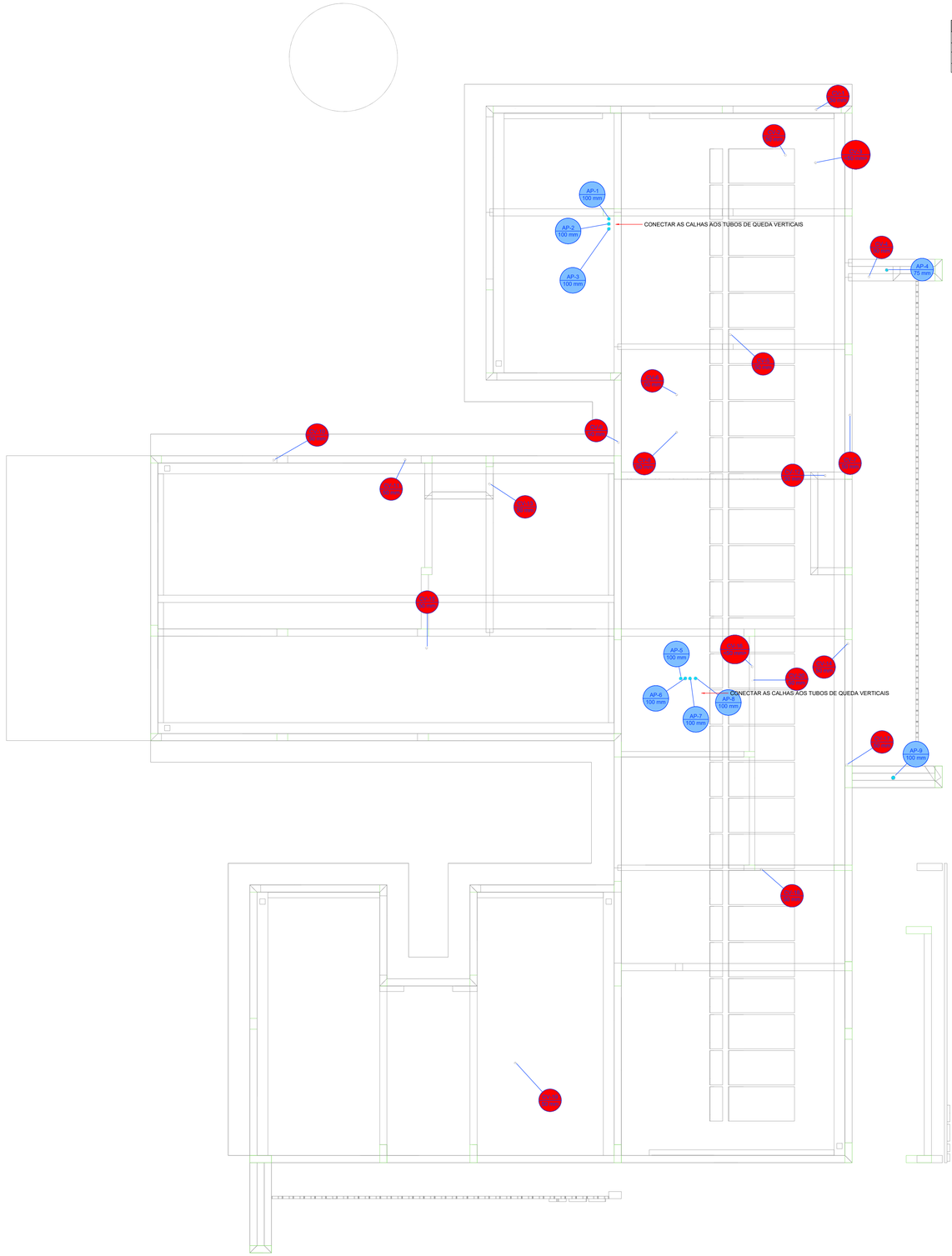

PLANTA - SANITÁRIO - COBERTURA
ESC. 1/50

PROJETO HIDROSSANITÁRIO

PROJETO HIDROSSANITÁRIO	CONTRATADO: Tallis Henrique Pereira Fonseca	SECRETARIA: SECRETARIA DE ATENÇÃO PRIMÁRIA À SAÚDE	6
	Endereço: Rua Itapipia, Nº21 Vila Nova, Farna - MG	OBRA: CONSTRUÇÃO DE IMÓVEL COMERCIAL	
Contratado: CREA-MG: 284463/D	Telefone: CEL : (35) 9 9879-0332	PROJETO: UBS PORTE 1	Número Cliente: 47/2024
	Email: eng.tallishenrique@gmail.com		

	PRO	VERIF	APROV
DATA:	31/07/2024	31/07/2024	
NOME			
VISTO			

UNIDADE: (EXCETO INDICADO): cm
REFERÊNCIA: (1°DIEDRO)
TÍTULO: PLANTA SANITÁRIO COBERTURA, NOTAS E LEGENDAS.

HIDR	ESCALA: INDICADAS NO DESENHO	DESENHO NÚMERO: 00001	MOD: HIDR	REVISÃO: 00	FOLHA: 06/07

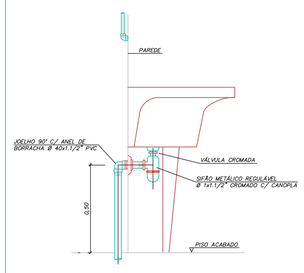

DETALHE LIGAÇÃO DE TANQUE
SEM ESCALA

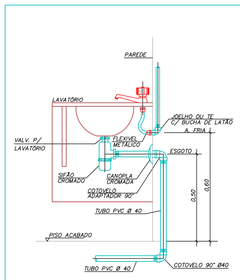

DETALHE LIGAÇÃO DE LAVATÓRIO
SEM ESCALA

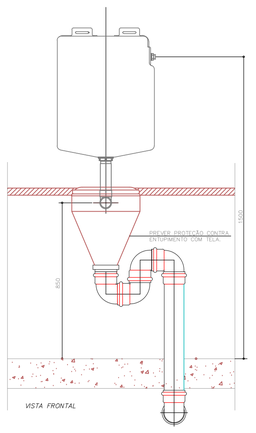

EXPURGO – LIGAÇÃO DO CONE COM VÁLVULA DE DESCARGA
SEM ESCALA

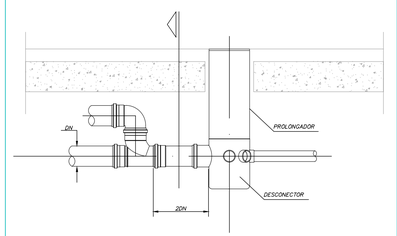

DETALHE DE LIGAÇÃO DO RALO SIFONADO
SEM ESCALA

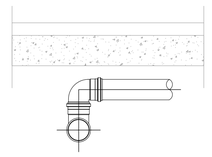

CORTE
SEM ESCALA

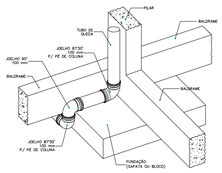

DETALHE DESVIO DE FUNDAÇÃO
Sem Escala

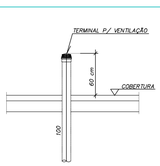

PONTO TERMINAL DE VENTILAÇÃO
SEM ESCALA

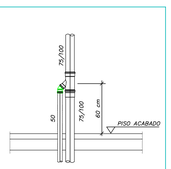

CAVALETE P/ VENTILAÇÃO
SEM ESCALA

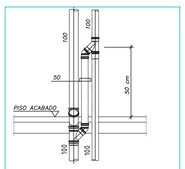

CAVALETE P/ VENTILAÇÃO
SEM ESCALA

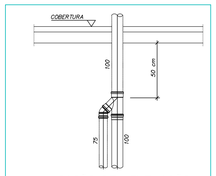

LIGAÇÃO DE VENTILAÇÃO
SEM ESCALA

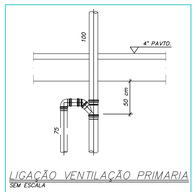

LIGAÇÃO VENTILAÇÃO PRIMARIA
SEM ESCALA

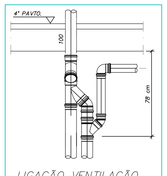

LIGAÇÃO VENTILAÇÃO
SEM ESCALA

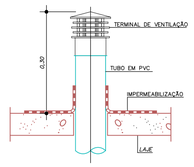

TUBULAÇÃO DE VENTILAÇÃO NA COBERTURA
SEM ESCALA

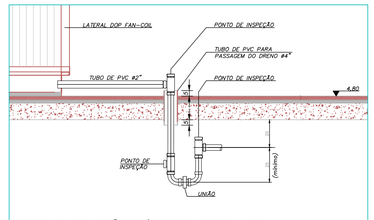

DETALHE DO SIFÃO P/ DRENO DO FAN COIL
SEM ESCALA

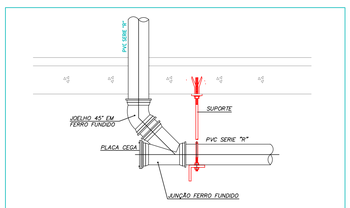

DETALHE DO PÉ DE COLUNA COM JUNÇÃO P/INSPEÇÃO
SEM ESCALA

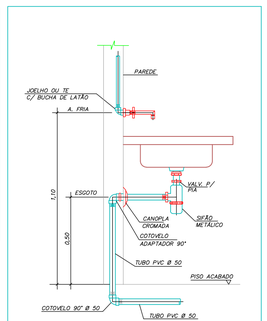

DETALHE DE LIGAÇÃO DE PIA
SEM ESCALA

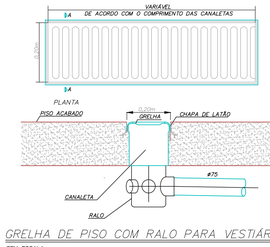

GRELHA DE PISO COM RALO PARA VESTIÁRIOS
SEM ESCALA

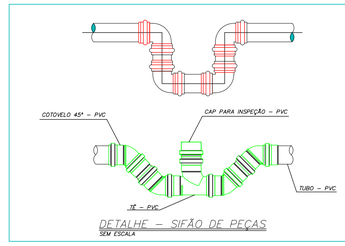

DETALHE – SIFÃO DE PEÇAS
SEM ESCALA

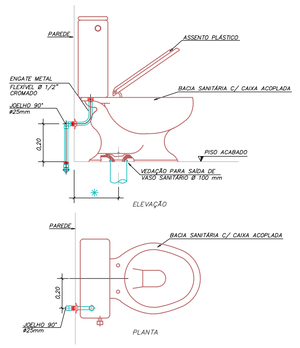

DET. LIGAÇÃO BACIA SANIT. COM CAIXA ACOPLADA
SEM ESCALA

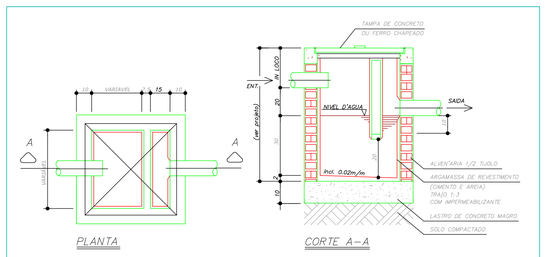

CAIXA SIFONADA DE ESGOTO OU DRENAGEM

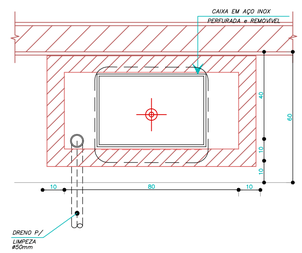

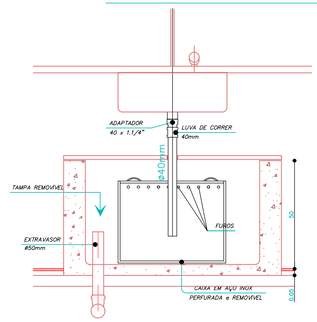

CAIXA DE SEPARAÇÃO DE GESSO EM AÇO INOX

PROJETO HIDROSSANITÁRIO

PROJETO HIDROSSANITÁRIO	CONTRATADO: Talita Henrique Pereira Fonseca Endereço: Rua Tapajós, Nº21 Bairro Vila Nova, Fama - MG			CLIENTE: SECRETARIA DE ATENÇÃO PRIMÁRIA À SAÚDE OBRA: CONSTRUÇÃO DE IMÓVEL COMERCIAL	7
Contratado: CREA-MG: 284463/D	Telefone: CEL : (35) 9 9879-0332 Email: eng.talishenrique@gmail.com			ENDEREÇO OBRA: UBS PORTE 1	Número Cliente: 47/2024
	PRO	VERIF	APROV	UNIDADE: (EXCETO INDICADO) cm	REFERÊNCIA: (1°DIEDRO)
DATA	31/07/2024	31/07/2024			
NOME				TITULO: DETALHES SANITÁRIOS, NOTAS E LEGENDAS.	
VISTO					
HIDR	ESCALA: INDICADAS NO DESENHO			DESENHO NÚMERO: 00001	MOD: HIDR / REVISÃO: 00 / FOLHA: 07/07

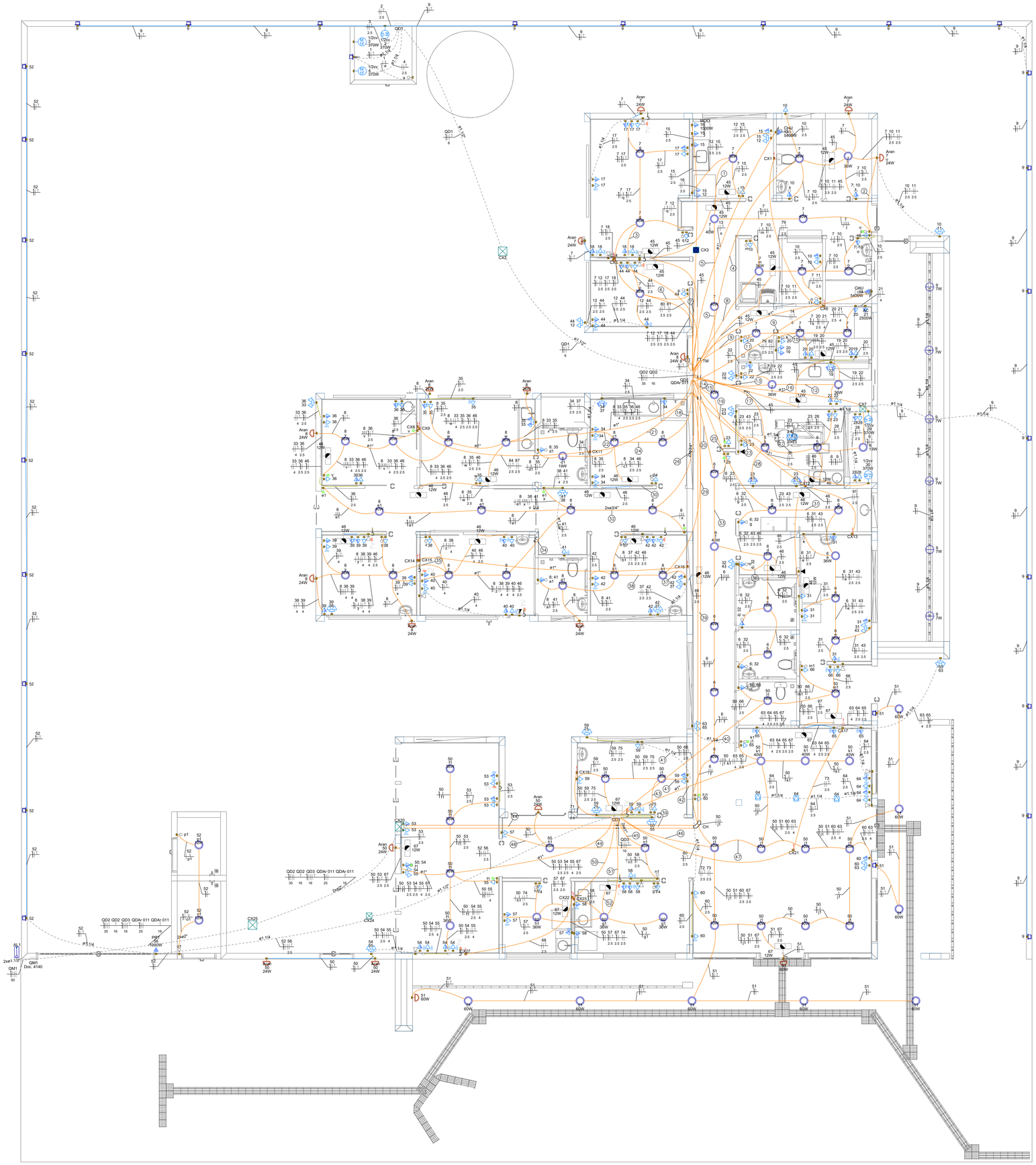
QD1
QD2 QD2
QD3
QDA 011
QDA 011
CX1
CX2
CX3
CX4
CX5
CX6
CX7
CX8
CX9
CX10
CX11
CX12
CX13
CX14
CX15
CX16
CX17
CX18
CX19
CX20
CX21
CX22
CX23
CX24
CX25
CX26
CX27
CX28
CX29
CX30
CX31
CX32
CX33
CX34
CX35
CX36
CX37
CX38
CX39
CX40

Legenda de condutos - COBERTURA	
Elétrica	
	Direta
	Piso
TV Cabo	
	Direta

Legenda das indicações - COBERTURA	
ARC12000	Pontos de força - Uso específico - Condicionador de ar Split 12000BTU
ARC18000	Pontos de força - Uso específico - Condicionador de ar Split 18000BTU
ARC24000	Pontos de força - Uso específico - Condicionador de ar Split 24000BTU
ARC36000	Pontos de força - Uso específico - Condicionador de ar Split 36000BTU
ARC9000	Pontos de força - Uso específico - Condicionador de ar Split 9000BTU
ARC9000	Pontos de força - Uso específico - Condicionador de ar Split 9000BTU

Legenda - COBERTURA
Tomada alta a 2,20m do piso
Tomada específica para Ar Condicionado

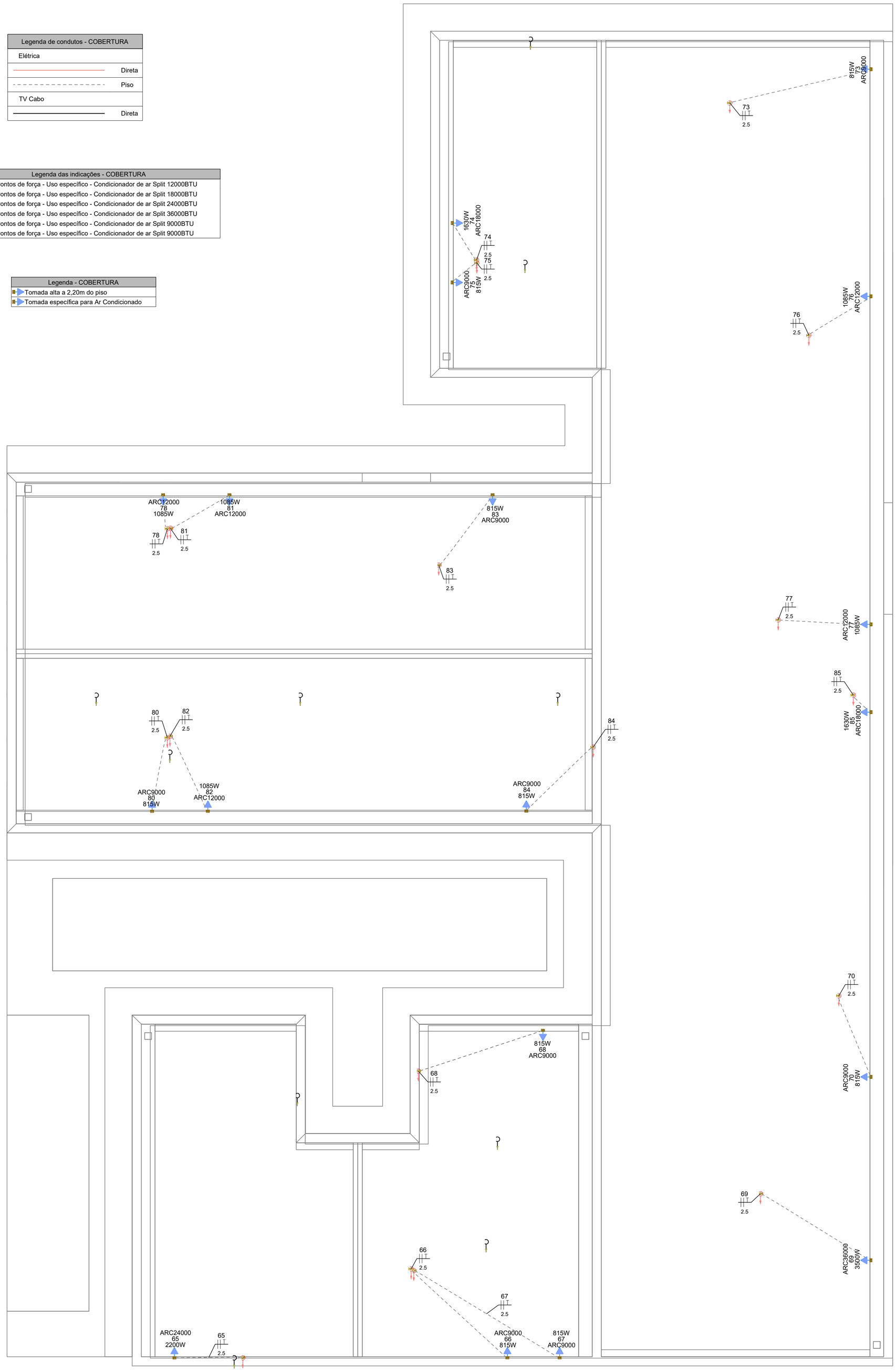

PAVIMENTO COBERTURA
ESCALA _____1:50

NOTAS GERAIS

1- FIOS E ELETRODUTOS NÃO DIMENSIONADOS SERÃO: 3/4" (REFERÊNCIAS INTERNAS)

2 - AS ILUMINÁRIAS INSTALADAS AO TEMPO DEVERÃO POSSUÍR GRAU DE PROTEÇÃO IP-56 PARA EVITAR O ACIONAMENTO DO DISPOSITIVO DE PROTEÇÃO DIFERENCIAL RESIDUAL

3 - OS CONDUTORES "FASE" DAS INSTALAÇÕES DE ENTRADA E MEDIÇÃO DEVERÃO SER IDENTIFICADOS ATRAVÉS DE FITAS ADESIVAS DE PVC COLORIDAS, COM LARGURA APROXIMADA DE 19mm, NOS SEGUINTES PONTOS:

- NOS PINGADOUROS DOS RAMAIS DE ENTRADA (AÉREO ou SUBTERRÂNEO);
- NAS ENTRADAS E SAÍDAS DAS PROTEÇÕES GERAIS;
- NAS ENTRADAS E SAÍDAS DOS DISJUNTORES DA UNIDADE DE CONSUMO;
- NAS CONEXÕES DAS CAIXAS DE PASSAGEM;

A SEQUÊNCIA DE IDENTIFICAÇÃO DAS FASES SERÁ:

FASE A (R) - cor BRANCO
FASE B (S) - cor PRETO
FASE C (T) - cor VERMELHO
TERRA - cor VERDE

* O CONDUTOR NEUTRO DEVERÁ POSSUIR ISOLAMENTO NA COR AZUL CLARO

4 - O CONDUTOR NEUTRO DE CADA CIRCUITO DEVERÁ TER SEÇÃO IGUAL AO DO CONDUTOR FASE.

5 - FATOR DE CORREÇÃO DE AGRUPAMENTO - FCA 2 circuitos: 0,80 3 circuitos: 0,70 4 circuitos: 0,65

6 - FATOR DE CORREÇÃO DE TEMPERATURA - FCT Instalação em Alvenaria: 30º Instalação no Solo: 20º

7 - QUEDA DE TENSÃO MÁXIMA: 5%

8 - ILUMINAÇÃO NÃO COTADAS: 100W

9 - AJUSTES DE TRAJETO DAS TUBULAÇÕES PODERÃO OCORRER DURANTE A EXECUÇÃO, PORÉM, NUNCA DEVE-SE ULTRAPASSAR O NÚMERO DE CIRCUITOS AGRUPADOS UTILIZADOS.

10 - AS BARRAS PARA TERRA E NEUTRO DEVERÃO SER EM BARRA CHATA DE COBRE COM FURAÇÃO PARA CONEXÃO DOS CONDUTORES COM TERMINAIS DO TIPO OLHAL

EXECUÇÃO

-A execução deverá ser feita por profissional habilitado, e o mesmo deverá tomar conhecimento de todas as pranchas de projetos referentes a obra.
-Verificar as medidas no local.
-Todos os níveis deverão ser observados no projeto arquitetônico.
- O aterramento e a alimentação devem ser ligadas em rede já existente, sendo que a mesma deverá ser vistoriada pelo A.R.T. deste projeto

NORMAS DA ABNT PARA PROJETOS ELÉTRICOS

NBR5410 - INSTALAÇÕES ELÉTRICAS DE BAIXA TENSÃO.
NBR 5419 - PROTEÇÃO DE ESTRUTURAS CONTRA DESCARGAS ATMOSFÉRICAS.
NBR 13570- INSTALAÇÕES ELÉTRICAS EM LOCAIS DE AFLUÊNCIA DE PUBLICO- REQUISITOS ESPECÍFICOS
NR 10- SEGURANÇA EM INSTALAÇÕES E SERVIÇOS EM ELETRICIDADE
NBR NM 247 - CABOS ISOLADOS COM POLICLORETO DE VINILA (PVC) PARA TENSÃO NOMINAIS ATÉ 450/750V
NBR 15465 - SISTEMAS DE ELETRODUTOS PLÁSTICOS PARA INSTALÇAO ELÉTRICAS DE BAIXA TENSÃO

TRANSFORMADOR

O DIMENSIONAMENTO DO TRANSFORMADOR DEVERÁ SER FEITO PELO RESPONSÁVEL DO PROJETO DE ENTRADA DE ENERGIA ELÉTRICA, QUE SERÁ DESENVOLVIDO SEPARADAMENTE PARA CADA UNIDADE. POIS, CADA CONCESSIONÁRIA DE ENERGIA TER SUA RESPECTIVA NORMA.

NOTA 01

OBS: OS PONTOS DE ILUMINAÇÃO DO PROJETO ELETRICO SÃO PARA DIMENSIONAMENTO DOS CIRCUITOS (FIAÇÃO E DISJUNTORES).
PARA INSTALAÇÃO NO GESSO UTILIZAR AS LAMPADAS DO QUANTITATIVO DO LUMINOTÉCNICO!!

NOTA 02

PLOTRAR COLORIDO

NOTA 03

CONTRATAR UMA EMPRESA ESPECIALIZADA EM PLACAS FOTOVOLTAICAS

NOTA 04

DEMAIS ESPECIFICAÇÕES DO GERADOR E DA ÁREA QUE SERÁ INSTALADO DEVE SER VERIFICADO COM O ENGENHEIRO DURANTE A COMPRA E INSTALAÇÃO

NOTA 05

TENSÃO DE EMPREENDIMENTO
127/220V

NOTA 06

PROJETO MODELO - SEGUIR NORMA CONFORME A REGIÃO QUE FOR EXECUTAR

PROJETO ELÉTRICO

CONTRATADO:
JÚLIA VILELA DE FARIA

CREA:
CREA/MG - 313914/D

CLIENTE:
SECRETARIA DE ATENÇÃO ESPECIALIZADA A SAÚDE

OBRA:
MINISTÉRIO DA SAÚDE

PROJETO:
UBS 1

2

Número Cliente:
60/2024

	PRO	VERIF	APROV	UNIDADE: (EXCETO INDICADO)	REFERÊNCIA: (1°DIEDRO)
DATA	31/07/2024	31/07/2024	27/08/2024	cm	
NOME				TÍTULO:	
REVIS.				PLANTA DO PAVIMENTO COBERTURA E LEGENDAS	

ELE	ESCALA:	DESENHO NÚMERO:	MOD:	REVISÃO:	FOLHA:
	INDICADAS NO DESENHO	00001	EST	00	02/08

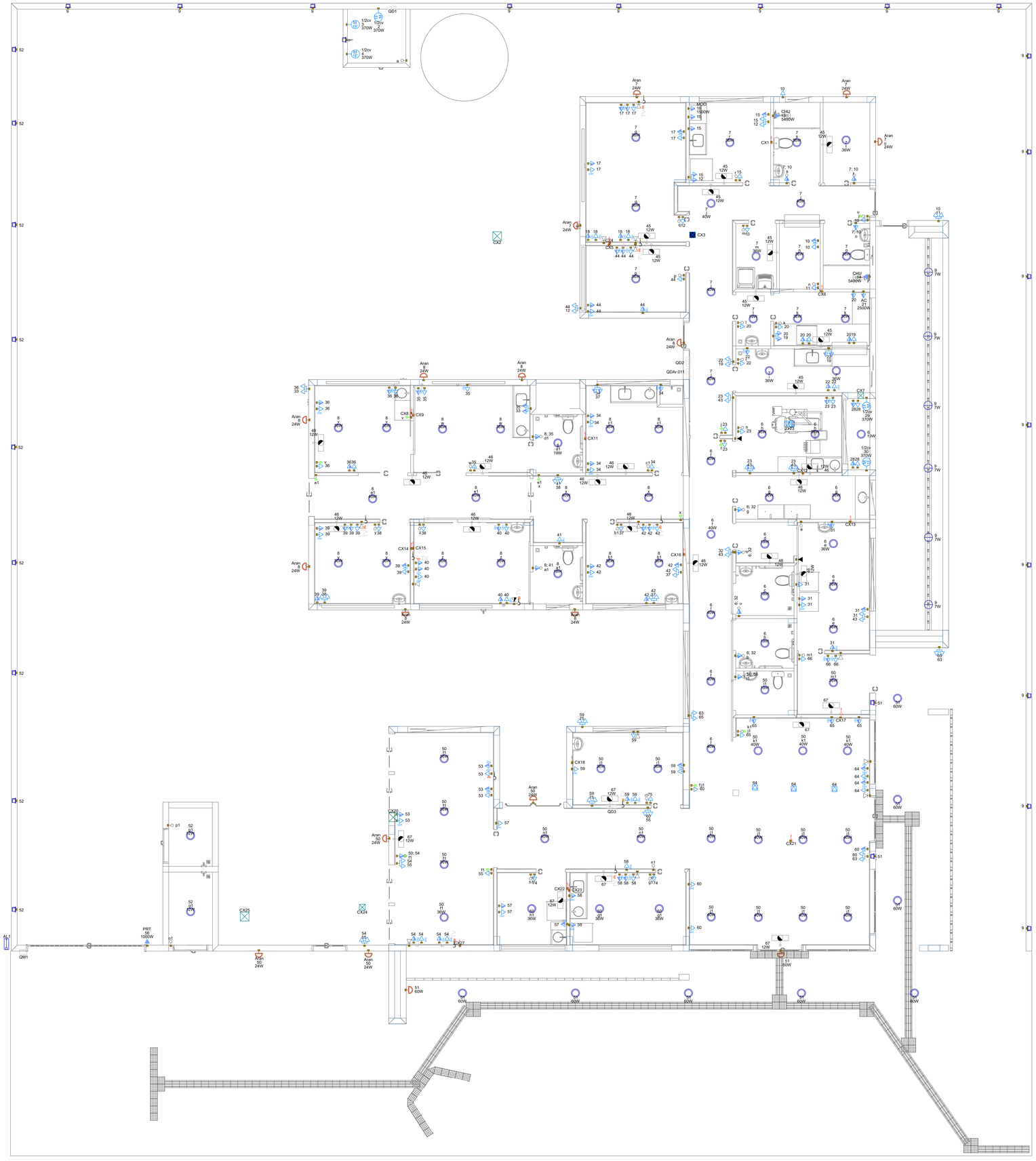

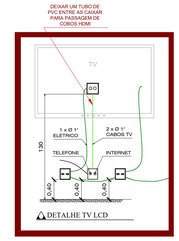

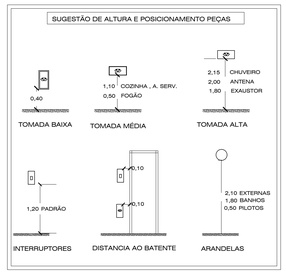

Legenda - TÉRREO	
	2 Tomadas baixas a 0,40m do piso
	2 Tomadas médias a 1,20m do piso
	3 Tomadas médias a 1,20m do piso
	Arandela 12W
	Arandela 24W
	Arandela 5W
	Arandela 6W
	Bloco autônomo ilum. emergência na parede
	Caixa 2x4" de embutir
	Caixa de passagem 200x200x100 no piso
	Caixa de passagem 300x300x120 a 1,20 do piso
	Caixa de passagem 300x300x120 no piso
	Caixa de passagem 300x300x300 no piso
	Curva horizontal 90°
	Entrada de serviço
	Espera para rede lógica
	Espera para rede lógica a 1,20m do piso
	Interruptor 1 simples e 1 paralelo - 1,20m do piso
	Interruptor paralelo 1 tecla - 1,20m do piso
	Interruptor paralelo e Tomada hexagonal a 1,20m do piso
	Interruptor simples 1 tecla - 1,20m do piso
	Interruptor simples e Tomada hexagonal a 1,20m do piso
	Lâmpada LED no piso
	Lâmpada Led 12W
	Lâmpada Led 19W
	Lâmpada Led 24W
	Lâmpada Led 40W
	Lâmpada Led 60W
	Motor monofásico a 0,40m do piso
	Ponto de TV
	Ponto genérico de luz 60W
	Quadro de distribuição
	Quadro de medição
	Saída horizontal para eletroduto
	Terminal
	Tomada alta a 2,20m do piso
	Tomada alta ou teto - Verificar equipamento do Portão Eletrônico
	Tomada baixa
	Tomada baixa a 0,40m do piso
	Tomada média a 1,20m do piso
	Tomada no piso

Legenda das indicações - TÉRREO	
AC	Pontos de força - Uso específico - Autoclave
1/2cv	Pontos de força - Uso específico - Bomba - 1/2cv monofásico
CHU	Pontos de força - Uso específico - Chuveiro 6000 W
MOO	Pontos de força - Uso específico - MICROONDAS
PRT	Pontos de força - Uso específico - Portão Eletronico
CH	Curva horizontal 90° sem tampa - 100x50mm
TM	Terminal sem tampa - 100x50mm
Aran	Arandela - Arandela 24W
Doc. 4140	Edifício de uso coletivo - embutir - Caixa tipo M

NOTA 06

DEMAIS ESPECIFICAÇÕES DO GERADOR E DA ÁREA QUE SERÁ INSTALADO DEVE SER VERIFICADO COM O ENGENHEIRO DURANTE A COMPRA E INSTALAÇÃO

NOTA 05

CONTRATAR UMA EMPRESA ESPECIALIZADA EM PLACAS FOTOVOLTAICAS

NOTA 04

TENSÃO DE EMPREENDIMENTO 127/220V

NOTA 03

PROJETO MODELO - SEGUIR NORMA CONFORME A REGIÃO QUE FOR EXECUTAR

NOTA 02

PLOTRAR COLORIDO

NOTA 01

OBS: OS PONTOS DE ILUMINAÇÃO DO PROJETO ELETRICO SÃO PARA DIMENSIONAMENTO DOS CIRCUITOS (FIAÇÃO E DISJUNTORES).
PARA INSTALAÇÃO NO GESSO UTILIZAR AS LAMPADAS DO QUANTITATIVO DO LUMINOTÉCNICO!!

TRANSFORMADOR

O DIMENSIONAMENTO DO TRANSFORMADOR DEVERÁ SER FEITO PELO RESPONSÁVEL DO PROJETO DE ENTRADA DE ENERGIA ELÉTRICA, QUE SERÁ DESENVOLVIDO SEPARADAMENTE PARA CADA UNIDADE. POIS, CADA CONCESSIONÁRIA DE ENERGIA TER SUA RESPECTIVA NORMA.

EXECUÇÃO

-A execução deverá ser feita por profissional habilitado, e o mesmo deverá tomar conhecimento de todas as pranchas de projetos referentes a obra.
-Verificar as medidas no local.
-Todos os níveis deverão ser observados no projeto arquitetônico.
- O aterramento e a alimentação devem ser ligadas em rede já existente, sendo que a mesma deverá ser vistoriada pelo A.R.T. deste projeto

NORMAS DA ABNT PARA PROJETOS ELÉTRICOS

NBR5410 - INSTALAÇÕES ELÉTRICAS DE BAIXA TENSÃO.
NBR 5419 - PROTEÇÃO DE ESTRUTURAS CONTRA DESCARGAS ATMOSFÉRICAS.
NBR 13570- INSTALAÇÕES ELÉTRICAS EM LOCAIS DE AFLUÊNCIA DE PUBLICO- REQUISITOS ESPECÍFICOS
NR 10- SEGURANÇA EM INSTALAÇÕES E SERVIÇOS EM ELETRICIDADE
NBR NM 247 - CABOS ISOLADOS COM POLICLORETO DE VINILA (PVC) PARA TENSÃO NOMINAIS ATÉ 450/750V
NBR 15465 - SISTEMAS DE ELETRODUTOS PLÁSTICOS PARA INSTALÇAO ELÉTRICAS DE BAIXA TENSÃO

NOTAS GERAIS

1- FIOS E ELETRODUTOS NÃO DIMENSIONADOS SERÃO: 3/4" (REFERÊNCIAS INTERNAS)
2 - AS ILUMINÁRIAS INSTALADAS AO TEMPO DEVERÃO POSSUÍR GRAU DE PROTEÇÃO IP-56 PARA EVITAR O ACIONAMENTO DO DISPOSITIVO DE PROTEÇÃO DIFERENCIAL RESIDUAL
3 - OS CONDUTORES "FASE" DAS INSTALAÇÕES DE ENTRADA E MEDIÇÃO DEVERÃO SER IDENTIFICADOS ATRAVÉS DE FITAS ADESIVAS DE PVC COLORIDAS, COM LARGURA APROXIMADA DE 19mm, NOS SEGUINTES PONTOS:
- NOS PINGADOUROS DOS RAMAIS DE ENTRADA (AÉREO ou SUBTERRÂNEO);
- NAS ENTRADAS E SAÍDAS DAS PROTEÇÕES GERAIS;
- NAS ENTRADAS E SAÍDAS DOS DISJUNTORES DA UNIDADE DE CONSUMO;
- NAS CONEXÕES DAS CAIXAS DE PASSAGEM;
A SEQUÊNCIA DE IDENTIFICAÇÃO DAS FASES SERÁ:
FASE A (R) - cor BRANCO
FASE B (S) - cor PRETO
FASE C (T) - cor VERMELHO
TERRA - cor VERDE
* O CONDUTOR NEUTRO DEVERÁ POSSUIR ISOLAMENTO NA COR AZUL CLARO
4 - O CONDUTOR NEUTRO DE CADA CIRCUITO DEVERÁ TER SEÇÃO IGUAL AO DO CONDUTOR FASE.
5 - FATOR DE CORREÇÃO DE AGRUPAMENTO - FCA 2 circuitos: 0,80 3 circuitos: 0,70 4 circuitos: 0,65
6 - FATOR DE CORREÇÃO DE TEMPERATURA - FCT Instalação em Alvenaria: 30º Instalação no Solo: 20º
7 - QUEDA DE TENSÃO MÁXIMA: 5%
8 - ILUMINAÇÃO NÃO COTADAS: 100W
9 - AJUSTES DE TRAJETO DAS TUBULAÇÕES PODERÃO OCORRER DURANTE A EXECUÇÃO, PORÉM, NUNCA DEVE-SE ULTRAPASSAR O NÚMERO DE CIRCUITOS AGRUPADOS UTILIZADOS.
10 - AS BARRAS PARA TERRA E NEUTRO DEVERÃO SER EM BARRA CHATA DE COBRE COM FURAÇÃO PARA CONEXÃO DOS CONDUTORES COM TERMINAIS DO TIPO OLHAL

PROJETO ELÉTRICO

CONTRATADO:
JÚLIA VILELA DE FARIA

CREA:
CREA/MG - 313914/D

CLIENTE: SECRETARIA DE ATENÇÃO ESPECIALIZADA A SAÚDE
OBRA: MINISTÉRIO DA SAÚDE
PROJETO: UBS 1
3
Número Cliente: 60/2024

	PRO	VERIF	APROV	UNIDADE: (EXCETO INDICADO)	REFERÊNCIA: (1º DIEDRO)
DATA	31/07/2024	31/07/2024	27/08/2024	cm	
NOME				TÍTULO: PLANTA DE PONTOS DO PAVIMENTO TÉRREO	
REVIS.					

ESCALA:	DESENHO NÚMERO:	MOD:	REVISÃO:	FOLHA:
ELE INDICADAS NO DESENHO	00001	EST	00	03/08

Legenda de condutos - COBERTURA	
Elétrica	
	Direta
	Piso
TV Cabo	
	Direta

Legenda das indicações - COBERTURA	
ARC12000	Pontos de força - Uso específico - Condicionador de ar Split 12000BTU
ARC18000	Pontos de força - Uso específico - Condicionador de ar Split 18000BTU
ARC24000	Pontos de força - Uso específico - Condicionador de ar Split 24000BTU
ARC36000	Pontos de força - Uso específico - Condicionador de ar Split 36000BTU
ARC9000	Pontos de força - Uso específico - Condicionador de ar Split 9000BTU
ARC9000	Pontos de força - Uso específico - Condicionador de ar Split 9000BTU

Legenda - COBERTURA
Tomada alta a 2,20m do piso
Tomada específica para Ar Condicionado

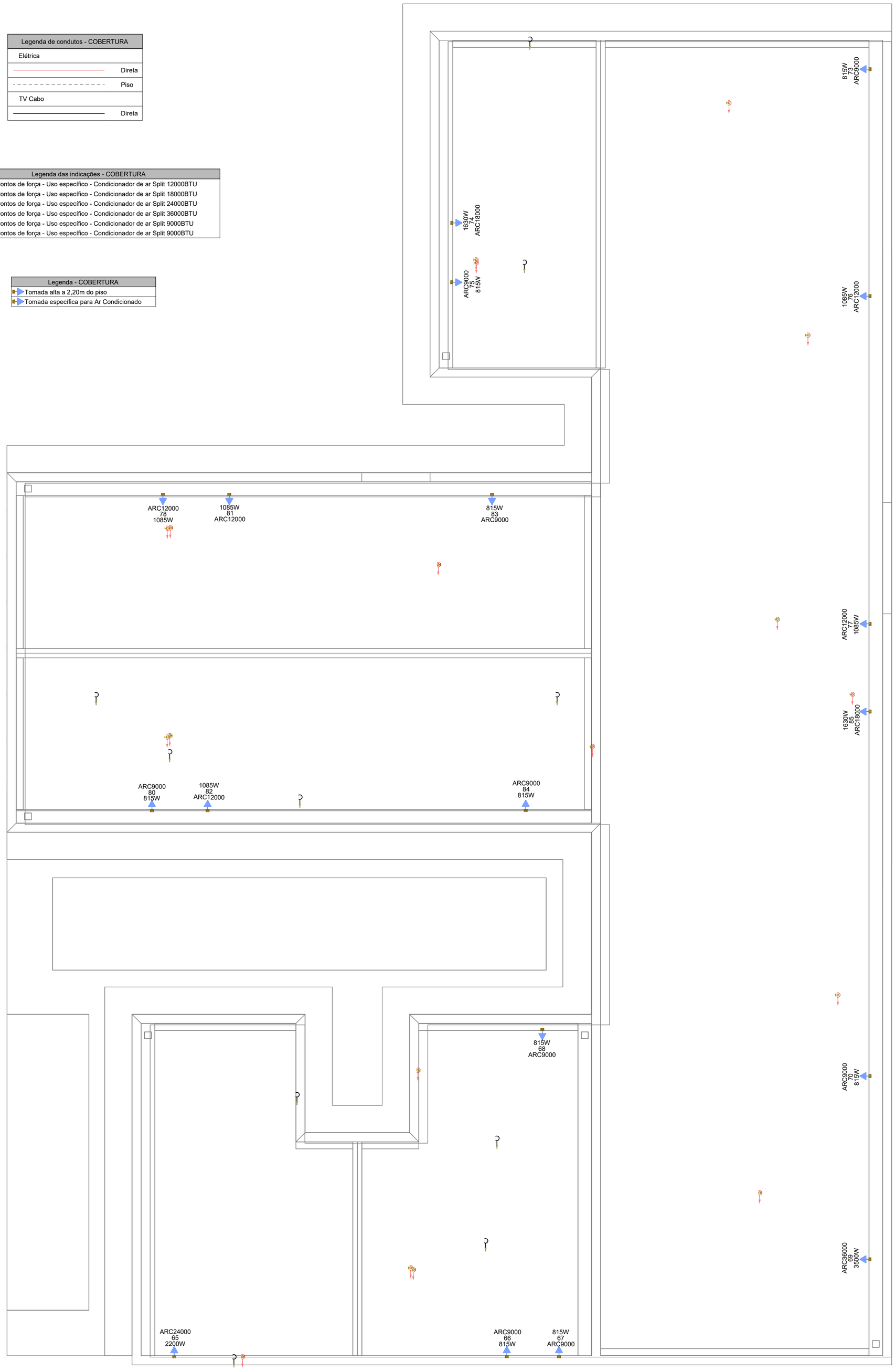

PAVIMENTO COBERTURA
ESCALA _____1:50

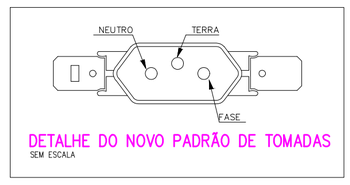

DETALHE DO NOVO PADRÃO DE TOMADAS
SEM ESCALA

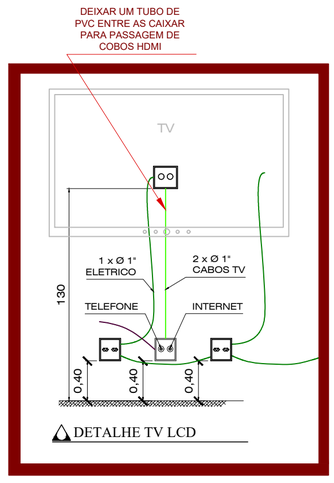

DETALHE TV LCD

NOTAS GERAIS

1- FIOS E ELETRODUTOS NÃO DIMENSIONADOS SERÃO: 3/4" (REFERÊNCIAS INTERNAS)

2 - AS ILUMINÁRIAS INSTALADAS AO TEMPO DEVERÃO POSSUÍR GRAU DE PROTEÇÃO IP-56 PARA EVITAR O ACIONAMENTO DO DISPOSITIVO DE PROTEÇÃO DIFERENCIAL RESIDUAL

3 - OS CONDUTORES "FASE" DAS INSTALAÇÕES DE ENTRADA E MEDIÇÃO DEVERÃO SER IDENTIFICADOS ATRAVÉS DE FITAS ADESIVAS DE PVC COLORIDAS, COM LARGURA APROXIMADA DE 19mm, NOS SEGUINTES PONTOS:
- NOS PINGADOUROS DOS RAMAIS DE ENTRADA (AÉREO ou SUBTERRÂNEO);
- NAS ENTRADAS E SAÍDAS DAS PROTEÇÕES GERAIS;
- NAS ENTRADAS E SAÍDAS DOS DISJUNTORES DA UNIDADE DE CONSUMO;
- NAS CONEXÕES DAS CAIXAS DE PASSAGEM;

A SEQUÊNCIA DE IDENTIFICAÇÃO DAS FASES SERÁ:

FASE A (R) - cor BRANCO
FASE B (S) - cor PRETO
FASE C (T) - cor VERMELHO
TERRA - cor VERDE

* O CONDUTOR NEUTRO DEVERÁ POSSUIR ISOLAMENTO NA COR AZUL CLARO

4 - O CONDUTOR NEUTRO DE CADA CIRCUITO DEVERÁ TER SEÇÃO IGUAL AO DO CONDUTOR FASE.

5 - FATOR DE CORREÇÃO DE AGRUPAMENTO - FCA 2 circuitos: 0,80 3 circuitos: 0,70 4 circuitos: 0,65

6 - FATOR DE CORREÇÃO DE TEMPERATURA - FCT Instalação em Alvenaria: 30º Instalação no Solo: 20º

7 - QUEDA DE TENSÃO MÁXIMA: 5%

8 - ILUMINAÇÃO NÃO COTADAS: 100W

9 - AJUSTES DE TRAJETO DAS TUBULAÇÕES PODERÃO OCORRER DURANTE A EXECUÇÃO, PORÉM, NUNCA DEVE-SE ULTRAPASSAR O NÚMERO DE CIRCUITOS AGRUPADOS UTILIZADOS.

10 - AS BARRAS PARA TERRA E NEUTRO DEVERÃO SER EM BARRA CHATA DE COBRE COM FURAÇÃO PARA CONEXÃO DOS CONDUTORES COM TERMINAIS DO TIPO OLHAL

EXECUÇÃO

-A execução deverá ser feita por profissional habilitado, e o mesmo deverá tomar conhecimento de todas as pranchas de projetos referentes a obra.
-Verificar as medidas no local.
-Todos os níveis deverão ser observados no projeto arquitetônico.
- O aterramento e a alimentação devem ser ligadas em rede já existente, sendo que a mesma deverá ser vistoriada pelo A.R.T. deste projeto

NORMAS DA ABNT PARA PROJETOS ELÉTRICOS

NBR5410 - INSTALAÇÕES ELÉTRICAS DE BAIXA TENSÃO.
NBR 5419 - PROTEÇÃO DE ESTRUTURAS CONTRA DESCARGAS ATMOSFÉRICAS.
NBR 13570- INSTALAÇÕES ELÉTRICAS EM LOCAIS DE AFLUÊNCIA DE PUBLICO- REQUISITOS ESPECÍFICOS
NR 10- SEGURANÇA EM INSTALAÇÕES E SERVIÇOS EM ELETRICIDADE
NBR NM 247 - CABOS ISOLADOS COM POLICLORETO DE VINILA (PVC) PARA TENSÃO NOMINAIS ATÉ 450/750V
NBR 15465 - SISTEMAS DE ELETRODUTOS PLÁSTICOS PARA INSTALÇAO ELÉTRICAS DE BAIXA TENSÃO

TRANSFORMADOR

O DIMENSIONAMENTO DO TRANSFORMADOR DEVERÁ SER FEITO PELO RESPONSÁVEL DO PROJETO DE ENTRADA DE ENERGIA ELÉTRICA, QUE SERÁ DESENVOLVIDO SEPARADAMENTE PARA CADA UNIDADE. POIS, CADA CONCESSIONÁRIA DE ENERGIA TER SUA RESPECTIVA NORMA.

NOTA 01

OBS: OS PONTOS DE ILUMINAÇÃO DO PROJETO ELETRICO SÃO PARA DIMENSIONAMENTO DOS CIRCUITOS (FIAÇÃO E DISJUNTORES).
PARA INSTALAÇÃO NO GESSO UTILIZAR AS LAMPADAS DO QUANTITATIVO DO LUMINOTÉCNICO!!

NOTA 02

PLOTRAR COLORIDO

NOTA 03

CONTRATAR UMA EMPRESA ESPECIALIZADA EM PLACAS FOTOVOLTAICAS

NOTA 04

DEMAIS ESPECIFICAÇÕES DO GERADOR E DA ÁREA QUE SERÁ INSTALADO DEVE SER VERIFICADO COM O ENGENHEIRO DURANTE A COMPRA E INSTALAÇÃO

NOTA 05

TENSÃO DE EMPREENDIMENTO
127/220V

NOTA 06

PROJETO MODELO - SEGUIR NORMA CONFORME A REGIÃO QUE FOR EXECUTAR

PROJETO ELÉTRICO

CONTRATADO:
JÚLIA VILELA DE FARIA

CREA:
CREA/MG - 313914/D

CLIENTE: SECRETARIA DE ATENÇÃO ESPECIALIZADA A SAÚDE
OBRA: MINISTÉRIO DA SAÚDE
PROJETO: UBS 1

4

Número Cliente: 60/2024

	PRO	VERIF	APROV	UNIDADE: (EXCETO INDICADO)	REFERÊNCIA: (1°DIEDRO)
DATA	31/07/2024	31/07/2024	27/08/2024	cm	
NOME				TÍTULO:	
REVIS.				PLANTA DE PONTOS DO PAVIMENTO COBERTURA	

ELE	ESCALA:	DESENHO NÚMERO:	MOD:	REVISÃO:	FOLHA:
	INDICADAS NO DESENHO	00001	EST	00	04/08

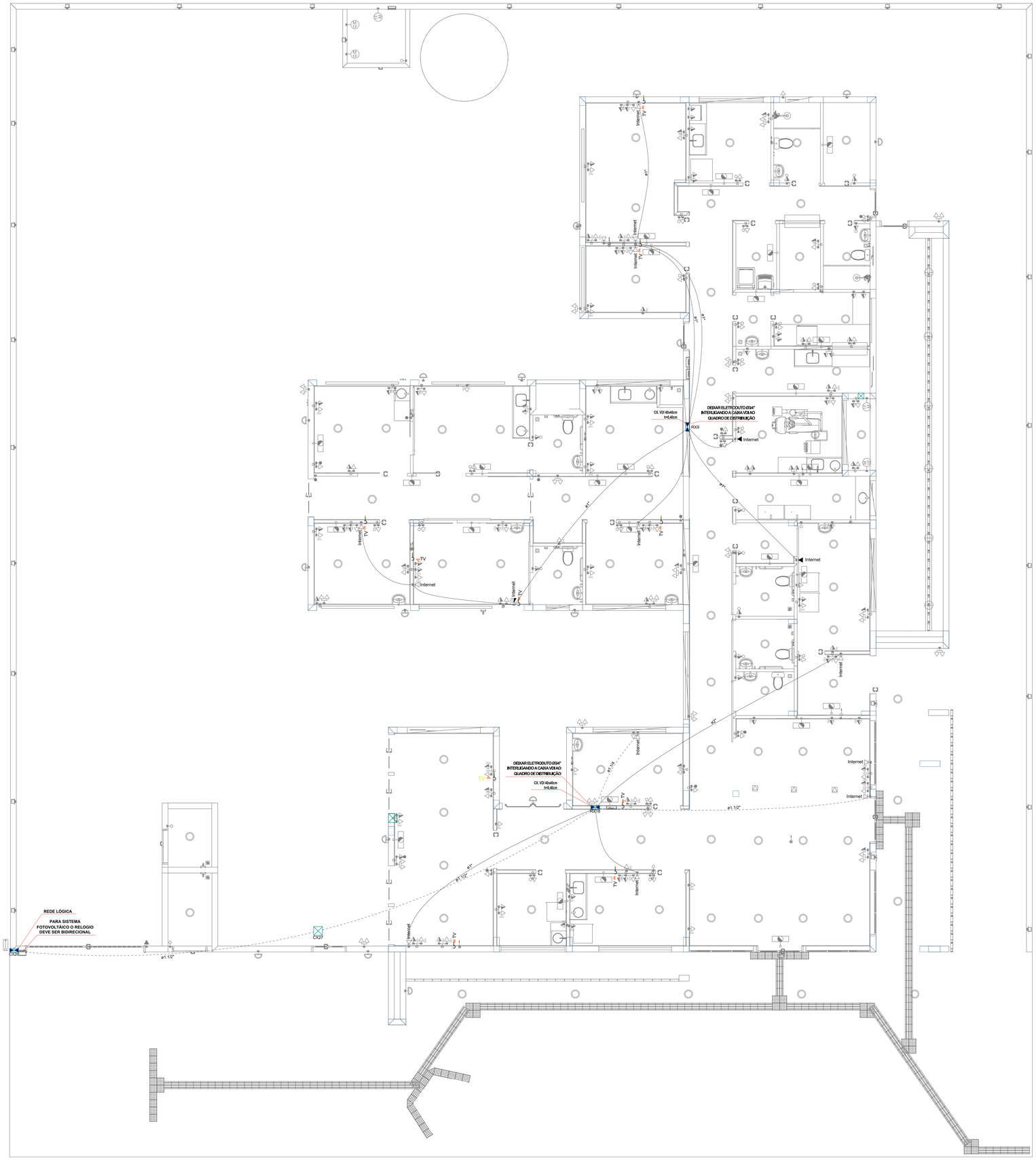

PAVIMENTO TÉRREO
ESCALA _____1:50

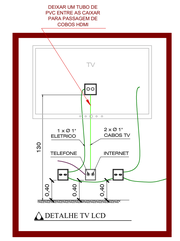

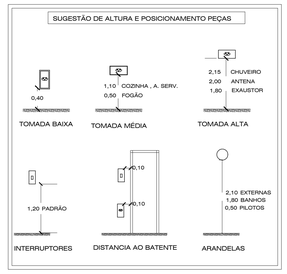

OBSERVAÇÃO : * O TRAJETO DOS PAINÉIS SOLARES SAINDO DO MEDIDOR (BIDIRECIONAL) E INDO ATÉ A COBERTURA SERÁ TRAÇADO EM OBRA. ESCOLHER O MELHOR TRAJETO PARA CUSTO BENEFÍCIO
*** DEIXAR ESPAÇO PARA DISJUNTORES DPS PARA SISTEMA FOTOVOLTÁICO**
*** O PONTO DE TV SOBE ATÉ A COBERTURA**

NOTA 06

DEMAIS ESPECIFICAÇÕES DO GERADOR E DA ÁREA QUE SERÁ INSTALADO DEVE SER VERIFICADO COM O ENGENHEIRO DURANTE A COMPRA E INSTALAÇÃO

NOTA 05

CONTRATAR UMA EMPRESA ESPECIALIZADA EM PLACAS FOTOVOLTAICAS

NOTA 04

TENSÃO DE EMPREENDIMENTO 127/220V

NOTA 03

PROJETO MODELO - SEGUIR NORMA CONFORME A REGIÃO QUE FOR EXECUTAR

NOTA 02

PLOTRAR COLORIDO

NOTA 01

OBS: OS PONTOS DE ILUMINAÇÃO DO PROJETO ELETRICO SÃO PARA DIMENSIONAMENTO DOS CIRCUITOS (FIAÇÃO E DISJUNTORES).
PARA INSTALAÇÃO NO GESSO UTILIZAR AS LAMPADAS DO QUANTITATIVO DO LUMINOTÉCNICO!!

TRANSFORMADOR

O DIMENSIONAMENTO DO TRANSFORMADOR DEVERÁ SER FEITO PELO RESPONSÁVEL DO PROJETO DE ENTRADA DE ENERGIA ELÉTRICA, QUE SERA DESENVOLVIDO SEPARADAMENTE PARA CADA UNIDADE. POIS, CADA CONCESSIONÁRIA DE ENERGIA TER SUA RESPECTIVA NORMA.

EXECUÇÃO

-A execução deverá ser feita por profissional habilitado, e o mesmo deverá tomar conhecimento de todas as pranchas de projetos referentes a obra.
-Verificar as medidas no local.
-Todos os níveis deverão ser observados no projeto arquitetônico.
- O aterramento e a alimentação devem ser ligadas em rede já existente, sendo que a mesma deverá ser vistoriada pelo A.R.T. deste projeto

NORMAS DA ABNT PARA PROJETOS ELÉTRICOS

NBR5410 - INSTALAÇÕES ELÉTRICAS DE BAIXA TENSÃO.
NBR 5419 - PROTEÇÃO DE ESTRUTURAS CONTRA DESCARGAS ATMOSFÉRICAS.
NBR 13570- INSTALAÇÕES ELÉTRICAS EM LOCAIS DE AFLUÊNCIA DE PUBLICO- REQUISITOS ESPECÍFICOS
NR 10- SEGURANÇA EM INSTALAÇÕES E SERVIÇOS EM ELETRICIDADE
NBR NM 247 - CABOS ISOLADOS COM POLICLORETO DE VINILA (PVC) PARA TENSÃO NOMINAIS ATÉ 450/750V
NBR 15465 - SISTEMAS DE ELETRODUTOS PLÁSTICOS PARA INSTALÇAO ELÉTRICAS DE BAIXA TENSÃO

NOTAS GERAIS

1- FIOS E ELETRODUTOS NÃO DIMENSIONADOS SERÃO: 3/4" (REFERÊNCIAS INTERNAS)
2 - AS ILUMINÁRIAS INSTALADAS AO TEMPO DEVERÃO POSSUIR GRAU DE PROTEÇÃO IP:56 PARA EVITAR O ACIONAMENTO DO DISPOSITIVO DE PROTEÇÃO DIFERENCIAL RESIDUAL
3 - OS CONDUTORES "FASE" DAS INSTALAÇÕES DE ENTRADA E MEDIÇÃO DEVERÃO SER IDENTIFICADOS ATRAVÉS DE FITAS ADESIVAS DE PVC COLORIDAS, COM LARGURA APROXIMADA DE 19mm, NOS SEGUINTES PONTOS:
- NOS PINGADOUROS DOS RAMAIS DE ENTRADA (AÉREO ou SUBTERRÂNEO);
- NAS ENTRADAS E SAÍDAS DAS PROTEÇÕES GERAIS;
- NAS ENTRADAS E SAÍDAS DOS DISJUNTORES DA UNIDADE DE CONSUMO;
- NAS CONEXÕES DAS CAIXAS DE PASSAGEM;
A SEQUÊNCIA DE IDENTIFICAÇÃO DAS FASES SERÁ:
FASE A (R) - cor BRANCO
FASE B (S) - cor PRETO
FASE C (T) - cor VERMELHO
TERRA - cor VERDE
* O CONDUTOR NEUTRO DEVERÁ POSSUIR ISOLAMENTO NA COR AZUL CLARO
4 - O CONDUTOR NEUTRO DE CADA CIRCUITO DEVERÁ TER SEÇÃO IGUAL AO DO CONDUTOR FASE.
5 - FATOR DE CORREÇÃO DE AGRUPAMENTO - FCA 2 circuitos: 0,80 3 circuitos: 0,70 4 circuitos: 0,65
6 - FATOR DE CORREÇÃO DE TEMPERATURA - FCT Instalação em Alvenaria: 30° Instalação no Solo: 20°
7 - QUEDA DE TENSÃO MÁXIMA: 5%
8 - ILUMINAÇÃO NÃO COTADAS: 100W
9 - AJUSTES DE TRAJETO DAS TUBULAÇÕES PODERÃO OCORRER DURANTE A EXECUÇÃO, PORÉM, NUNCA DEVE-SE ULTRAPASSAR O NÚMERO DE CIRCUITOS AGRUPADOS UTILIZADOS.
10 - AS BARRAS PARA TERRA E NEUTRO DEVERÃO SER EM BARRA CHATA DE COBRE COM FURAÇÃO PARA CONEXÃO DOS CONDUTORES COM TERMINAIS DO TIPO OLHAL

PROJETO ELÉTRICO

CONTRATADO:
JÚLIA VILELA DE FARIA

CREA:
CREA/MG - 313914/D

CLIENTE: SECRETARIA DE ATENÇÃO ESPECIALIZADA A SAÚDE

OBRA: MINISTÉRIO DA SAÚDE

PROJETO: UBS 1

5

Número Cliente: 60/2024

	PRO	VERIF	APROV	UNIDADE: (EXCETO INDICADO)	REFERÊNCIA: (1°DIEDRO)
DATA	31/07/2024	31/07/2024	27/08/2024	cm	
NOME				TÍTULO: PLANTA DE PONTOS DO PAVIMENTO TÉRREO	
REVIS					

ESCALA:	DESENHO NÚMERO:	MOD:	REVISÃO:	FOLHA:
ELE	INDICADAS NO DESENHO	00001	EST	00	05/08

Legenda de condutos - COBERTURA	
Elétrica	
	Direta
	Piso
TV Cabo	
	Direta

Legenda das indicações - COBERTURA	
ARC12000	Pontos de força - Uso específico - Condicionador de ar Split 12000BTU
ARC18000	Pontos de força - Uso específico - Condicionador de ar Split 18000BTU
ARC24000	Pontos de força - Uso específico - Condicionador de ar Split 24000BTU
ARC36000	Pontos de força - Uso específico - Condicionador de ar Split 36000BTU
ARC9000	Pontos de força - Uso específico - Condicionador de ar Split 9000BTU
ARC9000	Pontos de força - Uso específico - Condicionador de ar Split 9000BTU

Legenda - COBERTURA
Tomada alta a 2,20m do piso
Tomada específica para Ar Condicionado

OBSERVAÇÃO : * O TRAJETO DOS PAINÉIS SOLARES SAINDO DO MEDIDOR (BIDIRECIONAL) E INDO ATÉ A COBERTURA SERÁ TRAÇADO EM OBRA. ESCOLHER O MELHOR TRAJETO PARA CUSTO BENEFÍCIO
*** DEIXAR ESPAÇO PARA DISJUNTORES DPS PARA SISTEMA FOTOVOLTÁICO**
*** O PONTO DE TV SOBE ATÉ A COBERTURA**

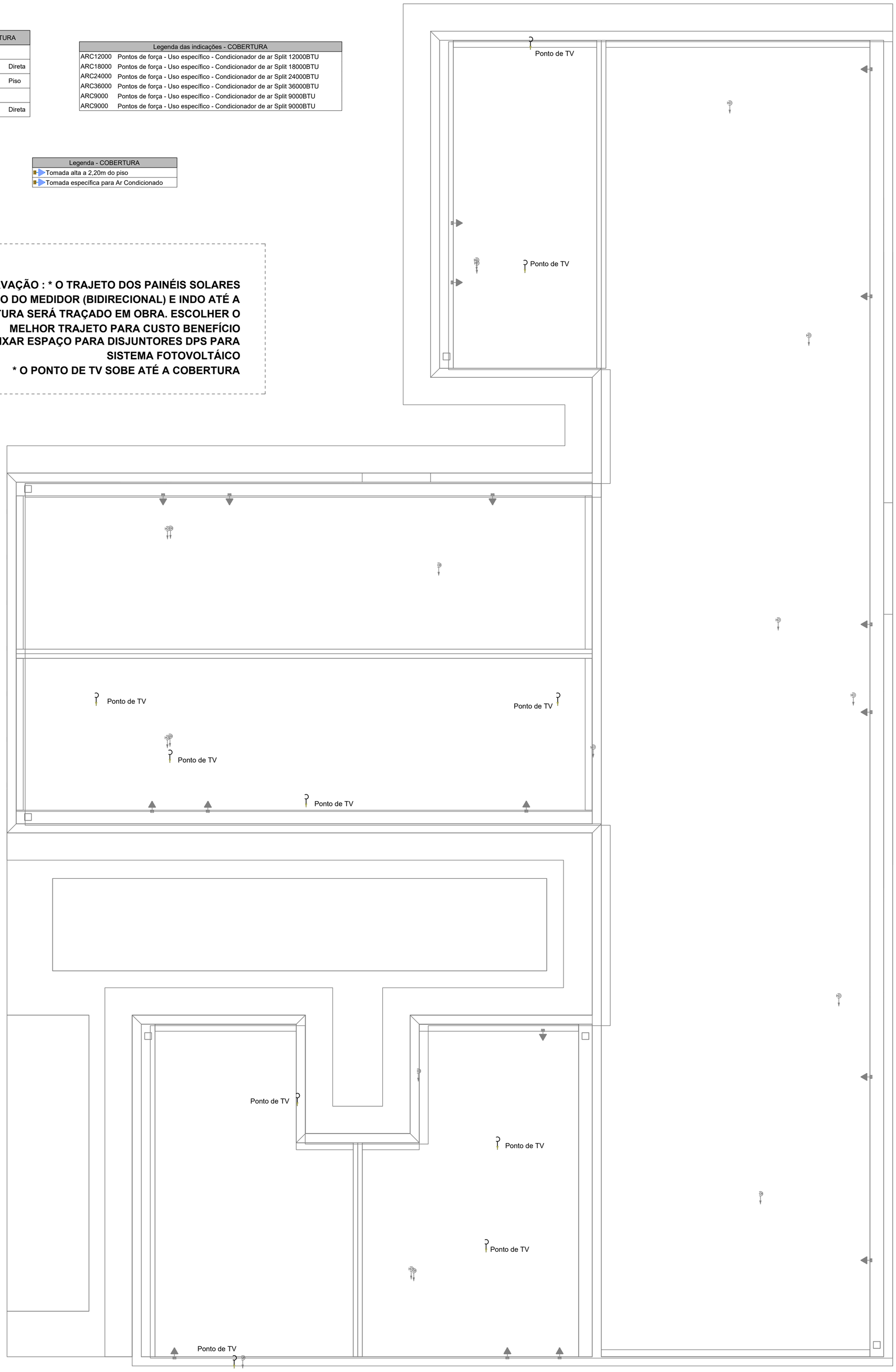

PAVIMENTO COBERTURA
ESCALA _____1:50

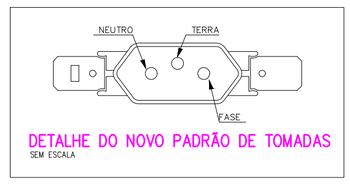

DETALHE DO NOVO PADRÃO DE TOMADAS
SEM ESCALA

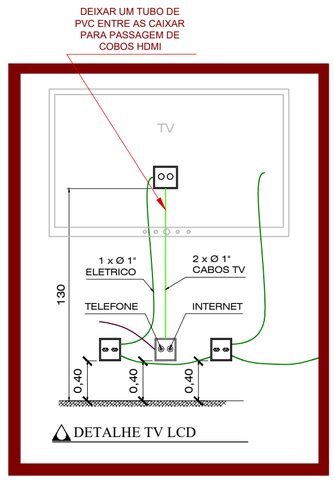

DETALHE TV LCD

NOTAS GERAIS

1- FIOS E ELETRODUTOS NÃO DIMENSIONADOS SERÃO: 3/4" (REFERÊNCIAS INTERNAS)

2 - AS ILUMINÁRIAS INSTALADAS AO TEMPO DEVERÃO POSSUÍR GRAU DE PROTEÇÃO IP-56 PARA EVITAR O ACIONAMENTO DO DISPOSITIVO DE PROTEÇÃO DIFERENCIAL RESIDUAL

3 - OS CONDUTORES "FASE" DAS INSTALAÇÕES DE ENTRADA E MEDIÇÃO DEVERÃO SER IDENTIFICADOS ATRAVÉS DE FITAS ADESIVAS DE PVC COLORIDAS, COM LARGURA APROXIMADA DE 19mm, NOS SEGUINTES PONTOS:
- NOS PINGADOUROS DOS RAMAIS DE ENTRADA (AÉREO ou SUBTERRÂNEO);
- NAS ENTRADAS E SAÍDAS DAS PROTEÇÕES GERAIS;
- NAS ENTRADAS E SAÍDAS DOS DISJUNTORES DA UNIDADE DE CONSUMO;
- NAS CONEXÕES DAS CAIXAS DE PASSAGEM;

A SEQUÊNCIA DE IDENTIFICAÇÃO DAS FASES SERÁ:

FASE A (R) - cor BRANCO
FASE B (S) - cor PRETO
FASE C (T) - cor VERMELHO
TERRA - cor VERDE

* O CONDUTOR NEUTRO DEVERÁ POSSUIR ISOLAMENTO NA COR AZUL CLARO

4 - O CONDUTOR NEUTRO DE CADA CIRCUITO DEVERÁ TER SEÇÃO IGUAL AO DO CONDUTOR FASE.

5 - FATOR DE CORREÇÃO DE AGRUPAMENTO - FCA 2 circuitos: 0,80 3 circuitos: 0,70 4 circuitos: 0,65

6 - FATOR DE CORREÇÃO DE TEMPERATURA - FCT Instalação em Alvenaria: 30º Instalação no Solo: 20º

7 - QUEDA DE TENSÃO MÁXIMA: 5%

8 - ILUMINAÇÃO NÃO COTADAS: 100W

9 - AJUSTES DE TRAJETO DAS TUBULAÇÕES PODERÃO OCORRER DURANTE A EXECUÇÃO, PORÉM, NUNCA DEVE-SE ULTRAPASSAR O NÚMERO DE CIRCUITOS AGRUPADOS UTILIZADOS.

10 - AS BARRAS PARA TERRA E NEUTRO DEVERÃO SER EM BARRA CHATA DE COBRE COM FURAÇÃO PARA CONEXÃO DOS CONDUTORES COM TERMINAIS DO TIPO OLHAL

EXECUÇÃO

-A execução deverá ser feita por profissional habilitado, e o mesmo deverá tomar conhecimento de todas as pranchas de projetos referentes a obra.
-Verificar as medidas no local.
-Todos os níveis deverão ser observados no projeto arquitetônico.
- O aterramento e a alimentação devem ser ligadas em rede já existente, sendo que a mesma deverá ser vistoriada pelo A.R.T. deste projeto

NORMAS DA ABNT PARA PROJETOS ELÉTRICOS

NBR5410 - INSTALAÇÕES ELÉTRICAS DE BAIXA TENSÃO.
NBR 5419 - PROTEÇÃO DE ESTRUTURAS CONTRA DESCARGAS ATMOSFÉRICAS.
NBR 13570- INSTALAÇÕES ELÉTRICAS EM LOCAIS DE AFLUÊNCIA DE PUBLICO- REQUISITOS ESPECÍFICOS
NR 10- SEGURANÇA EM INSTALAÇÕES E SERVIÇOS EM ELETRICIDADE
NBR NM 247 - CABOS ISOLADOS COM POLICLORETO DE VINILA (PVC) PARA TENSÃO NOMINAIS ATÉ 450/750V
NBR 15465 - SISTEMAS DE ELETRODUTOS PLÁSTICOS PARA INSTALÇAO ELÉTRICAS DE BAIXA TENSÃO

TRANSFORMADOR

O DIMENSIONAMENTO DO TRANSFORMADOR DEVERÁ SER FEITO PELO RESPONSÁVEL DO PROJETO DE ENTRADA DE ENERGIA ELÉTRICA, QUE SERÁ DESENVOLVIDO SEPARADAMENTE PARA CADA UNIDADE. POIS, CADA CONCESSIONÁRIA DE ENERGIA TER SUA RESPECTIVA NORMA.

NOTA 01

OBS: OS PONTOS DE ILUMINAÇÃO DO PROJETO ELETRICO SÃO PARA DIMENSIONAMENTO DOS CIRCUITOS (FIAÇÃO E DISJUNTORES).
PARA INSTALAÇÃO NO GESSO UTILIZAR AS LAMPADAS DO QUANTITATIVO DO LUMINOTÉCNICO!!

NOTA 02

PLOTRAR COLORIDO

NOTA 03

CONTRATAR UMA EMPRESA ESPECIALIZADA EM PLACAS FOTOVOLTAICAS

NOTA 04

DEMAIS ESPECIFICAÇÕES DO GERADOR E DA ÁREA QUE SERÁ INSTALADO DEVE SER VERIFICADO COM O ENGENHEIRO DURANTE A COMPRA E INSTALAÇÃO

NOTA 05

TENSÃO DE EMPREENDIMENTO
127/220V

NOTA 06

PROJETO MODELO - SEGUIR NORMA CONFORME A REGIÃO QUE FOR EXECUTAR

PROJETO ELÉTRICO

CONTRATADO:
JÚLIA VILELA DE FARIA

CREA:
CREA/MG - 313914/D

CLIENTE: SECRETARIA DE ATENÇÃO ESPECIALIZADA A SAÚDE
OBRA: MINISTÉRIO DA SAÚDE
PROJETO: UBS 1

6

Número Cliente: 60/2024

	PRO	VERIF	APROV	UNIDADE: (EXCETO INDICADO)	REFERÊNCIA: (1°DIEDRO)
DATA	31/07/2024	31/07/2024	27/08/2024	cm	
NOME				TÍTULO:	
REVIS.				PLANTA DE PONTOS DO PAVIMENTO COBERTURA	

ELE	ESCALA:	DESENHO NÚMERO:	MOD:	REVISÃO:	FOLHA:
	INDICADAS NO DESENHO	00001	EST	00	06/08

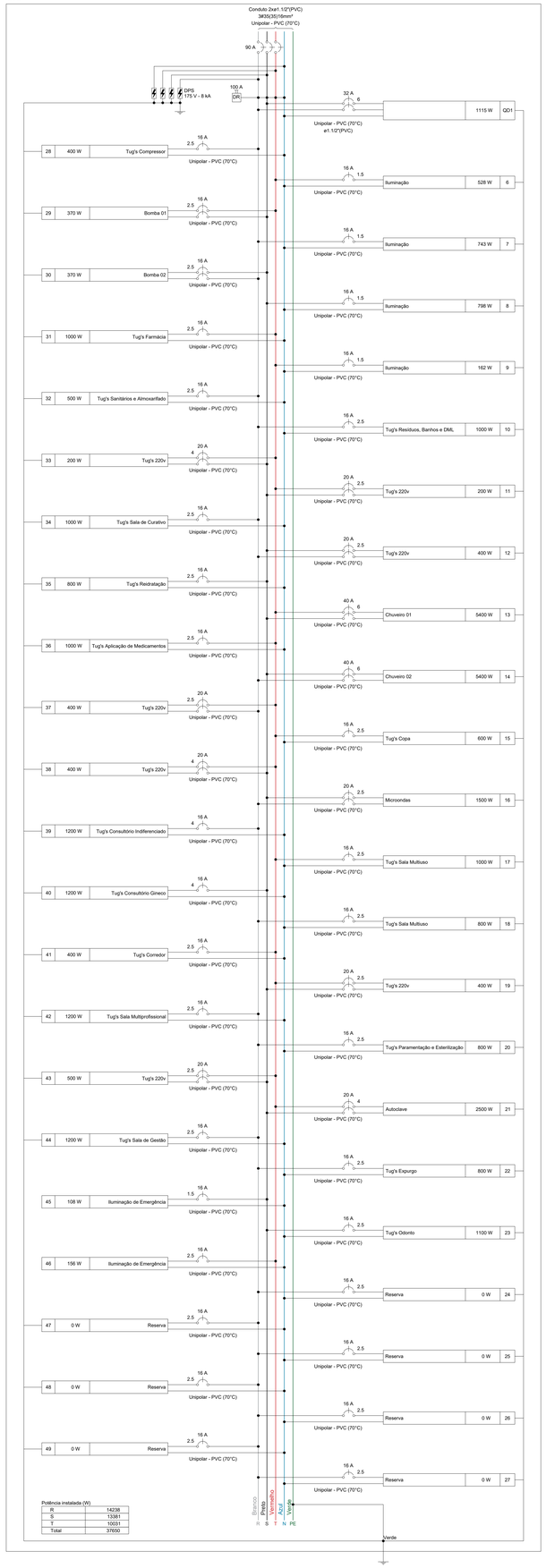

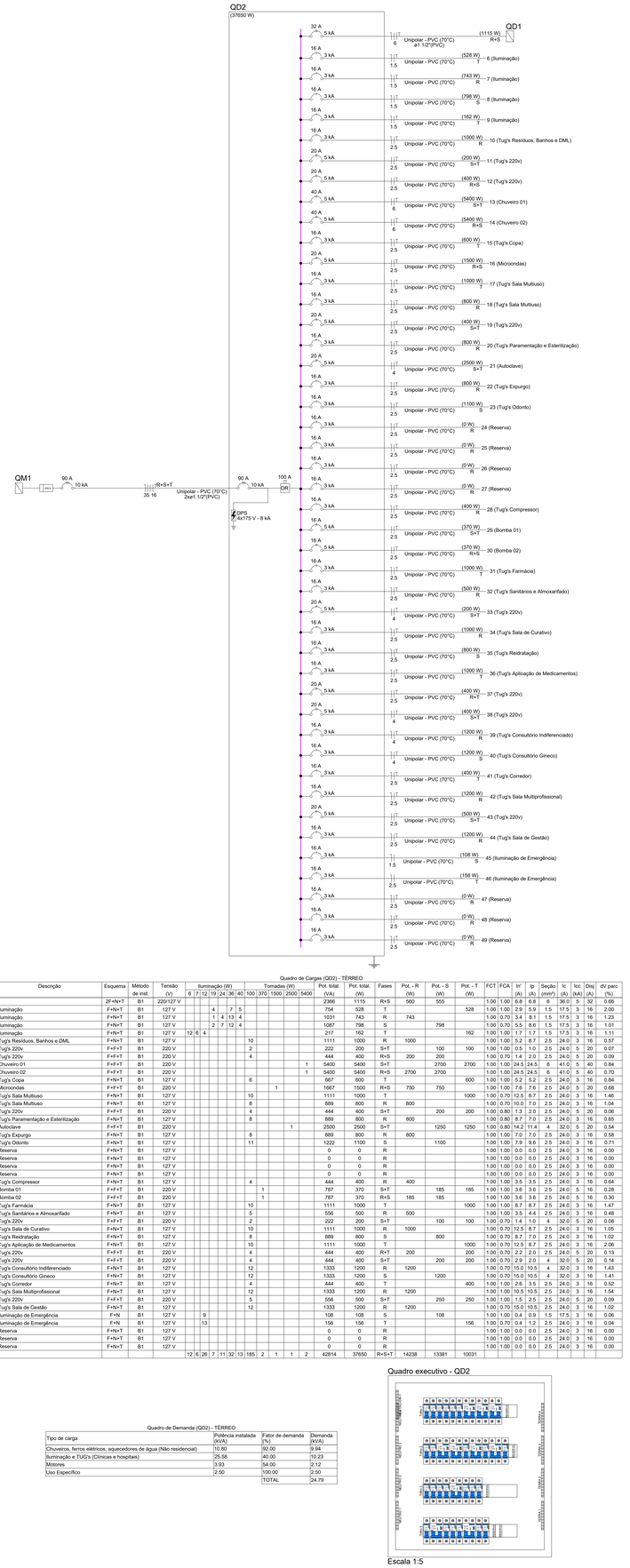

Quadro de Cargas (QD2) - TÉRREO

Circuito	Descrição	Esquema	Método de inst.	Tensão (V)	Iluminação (W) 6	7	12	19	24	36	40	Tomadas (W) 100	370	1500	2500	5400	Pot. total. (VA)	Pot. total. (W)	Fases	Pot. - R (W)	Pot. - S (W)	Pot. - T (W)	FCT	FCA	Ir' (A)	Ip (A)	Seção (mm²)	Ic (A)	Icc (kA)	Diaj (A)	dV parc (%)
QD1		2F+N+T	B1	220/127 V													2366	1115	R+S	560	555		1.00	1.00	6.8	6.8	6	36.0	5	32	0.66
6	Iluminação	F+N+T	B1	127 V			4		7	5							754	528	T			528	1.00	1.00	2.9	5.9	1.5	17.5	3	16	2.00
7	Iluminação	F+N+T	B1	127 V			1	4	13	4							1031	743	R	743			1.00	0.70	3.4	8.1	1.5	17.5	3	16	1.23
8	Iluminação	F+N+T	B1	127 V			2	7	12	4							1087	798	S		798		1.00	0.70	5.5	8.6	1.5	17.5	3	16	1.01
9	Iluminação	F+N+T	B1	127 V	12	6	4										217	162	T			162	1.00	1.00	1.7	1.7	1.5	17.5	3	16	1.11
10	Tug's Resíduos, Banhos e DML	F+N+T	B1	127 V								10					1111	1000	R	1000			1.00	1.00	5.2	8.7	2.5	24.0	3	16	0.57
11	Tug's 220v	F+F+T	B1	220 V								2					222	200	S+T		100	100	1.00	1.00	0.5	1.0	2.5	24.0	5	20	0.07
12	Tug's 220v	F+F+T	B1	220 V								4					444	400	R+S	200	200		1.00	0.70	1.4	2.0	2.5	24.0	5	20	0.09
13	Chuveiro 01	F+F+T	B1	220 V												1	5400	5400	S+T			2700	1.00	1.00	24.5	24.5	6	41.0	5	40	0.84
14	Chuveiro 02	F+F+T	B1	220 V												1	5400	5400	R+S	2700	2700		1.00	1.00	24.5	24.5	6	41.0	5	40	0.70
15	Tug's Copa	F+F+T	B1	127 V								6					667	600	T			600	1.00	1.00	5.2	5.2	2.5	24.0	3	16	0.84
16	Microondas	F+F+T	B1	220 V										1			1667	1500	R+S	750	750		1.00	1.00	7.6	7.6	2.5	24.0	5	20	0.68
17	Tug's Sala Multiuso	F+N+T	B1	127 V								10					1111	1000	T			1000	1.00	0.70	12.5	8.7	2.5	24.0	3	16	1.46
18	Tug's Sala Multiuso	F+N+T	B1	127 V								8					889	800	R	800			1.00	0.70	10.0	7.0	2.5	24.0	3	16	1.04
19	Tug's 220v	F+F+T	B1	220 V								4					444	400	S+T		200	200	1.00	0.80	1.3	2.0	2.5	24.0	5	20	0.06
20	Tug's Paramentação e Esterilização	F+N+T	B1	127 V								8					889	800	R	800			1.00	0.80	8.7	7.0	2.5	24.0	3	16	0.65
21	Autoclave	F+F+T	B1	220 V											1		2500	2500	S+T			1250	1.00	0.80	14.2	11.4	4	32.0	5	20	0.54
22	Tug's Expurgo	F+N+T	B1	127 V								8					889	800	R	800			1.00	1.00	7.0	7.0	2.5	24.0	3	16	0.58
23	Tug's Odonto	F+N+T	B1	127 V								11					1222	1100	S		1100		1.00	1.00	7.9	9.6	2.5	24.0	3	16	0.71
24	Reserva	F+N+T	B1	127 V													0	0	R				1.00	1.00	0.0	0.0	2.5	24.0	3	16	0.00
25	Reserva	F+N+T	B1	127 V													0	0	R				1.00	1.00	0.0	0.0	2.5	24.0	3	16	0.00
26	Reserva	F+N+T	B1	127 V													0	0	R				1.00	1.00	0.0	0.0	2.5	24.0	3	16	0.00
27	Reserva	F+N+T	B1	127 V													0	0	R				1.00	1.00	0.0	0.0	2.5	24.0	3	16	0.00
28	Tug's Compressor	F+N+T	B1	127 V								4					444	400	R	400			1.00	1.00	3.5	3.5	2.5	24.0	3	16	0.64
29	Bomba 01	F+N+T	B1	220 V									1				787	370	S+T		185	185	1.00	1.00	3.6	3.6	2.5	24.0	5	16	0.28
30	Bomba 02	F+F+T	B1	220 V									1				787	370	R+S	185	185		1.00	1.00	3.6	3.6	2.5	24.0	5	16	0.30
31	Tug's Farmácia	F+N+T	B1	127 V								10					1111	1000	T			1000	1.00	1.00	8.7	8.7	2.5	24.0	3	16	1.47
32	Tug's Sanitários e Almoxarifado	F+N+T	B1	127 V								5					556	500	R	500			1.00	1.00	3.5	4.4	2.5	24.0	3	16	0.48
33	Tug's 220v	F+F+T	B1	220 V								2					222	200	S+T		100	100	1.00	0.70	1.4	1.0	4	32.0	5	20	0.08
34	Tug's Sala de Curativo	F+N+T	B1	127 V								10					1111	1000	R	1000			1.00	0.70	12.5	8.7	2.5	24.0	3	16	1.05
35	Tug's Reidratação	F+N+T	B1	127 V								8					889	800	S		800		1.00	0.70	8.7	7.0	2.5	24.0	3	16	1.02
36	Tug's Aplicação de Medicamentos	F+N+T	B1	127 V								10					1111	1000	T			1000	1.00	0.70	12.5	8.7	2.5	24.0	3	16	2.06
37	Tug's 220v	F+F+T	B1	220 V								4					444	400	R+T	200		200	1.00	0.70	2.2	2.0	2.5	24.0	5	20	0.13
38	Tug's 220v	F+F+T	B1	220 V								4					444	400	S+T		200	200	1.00	0.70	2.9	2.0	4	32.0	5	20	0.14
39	Tug's Consultório Indiferenciado	F+N+T	B1	127 V								12					1333	1200	R	1200			1.00	0.70	15.0	10.5	4	32.0	3	16	1.43
40	Tug's Consultório Gineco	F+N+T	B1	127 V								12					1333	1200	S		1200		1.00	0.70	15.0	10.5	4	32.0	3	16	1.41
41	Tug's Corredor	F+N+T	B1	127 V								4					444	400	T			400	1.00	1.00	2.6	3.5	2.5	24.0	3	16	0.52
42	Tug's Sala Multiprofissional	F+N+T	B1	127 V								12					1333	1200	R	1200			1.00	1.00	10.5	10.5	2.5	24.0	3	16	1.54
43	Tug's 220v	F+F+T	B1	220 V								5					556	500	S+T		250	250	1.00	1.00	1.5	2.5	2.5	24.0	5	20	0.09
44	Tug's Sala de Gestão	F+N+T	B1	127 V								12					1333	1200	R	1200			1.00	0.70	15.0	10.5	2.5	24.0	3	16	1.02
45	Iluminação de Emergência	F+N	B1	127 V	9												108	108	S		108		1.00	1.00	0.4	0.9	1.5	17.5	3	16	0.06
46	Iluminação de Emergência	F+N	B1	127 V	13												156	156	T			156	1.00	0.70	0.4	1.2	2.5	24.0	3	16	0.04
47	Reserva	F+N+T	B1	127 V													0	0	R				1.00	1.00	0.0	0.0	2.5	24.0	3	16	0.00
48	Reserva	F+N+T	B1	127 V													0	0	R				1.00	1.00	0.0	0.0	2.5	24.0	3	16	0.00
49	Reserva	F+N+T	B1	127 V													0	0	R				1.00	1.00	0.0	0.0	2.5	24.0	3	16	0.00
TOTAL					12	6	26	7	11	32	13	185	2	1	1	2	42814	37650	R+S+T	14238	13381	10031									

Quadro de Demanda (QD2) - TÉRREO

Tipo de carga	Potência instalada (kVA)	Fator de demanda (%)	Demanda (kVA)
Chuveiros, ferros elétricos, aquecedores de água (Não residencial)	10.80	92.00	9.94
Iluminação e TUG's (Clínicas e hospitais)	25.58	40.00	10.23
Motores	3.93	54.00	2.12
Uso Específico	2.50	100.00	2.50
		TOTAL	24.79

Quadro executivo - QD2

Escala 1:5

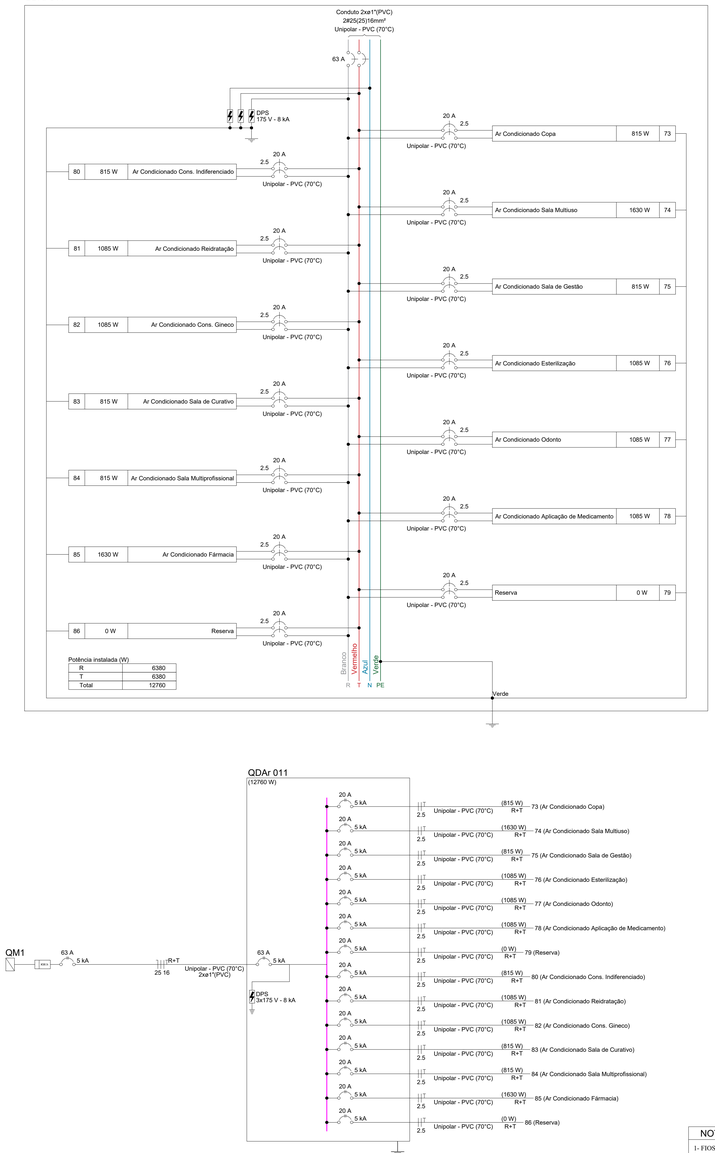

Quadro de Demanda (QDAr 011) - TÉRREO

Tipo de carga	Potência instalada (kVA)	Fator de demanda (%)	Demanda (kVA)
Ar Condicionado	14.18	70.00	9.92
		TOTAL	9.92

Quadro de Cargas (QDAr 011) - TÉRREO

Circuito	Descrição	Esquema	Método de inst.	Tensão (V)	Tomadas (W) 815	1085	1630	Pot. total. (VA)	Pot. total. (W)	Fases	Pot. - R (W)	Pot. - S (W)	Pot. - T (W)	FCT	FCA	Ir' (A)	Ip (A)	Seção (mm²)	Ic (A)	Icc (kA)	Diaj (A)	dV parc (%)
73	Ar Condicionado Copa	F+F+T	B1	220 V	1			906	815	R+T	408		408	1.00	1.00	4.1	4.1	2.5	24.0	5	20	0.59
74	Ar Condicionado Sala Multiuso	F+F+T	B1	220 V			1	1811	1630	R+T	815		815	1.00	1.00	8.2	8.2	2.5	24.0	5	20	0.61
75	Ar Condicionado Sala de Gestão	F+F+T	B1	220 V	1			906	815	R+T	408		408	1.00	1.00	4.1	4.1	2.5	24.0	5	20	0.30
76	Ar Condicionado Esterilização	F+F+T	B1	220 V		1		1206	1085	R+T	543		543	1.00	1.00	5.5	5.5	2.5	24.0	5	20	0.43
77	Ar Condicionado Odonto	F+F+T	B1	220 V		1		1206	1085	R+T	543		543	1.00	1.00	5.5	5.5	2.5	24.0	5	20	0.47
78	Ar Condicionado Aplicação de Medicamento	F+F+T	B1	220 V		1		1206	1085	R+T	543		543	1.00	1.00	5.5	5.5	2.5	24.0	5	20	0.75
79	Reserva	F+F+T	B1	220 V				0	0	R+T			0	1.00	1.00	0.0	0.0	2.5	24.0	5	20	0.00
80	Ar Condicionado Cons. Indiferenciado	F+F+T	B1	220 V	1			906	815	R+T	408		408	1.00	1.00	4.1	4.1	2.5	24.0	5	20	0.72
81	Ar Condicionado Reidratação	F+F+T	B1	220 V		1		1206	1085	R+T	543		543	1.00	1.00	5.5	5.5	2.5	24.0	5	20	0.68
82	Ar Condicionado Cons. Gineco	F+F+T	B1	220 V		1		1206	1085	R+T	543		543	1.00	1.00	5.5	5.5	2.5	24.0	5	20	0.88
83	Ar Condicionado Sala de Curativo	F+F+T	B1	220 V	1			906	815	R+T	408		408	1.00	1.00	4.1	4.1	2.5	24.0	5	20	0.29
84	Ar Condicionado Sala Multiprofissional	F+F+T	B1	220 V	1			906	815	R+T	408		408	1.00	1.00	4.1	4.1	2.5	24.0	5	20	0.35
85	Ar Condicionado Fármacia	F+F+T	B1	220 V			1	1811	1630	R+T	815		815	1.00	1.00	8.2	8.2	2.5	24.0	5	20	0.85
86	Reserva	F+F+T	B1	220 V				0	0	R+T			0	1.00	1.00	0.0	0.0	2.5	24.0	5	20	0.00
TOTAL					5	5	2	14178	12760	R+T	6380	0	6380									

NOTA 06

DEMAIS ESPECIFICAÇÕES DO GERADOR E DA ÁREA QUE SERÁ INSTALADO DEVE SER VERIFICADO COM O ENGENHEIRO DURANTE A COMPRA E INSTALAÇÃO

NOTA 05

CONTRATAR UMA EMPRESA ESPECIALIZADA EM PLACAS FOTOVOLTAICAS

NOTA 04

TENSÃO DE EMPREENDIMENTO 127/220V

NOTA 03

PROJETO MODELO - SEGUIR NORMA CONFORME A REGIÃO QUE FOR EXECUTAR

NOTA 02

PLOTRAR COLORIDO

NOTA 01

OBS: OS PONTOS DE ILUMINAÇÃO DO PROJETO ELETRICO SÃO PARA DIMENSIONAMENTO DOS CIRCUITOS (FIAÇÃO E DISJUNTORES).
PARA INSTALAÇÃO NO GESSO UTILIZAR AS LAMPADAS DO QUANTITATIVO DO LUMINOTÉCNICO!!

TRANSFORMADOR

O DIMENSIONAMENTO DO TRANSFORMADOR DEVERÁ SER FEITO PELO RESPONSÁVEL DO PROJETO DE ENTRADA DE ENERGIA ELÉTRICA, QUE SERÁ DESENVOLVIDO SEPARADAMENTE PARA CADA UNIDADE. POIS, CADA CONCESSIONÁRIA DE ENERGIA TER SUA RESPECTIVA NORMA.

EXECUÇÃO

-A execução deverá ser feita por profissional habilitado, e o mesmo deverá tomar conhecimento de todas as pranchas de projetos referentes a obra.
-Verificar as medidas no local.
-Todos os níveis deverão ser observados no projeto arquitetônico.
- O aterramento e a alimentação devem ser ligadas em rede já existente, sendo que a mesma deverá ser vistoriada pelo A.R.T. deste projeto

NORMAS DA ABNT PARA PROJETOS ELÉTRICOS

NBR5410 - INSTALAÇÕES ELÉTRICAS DE BAIXA TENSÃO.
NBR 5419 - PROTEÇÃO DE ESTRUTURAS CONTRA DESCARGAS ATMOSFÉRICAS.
NBR 13570- INSTALAÇÕES ELÉTRICAS EM LOCAIS DE AFLUÊNCIA DE PUBLICO- REQUISITOS ESPECÍFICOS
NR 10- SEGURANÇA EM INSTALAÇÕES E SERVIÇOS EM ELETRICIDADE
NBR NM 247 - CABOS ISOLADOS COM POLICLORETO DE VINILA (PVC) PARA TENSÃO NOMINAIS ATÉ 450/750V
NBR 15465 - SISTEMAS DE ELETRODUTOS PLÁSTICOS PARA INSTALAÇAO ELÉTRICAS DE BAIXA TENSÃO

NOTAS GERAIS

1- FIOS E ELETRODUTOS NÃO DIMENSIONADOS SERÃO: 3/4" (REFERÊNCIAS INTERNAS)
2 - AS ILUMINÁRIAS INSTALADAS AO TEMPO DEVERÃO POSSUÍR GRAU DE PROTEÇÃO IP-56 PARA EVITAR O ACIONAMENTO DO DISPOSITIVO DE PROTEÇÃO DIFERENCIAL RESIDUAL
3 - OS CONDUTORES "FASE" DAS INSTALAÇÕES DE ENTRADA E MEDIÇÃO DEVERÃO SER IDENTIFICADOS ATRAVÉS DE FITAS ADESIVAS DE PVC COLORIDAS, COM LARGURA APROXIMADA DE 19mm, NOS SEGUINTES PONTOS:
- NOS PINGADOUROS DOS RAMAIS DE ENTRADA (AÉREO ou SUBTERRÂNEO);
- NAS ENTRADAS E SAÍDAS DAS PROTEÇÕES GERAIS;
- NAS ENTRADAS E SAÍDAS DOS DISJUNTORES DA UNIDADE DE CONSUMO;
- NAS CONEXÕES DAS CAIXAS DE PASSAGEM;
A SEQUÊNCIA DE IDENTIFICAÇÃO DAS FASES SERÁ:
FASE A (R) - cor BRANCO
FASE B (S) - cor PRETO
FASE C (T) - cor VERMELHO
TERRA - cor VERDE
* O CONDUTOR NEUTRO DEVERÁ POSSUIR REVESTIMENTO NA COR AZUL CLARO
4 - O CONDUTOR NEUTRO DE CADA CIRCUITO DEVERÁ TER SEÇÃO IGUAL AO DO CONDUTOR FASE;
5 - FATOR DE CORREÇÃO DE AGRUPAMENTO - FCA 2 circuitos: 0,80 3 circuitos: 0,70 4 circuitos: 0,65
6 - FATOR DE CORREÇÃO DE TEMPERATURA - FCT Instalação em Alvenaria: 30° Instalação no Solo: 20°
7 - QUEDA DE TENSÃO MÁXIMA: 5%
8 - ILUMINAÇÃO NÃO COTADAS: 100W
9 - AJUSTES DE TRAJETO DAS TUBULAÇÕES PODERÃO OCORRER DURANTE A EXECUÇÃO, PORÉM, NUNCA DEVE-SE ULTRAPASSAR O NÚMERO DE CIRCUITOS AGRUPADOS UTILIZADOS.
10 - AS BARRAS PARA TERRA E NEUTRO DEVERÃO SER EM BARRA CHATA DE COBRE COM FURAÇÃO PARA CONEXÃO DOS CONDUTORES COM TERMINAIS DO TIPO OLHAL

PROJETO ELÉTRICO

CONTRATADO: JÚLIA VILELA DE FARIA
CREA: CREA/MG - 313914/D

CLIENTE: SECRETARIA DE ATENÇÃO ESPECIALIZADA A SAÚDE
OBRA: MINISTÉRIO DA SAUDE
PROJETO: UBS 1
7
Número Cliente: 60/2024

	PRO	VERIF	APROV	UNIDADE: (EXCETO INDICADO)	REFERÊNCIA: (1°DIEDRO)
DATA:	31/07/2024	31/07/2024	27/08/2024	cm	
NOME				TÍTULO: QUADROS DE CARGAS DO PAVIMENTO TÉRREO	
REVIS.					

ELE | ESCALA: INDICADAS NO DESENHO | DESENHO NÚMERO: 00001 | MOD: EST | REVISÃO: 00 | FOLHA: 07/08

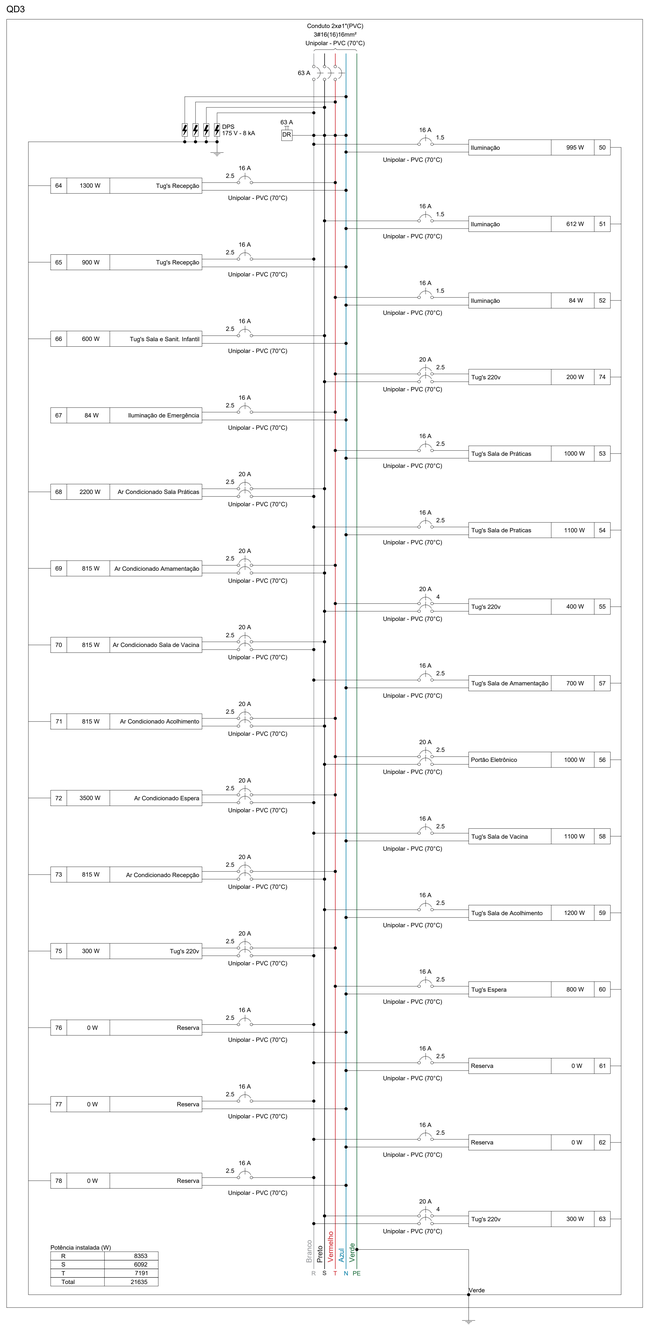

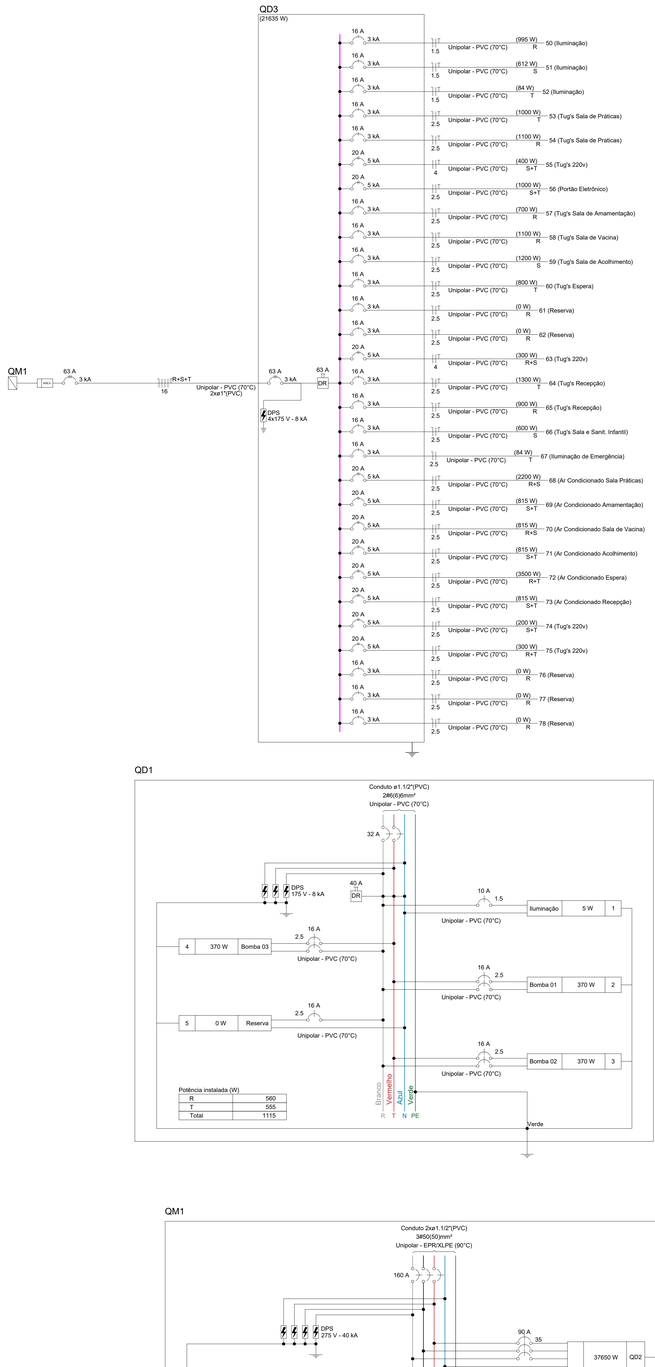

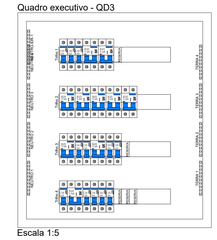

Quadro de Demanda (QD3) - TÉRREO

Tipo de carga	Potência instalada (kVA)	Fator de demanda (%)	Demanda (kVA)
Ar Condicionado	9.96	74.00	7.37
Iluminação e TUG's (Clínicas e hospitais)	13.39	40.00	5.36
Motores	1.11	100.00	1.11
		TOTAL	13.84

Quadro de Cargas (QD3) - TÉRREO

Circuito	Descrição	Esquema	Método de inst.	Tensão (V)	Iluminação (W) 5	Tomadas (W) 370	Pot. total. (VA)	Pot. total. (W)	Fases	Pot. - R (W)	Pot. - S (W)	Pot. - T (W)	FCT	FCA	Ir' (A)	Ip (A)	Seção (mm²)	Ic (A)	Icc (kA)	Disj (A)	dV parc (%)
50	Iluminação	F+N+T	B1	127 V	5		995	995	R	995			1.00	0.80	4.5	11.0	1.5	17.5	3	16	2.13
51	Iluminação	F+N+T	B1	127 V	2		819	612	S		612		1.00	0.80	8.1	6.4	1.5	17.5	3	16	1.43
52	Iluminação	F+N+T	B1	127 V	8	3	101	84	T			84	1.00	1.00	0.8	0.8	1.5	17.5	3	16	0.48
74	Tug's 220v	F+F+T	B1	220 V			222	200	S+T			100	1.00	1.00	1.0	1.0	2.5	24.0	5	20	0.06
53	Tug's Sala de Práticas	F+N+T	B1	127 V			1111	1000	T			1000	1.00	0.80	10.9	8.7	2.5	24.0	3	16	1.35
54	Tug's Sala de Praticas	F+N+T	B1	127 V			1222	1100	R	1100			1.00	0.80	12.0	9.6	2.5	24.0	3	16	1.50
55	Tug's 220v	F+F+T	B1	220 V			444	400	S+T			200	1.00	0.80	1.9	2.0	4	32.0	5	20	0.07
57	Tug's Sala de Amamentação	F+N+T	B1	127 V			778	700	R	700			1.00	1.00	4.4	6.1	2.5	24.0	3	16	0.52
56	Portão Eletrônico	F+F+T	B1	220 V		1	1111	1000	S+T			500	1.00	1.00	5.1	5.1	2.5	24.0	5	20	0.73
58	Tug's Sala de Vacina	F+N+T	B1	127 V			1222	1100	R	1100			1.00	1.00	7.9	9.6	2.5	24.0	3	16	0.79
59	Tug's Sala de Acolhimento	F+N+T	B1	127 V			1333	1200	S		1200		1.00	1.00	10.5	10.5	2.5	24.0	3	16	0.86
60	Tug's Espera	F+N+T	B1	127 V			889	800	T			800	1.00	0.80	7.7	7.0	2.5	24.0	3	16	0.79
61	Reserva	F+N+T	B1	127 V			0	0	R				1.00	1.00	0.0	0.0	2.5	24.0	3	16	0.00
62	Reserva	F+N+T	B1	127 V			0	0	R				1.00	1.00	0.0	0.0	2.5	24.0	3	16	0.00
63	Tug's 220v	F+F+T	B1	220 V			333	300	R+S	150	150		1.00	0.80	1.3	1.5	4	32.0	5	20	0.07
64	Tug's Recepção	F+N+T	B1	127 V			1444	1300	T			1300	1.00	0.80	14.2	11.4	2.5	24.0	3	16	3.49
65	Tug's Recepção	F+N+T	B1	127 V			1000	900	R	900			1.00	0.80	9.8	7.9	2.5	24.0	3	16	1.50
66	Tug's Sala e Sanit. Infantil	F+N+T	B1	127 V			667	600	S		600		1.00	1.00	5.2	5.2	2.5	24.0	3	16	0.81
67	Iluminação de Emergência	F+N	B1	127 V	7		84	84	T			84	1.00	0.80	0.2	0.7	1.5	24.0	3	16	0.04
68	Ar Condicionado Sala Práticas	F+F+T	B1	220 V		1	2444	2200	R+S	1100	1100		1.00	1.00	11.1	11.1	2.5	24.0	5	20	1.38
69	Ar Condicionado Amamentação	F+F+T	B1	220 V			906	815	S+T		408	408	1.00	1.00	4.1	4.1	2.5	24.0	5	20	0.36
70	Ar Condicionado Sala de Vacina	F+F+T	B1	220 V			906	815	R+S	408	408		1.00	1.00	4.1	4.1	2.5	24.0	5	20	0.31
71	Ar Condicionado Acolhimento	F+F+T	B1	220 V			906	815	S+T		408	408	1.00	1.00	4.1	4.1	2.5	24.0	5	20	0.25
72	Ar Condicionado Espera	F+F+T	B1	220 V		1	3889	3500	R+T	1750		1750	1.00	1.00	17.7	17.7	2.5	24.0	5	20	1.32
73	Ar Condicionado Recepção	F+F+T	B1	220 V			906	815	S+T		408	408	1.00	1.00	4.1	4.1	2.5	24.0	5	20	0.49
75	Tug's 220v	F+F+T	B1	220 V			333	300	R+T	150		150	1.00	1.00	1.5	1.5	2.5	24.0	5	20	0.09
76	Reserva	F+N+T	B1	127 V			0	0	R				1.00	1.00	0.0	0.0	2.5	24.0	3	16	0.00
77	Reserva	F+N+T	B1	127 V			0	0	R				1.00	1.00	0.0	0.0	2.5	24.0	3	16	0.00
78	Reserva	F+N+T	B1	127 V			0	0	R				1.00	1.00	0.0	0.0	2.5	24.0	3	16	0.00
TOTAL					10	10	24462	21635	R+S+T	8353	6092	7191									

Quadro de Cargas (QD1) - TÉRREO

Circuito	Descrição	Esquema	Método de inst.	Tensão (V)	Iluminação (W) 5	Tomadas (W) 370	Pot. total. (VA)	Pot. total. (W)	Fases	Pot. - R (W)	Pot. - S (W)	Pot. - T (W)	FCT	FCA	Ir' (A)	Ip (A)	Seção (mm²)	Ic (A)	Icc (kA)	Disj (A)	dV parc (%)
1	Iluminação	F+N+T	B1	127 V	1		6	5	R	5			1.00	1.00	0.0	0.0	1.5	17.5	3	10	0.01
2	Bomba 01	F+F+T	B1	220 V		1	787	370	R+T	185		185	1.00	1.00	3.6	3.6	2.5	24.0	5	16	0.03
3	Bomba 02	F+F+T	B1	220 V		1	787	370	R+T	185		185	1.00	1.00	3.6	3.6	2.5	24.0	5	16	0.08
4	Bomba 03	F+F+T	B1	220 V		1	787	370	R+T	185		185	1.00	1.00	3.6	3.6	2.5	24.0	5	16	0.10
5	Reserva	F+N+T	B1	127 V			0	0	R				1.00	1.00	0.0	0.0	2.5	24.0	3	16	0.00
TOTAL					1	3	2366	1115	R+T	560	0	555									

Quadro de Demanda (QD1) - TÉRREO

Tipo de carga	Potência instalada (kVA)	Fator de demanda (%)	Demanda (kVA)
Iluminação e TUG's (Clínicas e hospitais)	0.01	40.00	0.00
Motores	2.36	63.30	1.49
		TOTAL	1.50

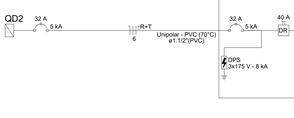

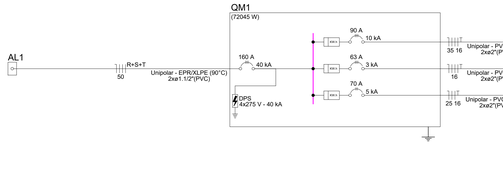

Quadro de Demanda (QM1) - TÉRREO

Tipo de carga	Potência instalada (kVA)	Fator de demanda (%)	Demanda (kVA)
Ar Condicionado	24.13	70.00	16.79
Chuveiros, ferros elétricos, aquecedores de água (Não residencial)	10.80	92.00	9.74
Iluminação e TUG's (Clínicas e hospitais)	38.98	40.00	15.50
Motores	5.04	50.00	2.52
Uso Específico	2.50	100.00	2.50
		TOTAL	47.00

Quadro de Cargas (QM1) - TÉRREO

Circuito	Descrição	Esquema	Método de inst.	Tensão (V)	Pot. total. (VA)	Pot. total. (W)	Fases	Pot. - R (W)	Pot. - S (W)	Pot. - T (W)	FCT	FCA	Ir' (A)	Ip (A)	Seção (mm²)	Ic (A)	Icc (kA)	Disj (A)	dV parc (%)
QD2		3F+N+T	B1	220/127 V	42814	37650	R+S+T	14238	13381	10031	1.00	0.79	111.5	88.1	35	110.0	10	90	3.15
QD3		3F+N+T	B1	220/127 V	24462	21635	R+S+T	8353	6092	7191	1.00	0.79	54.7	43.2	16	68.0	3	63	2.04
QDAr 011		2F+N+T	B1	220/127 V	14178	12760	R+T	6380		6380	1.00	0.79	57.1	45.1	25	89.0	5	70	2.57
TOTAL					81454	72045	R+S+T	28971	19473	23602									

NOTA 06

DEMAIS ESPECIFICAÇÕES DO GERADOR E DA ÁREA QUE SERÁ INSTALADO DEVE SER VERIFICADO COM O ENGENHEIRO DURANTE A COMPRA E INSTALAÇÃO

NOTA 05

CONTRATAR UMA EMPRESA ESPECIALIZADA EM PLACAS FOTOVOLTAICAS

NOTA 04

TENSÃO DE EMPREENDIMENTO 127/220V

NOTA 03

PROJETO MODELO - SEGUIR NORMA CONFORME A REGIÃO QUE FOR EXECUTAR

NOTA 02

PLOTRAR COLORIDO

NOTA 01

OBS: OS PONTOS DE ILUMINAÇÃO DO PROJETO ELETRICO SÃO PARA DIMENSIONAMENTO DOS CIRCUITOS (FIAÇÃO E DISJUNTORES).
PARA INSTALAÇÃO NO GESSO UTILIZAR AS LAMPADAS DO QUANTITATIVO DO LUMINOTÉCNICO!!

TRANSFORMADOR

O DIMENSIONAMENTO DO TRANSFORMADOR DEVERÁ SER FEITO PELO RESPONSÁVEL DO PROJETO DE ENTRADA DE ENERGIA ELÉTRICA, QUE SERA DESENVOLVIDO SEPARADAMENTE PARA CADA UNIDADE. POIS, CADA CONCESSIONÁRIA DE ENERGIA TER SUA RESPECTIVA NORMA.

EXECUÇÃO

-A execução deverá ser feita por profissional habilitado, e o mesmo deverá tomar conhecimento de todas as pranchas de projetos referentes a obra.
-Verificar as medidas no local.
-Todos os níveis deverão ser observados no projeto arquitetônico.
- O aterramento e a alimentação devem ser ligadas em rede já existente, sendo que a mesma deverá ser vistoriada pelo A.R.T. deste projeto

NORMAS DA ABNT PARA PROJETOS ELÉTRICOS

NBR5410 - INSTALAÇÕES ELÉTRICAS DE BAIXA TENSÃO.
NBR 5419 - PROTEÇÃO DE ESTRUTURAS CONTRA DESCARGAS ATMOSFÉRICAS.
NBR 13570- INSTALAÇÕES ELÉTRICAS EM LOCAIS DE AFLUÊNCIA DE PUBLICO -REQUISITOS ESPECÍFICOS
NR 10- SEGURANÇA EM INSTALAÇÕES E SERVIÇOS EM ELETRICIDADE
NBR NM 247 - CABOS ISOLADOS COM POLICLORETO DE VINILA (PVC) PARA TENSÃO NOMINAIS ATÉ 450/750V
NBR 15465 - SISTEMAS DE ELETRODUTOS PLÁSTICOS PARA INSTALÇAO ELÉTRICAS DE BAIXA TENSÃO

NOTAS GERAIS

1- FIOS E ELETRODUTOS NÃO DIMENSIONADOS SERÃO: 3/4" (REFERÊNCIAS INTERNAS)
2 - AS ILUMINÁRIAS INSTALADAS AO TEMPO DEVERÃO POSSUIR GRAU DE PROTEÇÃO IP-56 PARA EVITAR O ACIONAMENTO DO DISPOSITIVO DE PROTEÇÃO DIFERENCIAL RESIDUAL
3 - OS CONDUTORES "FASE" DAS INSTALAÇÕES DE ENTRADA E MEDIÇÃO DEVERÃO SER IDENTIFICADOS ATRAVÉS DE FITAS ADESIVAS DE PVC COLORIDAS, COM LARGURA APROXIMADA DE 19mm, NOS SEGUINTES PONTOS:
- NOS PINGADOUROS DOS RAMAIS DE ENTRADA (AÉREO ou SUBTERRÂNEO);
- NAS ENTRADAS E SAÍDAS DAS PROTEÇÕES GERAIS;
- NAS ENTRADAS E SAÍDAS DOS DISJUNTORES DA UNIDADE DE CONSUMO;
- NAS CONEXÕES DAS CAIXAS DE PASSAGEM;
A SEQUÊNCIA DE IDENTIFICAÇÃO DAS FASES SERÁ:
FASE A (R) - cor BRANCO
FASE B (S) - cor PRETO
FASE C (T) - cor VERMELHO
TERRA - cor VERDE
* O CONDUTOR NEUTRO DEVERÁ POSSUIR DUPLAMENTO NA COR AZUL CLARO
4 - O CONDUTOR NEUTRO DE CADA CIRCUITO DEVERÁ TER SEÇÃO IGUAL AO DO CONDUTOR FASE.
5 - FATOR DE CORREÇÃO DE AGRUPAMENTO - FCA 2 circuitos: 0,80 3 circuitos: 0,70 4 circuitos: 0,65
6 - FATOR DE CORREÇÃO DE TEMPERATURA - FCT Instalação em Alvenaria: 30° Instalação no Solo: 20°
7 - QUEDA DE TENSÃO MÁXIMA: 5%
8 - ILUMINAÇÃO NÃO COTADAS: 100W
9 - AJUSTES DE TRAJETO DAS TUBULAÇÕES PODERÃO OCORRER DURANTE A EXECUÇÃO, PORÉM, NUNCA DEVE-SE ULTRAPASSAR O NÚMERO DE CIRCUITOS AGRUPADOS UTILIZADOS.
10 - AS BARRAS PARA TERRA E NEUTRO DEVERÃO SER EM BARRA CHATA DE COBRE COM FURAÇÃO PARA CONEXÃO DOS CONDUTORES COM TERMINAIS DO TIPO OLHAL

PROJETO ELÉTRICO

CONTRATADO: JÚLIA VILELA DE FARIA
CREA: CREA/MG - 313914/D
CLIENTE: SECRETARIA DE ATENÇÃO ESPECIALIZADA A SAÚDE
OBRA: MINISTÉRIO DA SAÚDE
PROJETO: UBS 1
8
Número Cliente: 60/2024

	PRO	VERIF	APROV	UNIDADE: (EXCETO INDICADO)	REFERÊNCIA: (1°DIEDRO)
DATA	31/07/2024	31/07/2024	27/08/2024	cm	
NOME				TÍTULO: QUADROS DE CARGAS DO PAVIMENTO TÉRREO	
REVIS.					

ESCALA: ELE | INDICADAS NO DESENHO
DESENHO NÚMERO: 00001
MOD: EST
REVISÃO: 00
FOLHA: 08/08

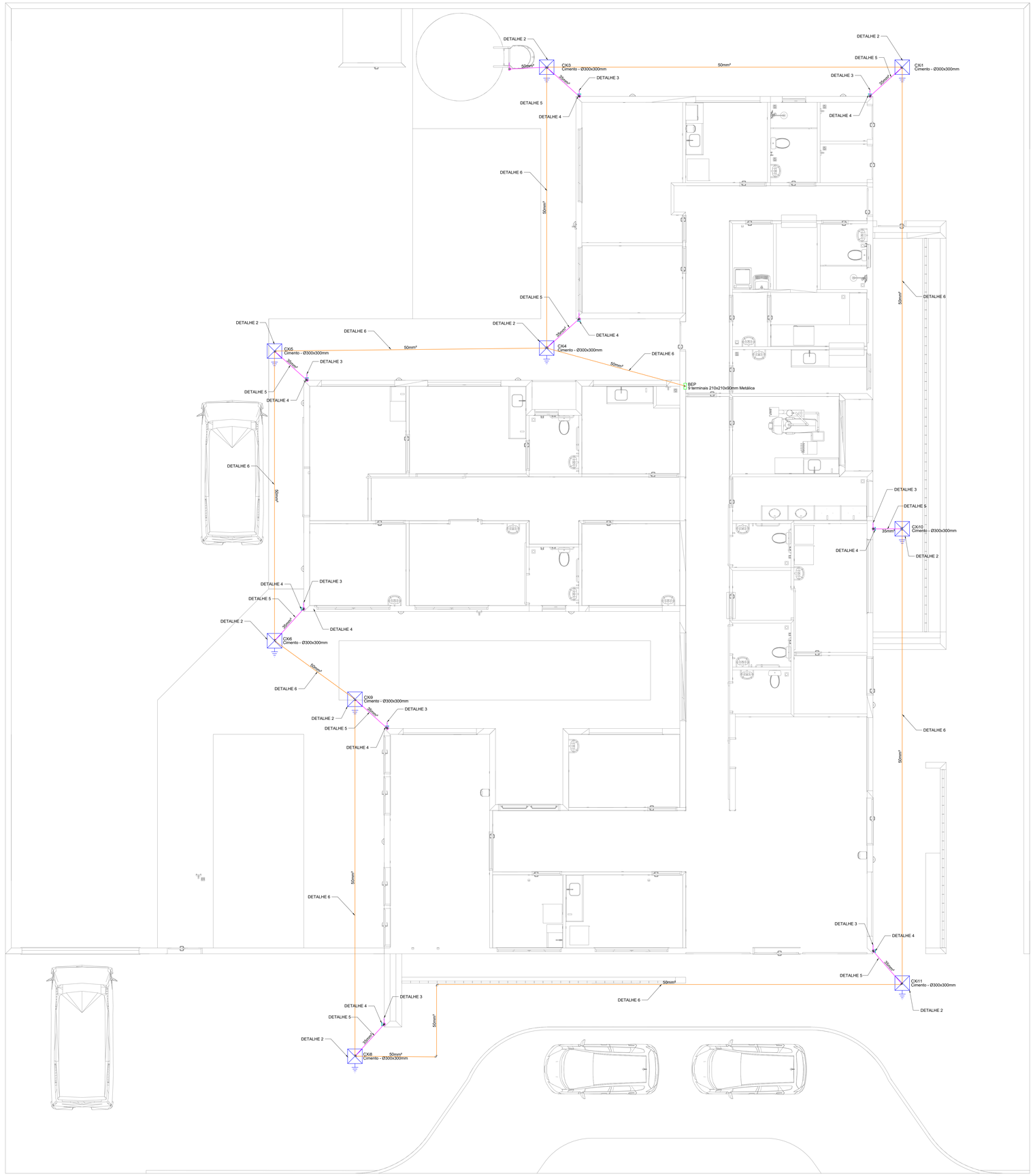

PAVIMENTO TÉRREO
ESCALA _____1:50

NOTA 02

PLOTRAR COLORIDO

Legenda - TÉRREO
BEP - 9 terminais 210x210x90mm Metálica
Caixa de inspeção - Cimento - Ø300x300m c/ haste 3/4" x 2,40m

SPDA
Cabo de cobre nú 35 mm²
Cabo de cobre nú 35 mm²

NORMAS DA ABNT PARA PROJETOS ELÉTRICOS

NBR5410 - INSTALAÇÕES ELÉTRICAS DE BAIXA TENSÃO.
NBR 5419 - PROTEÇÃO DE ESTRUTURAS CONTRA DESCARGAS ATMOSFÉRICAS.
NBR 13570- INSTALAÇÕES ELÉTRICAS EM LOCAIS DE AFLUÊNCIA DE PUBLICO- REQUISITOS ESPECÍFICOS
NR 10- SEGURANÇA EM INSTALAÇÕES E SERVIÇOS EM ELETRICIDADE

EXECUÇÃO

1- A EXECUÇÃO DEVERÁ SER FEITA POR PROFISSIONAL HABILITADO, E O MESMO DEVERÁ TOMAR CONHECIMENTO DE TODAS AS PRANCHAS DO PROJETO REFERENTE A OBRA E NORMAS.
2- VERIFICAR MEDIDAS NO LOCAL.
3- TODOS OS NÍVEIS DEVERÃO SER OBSERVADOS NO PROJETO ARQUITETÔNICO
4- A ALIMENTAÇÃO DEVE SER LIGADA EM REDE JÁ EXISTENTE, SENDO QUE A MESMA DEVERÁ SER VISTORIADA PELO A.R.T

NOTAS GERAIS

1- TODAS AS ESTRUTURAS METÁLICAS EXISTENTES NAS COBERTURAS DA EDIFICAÇÃO (ANTENAS, ESCADAS, CHAMINÉS, ETC.) DEVERÃO SER INTERLIGADOS AO PONTO MAIS PRÓXIMO DO SISTEMA DE CAPTAÇÃO PARA EQUALIZAÇÃO DE POTENCIAL E ESCOAMENTO DE ALGUMA POSSÍVEL DESCARGA.
3- DEVERÃO SER ADICIONADOS AO SISTEMA DE CAPTAÇÃO, TERMINAIS AÉREOS COLOCADOS A CADA 6 METROS. ESSES TERMINAIS DIMINUIRÃO A PROBABILIDADE DE A MALHA CAPTORA SER DANIFICADA NOS PNTOS DE IMPACTO.
4- EM LOCAIS DE FÁCIL ACESSO DE PESSOAS, OS CABOS DE DESCIDA DEVER--AO SER PROTEGIDOS POR TUBOS DE PVC DE 1".
5- DEVERÁ SER UTILIZADA UMA CAIXA DE INSPEÇÃO TIPO SUSPENSA COM CONECTOR DE MEDIÇÃO PARA CADA DESCIDA, ONDE SERÁ FEITA A DESCONEXÃO ENTRE DESCIDA E ATERRAMENTO EM FUTURAS VISTORIAS.
6- FOI UTILIZADA TELA BELINOX (30mmX1,2mm) REF.:TEL-753, FORMANDO UMA REDE SOB OS BOTIJÕES DE GÁS, INTERLIGADA AS TUBULAÇÕES E AO PORTÃO METÁLICO DO DEPÓSITO. APÓS EQUALIZADAS ENTRE SI, ESSAS ESTRUTURAS FORAM INERLIGADAS ATRAVÉS DE CABO DE COBRE NÚ 50mm² A MALHA DE ATERRAMENTO DO SPDA.
8- TODAS AS TUBULAÇÕES METÁLICAS QUE CRUZAREM COM O ANEL DE ATERRAMENTO DEVERÃO SER INTERLIGADAS A ESSE NO PONTO DE CRUZAMENTO.
9- TODAS AS CONEXÕES DO ATERRAMENTO DEVERÃO SER EXECUTADAS COM SOLDA EXOTÉRMICA.
10-O SISTEMA DEVERÁ TER UMA MANUTENÇÃO PREVENTIVA ANUAL E SEMPRE QUE ATINGIDO POR DESGARGAS POR DESCARGA ATMOSFÉRICA, PARA VERIFICAR EVENTUAIS IRREGULARIDADES E GARANTIR A EFICIÊNCIA DO SPDA.
11-NÃO É FUNCÇÃO DO SPDA A PROTEÇÃO DE EQUIPAMENTOS ELETRO-ELETRÔNICOS. PARA TAL, OS INTERESSADOS DEVERÃO ADQUIRIR SUPRESSORES DE SURTOS INDIVIDUAIS (PROTETORES DE LINHA) NAS CASAS ESPECIALIZADAS.
13-ESTE PROJETO NÃO PODERÁ SOFRER MODIFICAÇÕES SEM A PRÉVIA AUTORIZAÇÃO DO PROJETISTA.

PROJETO SPDA

CONTRATADO:
LUCAS CASTELO MOTA

CREA:
141054978-0

CLIENTE: SECRETARIA DE ATENÇÃO ESPECIALIZADA A SAÚDE
OBRA: MINISTÉRIO DA SAÚDE
PROJETO: UBS 1

1

Número Cliente: 08/2024

	PRO	VERIF	APROV	UNIDADE: (EXCETO INDICADO)	REFERÊNCIA: (1°DIEDRO)
DATA	31/07/2024	31/07/2024	31/07/2024	cm	
NOME				TÍTULO: PLANTA DO PAVIMENTO TÉRREO E LEGENDAS	
REVIS.					

SPDA	ESCALA: INDICADAS NO DESENHO	DESENHO NÚMERO: 00001	MOD: EST	REVISÃO: 00	FOLHA: 01/03

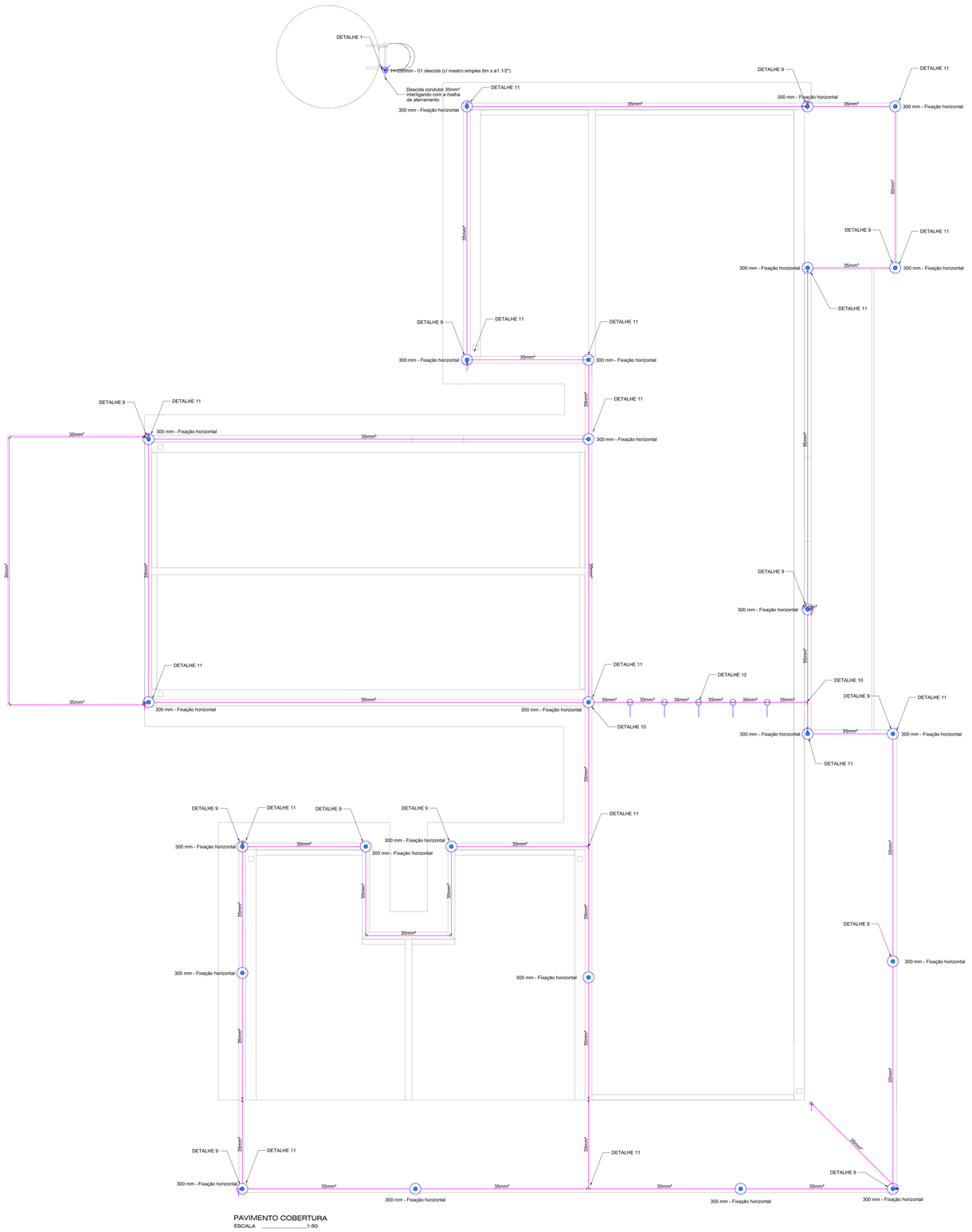

Legenda - COBERTURA
Captor Franklin - H=250mm - 1 descida
Isolador simples - fix. c/ chapa de encosto - 100 mm
Terminal Aéreo - 300 mm - Fixação horizontal

SPDA
Cabo de cobre nu 35 mm²
Cabo de cobre nu 35 mm²

NOTA 02

PLOTRAR COLORIDO

NORMAS DA ABNT PARA PROJETOS ELÉTRICOS

NBR5410 - INSTALAÇÕES ELÉTRICAS DE BAIXA TENSÃO.
NBR 5419 - PROTEÇÃO DE ESTRUTURAS CONTRA DESCARGAS ATMOSFÉRICAS.
NBR 13570- INSTALAÇÕES ELÉTRICAS EM LOCAIS DE AFLUÊNCIA DE PUBLICO- REQUISITOS ESPECÍFICOS
NR 10- SEGURANÇA EM INSTALAÇÕES E SERVIÇOS EM ELETRICIDADE

EXECUÇÃO

1- A EXECUÇÃO DEVERÁ SER FEITA POR PROFISSIONAL HABILITADO, E O MESMO DEVERÁ TOMAR CONHECIMENTO DE TODAS AS PRANCHAS DO PROJETO REFERENTE A OBRA E NORMAS.
2- VERIFICAR MEDIDAS NO LOCAL
3- TODOS OS NÍVEIS DEVERÃO SER OBSERVADOS NO PROJETO ARQUITETÔNICO
4- A ALIMENTAÇÃO DEVE SER LIGADA EM REDE JÁ EXISTENTE, SENDO QUE A MESMA DEVERÁ SER VISTORIADA PELO A.R.T

NOTAS GERAIS

1- TODAS AS ESTRUTURAS METÁLICAS EXISTENTES NAS COBERTURAS DA EDIFICAÇÃO (ANTENAS, ESCADAS, CHAMINÉS, ETC) DEVERÃO SER INTERLIGADOS AO PONTO MAIS PRÓXIMO DO SISTEMA DE CAPTAÇÃO PARA EQUALIZAÇÃO DE POTENCIAL E ESCOAMENTO DE ALGUMA POSSÍVEL DESCARGA.
3- DEVERÃO SER ADICIONADOS AO SISTEMA DE CAPTAÇÃO, TERMINAIS AÉREOS COLOCADOS A CADA 6 METROS. ESSES TERMINAIS DIMINUIRÃO A PROBABILIDADE DE A MALHA CAPTORA SER DANIFICADA NOS PNTOS DE IMPACTO.
4- EM LOCAIS DE FACIL ACESSO DE PESSOAS, OS CABOS DE DESCIDA DEVER--AO SER PROTEGIDOS POR TUBOS DE PVC DE 1".
5- DEVERÁ SER UTILIZADA UMA CAIXA DE INSPEÇÃO TIPO SUSPENSA COM CONECTOR DE MEDIÇÃO PARA CADA DESCIDA, ONDE SERÁ FEITA A DESCONEXÃO ENTRE DESCIDA E ATERRAMENTO EM FUTURAS VISTORIAS.
6- FOI UTILIZADA TELA BELINOX (30mmX1,2mm) REF.:TEL-753, FORMANDO UMA REDE SOB OS BOTIJÕES DE GÁS, INTERLIGADA AS TUBULAÇÕES E AO PORTÃO METÁLICO DO DEPÓSITO. APÓS EQUALIZADAS ENTRE SI, ESSAS ESTRUTURAS FORAM INERLIGADAS ATRAVÉS DE CABO DE COBRE NU 50mm² A MALHA DE ATERRAMENTO DO SPDA.
8- TODAS AS TUBULAÇÕES METÁLICAS QUE CRUZAREM COM O ANEL DE ATERRAMENTO DEVERÃO SER INTERLIGADAS A ESSE NO PONTO DE CRUZAMENTO.
9- TODAS AS CONEXÕES DO ATERRAMENTO DEVERÃO SER EXECUTADAS COM SOLDA EXOTÉRMICA.
10-O SISTEMA DEVERÁ TER UMA MANUTENÇÃO PREVENTIVA ANUAL E SEMPRE QUE ATINGIDO POR DESGARGAS POR DESCARGA ATMOSFÉRICA, PARA VERIFICAR EVENTUAIS IRREGULARIDADES E GARANTIR A EFICIÊNCIA DO SPDA.
11-NÃO É FUNÇÇÃO DO SPDA A PROTEÇÃO DE EQUIPAMENTOS ELETRO-ELETRÔNICOS. PARA TAL, OS INTERESSADOS DEVERÃO ADQUIRIR SUPRESSORES DE SURTOS INDIVIDUAIS (PROTETORES DE LINHA) NAS CASAS ESPECIALIZADAS.
13-ESTE PROJETO NÃO PODERA SOFRER MODIFICAÇÕES SEM A PRÉVIA AUTORIZAÇÃO DO PROJETISTA.

PROJETO SPDA

CONTRATADO: LUCAS CASTELO MOTA			CLIENTE: SECRETARIA DE ATENÇÃO ESPECIALIZADA A SAÚDE		2
CREA: 141054978-0			OBRA: MINISTÉRIO DA SAÚDE		
			PROJETO: UBS 1		Número Cliente: 08/2024
	PRO	VERIF	APROV	UNIDADE: (EXCETO INDICADO)	REFERÊNCIA: (1º DIEDRO)
DATA	31/07/2024	31/07/2024	31/07/2024	cm	
NOME				TÍTULO: PLANTA DO PAVIMENTOSUPERIOR E LEGENDAS	
REVIS.					
SPDA	ESCALA: INDICADAS NO DESENHO			DESENHO NUMERO: 00002	MOD: EST / REVISÃO: 00 / FOLHA: 02/03

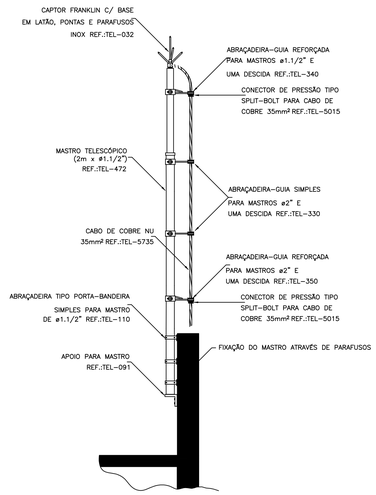

DETALHE DE CAPTOR TIPO FRANKLIN EM
MASTRO 2 METROS TELESCÓPICO FIXADO
POR ABRAÇADEIRA TIPO PORTA BANDEIRA

DETALHE 1

SEM —— ESCALA

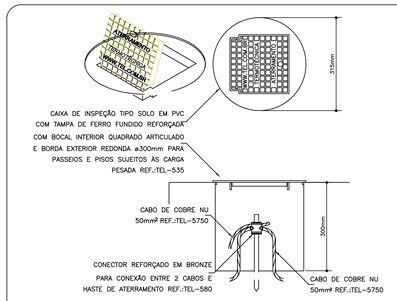

DETALHE DE INSTALAÇÃO DA CAIXA DE
INSPEÇÃO TIPO SOLO COM TAMPA REFORÇADA
PARA CONEXÃO DAS MALHAS

DETALHE 2

SEM —— ESCALA

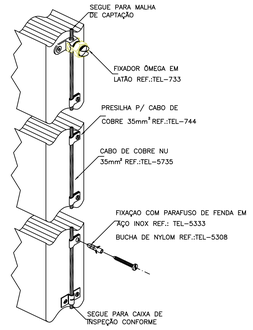

DETALHE DA FIXAÇÃO
DO CABO DE DESCIDA

DETALHE 3

SEM —— ESCALA

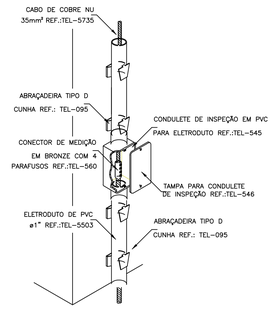

INSTALAÇÃO DA CAIXA
PARA INSPEÇÃO

DETALHE 4

SEM —— ESCALA

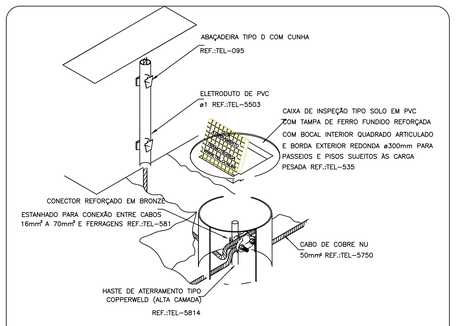

DETALHE DE UTILIZAÇÃO
DA CAIXA DE INSPEÇÃO TIPO SOLO

DETALHE 5

SEM —— ESCALA

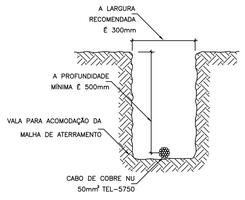

DETALHE DA VALA
DA MALHA DE ATERRAMENTO

DETALHE 6

SEM —— ESCALA

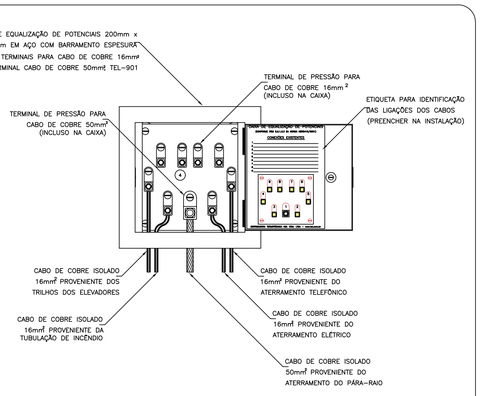

EXEMPLO DE LIGAÇÕES POSSÍVEIS
NA CAIXA DE EQUALIZAÇÃO (LEP/TAP)

DETALHE 7

SEM —— ESCALA

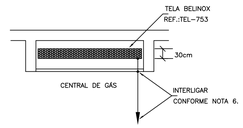

DETALHE DE EQUALIZAÇÃO
DA CENTRAL DE GÁS

DETALHE 8

SEM —— ESCALA

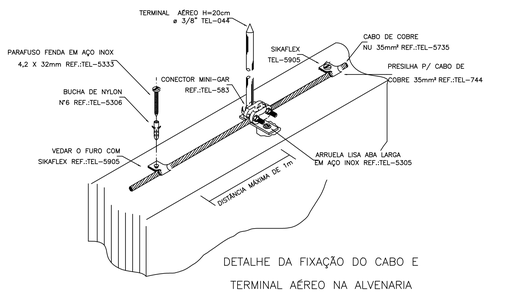

DETALHE DA FIXAÇÃO DO CABO E
TERMINAL AÉREO NA ALVENARIA

DETALHE 9

SEM —— ESCALA

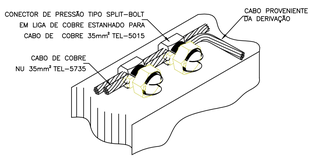

DETALHE DE DERIVAÇÃO
DO CABO DE GAIOLA

DETALHE 10

SEM —— ESCALA

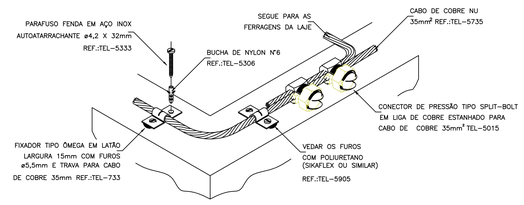

DETALHE DO TRAVAMENTO DE CABO
PARA MUDANÇA DE DIREÇÃO

DETALHE 11

SEM —— ESCALA

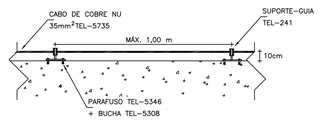

CABO FIXADO ATRAVÉS DE
SUPORTE GUIA CURTO TEL-241
E TERMINAL AÉREO TEL-043

DETALHE 12

SEM —— ESCALA

PROJETO SPDA

CONTRATADO: LUCAS CASTELO MOTA

CREA: 141054978-0

CLIENTE: SECRETARIA DE ATENÇÃO ESPECIALIZADA A SAÚDE

OBRA: MINISTÉRIO DA SAÚDE

PROJETO: UBS 1

3

Número Cliente: 08/2024

	PRO	VERIF	APROV
DATA	31/07/2024	31/07/2024	31/07/2024
NOME			
REVIS.			

UNIDADE: (EXCETO INDICADO) cm

REFERÊNCIA: (1º DIEDRO)

TÍTULO: PLANTA DO PAVIMENTOSUPERIOR E LEGENDAS

ESCALA: SPDA

DESENHO NUMERO: INDICADAS NO DESENHO 00003

MOD: EST

REVISÃO: 00

FOLHA: 03/03

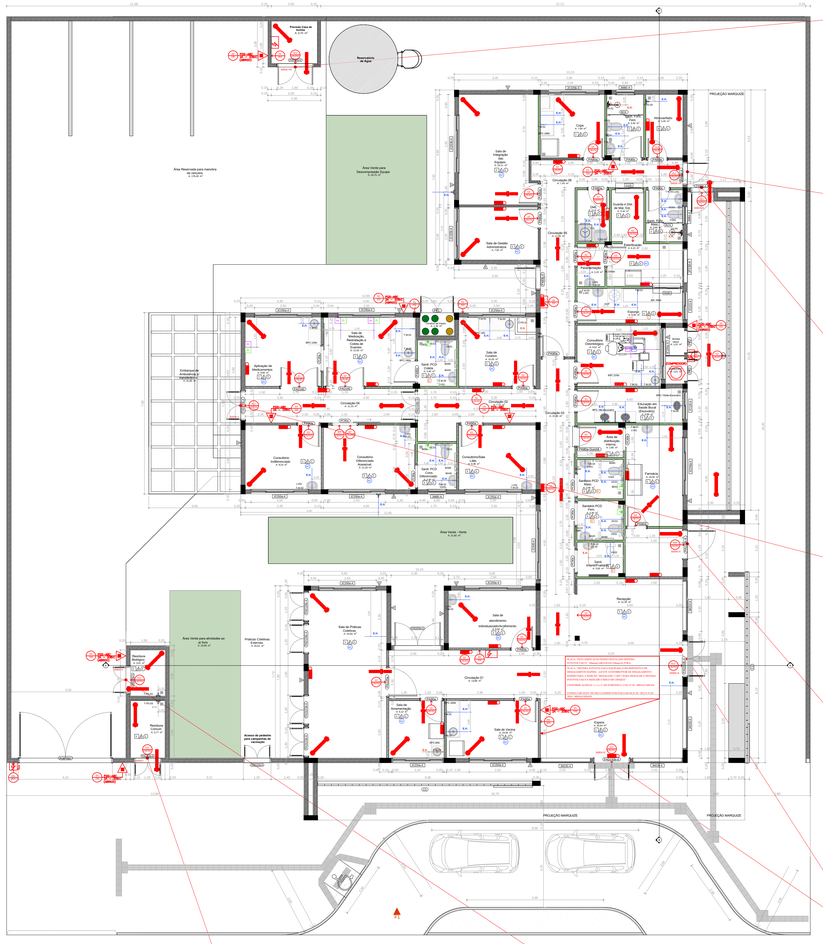
Reservatório de Água
Área Reservada para Ampliação do Reservatório
Área Verde para Descomprimir Escape
Área Verde - Horta
Área Verde para atividades ao ar livre
Acesso de pedestre para ambulância
PROJEÇÃO MARQUISE
PROJEÇÃO MARQUISE
PROJEÇÃO MARQUISE
Sala de Triagem e Observação Adulto
Sala de Coleta
Sala de Vacinação e Observação Infantil
Sala de Curativos
Sala de Nebulização e Observação Adulto
Sala de Observação Adulto
Sala de Observação Infantil
Sala de Observação Infantil
Sala de Observação Adulto
Sala de Observação Adulto
Sala de Observação Adulto

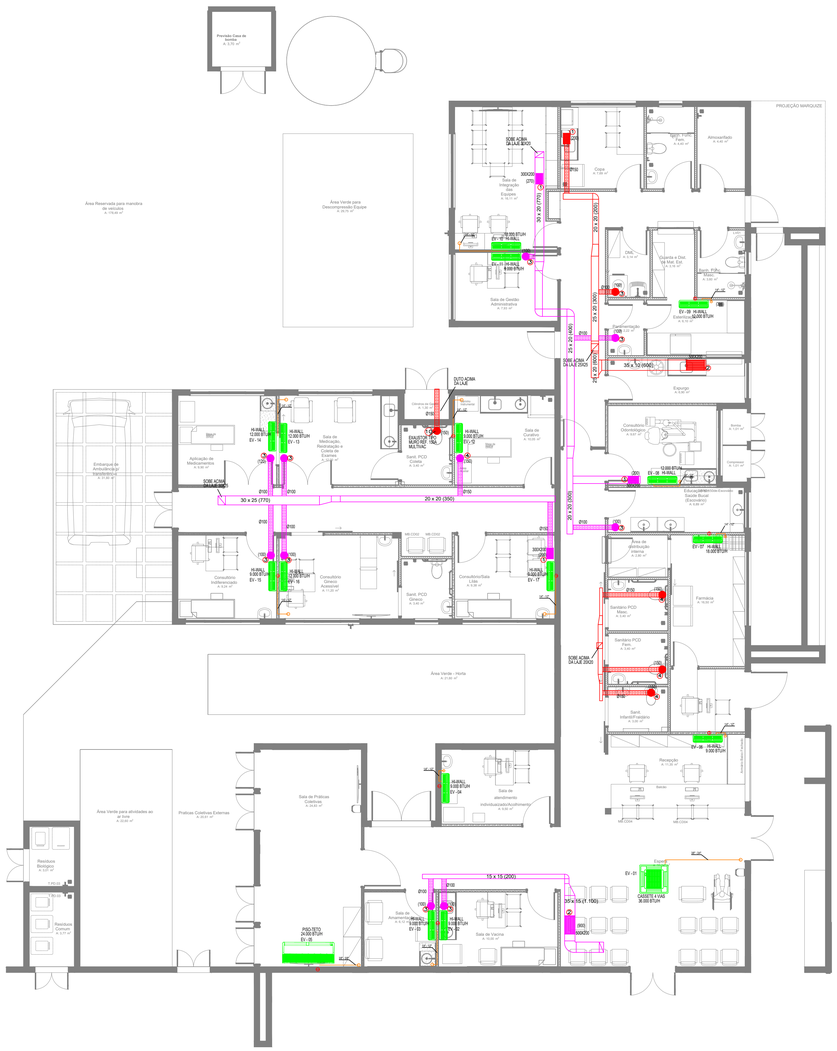

CLIMATIZAÇÃO - PLANTA BAIXA

ESCALA 1/75

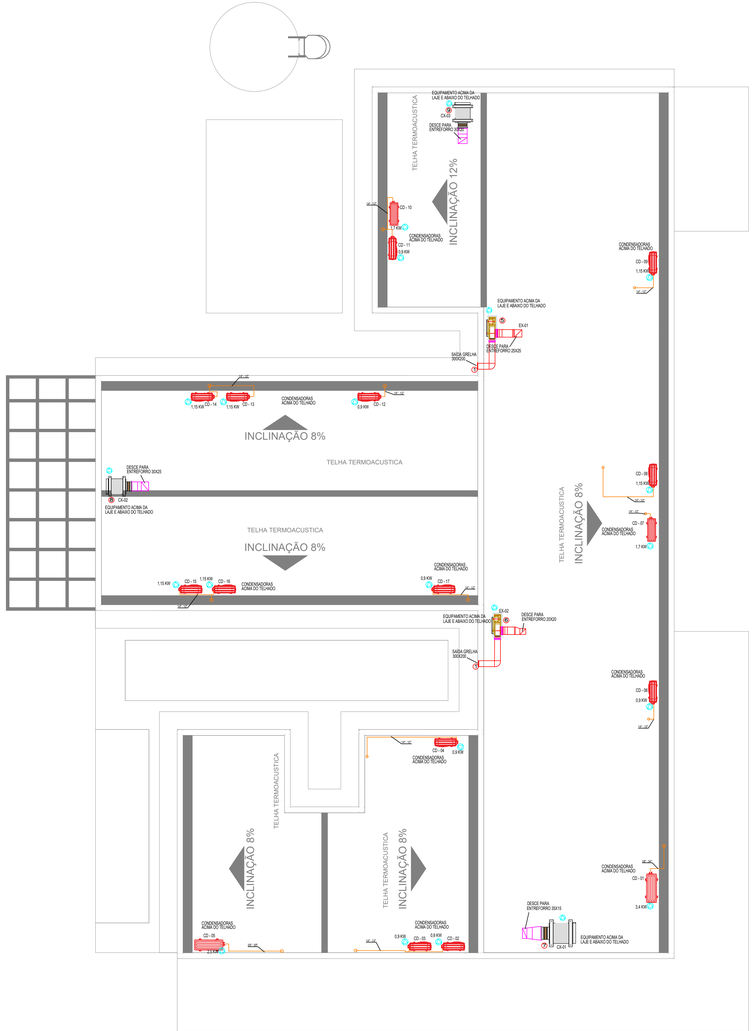

CLIMATIZAÇÃO - COBERTURA

ESCALA 1/75

LEGENDA

- PONTO DE ENERGIA ELÉTRICA
- PONTO DE DRENO
- TUBULAÇÃO FRIGORÍFICA
- DUTOS EXAUSTÃO
- DUTOS RENOVAÇÃO
- RALO ESCOAMENTO DE ÁGUA
- PONTO DE ÁGUA
- QUADRO ELÉTRICO

NOTAS :

01 - VERIFICAR MEDIDAS NO LOCAL.
02 - A ALIMENTAÇÃO ELÉTRICA DOS EVAPORADORES DEVERÁ PASSAR PARALELA À TUBULAÇÃO FRIGORIGENA, EM ELETRODUTOS ZINCADOS E SERÃO EM CABOS FLEXÍVEIS DO TIPO PP.
03 - TODOS OS PONTOS DE FORÇA INDICADOS NO PROJETO SERÃO A CARGO DO CONTRATANTE E DEVERÃO SER PROTEGIDOS POR DISJUNTORES CLASSE C. DEVERÃO TER SOBRA MÍNIMA DE 2m PARA EVITAR EMENDAS.
04 - AS UNIDADES CONDENSADORAS E EVAPORADORAS DUTADAS, DEVERÃO TER AMORTECEDORES DE VIBRAÇÃO.
05 - EXECUTAR ISOLAMENTO TÉRMICO, COM TUBO DE BORRACHA ELASTOMÉRICA DE 19mm DE ESPESSURA (REF. AF ARMAFLEX) NA LINHA DE LÍQUIDO E SUCÇÃO, E REVESTIR AS ÁREAS EXTERNAS COM ALUMÍNIO CORRUGADO CONFORME DETALHE.
06 - TODAS AS ESPECÍFICAÇÕES TÉCNICAS FORAM BASEADAS NAS NORMAS ASHARAE E NO CATÁLOGO DO FABRICANTES.
07 - SERVIÇOS DE FURAÇÃO, RECOMPOSIÇÃO, PINTURA, PLATAFORMAS ESTRUTURA METALICAS, ESCADA MARINHEIRO, DRENO E PONTOS DE FORÇA NOS PONTOS INDICADOS AO LADO DOS EQUIPAMENTOS FICARÃO À CARGO DO RESPONSÁVEL PELAS OBRAS CIVIS.
08 - AS LIGAÇÕES ENTRE AS EVAPORADORAS DOS MINI-SPLITS E SUAS RESPECTIVAS CONDENSADORAS DEVERÃO SEGUIR ORIENTAÇÕES DA OBRA SEGUNDO POSIÇÕES DAS CONDENSADORAS.

EQUIPAMENTOS

AMBIENTE	ÁREA (m²)	TIPO	TAG	POT. (BTU/H)	BTU/H/M²	DESC. COND.	ELET. (KW)
ESPERA	29,1	K7 4VIAS	EV-01	36000	1237,1	HORIZONTAL	3,4
SALA VACINA	10	Hi-wall	EV-02	9000	900,0	HORIZONTAL	0,9
SALA AMAMENTAÇÃO	6,12	Hi-wall	EV-03	9000	1470,6	HORIZONTAL	0,9
ACOLHIMENTO	9,8	Hi-wall	EV-04	9000	918,4	HORIZONTAL	0,9
SALA PRÁTICAS INTEGRATIVAS	24,8	Piso-Teto	EV-05	24000	967,7	HORIZONTAL	2,5
RECEPÇÃO	11,4	Hi-wall	EV-06	9000	789,5	HORIZONTAL	0,9
FARMÁCIA	16,3	Hi-wall	EV-07	18000	1104,3	HORIZONTAL	1,7
ODONTO	9,7	Hi-wall	EV-08	12000	1237,1	HORIZONTAL	1,15
ESTERILIZAÇÃO	6,1	Hi-wall	EV-09	12000	1967,2	HORIZONTAL	1,15
SALA MULTIUSO DE EQUIPES	16,1	Hi-wall	EV-10	18000	1118,0	HORIZONTAL	1,7
SALA GESTÃO ADMINISTRATIVA	7,9	Hi-wall	EV-11	9000	1139,2	HORIZONTAL	0,9
SALA DE CURATIVOS	10,1	Hi-wall	EV-12	9000	891,1	HORIZONTAL	0,9
REIDRATAÇÃO / COLETA	12	Hi-wall	EV-13	12000	1000,0	HORIZONTAL	1,15
APLICAÇÃO MED. PROC.	13,1	Hi-wall	EV-14	12000	916,0	HORIZONTAL	1,15
CONSULTÓRIO INDIFERENCIADO	9,2	Hi-wall	EV-15	9000	978,3	HORIZONTAL	0,9
CONSULT. GINECO ACESSÍVEL	11,2	Hi-wall	EV-16	12000	1071,4	HORIZONTAL	1,15
SALA MULTIPROFISSIONAL	9,4	Hi-wall	EV-17	9000	957,4	HORIZONTAL	0,9

ÍTEM	QTD.	DISCRIMINAÇÃO
10	01	EXAUSTOR AXIAL TIPO MURO - REF. MULTIVAC - MOD. 150A
09	01	CX. VENTILAÇÃO, FILTROS G4 + F8, PLENUM FAN, VZ: 730M³/H, P.E.: 75MMCA, CX-03
08	01	CX. VENTILAÇÃO, FILTROS G4 + F8, PLENUM FAN, VZ: 770M³/H, P.E.: 70MMCA, CX-02
07	01	CX. VENTILAÇÃO, FILTROS G4 + F8, PLENUM FAN, VZ: 1.100M³/H, P.E.: 75MMCA, CX-01
06	01	EXAUSTOR CENTRÍFUGO VZ: 450M/3/H, P.E. 40MMCA, EX-02
05	01	EXAUSTOR CENTRÍFUGO VZ: 900M/3/H, P.E. 40MMCA, EX-01
04	04	DIFUSOR PARA RENOVAÇÃO E EXAUSTÃO DVK 150 - REF. MULTIVAC
03	10	DIFUSOR PARA RENOVAÇÃO E EXAUSTÃO DVK 120 - REF. MULTIVAC
02	02	GRELHA DE RENOVAÇÃO E EXAUSTÃO 500 X 200 C/ REGISTRO - REF. TROX
01	06	GRELHA DE RENOVAÇÃO E EXAUSTÃO 300 X 200 C/ REGISTRO - REF. TROX

CAIXA DE LIGAÇÕES

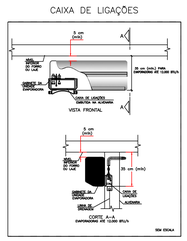

CAIXA DE LIGAÇÕES PARA INSTALAÇÃO DE UNIDAES EVAPORADORAS

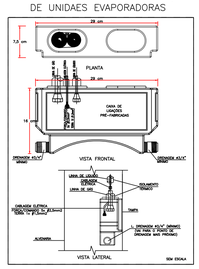

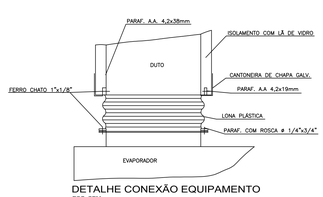

DETALHE CONEXÃO EQUIPAMENTO

ESC. SEM

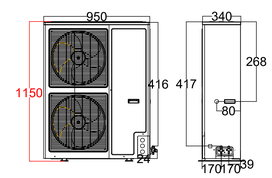

DETALHE ALTURA MÁXIMA CONDENSADORA

S/ESC.

DET. ISOLAÇÃO TUBULAÇÃO FRIGORÍGENA

S/ESC.

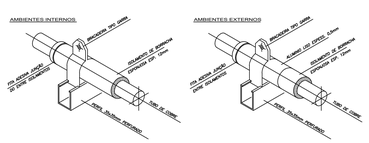

DET. SUPORTE TUBULAÇÃO FRIGORÍGENA

S/ESC.

CLIENTE: UNIDADE BÁSICA DE SAÚDE T1		
TÍTULO DO PROJETO: CLIMATIZAÇÃO		
RESPONSÁVEL TÉCNICO: RODIGO S. GONÇALVES		
CAU/CREA: 105.693/D-MG	TELEFONE:	
ENDEREÇO RESP. TÉCNICO: AL. ANDIROBA, 60 - BOSQUE DOS BURITIS		
CONTEÚDO: TÉRREO E COBERTURA CLIMATIZAÇÃO	ESCALA: INDICADA	FOLHA Nº: 01/01
RRT/ART	DATA: AGO/2024	
	REVISÃO Nº: 01	

REV.	ALTERAÇÕES	DATA	APROV.
01	REVISÃO APÓS ALTERAÇÕES ARQUITETÔNICAS	28/08/2024	

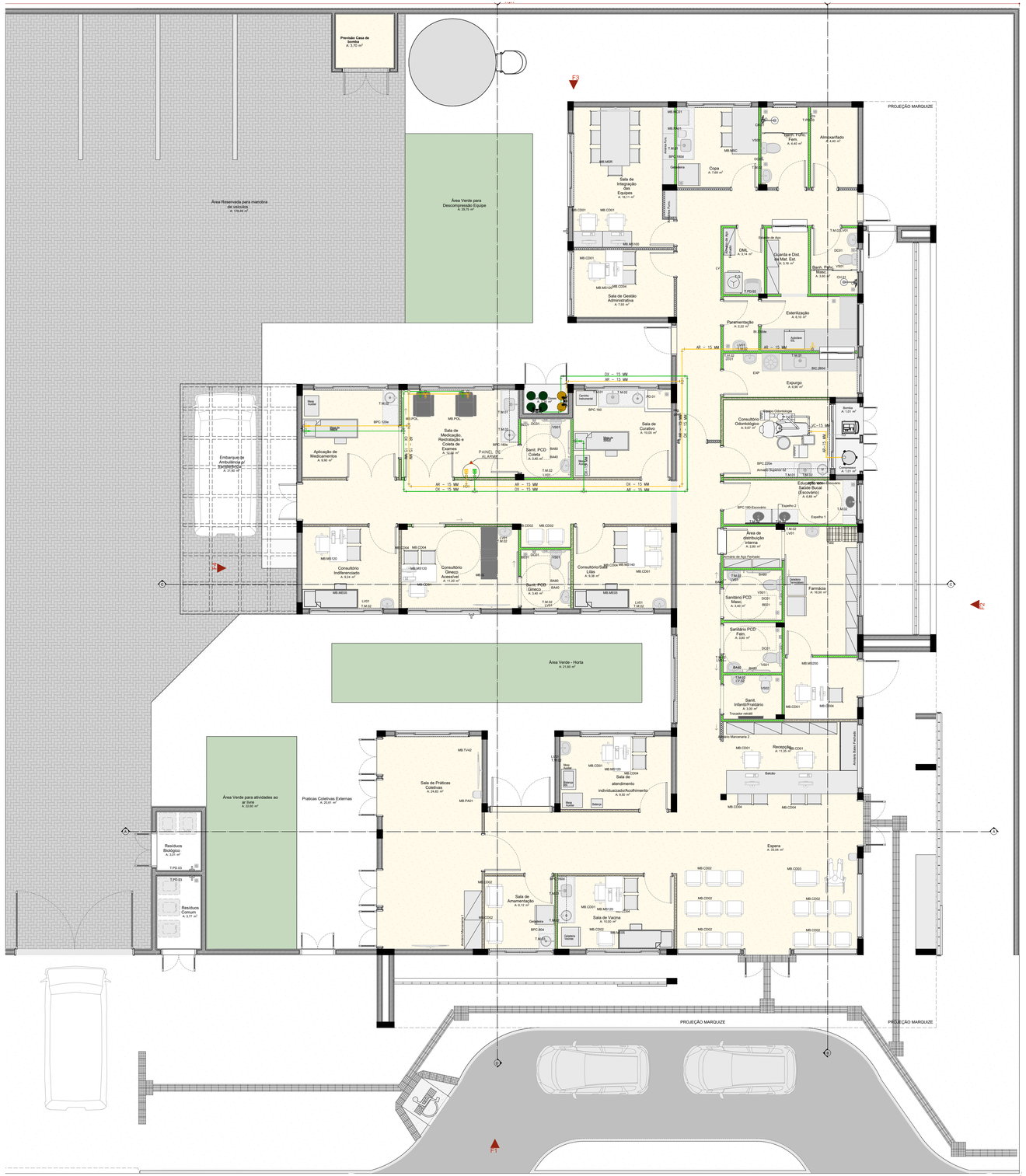

PLANTA DE LAYOUT

Escala:1:50

NOTAS GERAIS:

1– TUBULAÇÃO EM COBRE CLASSE –A, COM PONTAS LISAS PARA SOLDA, TIPO ENCAIXE.

2– A ADESÃO DE PEÇAS DEVERÁ SEGUIR A RECOMENDAÇÃO DA NORMA ABNT NBR 12188.

3– A TUBULAÇÃO E CONEXÕES DEVERÃO VIR PRÉ LAVADAS E ESTERILIZADAS DE FÁBRICA OU DO FORNECEDOR.

4– AS TUBULAÇÕES DE COBRE DEVEM SER FIXADAS COM BRAÇADEIRAS METÁLICAS COM PROTEÇÃO DA TUBULAÇÃO EM BORRACHA NEOPRENE E APOIADAS EM SUPORTES METÁLICOS, RESISTENTE E ADEQUADOS AOS PONTOS ONDE INSTALADOS. NO CASO DE SUPORTES A APLICAÇÃO DESTES DEVE SER A INTERVALOS CONDICIONADOS AO PESO E COMPRIMENTO, BUSCANDO EVITAR A FLEXÃO DOS TUBOS CONDUTORES DE FLUIDOS.

5 –AS TUBULAÇÕES DEVERÃO SER PINTADAS EM TODA SUA EXTENSÃO O QUE INCLUI OS TARUGOS INDEPENDENTE DE SER INSTALAÇÃO APARENTE OU EMBUTIDA, PARA A QUALQUER TEMPO, SER POSSIVEL A SUA IDENTIFICAÇÃO

AR MEDICINAL– AMARELO SEGURANÇA *PADRÃO MUNSELL 5Y 8/12
OXIGÊNIO – VERDE EMBLEMA *PADRÃO MUNSELL 2,5G 4/8

6– APÓS A FINALIZAÇÃO DAS INSTALAÇÕES DEVERÁ SER SEGUIDO A RECOMENDAÇÃO DA NORMA ABNT NBR 12188, "ENSAIO PARA COMISSIONAMENTO DA INSTALAÇÃO DO SISTEMA CENTRALIZADO".

7– APÓS A VALIDAÇÃO DO TESTE DE ESTANQUEIDADE DEVE SER FEITA UMA PURGA PONTO POR PONTO DE CADA GÁS COM O OBJETIVO DE REMOVER AS LIMÁLIAS DE COBRE E O GÁS DAS SOLDAS. CADA PONTO DEVE SER PURGADO POR PELO MENOS 30 SEGUNDOS.

8– APÓS A LIMPEZA DAS SUJIDADES DEVE SER DESPRESSURIZADA A LINHA E PRESSURIZADA NOVAMENTE COM O GÁS PARA O QUAL A TUBULAÇÃO FOI CONFECCIONADA. REPETIR POR DUAS VEZES ESSE PROCEDIMENTO.

LEGENDA:

- AR – AR COMPRIMIDO MEDICINAL
- OX – OXIGÊNIO MEDICINAL
- PAINEL DE ALARME
- TE
- COTOVELO
- POSTO DE CONSUMO OXIGÊNIO
- POSTO DE CONSUMO AR MEDICINAL

PO	OXIGÊNIO MEDICINAL
PAM	AR COMPRIMIDO MEDICINAL
pAVO	AR COMPRIMIDO E VÁCUO ODONTOLÓGICO
EE	CHAMADA DE ENFERMAGEM

RESPONSÁVEL: Eng. Edson Guerra Mazziero	FOLHA 1 de 1	FORMATO
CREA: 5060193720	REVISÃO 002 27/08/2024	
DESENHADO POR: Mônica de Carvalho	ESCALA EM SEM ESCALA	

UBS - INSTALAÇÕES DE GASES MEDICINAIS

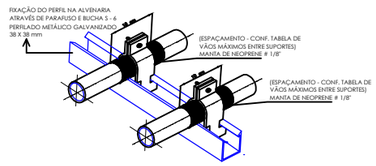

DETALHE DE SUPORTES PARA TUBULAÇÃO - 01
SEM ESCALA

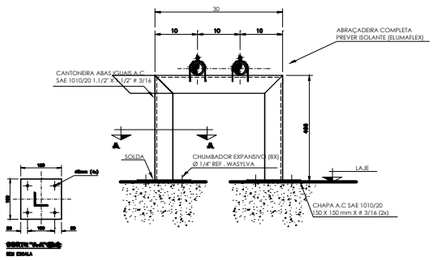

DETALHE DE SUPORTES PARA TUBULAÇÃO - 02
SEM ESCALA

VÃO MÁXIMOS ENTRE SUPORTES DOS TUBOS		
Ø EXTERNO [mm]	VÃO MÁXIMO VERTICAL [m]	VÃO MÁXIMO HORIZONTAL [m]
ATÉ 15	1,8	1,5

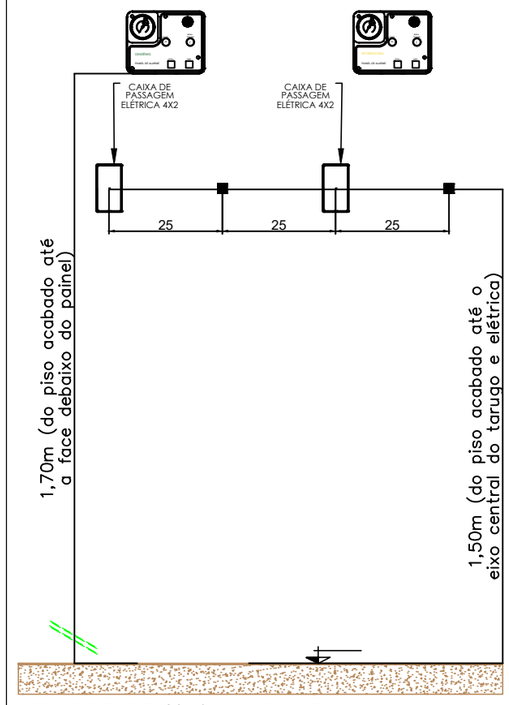

DETALHE PARA TARUGO DO PAINEL DE ALARME
SEM ESCALA

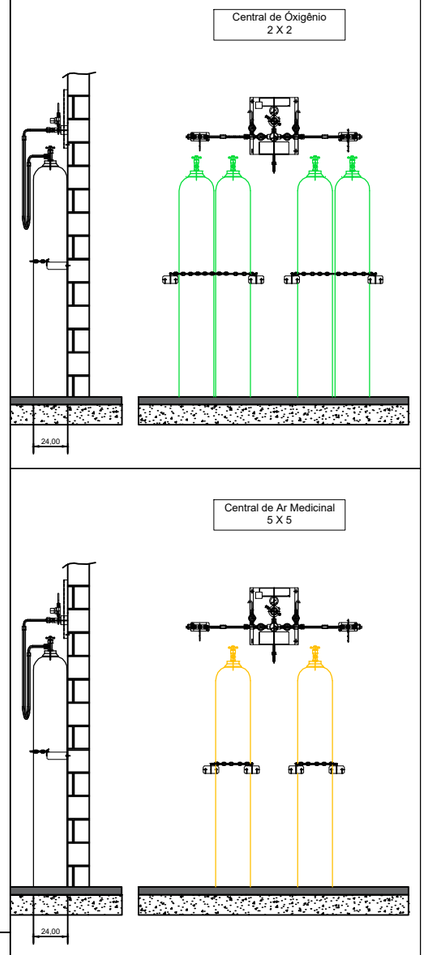

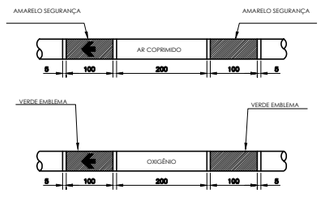

NOTAS GERAIS:
A PINTURA NAS TUBULAÇÕES DE GASES E DE VÁCUO DEVE SER APLICADA EM TODA A SUA EXTENSÃO,INDEPENDENTE DE SER INSTALADA APARENTE OU EMBUTIDAS, PARA A QUALQUER TEMPO, SER POSSIVEL A SUA IDENTIFICAÇÃO,CONFORME ABAIXO:

FLUIDO	COR	PADRÃO MUNSELL
AR MEDICINAL	AMARELO-SEGURANÇA	8Y 8/12
OXIGÊNIO	VERDE-EMBLEMA	2,5 G 4/8

NAS TUBULAÇÕES DE AR COMPRIMIDO E OXIGÊNIO DEVEM SER APLICADAS ETIQUETAS ADESIVAS COM LARGURA MINIMA DE 20 MM E COM FUNDO NA COR BRANCA, DA SEGUINTE FORMA:

- **COM O NOME DO GÁS RESPECTIVO, EM LETRAS NA ALTURA MINIMA DE 10 MM, EM CAIXA ALTA E NA COR PRETA**
- **COM UMA SETA NA COR PRETA,EM ALTURA MINIMA DE 10 MM, INDICANDO O SENTIDO DO FLUXO;**
- **APLICADAS A CADA 5 M NO MINIMO, NOS TRECHOS EM LINHA RETA**
- **APLICADAS NO INICIO DE CADA RAMAL**
- **NAS DESCIDAS DOS POSTOS DE UTILIZAÇÃO**
- **DE CADA LADO DAS PAREDES, FORROS E ASSOALHOS, QUANDO ESTES SÃO ATRAVESSADOS PELA TUBULAÇÃO**
- **EM QUALQUER PONTO ONDE FOR NECESSÁRIO ASSEGURAR IDENTIFICAÇÃO.**

REFERÊNCIA ABNT 12188 ANEXO A PÁG 20

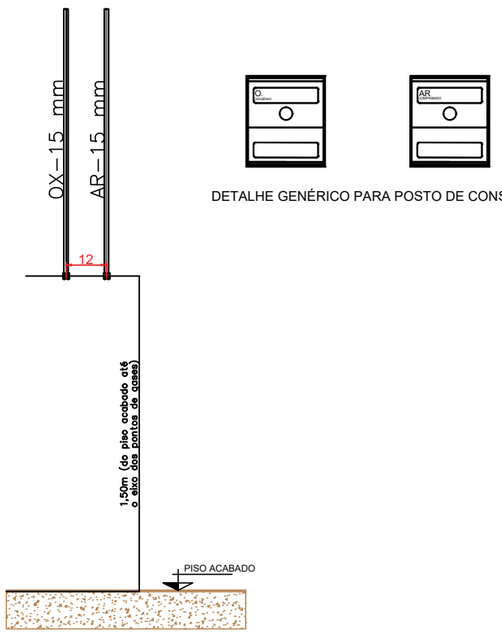

DETALHE PARA TARUGO POSTO DE CONSUMO
SEM ESCALA

DETALHE GENÉRICO PARA POSTO DE CONSUMO

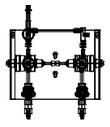

MODELO GENÉRICO PARA CENTRAL SEMI AUTOMÁTICA
SEM ESCALA

MODELO GENÉRICO PARA BOMBA DE VÁCUO ODONTOLÓGICA
SEM ESCALA

MODELO GENÉRICO PARA COMPRESSOR AR ODONTOLÓGICO
SEM ESCALA

NOTAS GERAIS: **CENTRAIS DE CILINDROS DE ÓXIGÊNIO**

- PREVER NA SALA PORTA DE ABRIR DO TIPO PALHETA EM ALUMÍNIO BRANCO COM VENTILAÇÃO.
- PREVER ATERRAMENTO.

CENTRAL DE CILINDROS TIPO 2 X 2
DEVE TER AS SEGUINTES CARACTERÍSTICAS.

- POSSUIR 02 REGULADORES DE PRESSÃO
- POSSUIR ALAVANCA CENTRAL PÁRA REGULAGEM DE PRESSÃO
- INVERSÃO DE LADO PREFERENCIAL DE USO DOS CILINDROS..
- 4 MANGUEIRAS COM CORDOALHA EM INOX INTERNO TUBO METÁLICO FLEXIVEL EM AÇO INOX AISI 321 COM 02 CAPAS DE FIOS TRANÇADOS DE AÇO INOX 304 COMPRIMENTO 1000mm, COM CABO DE AÇO DE SEGURANÇA PRESSÃO DE TRABALHO 200 kgf/cm² COM CONECTOR ABNT
- 2 CORRENTES PARA FIXAR CILINDROS.
- 4 SUPORTES DE CORRENTES.

NOTAS GERAIS: **CENTRAIS DE CILINDROS DE AR MEDICINAL**

- PREVER NA SALA PORTA DE ABRIR DO TIPO PALHETA EM ALUMÍNIO BRANCO COM VENTILAÇÃO.
- PREVER ATERRAMENTO.

CENTRAL DE CILINDROS TIPO 1 X 1
DEVE TER AS SEGUINTES CARACTERÍSTICAS.

- POSSUIR 02 REGULADORES DE PRESSÃO
- POSSUIR ALAVANCA CENTRAL PÁRA REGULAGEM DE PRESSÃO
- INVERSÃO DE LADO PREFERENCIAL DE USO DOS CILINDROS..
- 2 MANGUEIRAS COM CORDOALHA EM INOX INTERNO TUBO METÁLICO FLEXIVEL EM AÇO INOX AISI 321 COM 02 CAPAS DE FIOS TRANÇADOS DE AÇO INOX 304 COMPRIMENTO 1000mm, COM CABO DE AÇO DE SEGURANÇA PRESSÃO DE TRABALHO 200 kgf/cm² COM CONECTOR ABNT
- 2 CORRENTES PARA FIXAR CILINDROS.
- 4 SUPORTES DE CORRENTES.

NOTAS/OBSERVAÇÕES: **AR MEDICINAL ODONTOLÓGICO**

1. PREVER INTERRUPTOR E ILUMINAÇÃO.
2. PREVER ATERRAMENTO ELÉTRICO PARA O COMPRESSOR.
3. AS PORTAS DEVERÃO SER DO TIPO PALHETA EM ALUMÍNIO BRANCO COM VENTILAÇÃO.
4. PREVER ALIMENTAÇÃO ELÉTRICA PARA O COMPRESSOR.
5. O COMPRESSOR DEVE TER VAZÃO PARA ATENDER A DEMANDA DE 01 CADEIRA ODONTOLOGIA.

NOTAS/OBSERVAÇÕES: **BOMBA DE VÁCUO ODONTOLOGIA**

1. PREVER INTERRUPTOR E ILUMINAÇÃO.
2. PREVER ATERRAMENTO ELÉTRICO PARA A BOMBA DE VÁCUO.
3. AS PORTAS DEVERÃO SER DO TIPO PALHETA EM ALUMÍNIO BRANCO COM VENTILAÇÃO.
4. A BOMBA DE VÁCUO DEVE TER VAZÃO PARA ATENDER A DEMANDA DE 01 CADEIRA ODONTOLOGIA.

RESPONSÁVEL : Eng. Edson Guerra Mazziero	FOLHA 1 de 1	FORMATO A3
CREA : 5060193720	DATA 02/08/2024	
DESENHADO POR: Mônica de Carvalho	ESCALA EM SEM ESCALA	
DETALHES PARA TUBULAÇÕES DE GASES MEDICINAIS - UBS		

SUS
SUS
UBS
UBS

SUS
UBS

SUS
SUS
UBS

SUS
UBS