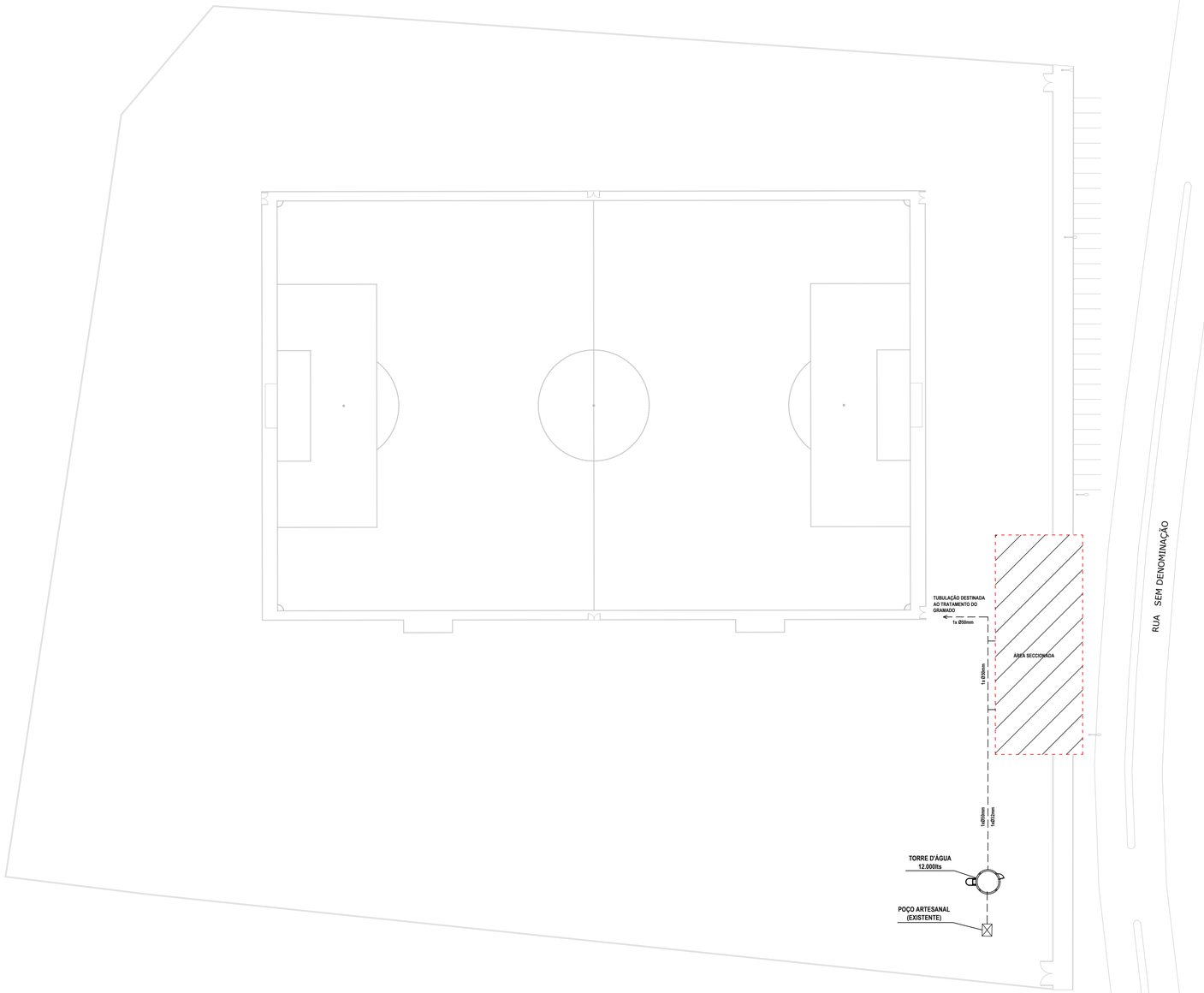

01 PLANTA HIDRÁULICA - GERAL
ESCALA 1/400

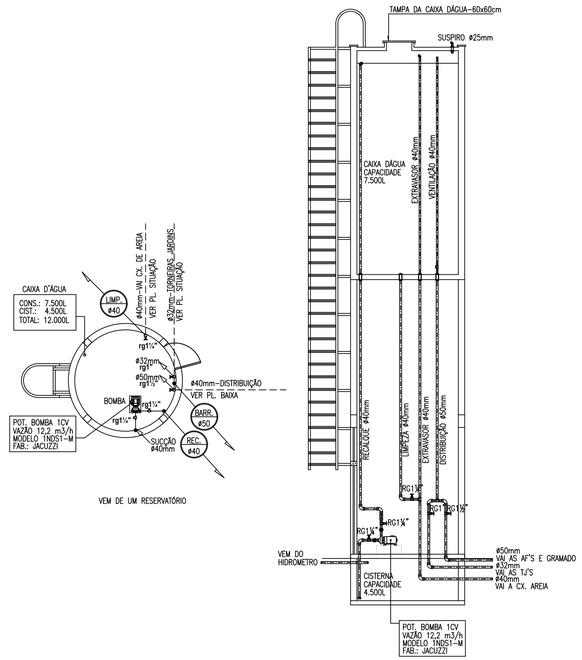

02 DETALHE DAS INSTALAÇÕES DA TORRE D'ÁGUA
ESCALA 1/50

LEGENDA GERAL

————	TUBULAÇÃO EMBUTIDA NA PAREDE
— — — —	TUBULAÇÃO SOB PISO OU SOB LAJE
— · · — · · —	TUBULAÇÃO SOBRE LAJE
LV	LAVATÓRIO, PICO ALIMENTADOR ½"
DH	DUCHA HIGIÊNICA, PICO ALIMENTADOR ½"
VS	VASO SANITÁRIO COM CAIXA ACOPLADA, PICO ALIMENTADOR ¾"
RG	REGISTRO GERAL DA COLUNA DE ÁGUA FRIA

OBS: TODAS AS TUBULAÇÕES SERÃO DA LINHA SOLDÁVEL.
TODOS OS PICOS ALIMENTADORES TERÃO BUCHA DE LATÃO.
NÃO DEVERÃO SER ADOTADAS TUBULAÇÕES COM DIÂMETROS INFERIORES AOS DESCRIMINADOS NO PROJETO.

RESPONSÁVEL TÉCNICO
Tayrone José Gonçalves
ARQUITETO E URBANISTA
CAU nº A124289-0

CREA | CAU

DESENVOLVIMENTO
quintadimensão

PROJETO
INSTALAÇÕES HIDRÁULICAS
CONSTRUÇÃO DO ESTÁDIO MUNICIPAL DE SENADOR POMPEU

DATA: SETEMBRO DE 2018	PROPRIETÁRIO (A): PREFEITURA MUNICIPAL DE SENADOR POMPEU	ETAPA: PROJETO EXECUTIVO
ESCALA: INDICADA	LOCAL: SÍTIO CATOLÉ, SENADOR POMPEU - CE	DESENHO: TAYRONE JOSÉ, FILEMOM LUCAS
REVISÃO: DATA / DATA / DATA	CONTEÚDO: PROJETO DE INSTALAÇÕES — PLANTA HIDRÁULICA – GERAL; DETALHE DAS INSTALAÇÕES DA TORRE D'ÁGUA	PRANCHA: 1/2